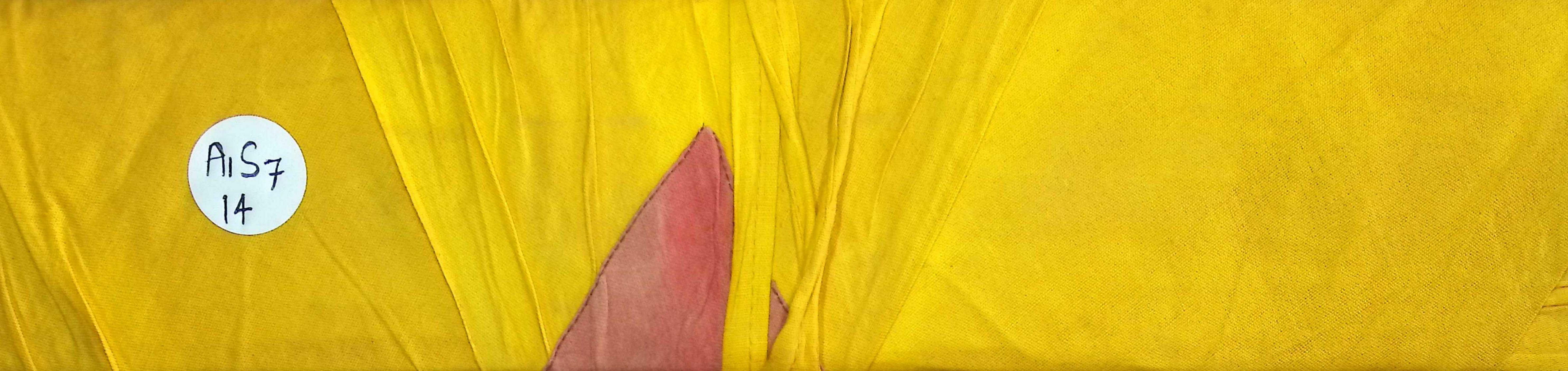

A1S7
14

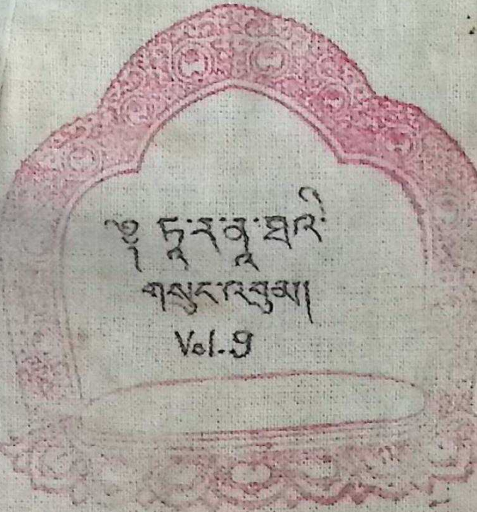

# ༄ ཏཱ་ར་ནཱ་ཐའི་
# གསུང་འབུམ།
## Vol. 9

༄༅། །རྗེ་བཙུན་ཏཱ་ར་ནཱ་ཐའི་གསུང་འབུམ
བཞུགས་སོ།།

THE COLLECTED WORKS OF
TĀRANĀTHA

VOLUME 9

ཏ། རྗེ་བཙུན་ཏཱ་ར་ནཱ་ཐའི་གསུང་འབུམ
[illegible]

VOLUME 9

THE COLLECTED WORKS OF
TĀRANĀTHA

# THE COLLECTED WORKS OF JO-NAṄ RJE-BTSUN TĀRANĀTHA

Reproduced from a set of prints from the Rtag-brtan Phun-tshogs-gliṅ
blocks preserved in the library of the Stog Palace in Ladak

VOLUME 9
LEH
1985

# Smanrtsis Shesrig Dpemzod

All Rights Reserved

PRICE : Rs. 700/- per volume

Published by C. Namgyal & Tsewang Taru
Leh, Ladakh

Text Printed at Jayyed Press,
Ballimaran, Delhi-110006

VOLUME 9

Vol: 9

# CONTENTS

1. Dgyes pa'i rdo rje'i lag len gsal bar byed pa dpal he ru ka dgyes pa (38 folia) 1-75
   Exegesis of the practice of the Hevajra Tantra; written at the behest of 'Phrin-las-dbaṅ-mo and others.
2. Dpal Kyai rdo rje'i sgrub thabs goṅ ma'i gsuṅ gi rjes 'braṅ (14 folia) 77-104
   Sādhana for the practice of the Hevajra Tantra.
3. Kye'i rdo rje'i mṅon rtogs (24 folia) 105-151
   Visualization (abhisamaya) to the practice of the Hevajra Tantra.
4. Kyai'i rdo rje'i bdag 'jug dpal 'byuṅ ma (31 folia) 153-213

B1

Vol: 9

Instructions on conferring the initiations (abhiṣeka) to the practice of the Hevajra Tantra.

Parts three and four are printed from blocks carved by the Sku-rab Sde-pa. They contrast with the rest of the Rtag-brtan Phun-tshogs-gliṅ prints in having 6 lines instead of 7.

5. Dgyes pa rdo rje'i dkyil 'khor gyi cho ga Bi rū pa'i man ṅag goṅ ma'i gsuṅ gi rjes su 'bran ba (32 folia) 215-277

Instructions for the maṇḍalavidhi to the practice of the Hevajra Tantra; written at Rtag-brtan-dam-pa'i-chos-gliṅ Ṅes-don-dga'-ba'i-tshal with Kun-dga'-legs-pa as scribe.

6. Dgyes rdor Mar lugs kyi khrid yig 'khrul med ṅes gsaṅ (35 folia) 279-347

Instructions on the practice of the sampannakrama of the Hevajra Tantra according to the precepts of the *Bsre 'pho* received by Mar-pa and transmitted by the Bka'-brgyud-pa masters; written at the behest of Stag-luṅ-pa Ṅag-dbaṅ-bkra-śis-dpal-grub.

Vol: 9

7. Dpal Dgyes pa'i rdo rje'i man ṅag sbas pa mig 'byed sogs (15 folia) 349-377

Several smaller instructions on the practice of the sampannakrama of the Hevajra Tantra.

8. Dpal Dgyes pa rdo rje'i rdzogs rim de ñid bźi ldan gyi 'khrid yig sogs (13 folia) 379-403

More instructions on the practice of the sampannakrama of the Hevajra Tantra.

9. Phyag rgya bźi pa'i sñiṅ po'i man ṅag rab gsal (16 folia) 405-435

Instructions on the practice of the Phyag rgya bźi pa, one of the sampannakrama upadeśa to the practice of the Hevajra-Tantra; written in 1593-1594.

10. Dgyes rdor gyi rdzogs rim lhan cig skyes pa'i rnal 'byor źes bya ba'i 'grel pa (folia 1-23 only) 437-482

Commentary on the *Sahajayoga, a teaching on the sampannakrama of the Hevajra Tantra, by Ratnākaraśānti.

3

Vol: 9

11. Dpal Ma hā mā ya'i dkyil 'khor gyi sgrub thabs rin chen myu gu (7 folia) 485-497
Sādhanavidhi focussing upon the Mahāmāyā maṇḍala.

12. Dpal ma hā mā yā'i dkyil 'khor gyi cho ga rin chen sgron me (19 folia) 499-536
Instructions on the performance of the maṇḍalavidhi of the Mahāmāyā Tantra according to the Rṅog tradition of practice but with contaminations from the Hevajra.

13. Dpal Rgyud kyi rgyal po Sgyu 'phrul chen mo Ma hā mā yā'i rgya cher bśad pa de kho na ñid kyi sgron ma (74 folia) 537-683
Detailed commentary on the Mahāmāyā Tantra; written when the author was 34, i. e. 1609.

14. Dpal Saṅs rgyas thod pa'i sgrub thabs de kho na ñid gsal ba (11 folia) 685-706
Sādhanavidhi for the practice of the Buddhakapāla Tantra.

Vol: 9

15. Dpal Saṅs rgyas thod pa'i dkyil 'khor gyi cho ga de kho na ñid gsal ba (17 folia) 707-769

Maṇḍalavidhi for the practice of the Buddhakapāla Tantra.

16. Rnal 'byor ma rgyud kyi rgyal po Saṅs rgyas thod pa'i rdzogs rim (5 folia) 741-750

Instructions on the practice of the sampannakrama to the Buddhakapāla Tantra; written on the basis of the explanations of Nirvāṇaśrī.

17. Mñam sbyor dkyil chog (29 folia) 751-807

Maṇḍalavidhi for the practice of the Buddhasamayoga Tantra.

18. Dpal Sgyu 'phrul chen mo'i khrid yig rgyal ba'i lam bzaṅ (8 folia) 809-823

Instructional manual for the practice of the Mahāmāyā.

5

Vol:9

19. Grub chen Dza landha ra'i do ha'i 'grel pa gsaṅ ba'i mdzod (53 folia) 825-930

Commentary on the doha of the Mahasiddhā of Jālandhara; written when he was 23, that is in 1597, with Grags-pa-bzaṅ-po as scribe.

20. Kahna pa'i do ha thor bu rnams kyi 'grel pa ṅo mtshar snaṅ ba (30 folia) 931-990

Exegesis of the doha of Kṛṣṇapāda.

21. Zab lam bka' rgya ma (11 folia) 991-1012

Instructions on an esoteric teaching received in a vision of Cakrasamvara; written when was nearing his 25th year, 1599, with Grags-pa-bzaṅ-po as scribe.

22. Lam mdor bsdus pa (3 folia) 1013-1017

Verse work on the graduated approach to Buddhist esoteric practice.

1 ༄། །དགྱེས་པའི་རྡོ་རྗེའི་ཞལ་ཀ་ལེ་ཞ་ཀ་སམ་ལ་བསྐྱེད་པ་དང་པ་ལ་དེ་སྣང་། སྐྱེ་ལ་པ་ཞེས་བྱ་བ་བཞུགས་སོ།

༄༅། །ཨོཾ་སྭསྟི། དགྱེས་པ་རྡོ་རྗེའི་ལག་ལེན་གསལ་བྱེད༔ དཔལ་ཧེ་རུ་ཀ་དགྱེས་པར་བྱེད་པ་ཞེས་བྱ་བ། བླ་མ་དང་
ལྷག་པའི་ལྷ་ལ་ཕྱག་འཚལ་ལོ། །དཔལ་ལྡན་ལྷན་ཅིག་སྐྱེས་དགའ་ནི་རོལ་རྩེད་ནི། །ཟབ་གསལ་ཁྲག་འཐུང་དཔལ་གྱི་དཀྱིལ་འཁོར་དང་། །གཙུག་
ཙཱིའི་རིག་མ་མཆོག་རྡོ་རྗེ་བདག་མེད་དེ། །འཁོར་བ་སྒྲོལ་མཛད་དེ་ལ་གུས་བཏུད་ནས། །བླ་མ་མཆོག་གི་མན་ངག་ལ་བརྟེན་ཅིང་། །རང་གི་མོས་
པ་གཙོ་བོར་མ་བྱས་པར། །རྒྱུད་རྒྱལ་མཆོག་གི་དགོངས་དོན་ཇི་བཞིན་དུ། །རྩ་བ་ཁ་སྐོང་ཐལ་བའི་ལུགས་བཤད་བྱ། །ན་རོ་མི་ཏྲེ་རྩོམ་ཁྲི

སྤྱི་པ་སོགས་ཡིས་ཞབས་སུ་ལུགས་ལེན།

དེ་བརྗེ་གཉིས:

༄༅། །ཆུང་བ་སོགས། །ཀུར་འཛུག་གཅིག་ཏུ་ཁྲལ་ལ་ཁ་སྐོང་ངེས་གཞུག། །མི་ཐུབ་སོགས་ཀྱིས་རྒྱུད་ལྡེ་སྐུ་ཚོགས་སྤྲངས། །མཚོ་སྐྱེལ་ལུགས་
ལྟར་འཁྲུགས་སྡེ་ཚམ་མང་དུ་དགོས། །སྤྱི་ཁྲི་ཕོད་ལ་འབང་འདོད་ལུགས་དཔག་ཏུ་མེད། །དེ་དག་ཀུན་ཡང་ཁྲིད་སྐབས་ཚོ་ལྷུན་ཞིང་། །ཕྱོགས་རེ་ནམས་ནི་རྒྱུད་
ཀྱི་དགོངས་པ་འང་ལགས། །བོན་རྒྱང་གདུལ་བྱ་སྣ་ཚོགས་ལ། །སྟོན་པས་ཆོས་ལམ་མཐའ་ཡས་གསུངས། །རྩ་བ་ཤད་ཆ་མཐུན་རྒྱུད་རྣམས་ཀྱང་། །
ཚིག་གཅིག་ཏུ་བསྡུ་མི་དགོས། །འདིར་ནི་རྒྱུད་རྒྱུད་མན་ངག་གི །ལུགས་བཞིན་གསལ་བར་བྱི་ཏྲ་སྐྱེ། །དཔལ་ལྡན་ཞི་བ་སྤུས་པོད་ང་། །ལྗོ་འབྱུང་

བླ་མ་མཆོག་ལས་བརྒྱུད། །དེ་ལ་དོན་ཚན་ནི་བཅུ་གཉིས་ཏེ། །སྙིང་པོ་དགྱེས་རྡོར་སྒྲུབ་ཐབས་དང་། །གཏོར་ཆོག་ཡུམ་གྱི་སྒྲུབ་ཐབས་དང་། །མདོར་
བསྡུས་ཧེ་རུ་ཀ་ཀ་སུམ་གྱི། །སྒྲུབ་ཐབས་རྒྱས་པ་རེ་རེ་དང་། །དེ་བཞིན་འབྲིང་དང་བསྡུས་པ་དང་། །རྫོགས་པའི་རིམ་པའི་སྒྲུབ་ཐབས་དང་། །
ས་ཆོག་སྟ་གོན་དཀྱིལ་འཁོར་ཞག །སྒྲུབ་མཆོད་བདག་འཇུག་དབང་བསྐུར་དང་། །སླར་བསྡུ་བ་དང་རབ་གནས་དང་། །སྦྱིན་བསྲེག་ཚོགས་
འཁོར་མཎྜལ་མཆོད། །ལས་ཚོགས་ཕྲ་མོའི་རིམ་པ་དང་། །རྣལ་འབྱོར་ལམ་གྱི་རིམ་པ་སྟེ། །ལག་ལེན་རིམ་པ་འདི་ཤེས་ནས། །རྒྱུད་
རྒྱལ་བླ་མ་མཆོག་ལ་ཞུས། །དེ་ནས་རྗེ་གཅིག་སྒྲུབས་བརྒྱུད་ན། །དངོས་གྲུབ་འགྲུབ་འགྱུར་ཐེ་ཚོམ་མེད། །མདོར་བསྟན་པའི་སྒོམ་ས་སོ། །
ད་ཡང་སྐྱབས་འགྲོ་སེམས་བསྐྱེད་དེ་རྡོ་རྗེ་སེམས་དཔའི་སྒོམ་བཟླས་རྣམས་སྔོན་དུ་འགྲོ་བས། རང་སྐད་ཅིག་གིས་དགྱེས་རྡོར་དུ་གསལ་བའི་སྙིང་གར་ཉི་མ་

༄༅། །ལ་ཧཱུྃ། དེའི་འོད་ཀྱིས་བླ་མ་དང་དཀྱིལ་འཁོར་གྱི་འཁོར་ལོ་མདུན་དུ་སྤྱན་དྲངས། དཀར་མོ་ཡི་དྭགས་ཞེས། སྐུ་ལ་འཁྱུད་པ་ཉིད། དཀོན་མཆོག་གསུམ་ལ་བདག་སྐྱབས་མཆི་ སོགས་ལན་གསུམ། སེམས་ཅན་ཐམས་ཅད་བདེ་བ་དྷ་སོགས་སྤྱི་དང་འདྲ། ཨོཾ་ཤཱུ་ནྱ་ཏ་སོགས། སྟོང་པའི་ངང་ལས་ཡཾ་ལས་ཉི་མའི་དཀྱིལ་འཁོར་གྱི་དབུས་སུ་ཧཱུྃ་ལས་སྣ་ཚོགས་རྡོ་རྗེ་རྩ་བཅུ་གཉིས་པ་ཧཱུྃ་གིས་མཚན་པ་ལས་འོད་འཕྲོས། རྡོ་རྗེའི་ས་གཞི་ར་བ་གུར་བླ་རེ་མེ་སྤུངས་འབར་བ་དང་བཅས་པའི་བསྲུང་འཁོར་དུ་གྱུར། ཨོཾ་རཀྵ་རཀྵ་ཧཱུྃ་ཧཱུྃ་ཧཱུྃ་ཕཊ་སྭཱ་ཧཱ། དེའི་ནང་དུ་ཨེ་ལས་ཆོས་འབྱུང་དཀར་པོ། དེའི་དབུས་སུ་ལཾ་ལས་ས་ཡི་དཀྱིལ་འཁོར། ཝཾ་ལས་ཆུའི་དཀྱིལ་འཁོར། རཾ་ལས་མེ་ཡི་དཀྱིལ་འཁོར། ཡཾ་ལས་རླུང་གི་དཀྱིལ་འཁོར་རྣམས་བརྩེགས་པ། དེའི་དབུས་སུ་རང་གི་རྣམ་པར་ཤེས་པ་གནས་ཏེ། འབྱུང་བཞི་ཡོངས་སུ་གྱུར་པ་ལས། པད་ཉི་སྣ་ཚོགས་རྡོ་རྗེའི་ལྟེ་བ་ལ་བཞེངས་པའི་གཞལ་ཡས་ཁང་། ཕྱི་རོལ་དུར་ཁྲོད་བརྒྱད་ཀྱིས་ཡོངས་སུ་བསྐོར་བ། མཚན་ཉིད་ཐམས་ཅད་ཡོངས་སུ་

6 རྫོགས་པའི་ཞིང་གི་ལྷ་སྒྲུམ་ཤར་དཀར། ལྷོ་སེར། །ནུབ་དམར། བྱང་ལྗང་། དབུས་སྔོ་བའི་སྟེང་དུ་སྣ་ཚོགས་པདྨ་འདབ་མ་བརྒྱད་པ། ལྟེ་བ་ལ་ཉི་མའི་དཀྱིལ་འཁོར་གྱི་སྟེང་དུ། བདུད་
བཞི་འཇིལ་བའི་གདན། འདབ་མ་བརྒྱད་ལ། ཉི་མའི་སྟེང་དུ། ཤར་དུ་ཚངས་པ་སེར་པོ། ལྷོར་དབང་པོ་ཁམ་སེར། ནུབ་ཏུ་ཉེ་དབང་ནག་པོ། བྱང་དུ་དྲག་པོ་དཀར་པོ། བྱང་ཤར་དུ་ག་ཤིན་
རྗེ་སྔོན་པོ། ཤར་ལྷོར་ནོར་བདག་སེར་པོ། ལྷོ་ནུབ་ཏུ་སྲིན་པོ་ནག་པོ། ནུབ་བྱང་དུ་ཐགས་བཟངས་རིས་དུད་ཁ་རྣམས་གན་རྐྱལ་དུ་གནས་པ། དབུས་ཀྱི་གདན་གྱི་སྟེང་དུ་གཡོན་བསྐོར་ཀྱི་ཨ་ཨཱ་ལྷུན་ནས།
མཉམ་པ་ཉིད་ཀྱི་ཡེ་ཤེས་ཞེས་པའི་བར། དེ་གཉིས་ཀྱི་བར་དུ་ཧཱུྃ་ལས་ཐོད་པ་དང་ཨོཾ་ལས་གྲི་གུག་ཧཱུྃ་དང་ཨོཾ་གིས་མཚན་པ་སོ་སོར་རྟོག་པའི་ཡེ་ཤེས། དེ་ལས་དཀྱིལ་འཁོར་གྱི་ལྷ་ཚོགས་ས་འོད་
ཟེར་དང་བཅས་པ་དཔག་ཏུ་མེད་པ་འཕྲོས།། སྣོད་བཅུད་ཐམས་ཅད་དཀྱིལ་འཁོར་གྱི་འཁོར་ལོར་གྱུར། སླར་འདུས་ཏེ་ཐིམ་པ་ནི་བྱ་བ་སྒྲུབ་པའི་ཡེ་ཤེས། དེ་ལས་སྐུ་ཡོངས་སུ་རྫོགས་པ་ཆོས་
ཀྱི་དབྱིངས་ཀྱི་ཡེ་ཤེས་ཏེ། རང་ཉིད་རྒྱུ་རྡོ་རྗེ་འཛིན་པ་དཔལ་ལ་རྡོ་རྗེ་སེམས་དཔའ་སྐུ་མདོག་མཐིང་ནག་ཞལ་བརྒྱད་ཕྱག་བཅུ་དྲུག་ཞབས་བཞི་པ། རྩ་བའི་ཞལ་ནག་པོ། གཡས་དཀར་གཡོན་དམར་
ལྷག་མ་རྒྱབ་ཞལ་བཞི་གནག་པ། སྟེང་ཞལ་དུད་ཁ་ཆེར་ཁྲེས་པ། སྤྱི་བོར་སྣ་ཚོགས་རྡོ་རྗེས་བརྒྱན་པ། ཞལ་རེ་རེ་ལ་སྤྱན་དམར་པོ་གསུམ་གསུམ་དང་ལྡན་ཞིང་། ཐོད་སྐམ་ལྔ་ལྔས་དབུ་བརྒྱན་

7
རྡོ་ཀྱེ་བ་ཉི

༄༅། །ཙཎྜ། མཆོད་པའི་ཨུ་ཀུ་བཞི་བཞི་གཅིགས་པ། དཔུ་སྐྲ་སེར་པོ་རྒྱན་དུ་བརྟེན་པ། ཧཱུྃ་གི་སྒྲ་སྒྲོག་ཅིང་འཇིགས་པ་འང་འཇིགས་པར་མཛད་པ། ཕྱག་བཅུ་དྲུག་གིས
ཐོད་པ་བཅུ་དྲུག་བཟུང་བའི་ནང་གི་གཡས་ཀྱི་དང་པོ་ན་གླང་པོ་ཆེ། གཡོན་གྱི་དང་པོ་ན་སའི་ལྷ་མོ་དང་བཅས་པ་ འཛིན་པས་ཡུམ་ལ་འཁྱུད་པ། གཡས་ཀྱི་གཉིས་པ་ན་རྟ། གསུམ་པ་ན
བོང་བུ། བཞི་པར་གླང་། ལྔ་པ་ན་རྔ་མོ། དྲུག་པ་ན་མི། བདུན་པ་ན་ཤ་ར་བྷ། བརྒྱད་པ་ན་བྱི་ལ། གཡོན་གྱི་གཉིས་པ་ན་ཆུ་ལྷ། གསུམ་པ་ན་རླུང་ལྷ། བཞི་པ་ན་མེ་ལྷ། ལྔ་པ་ན
ཟླ་བའི་ལྷ། དྲུག་པ་ན་ཉི་མའི་ལྷ། བདུན་པ་ན་གཤིན་རྗེ། བརྒྱད་པ་ན་ནོར་བདག་གོ །ཞབས་བཞིའི་མདུན་མ་གཉིས་གཡོན་བསྐུམ་གཡས་བརྐྱང་བས་ཚངས་པ་དང་དྲག་པོ། རྒྱབ
མ་གཉིས་གར་སྟབས་ཀྱིས་དབང་པོ་དང་ཉེ་དབང་མནན་པ། སྐུ་ལ་ཐལ་ཆེན་གྱིས་ཉེ་བར་བྱུགས་ཤིང་། རུས་པའི་ཕྱག་རྒྱ་ལྔ་དང་། མི་མགོའི་དོ་ཤལ་ཅན། སྒེག་པ་དཔའ་བ་ཉམས་ལྡན་པ་ཉིད
ཡེ་ཤེས་ཀྱི་མེ་དཔུང་འབར་བའི་དབུས་ན་བཞུགས་པའོ། །ཡུམ་རྡོ་རྗེ་བདག་མེད་མ་སྐུ་མདོག་སྔོན་མོ་ཞལ་གཅིག་ཕྱག་གཉིས་སྤྱན་གསུམ་མ་གྲི་གུག་དང་ཐོད་པ་འཛིན་ཅིང་གཡོན་བརྐྱང
གི་སྟབས་ཀྱིས་ཡབ་ལ་འཁྱུད་པ། མི་མགོ་སྐམ་པོ་ལྔ་བཅུའི་དོ་ཤལ་ཅན། ཐལ་བ་སྤྲང་སྐྱེ་པ། གཞན་བཅོམ་ལྡན་འདས་དང་མཚུངས་པ་སྟེ། །ཡབ་ཀྱི་གསང་བ་ནས་ཧཱུྃ་ལས་རྡོ་རྗེ་སྔོན

8 པོ་ལྟེ་བར་ཧཱུྃ་གིས་མཚན་པ། ཡུམ་གྱི་མཁའ་ཡ་ལས་བྱུང་བའི་པདྨ་དམར་པོ་ཡས་མཚན་པ། ཨོཾ་བཛྲ་མཧཱ་དྭེ་ཥ་སོགས། ཨོཾ་པདྨ་སུ་ཁ་སོགས། ཡབ་ཡུམ་སྙོམ་པར་ཞུགས་པའི་བྱང་ཆུབ་ཀྱི་
སེམས་ལས་ལྷ་མོ་བརྒྱད་དུ་གྱུར། མཁའ་ཕུད་ནས་ཕྱིར་སྤྲོས། འདབ་མ་བརྒྱད་ཀྱི་སྟེང་དུ་དབང་པོ་ལ་སོགས་པའི་གདན་ལ་འཁོད་པའི། ཤར་དུ་གཽ་རཱི་ནག་མོ་གཡས་གྲི་གུག་དང་། གཡོན་ཉ་
རོ་ཧི་ཏ་འཛིན་པ། ལྷོར་ཙཽ་རཱི་དམར་མོ་གཡས་ཌ་མ་རུ་དང་། གཡོན་ཕག་པ། ནུབ་ཏུ་བེ་ཏཱ་ལཱི་སེར་མོ་གཡས་རུས་སྦལ་དང་། གཡོན་ཐོད་པ་བདུད་རྩིས་གང་བ། བྱང་དུ་གྷསྨ་རཱི་ལྗང་ཁུ་གཡས་
སྦྲུལ། གཡོན་ཐོད་པ་བདུད་རྩིས་གང་བ། བྱང་ཤར་དུ་པུཀྐ་སཱི་སྔོན་ནག་གཡས་སེང་གེ་··· གཡོན་དགྲ་སྟ། ཤར་ལྷོར་ཤ་བ་རཱི་དཀར་མོ་གཡས་དགེ་སློང་། གཡོན་འཁར་གསིལ། ལྷོ་
ནུབ་ཏུ་ཙཎྜ་ལི་སྔོ་བསངས་གཡས་འཁོར་ལོ། གཡོན་ཐོང་གཤོལ། ནུབ་བྱང་དུ་ཌོམྦི་ནི་ཁྲ་མོ་གཡས་རྡོ་རྗེ། གཡོན་སྡིགས་འཛུབ། ཐམས་ཅད་ཀྱང་གཡོན་རྐང་གི་གར་སྟབས་དང་
མགོ་སྐམ་གྱི་དོ་ཤལ་ཅན། ལྷག་མ་བཅོམ་ལྡན་འདས་མ་དང་མཚུངས་པའོ། །སླར་ཡང་ཡབ་ཡུམ་སྙོམས་པར་ཞུགས་པས་བྱང་ཆུབ་ཀྱི་སེམས་སུ་ཞུ་བར་གྱུར་ཏེ། ཡབ་ཡུམ་འོད་ཀྱི་གོང་
བུར་གྱུར་པ་ལ། མཚམས་ཀྱི་ལྷ་མོ་བཞིས་བསྐུལ་བ་ནི། ཧེ་བཛྲ་སྐྱིད་རྗེའི་ཞེས། མ་མཛད་ཅིག ལྷ་མོ་བརྒྱད་པོ་ཡང་ཐིག་ལེ་ལ་ཐིམ། ཐིག་ལེ་དེ་ཉིད་ཧཱུྃ་དང་ཨཾ་དུ་གྱུར། དེ་ལས་འབྲས་

+ཧེ་བ་སྒྲུབ་ཆགས་། ༥

༡
རྡོ་ཕྲེ་ཀྱེ

༄༅། །ཀྱེ་རྡོ་རྗེ་འཛིན་པ་དཔལ་ཧེ་རུ་ཀ་ དགྱེས་པ་རྡོ་རྗེ་སྐུ་མདོག་མཐིང་ནག་ནས། བཅོམ་ལྡན་འདས་ དང་མཚུངས་པའི་ངོ་བོར་སོང་བཞིན། སླར་ཡང་སོང་བཞིན་མཁའ་གསང་དབྱིན་གྱིས་
བསྐུལ་བས; ཡབ་ཡུམ་སྙོམས་པར་ཞུགས་པའི་དགའ་བའི་སྒྲས་སངས་རྒྱས་དང་ བྱང་ཆུབ་སེམས་དཔའ་ཐམས་ཅད་སྤྱན་དྲངས། ཞལ་དུ་ཞུགས་བྱང་ཆུབ་ཀྱི་སེམས་སུ་ཡོངས་སུ་ཞུ་སྟེ། རྡོ་རྗེའི་
ལམ་ནས་ཡུམ་གྱི་མཁའ་བར་ཕབས་པ། ཧཱུྃ་ཨཾ་གཾ་ཙཾ་བཾ་གྷཾ་པཾ་ཤཾ་ལཾ་ཌཾ་རྣམས་སུ་གྱུར། དེ་ལས་གཙོ་བོ་ཡབ་ཡུམ་ལྷ་མོ་བརྒྱད་དང་བཅས་པ་རྣམས་སུ་གྱུར། དེ་རྣམས་མཁའ་བ་འབྱུང་པས་ཕྱིར······སྤྲོས། ནམ་
མཁའི་དབྱིངས་ཐམས་ཅད་ཡོངས་སུ་ཁྱབ། སེམས་ཅན་ཐམས་ཅད་ཀྱི་ཉོན་མོངས་པ་ལྔ་དང་འབྱུང་བ་བཞི་ནང་གི་ཁམས་བཞི་རྣམས་སྦྱངས། ཡེ་ཤེས་ལྔ་དང་ཚད་མེད་བཞི་ལ་བཀོད། ཕྱིར་འདུས
ལྷ་དགུའི་དཀྱིལ་འཁོར་དུ་གྱུར། གཙོ་བོ་ཡབ་ཡུམ་རང་ཉིད་ལ་ཐིམ་སྟེ་བདག་པོར་བཞུགས། ལྷ་མོ་བརྒྱད་པོ་ཕྱོགས་མཚམས་ཀྱི་གདན་ལ་འཁོད་པ་ནི། ཤར་དུ་གཽ་རཱི་ནས། བཅོམ་ལྡན་འདས་མ་དང་
མཚུངས་པའོ། །རང་གི་སྙིང་གར་རང་དང་འདྲ་བའི་ཡེ་ཤེས་སེམས་དཔའ། དེའི་ཐུགས་ཀར་ཏིང་ངེ་འཛིན་སེམས་དཔའ་ཉི་མ་ལ་གནས་པའི་ཧཱུྃ། ལྷ་མོ་བརྒྱད་ཀྱི་ཐུགས་ཀར་ཡང་ཉི་མའི་གདན་ལ་
གཾ་ཙཾ་སོགས། ཐམས་ཅད་ཀྱི་མིག་ཏུ་ཨོཾ་ལས་གཏི་མུག་རྡོ་རྗེ་མ་དཀར་མོ། རྣ་བར་དེ་ལས་ཞེ་སྡང་རྡོ་རྗེ་མ་ནག་མོ། སྣར་ཁི་ལས་སེར་སྣ་རྡོ་རྗེ་མ་སེར་ མོ། ཁར་ཨཱ་ལས་འདོད་ཆགས་རྡོ་རྗེ་མ་དམར་

ཕུང་པོ་ལྔ་དང་

10 ཀོ། དཔྲལ་བར་ཨོཾ་ལས་ཕྲག་དོག་རྡོ་རྗེ་ཨ་ལླ་ར་ཁྲུ། ལྕེ་བར་ཞི་ལས་བདག་མེད་རྡོ་རྗེ་མ་ཞགས་མོ། སྤྱི་བོར་ཧོཾ་ལས་ས་ཏོག་སྟོང་མ་དཀར་མོའི་ཐུགས་ཀར་སྐུ་རྡོ་རྗེ་ཨོཾ། མགྲིན་པར་ཨཱཿལས་ས་སྟེང་མ་
དམར་མོའི་ཐུགས་ཀར་པདྨ་སུ་ར་རྡོ་རྗེ་ཨཱཿ སྙིང་གར་ཧཱུྃ་ལས་མཁའ་སྤྱོད་མ་ནག་མོའི་ཐུགས་ཀར་ཡང་ཐུགས་རྡོ་རྗེ་ཧཱུྃ། དེ་ཐམས་ཅད་གྱི་ཤུགས་དང་ཐོད་པ་འཛིན་པའོ། རང་གི་སྙིང་ག་ནས་འོད་ཟེར་འཕྲོས།
ཡེ་ཤེས་སེམས་དཔའ་དཀྱིལ་འཁོར་གྱི་འཁོར་ལོ་མདུན་གྱི་ནམ་མཁར་བཛྲ་སམཱ་ཛཿ ཛཿཧཱུྃ་བཾ་ཧོཿ སླར་ཡང་སྙིང་གའི་ཧཱུྃ་ལས་འོད་ཟེར་འཕྲོས། དབང་གི་ལྷ་རིགས་ལྔ་ཡུམ་བཞི་སེམས་དཔའ་སེམས་
མ་ཁྲོ་བོ་ཁྲོ་མོ་འཁོར་ཚོགས་དང་བཅས་པ་བཛྲ་སམཱ་ཛཿ ཨརྒྷཾ་ནས་ཤབྡའི་བར་གྱིས་མཆོད། ཨོཾ་ཨེ་སྡི་ཀྲི་ཧུ་མི་ས་ཏ་ཏ་བྷ་ཏ་ཞེས་གསོལ་བ་བཏབ་པས། དེ་བཞིན་གཤེགས་པ་རྣམས་ཀྱི་ཐུགས་
ཀ་ནས་སྐུལ་བ་བཞི་རྡོ་རྗེ་མཁའ་འགྲོ་མ་རྣམས་ཀྱིས་རིན་པོ་ཆེའི་བུམ་པ་ཐོགས་ཏེ་དབང་བསྐུར། སྤྱན་མ་ལ་སོགས་པས་རྡོ་རྗེའི་གླུ་བླངས། གཙུག་རྡོར་མ་ལ་སོགས་པ་ལྷ་མོ་མཆོད་ཅིང་བདག་ལ་ཁྲུས་ནས་དབང་བའི་སེང་ངས་རྒྱས་རྣམས་
ཀྱིས་གྱུར་ཀྱུ་མ་དང་མེ་ཏོག་གི་ཚར་ཐབ། ཛ་པོ་ཚེའི་སྒྲ་སྒྲགས། ཤིས་པ་བརྗོད་པ་སྔོན་དུ་འགྲོ་བས། དབང་བསྐུར་རྡོ་རྗེ་ཆེན་པོ་ནི། །ཁམས་གསུམ་ཀུན་གྱི་ཕྱག་བྱས་པ། །སངས་རྒྱས་
ཀུན་གྱི་གསང་གསུམ་གྱི། །གནས་ལས་བྱུང་བ་སྦྱིན་པར་མཛོད། །ཨོཾ་བཛྲ་ཨ་བྷི་ཥིཉྩ་ཧཱུྃ། ཞེས་གསུངས་ཤིང་དབང་བསྐུར། འཁོར་ལོ་བཞིར་བདུད་རྩིའི་རྒྱུན་གྱིས་གང་བས།

11 ཀྱཻ་རྡོ ཡུ

༄༅། །རྡོ་རྗེ་བཞི་ནུས་པར་དག་ཅིང༌། གཙོ་བོ་ཡབ་ཡུམ་དང་གཽ་རཱི་དང་པུཀྐ་སཱི་ལ་མི་བསྐྱོད་པ། ཙཽ་རཱི་དང་ཤ་བ་རཱི་ལ་རྣམ་པར་སྣང་མཛད། བེ་ཏཱ་ལཱི་དང་ཙཎྜ་ལཱི་ལ་རིན་ཆེན་འབྱུང་
ལྡན། གྷསྨ་རཱི་དང་ཌོཾ་བི་ནཱི་ལ་འོད་དཔག་མེད་ཀྱིས་དབུ་བརྒྱན། དཀར་མོ་རིགས་སོགས་ཀྱིས་མཆོད། མཆེ་བ་གཙིགས་ཤིང་འཛིགས་པ་ཆེ། །ཕྱག་ས་ཀྱི་མེ་ཏོག་འཕྲེང་བས་བརྒྱན། །
ཞི་ཆེན་རབ་ཏུ་གསོལ་ལ་མཛད་པའི། །ཧེ་རུ་ཀ་དཔལ་ལ་ཕྱག་འཚལ་བསྟོད། །ཅེས་པས་བསྟོད། བར་འདིར་རྫོགས་པའི་རིམ་པ་ཙུང་ཟད་བསྒོམ། །དེ་ནས་ཐུགས་ཀྱི་བཟླས་པའི་དམིགས་པ་
གསལ་གཏད་བཟླ། །ཨཱ་ལླ་དང་དེ་བ་བི་ཙུ་ཅི་ནུས་བཟླ། འཁོར་གྱི་སྙིང་པོ་ནི། ཨོཾ་ཨཱཿཨཾ་ཧཱུྃ། ཨོཾ་ཨཱཿགཾ་ཧཱུྃ། ཨོཾ་ཨཱཿཙཾ་ཧཱུྃ། ཨོཾ་ཨཱཿབཾ་ཧཱུྃ། ཨོཾ་ཨཱཿགྷཾ་ཧཱུྃ། ཨོཾ་ཨཱཿཔཾ་ཧཱུྃ། ཨོཾ་ཨཱཿཤཾ་ཧཱུྃ། ཨོཾ་ཨཱཿཙཾ་ཧཱུྃ།
ཨོཾ་ཨཱཿཌཾ་ཧཱུྃ། ཅེས་པའོ། རང་གི་སྙིང་གནས་འོད་ཟེར་འཕྲོས། དཀྱིལ་འཁོར་གྱི་འཁོར་ལོ་རང་གི་སྙིང་གར་ཐིམ། དམ་ཚིག་སེམས་དཔའ་ཡེ་ཤེས་སེམས་དཔའ་ལ། དེ་ཏིང་ངེ་འཛིན་སེམས་
དཔའ་ལ། དེ་ཡང་རླུང་དཀྱིལ་བར་དུ་སྦྱངས་ཏེ་མི་དམིགས་པར་བཞག སྣང་ཕྱག་གཉིས་པའི་ཧེ་རུ་ཀར་གྱུར། མིག་ཏུ་ཨོཾ་ལས་ནས། འཛིན་པའོ། །དགེ་བ་སྔོ། སྙིང་པོ་དགོས་པ་རྡོ་རྗེའི་སྒྲུབ་ཐབས་ཀྱི་སྤྱི
ཏི་དང་པོའོ།། །།གཏོར་མའི་ཆོ་ག་ནི། གཏོར་མ་འདུས་བྱས་ལ། ཨ་མྲྀ་ཏས་བསངས། སྭ་བྷཱ་ཝས་སྦྱངས། སྟོང་པའི་ངང་ལས། ཡཾ་ལས་རླུང་། རཾ་ལས་མེ། ཨོཾ་ཨཱཿཧཱུྃ

12 ལས་མི་མགོའི་སྒྱེད་བུ་གསུམ། ཨཿལས་ཐོད་པ་དཀར་པོ་རྣམས་བརྩེགས་པ། ཐོད་པའི་ནང་གི་དབུས་སུ་ཧཱུྃ་ལས་ཤ་ཆེན་དང་དྲི་ཆུ། ཤར་དུ་བྲཱུྃ་ལས་དྲི་ཆེན། ལྷོར་ཨཱཾ་ལས་རཀྟ། ནུབ་ཏུ་ཛྲི་ལས་བྱང་སེམས།
བྱང་དུ་ཁཾ་ལས་ཤ་ཆེན་གྱི་དངས་མ། ཤར་ལྷོར་གློཾ་ལས་བ་གླང་གི་ཤ། ལྷོ་ནུབ་ཏུ་ཛཾ་ལས་ཁྱིའི་ཤ། ནུབ་བྱང་དུ་ཧྲིཾ་ལས་རྟའི་ཤ། བྱང་ཤར་དུ་ཧཱུྃ་ལས་གླང་པོ་ཆེའི་ཤ། ཧ་ཧོ་ཧྲཱི་ལན་གསུམ། ཧཱུྃ་དང་
ཁ་དོག་དང་རོ་ནུས་ངན་པ་རྣམས་བསལ། ། རླུང་གཡོས་མེ་སྦར་རྫས་རྣམས་ཡོངས་སུ་ཞུ་བའི་རླངས་པ་ཧཱུྃ་ལས་སྐྱེས་པའི་རྡོ་རྗེ་དཀར་པོ་རུ་ཞུར། དེ་ལས་བདུད་རྩིའི་རྒྱུན་ལན་གསུམ་བབས་ཤིང་།
དེ་ཉིད་ཀྱང་རྫས་རྣམས་ལ་ཐིམ། སླར་ཡང་སྟེང་དུ་ཨོཾ་ལས་བྱུང་བའི་ཟླ་བ་ལ་གནས་པའི་ཨོཾ་ཨཱཿཧཱུྃ། དེ་ལས་འོད་ཟེར་འཕྲོས། དེ་བཞིན་གཤེགས་པ་རྣམས་ཀྱི་བྱང་ཆུབ་སེམས་ཀྱི་བདུད་རྩི་དང་།
རྒྱ་མཚོ་ལ་སོགས་པར་གནས་པའི་བདུད་རྩི་རྣམས་བཀུག་སྟེ། ཡི་གེ་འབྲུ་གསུམ་ཟླ་བ་དང་ བཅས་པ་ལ་ཐིམ། དེ་ཡང་བདུད་རྩིར་ཞུ་སྟེ་གཏོར་མ་ལ་ཐིམ་པར་གྱུར། ཨོཾ་ཨཱཿཧཱུྃ་ལན་གསུམ་སོགས་
ཅི་རིགས་པ་བརྗོད། རང་གི་སྙིང་གའི་ཧཱུྃ་ལས་འོད་ཟེར་འཕྲོས། ཕྱོགས་བཅུའི་སངས་རྒྱས་དང་བྱང་ཆུབ་སེམས་དཔའ་མ་ལུས་པ་དགྱེས་པ་རྡོ་རྗེ་ལྷ་དགུའི་དཀྱིལ་འཁོར་རྟེན་དང་བརྟེན་པར་བཅས་པའི་
རྣམ་པ་དང་། སྲིད་པ་གསུམ་གྱི་སེམས་ཅན་ཐམས་ཅད་དང་འབྲེད་ཀྱིས་གཞི་ལ་གནས་པའི་ཕྱོགས་སྐྱོང་བ་བཅུ་ལྷ་ཀླུའི་ཚོགས་དང་བཅས་པའི་རྣམ་པར་ཨོཾ་བཛྲ་ས་མ་ཛཿ རང་གི་སྙིང་ག་ནས་འོད་ཟེར་

༄༅། །འབྲོས། ཕྱོགས་སྐྱོང་ལྷ་ཀླུ་དང་བཅས་པ་ལ་རེག་པས། སྐད་ཅིག་གིས་འོད་གསལ་ལ་དུ་ཞུགས་ནས་དཀྱེས་པ་རྡོ་རྗེ་ཕྱག་གཉིས་པ་ཤེས་རབ་མ་དང་བཅས་པའི་རྣམ་པར་བཞེངས། ཨོཾ་ཛཿཧཱུྃ་བཾ་ཧོཿཁཾ་རཾ། ཨོཾ་ན་རི་ཏེ་ཀྲཾ་ཀཾ། ཞེས་རྒྱུ་གཉིས་དང་། ཨོཾ་དེ་བ་པི་ཙུ་བཛྲ་ཨི་མཾ་བ་ལིཾ་གྲྀཧྞ་གྲྀཧྞ་སྭཱ་མ་ཤཀྲིཾ་རཀྵ་ཏུ་ཀུ་རུ་ཧཱུྃ་ཧཱུྃ་ཧཱུྃ་ཕཊ་...... སྭཱ་ཧཱ། ལན་བདུན་གྱིས་བཅོམ་ལྡན་འདས་ལ་ཕུལ། དེ་བཞིན་དུ་ཕྱུར་ཏེ། ཨོཾ་ཨ་ཝཾ་ན་ཛཱ་ཨོཾ་ཨི་མིཾ་སོགས། གཽ་རཱི་ཡཾ། ཙཽ་རཱི་ཙཾ། བེཏྟཱ་ལཱི་བཾ། གྷསྨ་རཱི་གྷཾ། པུཀྐ་སི་པཾ། ཤ་ཝ་རཱི་ཤཾ། ཙཎྜ་ལཱི་ཙཾ། ཌོཾ་བི་ནི་ཌཾ། ཞེས་པ་རྣམས་ལ་མགོར་ཨོཾ་ཨཱུཿདང་། མཇུག་ཏུ་ཡི་མི་སོགས་སྔར་བ་ལན་གསུམ་མམ་རེ་རེས་ཕུལ། ཕྱི་རོལ་འབྱུང་པོའི་ཚོགས་ལ་དམིགས་ཏེ། ཨོཾ་ཨིནྡྲ་ཡ་མ་སོགས་ལན་གསུམ་གྱིས་ཕུལ། ཐམས་ཅད་ལ་ཐུན་མོང་དུ། གཏོང་བཞིན་རྒྱུ་གཉིས་དང་། ཨོཾ་བཛྲ་པུཥྤེ་ཨཱཿཧཱུྃ་སྭཱ་ཧཱ། དེ་བཞིན་དུ་ཕེ་ནེ་ཏྲི་བ་ར་དང་། ཤབྡ་ཡང་ཕུལ། སྙིང་པོའི་མཐར་འབྲུ་གསུམ་གྱིས་ཕུང་མཆོད། མཆོད་པ་གཙོགས་ཤིང་འཇིགས་པ་ཆེ། །སོགས་དང་།རྡོ་རྗེ་ཉལ་འབྱོར་མ་བརྒྱད་དང་། །འཇིག་རྟེན་སྐྱོང་བའི་ཚོགས་རྣམས་ནི། །ལྷ་ཡི་ཚོགས་རྣམས་མ་ལུས་དང་། །ཀླུ་ཡི་ཚོགས་རྣམས་མ་ལུས་དང་། །གནོད་སྦྱིན་ཚོགས་རྣམས་མ་ལུས་དང་བཅས། ཀུན་འགྲུབ་ཤོག་གི་བར་གྱིས་འཕྲིན་ལས་གཞོལ། ཀོ་ལླ་ཡི་རི་ཊི་སོགས་རྡོ་རྗེའི་གླུ་བླངས། ཨོཾ་ཕུན་སུམ་ཚོགས་པ་མངའ་བ་སོགས་བཀྲ་ཤིས་བརྗོད།

14 རིགས་སུ་སྐྱེ་དང་དམ་ཚིག་ཅན་སོགས་སྨོན་ལམ་བཏབ། རྡོ་རྗེ་སེམས་དཔའི་ཡི་གེ་བརྒྱ་པ་ལ། སུ་པོ་ཥྱོ་མེ་བྷ་བ་ཤུ་ཥྭ་ཧོ་མེ་བྷ་བ་ཧྲི་ད་ཡ་མེ། ཨ་དྷི་ཏིཥྛ་སཏྭ་སིདྡྷི་མེ་སོགས་དང་། འཇུག་ཧུ་སྲུ
བསྟུན་པ་ཡི་གེ་བརྒྱ་དང་བཅོ་ལྔ་པས་བཟོད་པར་གསོལ་ཞིང་ག་ཤེགས་སུ་གསོལ་བ་འམ། ཕུང་ཟད་སྦྱིན་པ་ལ་དགའ་ན། ཡིག་བརྒྱ་བཟོད་གསོལ་ག་ཤེགས་ གསོལ་རྣམས་སྔ་དང་མཐུན་
པར་བྱའོ། །གཏོར་མའི་ཚོ་གའི་སྐབས་ཏེ་གཉིས་པའོ།། ||གལ་ཏེ་ཚུལ་འདིས་བདག་མེད་ལྷ་མོ་བཅོ་ལྔ་བསྒོམ་པར་འདོད་ན། རང་སྐད་ཅིག་གིས་བདག་མེད་མར་
གསལ་བའི་སྙིང་གར་ཀྲ་བ་ལ་ཡཾ། དེའི་འོད་ཟེར་གྱིས་ནས། མཚན་ཉིད་ཐམས་ཅད་ཡོངས་སུ་རྫོགས་པ། ཉང་འཕོར་མ་གཉིས་དང་བཅས་པའི་ལྷ་ལྷུམ་ཤར་དཀར་ནས། སྣ་ཚོགས་པདྨ་
འདབ་མ་བརྒྱད་པ་ཉིས་རིམ། ལྟེ་བ་དང་འདབ་མ་རྣམས་དང་། སྟེང་གི་ཡ་ཕུགས་ཀྱི་ནང་དང་། འོག་ཏུ་ས་གཞིའི་ནང་དུ་ཟླ་བའི་གདན་རེ་རེ། མཚམས་ཀྱི་པད་འདབ་ནང་མ་བཞི་ལ། ཐུམ་པ་
བདུད་རྩིས་གང་བ་རེ་རེ་དང་། གཞན་རྣམས་ཀྱི་སྟེང་དུ་མི་རོའི་གདན་རེ་རེའོ། །དབུས་ཀྱི་གདན་གྱི་ནས། བར་དུ་ཡཾ་ལས་གྲི་གུག་ཡཾ་གིས་མཚན་པ་སོ་སོར་རྫོག་པ་ནས། རང་ཉིད་རྡོ་རྗེ་བདག་མེད་མ་
སྐུ་མདོག་མཐིང་ནག་དྲག་མོ་ཆེན་མོ་ཞལ་གཅིག་ཕྱག་གཉིས་སྤྱན་གསུམ་དམར་བ། དབུ་སྐྲ་སེར་པོ་གྱེན་དུ་བརྫེས་པ། ཕྱག་གཡས་རྡོ་རྗེས་མཚན་པའི་གྲི་གུག་འཕྱར་ཞིང་། གཡོན་པས་ཐོད་ཁྲག

༄༅། ། ཐུགས་ཀར་འཛིན་པ། མཆན་ཁུང་དུ་ཁ་ཊྭཱཾ་ག་ཀྲུ་པོ་བསྣོལ་བ། སྒེག་ཅིང་ལང་ཚོ་ལ་བབ་པ། སྟག་གི་པགས་པའི་ཤམ་ཐབས་ཅན། ཞབས་གཡོན་བརྐྱང་བའི་སྐྱིལ་ཀྲུང་ཕྱེད་པའི་གར་སྟབས་ཀྱིས་ཡི་དྭགས་ཀྱི་གདན་ལ་གནས་པ། ཐོད་སྐམ་ལྔའི་དབུ་བརྒྱན་དང་། རུས་པའི་ཕྱག་རྒྱ་ལྔ་དང་། མི་མགོའི་དོ་ཤལ་ཅན། མེ་དཔུང་འབར་བའི་དབུས་ན་བཞུགས་ཤིང་། ཟླ་བའི་འོད་འཕྲོ་ཤིང་ཟླ་བའི་རྒྱབ་ཡོལ་ཅན་ནོ། ། ཐུགས་ཀ་ནས་ཨཱ་ལི་ཚར་བཅུ་བཞི་སྤྲོས། རྩ་གདན་བཅུ་བཞིའི་སྟེང་དུ་བཀོད། ཟླ་བའི་དཀྱིལ་འཁོར་རྣམས་སུ་གྱུར། ཨཱ་ཨི། ཨཱི་ཨུ། ཨཱུ་རྀ། རཱྀ་ལྀ། ལཱྀ་ཨེ། ཨཻ་ ཨོ། ཨཽ་ཨཾ་རྣམས་སྤྲོས་ཏེ་ཟླ་རྣམས་ཀྱི་བར་དུ་འཁོད་པ་གྲི་གུག་བཅུ་བཞིར་གྱུར། དེ་རྣམས་ལས་འོད་ཟེར་འཕྲོས། སྣར་འདུས་ཏེ་ཐིམ། སོ་སོའི་གནས་སུ་དེ་རྣམས་གཅིག་ཏུ་འདྲེས་ཏེ་ཡོངས་སུ་གྱུར་པ་ལས། ནང་གི་ཤར་དུ་རྡོ་རྗེ་མ། ལྷོར་གསང་བའི་དཀར་མོ། ནུབ་ཏུ་རྒྱུའི་རྣལ་འབྱོར་མ། བྱང་དུ་མཁའ་འགྲོ་མ། འཕར་མ་ཕྱི་མའི་འདབ་མ་ལ་དཔལ་ལྡན་དུ་སུ་བཛྲ་སྔོ། ཕར་རི་ཕྲེང་མ། བདེན་བྲལ་དུ་གཏོལ་བ་མོ། རླུང་དུ་གསུང་མོ། ཤར་དུ་གོ་རཱི། ལྷོར་ཙཽ་རཱི། ནུབ་ཏུ་བེ་ཏཱ་ལཱི། བྱང་དུ་གྷསྨ་རཱི། སྟེང་དུ་མཁའ་ར་སྤྱོད་མ། འོག་ཏུ་ས་སྤྱོད་མ། དེ་ཐམས་ཅད་ཀྱང་འཁོར་ལོའི་དབང་ཕྱུག་མ་དང་མཚུངས་པའི་སྐུ་ཅན་ནོ། ། རང་གི་སྙིང་གར་ནས། འཛིན་སེམས་དཔའ་ཟླ་བ་ལ་གནས་པའི་ཨཾ། ཐམས་ཅད་ཀྱི་མིག་ཏུ་ནས།

ཨ་སྟེ་ཚིག་བཅུ་པའི་སྦྱོར་ས་ཏེ་དེའི་སྟེང་དུ་བཀོད་པ་ཉི་ཟླའི་དཀྱིལ་འཁོར་རྣམས་སུ་གྱུར།

16 རྡོ་རྗེ་འཞི་ཐུམ་པར་དག་ཅིང་། གཙོ་མོ་དང་གཽ་རཱི་དང་། ཕྱམ་ཕྱི་ལ་མི་བསྐྱོང་བ། རྡོ་རྗེ་མ་དང་ཙཽ་རཱི་དང་ཤ་བ་རི་དང་ས་སྤྱོད་མ་རྣམས་ལ་རྣམ་པར་སྣང་མཛད། གསང་བའི་ ...... གཽ་རཱི་དང་བེ་ཏཱ་ལི་དང་ཙཎྜཱ
ལྱི་ལ་རིན་ཆེན་འབྱུང་ལྡན། གྷ་སྨ་རི་དང་། ཌོཾ་བི་ནཱི་དང་རྒྱུ་གི་རྣལ་འབྱོར་མ་དང་མཁའ་སྤྱོད་མ་རྣམས་ལ་འོད་དཔག་མེད། རྡོ་རྗེ་མཁའ་འགྲོ་མ་ལ་དོན་ཡོད་གྲུབ་པས་དབུ་བརྒྱན། བསྟོད་པ་ནི། བུད་མེད་
ཀྱིས་འདུལ་འགྲོ་བ་ཟིགས་ནུས། །བདག་མེད་རྣལ་འབྱོར་མ་ཉིད་གྱུར། །ཕྱག་ཤེས་རབ་པ་ཕ་རོལ་ཕྱིན། །སྨྲ་མའི་ཕྱག་རྒྱ་ཕྱག་འཚལ་ལ་བསྟོད། །པར་འདིར་དང་དང་པོར་ཞལ་ཡོངས་སུ་བསྒོམ
ཞེས་སོགས་ལ་བསྟབ་པོ། །བཟླས་པའི་སྔགས་ནི། ཨོཾ་ཨཾ་ཧཱུྃ་ཕཊ་སྭཱ་ཧཱ། ཞེས་གཙོ་མོ་འདི་དང་། ཨོཾ་ཨ་ཨཱ་ཨི་ཨཱི་ཨུ་ཨཱུ་ རྀ་རཱྀ་ལྀ་ལཱྀ་ཨེ་ཨཻ་ཨོ་ཨཽ་ཨཾ་ཕཊ་སྭཱ་ཧཱ། ཞེས་པ་ནི་གཙོ་འཁོར་
ཐམས་ཅད་ཀྱི་སྔགས་སོ། །ཉེ་བར་བསྡུ་བ་ནི། གང་བཞིན་ལས་སྣང་ཡང་རྡོ་རྗེ་བདག་མེད་མར་གྱུར་ཅེས་འདོན་པ་སྒོ། གཏོར་ཆོག་སྐབས། དགྱེས་པ་རྡོ་རྗེ་ལྷ་དགུའི་དཀྱིལ་འཁོར་ཞེས་པའི་
ཚབ་ཏུ། རྡོ་རྗེ་བདག་མེད་མ་ལྷ་མོ་བཅོ་ལྔའི་དཀྱིལ་འཁོར་ཞེས་དང་། གཏོར་སྔགས་ཀྱི་སྐབས། དེ་ཝ་པི་ཙུ་བཛྲ་ཡི་ཚབ་ཏུ། ཨོཾ་ཨ་ཡུ་ནས། ཨོཾ་ཨཾ་གི་བར་བཅུག་པ་བཟློས་གཙོ་འཁོར་རྣམས་
ལ་དུས་གཅིག་ཏུ་འབུལ་བ་དང་། བསྟོད་པའི་སྐབས། བུད་མེད་ཀྱིས་འདུ་པ་སོགས་བྱེད་པར་རོ། །བདག་མེད་མའི་སྒྲུབ་ཐབས་ཀྱི་སྐབས་ཏེ་གསུམ་པའོ།།

༄། །སྐུ་གསུང་ཐུགས་ཀྱི་ཧེ་རུ་ཀའི་དཀྱིལ་འཁོར་སྒོམ་པར་འདོད་ན། མངོན་རྟོགས་རྒྱས་འབྲིང་བསྡུས་གསུམ་གང་ཡང་རུང་བ་ཞིག་བསྒོམ་པས་ཆོག་པ་ལས། རྒྱས་པ་ནི་འདི་ཡིན་ཏེ། རང་སྐད་ཅིག་གིས་དགྱེས་རྡོར་དུ་ཞེངས་པ་ནས་ཧཱུྃ་ཧཱུྃ་ཕཊ་སྭཱ་ཧཱ། དེའི་ནང་དུ་རྡོ་རྗེའི་ས་གཞི་ལ་གནས་པའི་དུར་ཁྲོད་ཆེན་པོ་བརྒྱད་ཀྱི་དབུས་སུ། སྣ་ཚོགས་པདྨའི་ལྟེ་བ་ལ། ཉི་མའི་སྟེང་དུ་རོའི་གདན། འདབ་མ་བརྒྱད་ལ་ཡང་རོའི་གདན་རེ་རེ། དབུས་ཀྱི་གདན་གྱི་སྟེང་དུ་ནས། དེ་གཉིས་ཀྱི་བར་དུ་ཧཱུྃ་ལས་རྡོ་རྗེ་ཧཱུྃ་གིས་མཚན་པ་སོ་སོར་རྟོག་པ་ཞིག་ནས། བྱ་བ་སྒྲུབ་པའི་ཡེ་ཤེས། དེ་ལས་དཀྱིལ་འཁོར་གྱི་ལྷ་ཚོགས་ཡོངས་སུ་རྫོགས་པ་ཆོས་ཀྱི་དབྱིངས་ཀྱི་ཡེ་ཤེས་ཏེ། དབུས་སུ་དཔལ་ཧེ་རུ་ཀ་སྐུ་མདོག་མཐིང་ནག་དྲག་པོ་ཆེན་པོ། ཞལ་གཅིག་ཕྱག་གཉིས་སྟེང་མིག་འཁར་བའི་སྤྱན་གསུམ་དམར་བ། དབུ་སྐྲ་སེར་པོ་གྱེན་དུ་བརྫེས་པ། ཕྱག་གཡས་རྡོ་རྗེ་ནག་པོ་རྩེ་དགུ་པ་ནམ་མཁའ་ལ་འཕྱར་བ། གཡོན་པས་སྣ་ཚོགས་རྡོ་རྗེས་མཚན་པའི་ཐོད་ཁྲག་ཐུགས་ཀར་ཞེས་པ་ནས། མེ་དཔུང་འབར་བའི་དབུས་ན་བཞུགས་པའོ། །ཞེས་པའི་བར་བདག་མེད་མ་དང་འདྲ་བ། འདབ་མ་བརྒྱད་ལ། ཤར་དུ་གཽ་རཱི། ལྷོར་ཙཽ་རཱི། ནུབ་ཏུ་བེ་ཏཱ་ལཱི། བྱང་དུ་གྷསྨ་རཱི། བྱང་ཤར་དུ་པུཀྐ་སཱི། ཤར་ལྷོར་ཤ་བ་རཱི། ལྷོ་ནུབ་ཏུ་ཙཎྜ་ལཱི། ནུབ་བྱང་དུ་ཌོམྦི་ནཱི་རྣམས་ནག་མོ་གྲི་གུག་ཐོད་པ་ཁ་ཊྭཱཾ་ག་བསྣམས་པ། གཡོན་རྐྱང་གི་སྟབས་ཀྱིས་བཞུགས་པ། ཞེས་

18 བརྗོད་ཅིང༌། དོན་བདག་མེད་མའི་སྐབས་བཞིན་དྲན་པར་བྱའོ། ། །རང་གི་སྙིང་ཀར་རང་དང་འདྲ་བ་བཞེངས། གནས་པའི་ཧཱུྃ། ཐམས་ཅད་ཀྱི་ཡིག་ཕྲེང་ནས། ཧེ་རུ་ཀ་དཔལ་ལ་ཕྱག་
འཚལ་བསྟོད། །བཟླས་པའི་སྐབས། ཨོཾ་ཧྲཱི་ལཀྲུ་ཨཀྲུ་ཊ་ཧཱུྃ་ཧཱུྃ་ཧཱུྃ་ཕཊ་སྭཱ་ཧཱ། ཞེས་བཟླ་བ་དང་། གཏེར་མའི་སྔགས་བཟླ་གཏོར་ཕྱོགས་ཀྱང༌། ཨོཾ་ཧེ་ལཀྲུ་ཨཀྲུ་པ་ཡི་མི་བ་ལིང་སོགས་འདོན་པ་སྟེ་བ
ཞེ་ཁྲུང་པར་ཏེ། །གཞན་སྙིང་པོ་དགྲོལ་པ་རྡོ་རྗེ་བཞིན་བྲུས་པས་ ལེགས་པར་འགྱུར་བོ། །སྒྲུ་དགྱེས་པའི་རྡོ་རྗེ་ཡི་སྒྲུབ་ཐབས་ཀྱི་སྐབས་ཏེ་བཞི་ པའོ།། ||
གསུང་གི་ཧེ་རུ་ཀ་སྒོམ་པར་འདོད་ནའང་འདི་ཉིད་དང་འདྲ་བ་ལས། དེ་ལས་དཀྱིལ་འཁོར་གྱི་ལྷ་ཚོགས་ཡོངས་སུ་རྫོགས་ པ་ཆོས་ཀྱི་དབྱིངས་ཀྱི་ཡེ་ཤེས་ཏེ། དབུས་སུ་དཔལ་ཧེ་རུ་ཀ་སྐུ་
མདོག་མཐིང་ནག་ཞལ་གཅིག་ཕྱག་བཞི་སྤྱང་མིག་འབར་བའི་སྤྱན་གསུམ་དམར་བ། དབུ་སྐྲ་སེར་པོ་གྱེན་དུ་བརྫེས་པ། ཕྱག་དང་པོ་གཉིས་ཀྱིས་ཡུམ་རྡོ་རྗེ་ཕག་མོ་བཅོམ་ལྡན་འདས་དང་མཚོང་
པ་ལ་འཁྱུད་པ། གཡས་འོག་མས་རྡོ་རྗེ་ནམ་མཁའ་ལ་འཕྱར་ཞིང༌། གཡོན་འོག་མས་སྐྱེས་པའི་ཐོད་པ་ལྷ་དང་ལྷ་མ་ཡིན་གྱི་ཁྲག་གིས་གང་བ་བསྣམས་པ། ཞབས་གཡོན་བརྐྱང་བའི་ཞེ་ས་པ
ནས; དབུས་ན་བཞུགས་པའོ། །དེ་མཐའ་ཅད་སྐུ་རྡོ་རྗེའི་སྐབས་དང་འདྲ་བ་ལས། བཟླས་པའི་སྔགས་ནི། ཨོཾ་རྡ་ལ་རྡ་པ་ཧྲཱི་ཧཱུྃ་ཧཱུྃ་ཧཱུྃ་ཕཊ་སྭཱ་ཧཱ། གཏོར་ཕྱོགས་ཀྱང་རིགས་འགྲེའོ། །

དོ་ཁྲ་ཁྲ

༄༅། །གསུང་དགོས་པ་རྡོ་རྗེའི་སྒྲུབ་ཐབས་ཀྱི་སྐབས་ཏེ་ལྔ་པའོ།། ||ཐུགས་ཀྱི་ཧེ་རུ་ཀ་སྒོམ་པར་འདོད་པས། ཡཿ ཞེས་ཏེ། དབུས་སུ་དཔལ་ཧེ་རུ་ཀ་སྐུ་
མདོག་མཐིང་ནག་ཞལ་གསུམ་ཕྱག་དྲུག་སོགས། ཤིན་ཏུ་བརྗིད་པ། གཡས་དཀར་གཡོན་དམར་དབུས་སྔོ་བའི་ཞལ་ཅན། ཕྱག་གཡས་ཀྱི་དང་པོས་རྡོ་རྗེ་འཕུར་བ། གཉིས་པས་གྲི་གུག་ གཡོན་
ཀྱི་དང་པོ་མདུང་རྩེ་གསུམ་པ། གཉིས་པས་དྲིལ་བུ། ཕྱག་ཐམ་གཉིས་ཀྱིས་ཡུམ་རྡོ་རྗེ་ཡུ་ཀ་རྒྱུད་མ་བཙུན་འདུམ་དང་མཚུངས་པ་ལས། ཞལ་གཅིག་ཕྱག་གཉིས་པ་གྲི་གུག་དང་ཐོད་པ་འཛིན་པ་ལ་འཁྱུད་པ།
ཞབས་གཡོན་བརྐྱང་བའི་སྐྱིལ་ཀྲུང་ཕྱེད་ཕྱི་གར་སྟབས་ཀྱིས་ཁམས་གསུམ་གྱི་བདག་ཉིད་ཅན་གྱི་རོ་ཁྱད་ན་ལ་གནས་པ། ཐོད་སྐམ་ལྔའི་དབུ་བརྒྱན་ཞྭ་པ་མཚན་ཆད་སྐྲ་ཞམ་གསུང་གི་ཧེ་རུ་ཀ་དང་འདྲ། བཟླས་
པའི་སྔགས་ནི། ཨོཾ་ཀི་ལཱི་ཀི་ལི་བཛྲ་ཧཱུཾ་ཧཱུཾ་ཧཱུཾ་ཕཊ་སྭཱཧཱ། ཞེས་པ་སྔོ་གཏོར་སྔགས་ཀྱང་རིགས་འགྲེའོ། །དེ་ལྟར་ན་ཧེ་རུ་ཀ་གསུམ་ཀྱི་སྐབས་འདིར་མངོན་རྟོགས་རྒྱས་པའོ། །ཐུགས་དགོས་པ་རྡོ་རྗེའི་
སྒྲུབ་ཐབས་ཀྱི་སྐབས་ཏེ་དྲུག་པའོ།། ||དཝི་ཧེ་རུ་ཀ་གསུམ་པོ་དེ་དག་གི་མངོན་རྟོགས་འབྲིང་དུ་སྒོམ་པར་འདོད་པས། སེམས་ཅན་ཐམས་ཅད་བདེ་བ་དང་ནས། ཕཊ་སྨྲ་ཧྲ། དེའི་
ནང་དུ་པད་ཉི་དང་མི་རོའི་གདན། རང་གི་སྙིང་གར་རང་ལས་ཉི་མའི་སྟེང་དུ་ཧཱུཾ། དེ་ལས་བྱུང་བའི་རྡོ་རྗེ་ནག་པོ་རྩེ་དགུ་པ་ཧཱུཾ་གིས་མཚན་པ། དེ་ཡོངས་སུ་གྱུར་པ་ལས། རང་ཉིད་དཔལ་ཧེ་རུ་ཀ་ཆེས་མཆོག་སྐུ་

20 ལྷུ་ར་ལ། སྐུ་གསུང་ཐུགས་ཀྱི་ཧེ་རུ་ཀ་གསུམ་པོ་ཀ་ང་རིགས་ཅོད་པན་བཞིན་ཀ་ལ་ལ་བཏབ་ནས། རང་གི་སྙིང་གར་རང་དང་འདྲ་བའི་ཝ་ས་ཧྲི། ཞིག་ཏུ་ཨོཾ་ལས་གཏི་མུག་ནས། རྡོ་རྗེ་བཞི་རྣམ་པར་དག་ཏིང་
མི་བསྐྱོད་པས་དབུ་བརྒྱན། མཆོད་ཡོན་ཞབས་བསིལ་མེ་ཏོག་སོགས་ཀྱིས་མཆོད། གོང་བཞིན་བསྟོད། གཏོར་ཚོག་གི་སྐབས་སུ། ལྷ་དགུ་ཀ་ལ་ཕུལ་བས་ཆོག་ཀྱང་། གཙོ་རྐྱང་ལ་འབུལ་བར
མོས་ན། ལྷ་དགུ་འི་ཕྲེས་དང་། ལྷ་མོ་རྣམས་ཀྱི་གཏོར་སྔགས་བོར་བས་ཆོག་གོ། ཧེ་རུ་ཀ་གསུམ་གྱི་སྒྲུབ་ཐབས་འབྲིང་པོའི་སྐབས་ཏེ་བདུན་པའོ།། །།བསྡུས་པ་བསྒོམ་པར
འདོད་པས། ཚད་མེད་བཞི་ཡི་རྗེས་ལ་ཤུ་ནྱ་ཏས་སྟོང་··པར་སྦྱངས། སྟོང་པའི་ངང་ལས་རང་སེམས་ཧཱུྃ། ཡིག་མ་པ་ཡོངས་སུ་གྱུར་པ་ལས། རང་ཉིད་དཔལ་ཧེ་རུ་ཀ་ཞལ་མཚམས་ཕྱག་ཞབས་གསུམ
པོ་གང་རུང་དུ་བསྐྱེད་ལ། རང་གི་སྙིང་གར་ནས། ཧཱུྃ་དཔྲལ་བར་ཨོཾ། མགྲིན་པར་ཨཱཿ ཐུགས་ཀར་ཧཱུྃ། རང་གི་སྙིང་ཀ་ནས་འོད་ཟེར་འཕྲོས་པ་ཡེ་ཤེས་སེམས་དཔའ་མདུན་གྱི་ནམ་མཁའ་བར་བཛྲ་ས་མ་ཛཿ ཛཿ
ཧཱུྃ་བཾ་ཧོཿ ཨ་ཝ་ཆད་འབྲིང་པོའི་སྐབས་དང་འདྲ། དེ་ལྟར་ན་འབྲིང་བ་སྡུས··གཉིས་ལ་འཁོར་གྱི་ལྷ་ཚོགས་སྒོམ་མི་དགོས་སོ། །ཧེ་རུ་ཀ་འདི་གསུམ་འདམ་སྐྱེས་སློན་པོ་འདྲ་བའི་ཨ་དོག །པར་ཧན་སྤྱོད་དང་ཉེ་མའི
མེ་དོག །ཅེས་གསུངས་པའི་ཡ་ཕྱིན་ཁ་ཆེམ། ཐུག་ནས་གཏེར་སྒྲུབ་ཞེན་གྱིས་ཚོག་པར་གསལ་ལོ། །དེ་བཞིན་དུ་གར་སྟབས་མཛད་པ་རྣམས་ལ་ཟོར་ལམ། ལྷའི་གདན་གྱི་སྙིང་གར་ཧྲི་ཀླུ་ཞི་གདན··

༄༅། །ཁྲེད་པ་བད་རྡུང་འབྱིང་། སྙིང་པོ་ཧེ་རུ་ཀ་ལ་ཏྃ་ཧྲཱི་སོགས་སྒོ་མཚམས་ལ་འགོད་པ་དང་། བདག་མེད་མ་ལ་ཡང་འདབ་རིམ་གཅིག་དང་། ཡོཾ་ཧྲཱི་སོགས་ལྷ་སུམ་ལ་
བཀོད་ཀྱང་ཆོག་གོ །ཧེ་རུ་ཀ་གསུམ་གྱི་སྒྲུབ་ཐབས་བསྡུས་པའི་སྐབས་ཏེ་བརྒྱད་པའོ།། ཧྲུཔ། ||དའི་རྫོགས་པའི་རིམ་པའི་སྒྲུབ་ཐབས་བ་ཤད་པར་བྱ་སྟེ། དང་པོ་ཉིད་ཀྱིས་ལྷུང་
བར་བྱེད། །ཞེས་སོགས་ལྷར་སྣང་གྱིར་སྤྱི་བརྟུལ་མཐར་ཅན་དང་། ནང་དུ་ཡི་ཅིང་དགར་བ་དང་། ཁ་སྦྱོར་དུ་གནས་པ་བྱུས་པ་ཅན་དང་། མཐིང་གི་སྐྱུར་བ་གཞིལ་ལ་པ་སྐྱོ། དེ་རྣམས་ལ་སྟེ་ལ
དང་བཅས་པས་ལོགས་པར་བསྐྱབ་པའི། ཕྱག་མོ་འཁོར་བ་ཡིན་ལ། ཐིག་ལེའི་རྣལ་འབྱོར་འདིའི་གཏུམ་མོ་སྐྱོ། རྩ་གསུམ་འཁོར་ལོ་བཞི་མཐའ་དག་བཞིན་གསལ་བ་འདེབས་པ་ཡིས། དེ་ཡང་ལྟེ་བའི་འཁོར
ལོ་དཀར་པོ། སྙིང་གའི་ནག་པོ། མགྲིན་པའི་དམར་པོ། སྤྱི་བོའི་འཁོར་ལོ་ལྗང་གུ་ལས། ཁ་དོག་སྣ་ཚོགས་པ་འམ། དཀར་དམར་ནག་གསུམ་འདྲེས་པ། དབུས་སུ་རིམ་པ་བཞིན་དུ ཨཱུྃ་ཧཱུྃ
ཨོཾ་ཧཱུྃ་དམར་སེར་དང་སྔོ་སྐྱ་དང་དམར་པོ་དང་དཀར་ལ་དམར་བའི་མདངས་ཆགས་པའི་མདོག་ཅན་རྣམས་གསལ་བ་བརྟན་པ་ལ། ཕྱུར་ཐེ་ལ་གྱི་རླུང་གིས་བདེ་བ་བསྐྱལ་བ་ཞིང་། ལུས་པ་ཅན་མ་ཞིང་གི་རླུང་སྦྱོར་ལ་བརྟེན་ནས།
རྩ་ཆོད་རི་རྩེ་འཁོར་ལོ་གཞན་གསུམ་ལ་སེམས་གཏད་ཅིང་། རྩ་ཆོད་དགུ་སྟེ་བའི་ཨོ་ཡིག་ལ་མཉམ་པར་འཇོག་པ་བས། དེ་ཙམ་བཞག་པར་མི་ནུས་ན་རྒྱུ་སྤྱང་གི་བྲངས་ལ་དེ་ལྟར་སྦྱར་རྗེ་སྒོམ། དེ་ལ་གོམ་ནས་

22 དཔྲ་ཡི་ཁི་ཚད་ཀྱི་འཁོར་ལོ་རྫོགས་ལ་བསྒྲུབ་པའི་སྒོ་དང་འདྲའོ། །ཅི་ཏེ་གཏུམ་མོ་བསྡུས་པ་བསྒོམ་པར་འདོད་ན། ལྟེ་བའི་དབུས་སུ་ཆོས་འབྱུང་དཀར་པོའི་ནང་དུ་ཨ་ཐུང་དམར་པོ་ལ་མཉམ་པར་འཇོག་པའི་
ཁྲིད་པར་བྱོ། །དེ་དག་ནི་དམ་ཚིག་གི་ཕྱག་རྒྱའོ། །ཐུན་མཚམས་ལས་སུ་སྣང་བ་ཐམས་ཅད་ལ་ལྷ་སྐུ་སྒྱུ་མ་ལྟ་བུར་ཤེས་ཤིང༌། དམ་ཚིག་གི་ཕྱག་རྒྱ་སྒོམ་པའི་ཉམས་ཀྱིས་ཡང་ཡང་རྒྱས་བཏབ་པས།
སྣང་བ་གང་ཤར་ཐམས་ཅད་བདེ་གསལ་སྟོང་པ་གང་ཐུང་གི་གྲོགས་སུ་འགྱུར་བའི་ཚེ། དེ་ཉིད་ཀྱི་ཉམས་སུ་བསྐྱང་བར་བྱ་སྟེ་ཆོས་ཀྱི་ཕྱག་རྒྱའོ། །ཡིད་ཀྱིས་སྒོམ་པའི་རིག་མ་འམ། པདྨ་ཅན་སོགས་
པ་དངོས་ཀྱི་རིག་མ་ལ་བརྟེན་པ་དང༌། རྟེན་ཀྱི་དབང་གིས་ཐབས་ལམ་ལ་སྦྱང་ངོ། ལྷན་ཅིག་སྐྱེས་པའི་ཡེ་ཤེས་ངོས་བཟུང་ཞིང༌། དེ་ལས་བྱུང་བའི་ཉམས་བདེ་སྟོང་ལ་མཉམ་པར་འཇོག་པའི་ལས་ཀྱི་ཕྱག་
རྒྱའོ། །དེ་རྣམས་ཀྱི་སྣང་སེམས་དབྱེར་མེད་པའི་འདོད་ཆགས་ཆེན་པོའི་ཡེ་ཤེས་ཞེས་བྱ་བ་རྣམ་པར་མི་རྟོག་པའི་བདེ་བ་ཆེན་པོའི་སེམས་དང༌། དེ་ལས་རང་ཤར་དུ་བྱུང་བའི་དཀྱིལ་འཁོར་གྱི་འཁོར་
ལོ་ལ་སོགས་པ་ཞེས་ཁྱབ་ཐམས་ཅད་ཀྱི་གཟུགས་བརྙན་སྣང་བའི། ཕྱག་རྒྱ་ཆེན་པོ་དངོས་ཡིན་ལ། དེའི་རྒྱུར་བསྐྱེད་པའི་རིམ་པ་དང༌། ཕྱག་རྒྱ་སྔ་མ་གསུམ་དང༌། བྱ་སྤྱོད་ཐམས་ཅད་དང༌།
སྣང་གྲགས་ཐམས་ཅད་རྣམ་པར་མི་རྟོག་པས་ཟིན་པར་བྱེད་པ་ཡང༌། བཏགས་པ་བའི་ཕྱག་རྒྱ་ཆེན་པོའོ། །དེ་ཡང་རྣལ་འབྱོར་ཡན་ལག་དྲུག་པའི་རིམ་པས་བསྒོམ་སྟེ། དེ་རྣམས་ཀྱི་

23 [illegible]

༄༅། །མན་ངག་བླ་མའི་ཞལ་ལས་རྟོགས་པར་བྱ་ཞིང་། ཀོ་དོན་ནི་རྒྱུད་ཀྱི་རྒྱལ་པོ་ལས་ཤེས་པར་བྱའོ། །རྫོགས་པའི་རིམ་པའི་སྒྲུབ་ཐབས་ཀྱི་སྐབས་ཏེ་དགུ་པའོ།
ད་ནི་དཀྱིལ་འཁོར་ཀྱི་ལས་རིམ་རྣམས་མདོར་བསྡུས་པའི་ཚུལ་གྱིས་བརྗོད་པར་བྱ་སྟེ། དེ་ལ་ས་ཆོག་དང་། སྟ་གོན་དང་། དཀྱིལ་འཁོར་ཐིག་གི་ཆོག་དང་། དཀྱིལ་འཁོར་སྒྲུབ་པ་དང་། དབང་གི
བྱ་བའི་ལས་དཔྱད་དཀྱིལ་འཁོར་ཉེར་བསྡུའི་ཚིག་སྡུ་དྲུག་ལས། དང་པོ་ནི། ཀུལ་པ་རན་སྤྱི་དང་འདྲ་ཡང་། མདོར་བསྡུས་པ་ལ་མངོན་པར་དགའ་བས་ནི། ཨོཾ་ཨིན་ད་ཡེ་ག་ས་ཀྱིས་འཁྱུང་པོ་ཐམ
ཅང་པའི་གཏོར་མ་བཏང་ལ། གང་ཡང་འདིར་གནས་ལྷ་དང་ཀླུ། །གནོད་སྦྱིན་སྲིན་པོ་འམ་གཞན་དག་ལ། །ས་འདི་བདག་གིས་བསླང་བར་བགྱི། །དཀྱིལ་འཁོར་དོན་དུ
ཁྱེད་ཀྱིས་སྩོལ། །ཅེས་གསོལ་བ་བཏབ། སའི་ལྷ་མོ་ལས་ཀྱང་བསླང་བ་ལོས། མཆོད་གཏོར་ཕུལ་ནས་སྟེང་གི་ནམ་མཁར་བཞུགས་སུ་གསོལ། ཨ་མྲྀ་ཏ་བཟླས་ལ་བ་སྦྲུད་གིས་དཀྱིལ
འཁོར་ཀྱི་ས་ལ་བྲུག་ཅིང་། དྲི་བཟང་གིས་ཆུས་གཏོར་ལ། ཨོཾ་ཁཾ་ཁེཾ་ནམཁའི་རང་བཞིན་དུ་གྱུར། རྦུཾ་ཡཾ་རྦུ། ཨོཾ་མེ་དི་ནི་བཛྲ་བྷ་བ་བཛྲ་བནྡྷ་ཧཱུཾ། རྡོ་རྗེའི་རང་བཞིན་དུ་གྱུར། ཨོཾ་ཁ་ན་ཁ་ན
བཛྲ་ཀྲོ་དྷ་ཧཱུཾ་ཕཊ་ཅེས་བརྗོད། དེ་ནས་དཀྱིལ་འཁོར་གྱིས་གཞིར་རང་ཉིད་འདུག་ལ། སྐྱབས་སེམས་ཉེས་བཙམས་བཟླས་པའི་ཡར་ཏྲ། ཨོཾ་བཛྲ་ཡུ་ཏིཥྛ་ཞེས་དཀྱིལ་འཁོར་གྱི

24 ལ་ཁོར་ལོ་ནམ་མཁར་བརྟེག  མཆོད་བསྟོད་ཞུང་ཟད་བྱ། རང་ཉིད་གཙོ་བོའི་ཐུགས་ཀ་ནས་སྤྲོས་པའི་ཞེར་ཀ་ཕྱག་གཉིས་པའི་རྣམ་པར་གྱུར། རྡོ་ཞེས་སྐེམས་པ་དང་བཅས་པས······
དཀྱིལ་འཁོར་གྱི་ས་གཞི་བཅག་པར་བྱའོ། །སྤྲིན་ཡེ་ཀྱ་ཀྲ་སེ་ཕལ་ཕྱུར་གདབ་བྱ། མཐར་ཡོཾ་ར་ཀྵའི་སྔགས་ཀྱིས་གཞི་བགེགས་དང་བྲལ་བར་བསམ་མོ། །ས་ཆོག་གི་རིམ་པའི་སྐབས
ཏེ་བཅུ་པའོ།། །གཉིས་པ་སྟ་གོན་ལ། སྔོན་འགྲོ་གཏོར་མ། མཆོད་པ་བྱིན་རླབས། བདག་བསྐྱེད་རྣམས་སྔོན་དུ་འགྲོ་བའི་སྒོ་ནས། སའི་ལྷ་མོའི་སྟ་གོན་སྤྱི་དང་འདྲ་བ
ལགས་ གསོལ་བཏབ་ཀྱི་སྐབས། ས་མ་དེ་ནི་ཆེན་སྤུ་ཚོགས་འཇོམས་སོགས་ཀྱིས་གསོལ་བ་བཏབ། སའི་ལྷ་མོ་ས་དེ་ཉིད་ལ་བསྟིམ། ས་ཆོག་བྱས་པའི་ཕྱོགས་སུ། ཁང་ས་དེ་ཉིད་ཡ་ཁར
བརྟག་ཡ་འབེས་འི་ལྷ་མོ་དེ། སྔོན་དུ་ཡེ་ཤེས་པའི་ཚུལ་གྱིས་བསྲིམ་དགོས་སོ། །གཉིས་པ་ལྷ་སྟ་གོན་ནི། རྡུལ་ཚོན་འདི་ཉ་ལས་ཕྱིགས་ཆབ་པ་འམ། ཡིན་ནའང་ལྷ་གནས་ཡུམ་འཚོལ་བར
དགོས་པས། ནང་པར་ལྷ་མཚན་འབྲི་སར་དྲི་བ་ཟང་གི་ཚོམ་བུའི་སྟེང་དུ་ཨེ་ཧོག་གི་ཚོམ་བུ་བཀོད། ལག་ལེན་བཞིན་མཆོད་གཏོར་བཤམས། མདུན་བསྐྱེད་བས་ངེ་སྤྱང་ས། སྟོང་པའི
ངང་ལས་ཨ་ཧྲུན་ཀྱི་གནས་སུ་སྣ་ཚོགས་པདམ་འདབ་མ་བརྒྱད་པའི་ནས། ཐགས་བཟང་རིགས་དྲུག་ཁ་རྣམས་གནས་ཀྲུལ་དུ་གནས་པར་གྱུར། ས་ཆོག་སྤྲུས་ན། ནམ་མཁར་བརྟེག་པའི

25

ཏེ

བཀྲི

ཁ

༤༠

༄༅། །ལྷ་སྤྱན་འདྲེན་པ་ཡིན་ལ། མཆོག་མ་གྲུབ་པའི་ཕྱོགས་ལ་དེ་བཞིན་གཤེགས་པ་མཁའ་ཁྱབ་སྤྱན་འདྲེན་པ་སྐྱོ་ཡུལ་དུ་བཞུགས་ནས། རང་གི་སྙིང་ག་ནས་འོད་ཟེར་འཕྲོས། སངས་རྒྱས་དང་བྱང་ཆུབ་སེམས་དཔའ་ཐམས་ཅད་འདུས་པའི་ངོ་བོ། བཅོམ་ལྡན་འདས་དཔལ་དགྱེས་པ་ རྡོ་རྗེ་ལྷ་དགུའི་དཀྱིལ་འཁོར་པ་ཐམས་ཅད་ཨོཾ་བཛྲ་ས་མ་ཛཿ མཆོད་ཡོན་དང་ཞབས་བསིལ་ཕུལ་ལ། སོ་སོའི་གདན་གྱི་སྟེང་དུ་བཞུགས་པར་གྱུར་པ་ནི། དབུས་སུ་བཅོམ་ལྡན་འདས་དཔལ་དགྱེས་པ་རྡོ་རྗེ་སྐུ་མདོག་མཐིང་ནག་ནས། བཅོམ་ལྡན་འདས་དང་མཚུངས་པའོ། །ཤར་དུ་གཽ་རཱི་ནག་མོ་ནས། བཅོམ་ལྡན་འདས་མ་དང་མཚུངས་པའོ། །བར་དེར་མཆོད་པ་གསར་དུ་བཤམས་ཡོད་ན། མཆོད་པ་ཀྱི་རྣ་བས་མདོར་བསྡུས་སྤྱི་དང་མཐུན་པར་བྱ། བསྟན་རྫོང་ལས་བྱུང་བའི་མཆོད་པ་ནམ་མཁའི་མཐས་ཀླས་པར་གྱུར། ཨོཾ་ཨཱཿཧཱུྃ་ཞེས་ལན་མང་དུ་བརྗོད། ཆུ་གཉིས་ལ་སོགས་ཏེ་བཤད་པའི་སྔགས་ལན་གསུཾ་ཏེ་བཟླས་ལ། དེ་པ་ཡི་སྤྱན་འདྲེན་གྱི་མཐར། ཨོཾ་ཨཱཿཧེ་ཝྲ་བ་ར་ས་ཀྵ་ར་ཨ་ར་ཐཾ་བཛྲ་ཨརྒྷཾ་པྲ་ཏཱིཙྪ་སྭཱ་ཧཱ། ཅེས་པ་དང་། སྤྱན་དྲེན་ཀྱི་ལ་འཁོར་བ་གཞན་རྣམས་ཀྱི་སྔགས་ཀྱི་མཐར་ཡང་དེ་བཞིན་དུ་སྦྱར་ཏེ་མཆོད་ཡོན་ཕུལ། དེ་བཞིན་དུ་ཨརྒྷཾ་གྱི་གནས་སུ་པཱ་དྱཾ་སྦྱར་བས་ཞབས་བསིལ་ཕུལ། ཨོཾ་མེ་ཏོག་བཟང་པོ་མཛེས་ཤིང་གཙང་། །ཕ་ཚང་མའི་གནས་སྐྱེས་འདི་ནི

26 བདག་གིས་ཕྱུལ་པས་འབུལ་ལགས་ན། །སོ་སོར་བཞེས་ཏེ་དགྱེས་པར་མཛོད། །ཨོཾ་བཛྲ་པུཥྤེ་ཨཱཿཧཱུྃ་སྭཱ་ཧཱ། ཡིད་དགའི་སྙིང་པོ་རྩེ་མ་ཚོགས་ལྡན། །བདུག་སྤོས་ཤྲཱ་རེ་དྲི་ཞིམ་འདི། །
ཟད་ཀར× སོ་སོར× རྡུ་པོར× སྒྲིན་པོ་འཛོམས་ཤིང་དག་བྱེད་ལ། །དགེ་ཞིང་སྨུད་པ་རྣམ་སེལ་འདི། །བདག་ཀཿ སོ་སོར× ཀྲུ་ལི་ཀ× གཙང་ཞིང་གཙང་ལ་དགེ་བའི་དྲི། །སྤྱི་གཞན
གཙང་མར་ལྡན་འདི་ རྣམས། །བདག× སོ་སོར× གཏེར× སྨན་རྣམས་བཅུད་གཙང་ཡིད་འོང་དགེ །སྔགས་ཀྱི་ཞལ་ཟས་བ་ཤེས་པ་དེ་དག །བདག× སོ་སོར× ཉེ་བ་རྟུར×
ད་ལས་གཞན་ཡང་སོགས། ༄གསྡུ× རྒྱ་བརྒྱུད་ཀྱི་བླ་མ ༄ཐམས་ཅད་ཀྱི་ཞལ་དུ་ཨོཾ་ཨཱཿཧཱུྃ་ཞེས་དངོས་སུ་རིགས་བདག་ལ་ཕུལ། ལྷ་སོ་སོའི་སྙིང་པོའི་མཐར་འབྲུ་གསུམ་བརྟགས
པས་ནང་མཆོད་འབུལ། མཁའ་གསང་བྱིན་གྱིས་བརླབ་ པ་ཡིད་ཀྱིས་དྲན་པར་བྱས་ནས། ཨོཾ་སརྦ་ཏ་ཐཱ་ག་ཏ་ཨ་ནུ་རཱ་ག་ཎ་བཛྲ་སྭ་བྷཱ་ཝ་ཨཱཏྨ་ཀོ྅ཧཾ། ཞེས་གསང་བའི་མཆོད་པའོ། །
ཁྱོད་ནི་རྣལ་འབྱོར་མ་ཚོགས་ཡོངས་སུ་བསྐྱོར། །ཁྱོད་ནི་ཉིད་ཀྱི་ཐུགས་ཀྱི་དགོངས་པ་འགྲུབ། །རྒྱུ་དང་མི་རྒྱུའི་འཁོར་བ་ཀུན་འགྲུབ་ ཁྱོད། །སྙིང་རྗེའི་ཐུགས་ཀྱིས་སེམས་ཅན་བྱང་ཆུབ
ལྡེ། ཏེ་ཀུན་རྫོབ་སྒྱུ་མ་བྱང་ཆུབ་སྒྲུབ་པའི་ཡིད། །དགྱེས་པའི་རྡོ་རྗེ་ཧེ་རུ་ཀ་དཔལ་ལ་བསྟོད། །ཅེས་ བསྟོད་པ་དང་ལྷན་ཅིག་རོལ་མོའི་སྒྲ་བྱ་ཞིང་། སྟོན་དེའི་རྗེས་སུ་མཆོད་སྐྱེས་ཀྱིས

ཀྲཱི

ཚོ

༄༅། ། མཛད་པ་འདི་བསྟོད་པ་ཉི་ཤུ་པ་སོགས་ཇི་ལྟར་རིགས་པས་བརྗོད་དོ། །དེ་ནས་གཏོར་མ་འབུལ་བ་ནི། རང་གི་སྙིང་གའི་ཧཱུྃ་ལས་འོད་ཟེར་འཕྲོས། ཞེས་པ་ནས་བཛྲ
ས་མ་ཡ་ཛཿ ཛཿཧཱུྃ་བཾ་ཧོཿ མདུན་བསྐྱེད་ཀྱི་དཀྱིལ་འཁོར་དང་གཉིས་སུ་མེད་པར་ཐིམ། རང་གི་སྙིང་གནས་འོད་ཟེར་འཕྲོས། ཕྱོགས་སྐྱོང་ལྷ་ཀླུ་ཞེས་པ་མན་ཆད་སྔར་དང་འདྲ་བ་ལས། ག་ཤེགས་
གསོལ་གྱི་སྔགས་གཏོར་མ་གྲིན་འཇིག་རྟེན་པ་རྣམས་ལ་ཕྱིན་ཀ་ཤེགས་སུ་གསོལ་བ་ཡིན་ནོ། །དེ་ནས་ཐོད་པའི་སྣོད་དུ་ཤ་ཆེན་གྱི་སྤྱོས་སྦྱོར་བའམ། དེ་ལྟར་ཡོས་ལ། གཉིས་མེད་ཡེ་ཤེས་ལྷ་
ལས་བྱུང་བའི། །ཁྱབ་བདག་དངོས་ཀུན་བདག་ཉིད་ཆེ ། །སྟོན་པའི་གཙོ་བོ་ཁྲག་འཐུང་དཔལ། །བདག་མེད་ལྷན་ཅིག་ཡང་དག་སྦྱོར། །ཞེས་སོགས་ཀྱི་སྔན་གསན་པས། ཨོཾ
བཛྲ་ཨ་ཀྲི་ཊ་ཞེས་རྡོ་རྗེ་གཙུག་ཏོར་ཀྱི་ཕྱག་རྒྱ་སྤྱི་བོར་འཇོག་སྟེ། དཀྱིལ་འཁོར་གྱི་ལྷ་ཚོགས་མདུན་གྱི་ནམ་མཁར་བཏེག དེ་ར་ཆུ་གཉིས་སྔོན་དུ་འགྲོ་བའི་ཉེར་སྤྱོད་རོལ་མོ་དང་བཅས་པ་སྔ་ཀླ་
ཙམ་གྱིས་ཕུལ། སྟོན་མ་དུས་ཀྱི་བར་དུ་འདིར་བཞུགས་ལ་བསྲུང་བ་ཆེན་པོ་མཛད་པ་དང་། ནང་པར་དཀྱིལ་འཁོར་ཆེན་པོ་བྱིན་གྱིས་བརླབས་ཏེ། བདག་ལ་བྱིན་གྱིས་བརླབས་པའམ།
བདག་སློབ་མ་ར་བཅས་པ་ལ་བྱིན་གྱིས་བརླབ་ཏུ་གསོལ། །ཞེས་སོགས་ཚི་རིགས་པས་གསོལ་བ་བཏབ། རཏྣའི་ཕྱག་ལན་གསུམ་གྱིས་བསྲུང་བས་བསྐོར། གསུམ་··········པ་སྲུ་ཏེན

28 དབང་བུམ་དགུ་དང་ལས་བུམ་གཅིག་ཏེ་བཅུ་འམ། བསྲུ་ཕྲ་རྣམ་རྒྱལ་དང་ལས་བུམ་གཉིས་ལེགས་པར་བཀྲུས་ཤིང་། ཚོས་གཙང་མ་དཀར་པོ་འམ་སེར་པོས་ཁ་ཡོགས། མགྲིན་པར་སྲད་བུས་
ལན་བདུན་དུ་དཀྲིས་ཤིང་། གུ་གུལ་གྱིས་བདུགས། དྲི་བཟང་གི་ཆུ་གཙང་མས་བཀང་། རིན་པོ་ཆེ་ལྔ་དང་། སྨན་ལྔ་དང་། འབྲུ་སྣ་ལྔ་རྣམས་བླུག། ཤ་ལྔ་བདུད་རྩི་ལྔ་ཡང་སྦྱར། ཡལ་ག་ཁ་རྒྱན།
མེ་ཏོག་འཕྲེང་བ་དང་བཅས་པའི་ རྡོ་རྗེ་བཞག བུམ་པའི་སྐྱེངས་ལ་ས་མ་སྐྱེགས་བུ་ག་ཞན་དུ། དུང་ཆོས་སམ་ཐོད་པའི་སྣོད་དུ་མཆོད་ཡོན་བཤམས།༑མཆོད་པ་ཕྱིན་ཕྱིས་བཀྲམས། བུམ་པ་ཁ་སྣ
སྦྲང་ས། བསྐྱེད་ཚོག་སྤྱི་དང་འདྲ་བ་ལས། བུམ་པ་དགུ་ཡོད་ན་དཀྱིལ་ཀྱི་བུམ'' པར་བཅོམ་ལྡན་འདས་དཔལ་དགྱེས་པ་རྡོ་རྗེ་སོགས་དང་། ཤར་གྱི་བུམ་པར་གཽ་རཱི་ནག་མོ་སོགས་བསྐྱེད་
སོགས་རང་རིགས་པས་བསྐྱེད་ཅིང་། རྣམ་པར་རྒྱལ་བའི'' བུམ་པ་གཅིག་བུ་ཡིན་ན། རྣམ་རྒྱལ་བུམ་པའི་ནང་དུ་ལྷ་ཚོགས་པདྨ་འདབ་མ་བརྒྱད་པ་ཞེས་པ་ནས། གན་རྒྱལ་དུ་གནས་པའི་བར། དྲ་བུམ་
ཀྱི་གདན་གྱི་སྟེང་དུ་བཅོམ་ལྡན་འདས་དཔལ་དགྱེས་པ་རྡོ་རྗེ་ཉམས། བཅོམ་ལྡན་འདས'' ''དང་མཉམ་པ་ཤོ། ༑ཤར་དུ་གཽ་རཱི་ཉམས། བཅོམ་ལྡན་འདས་མ་དང་མཉམ་པ་ཤོ། ༑རང་གི་ སྙིང་
གནས་འོད་ཟེར་འཕྲོས། ཡེ་ཤེས་སེམས་དཔའ་དཀྱིལ་འཁོར་གྱི་འཁོར་ལོ་མདུན་གྱི་ནམ་མཁར་བཛྲ་ས་མ་ཛཿ ཆུ་གཉིས་སུ་ཡ། ཛཿཧཱུཾ་བཾ་ཧོཿགཉིས་སུ་མེད་པར་ཐིམ། དེའི་རྗེས་སུ་ སྔར་ཡང་རྒྱ་གཉིས

༄ དེ་ལ་མཆོད་པའང་བཞམས་ཤིང་།

༄༅། །ཉེར་སྤྱོད་རོལ་མོ་རྣམས་སྤྲུགས་ཀྱིས་ཕུལ་ཞིང་། ཁྲོད་ནི་རྣལ་འབྱོར་མ་སོགས་ཀྱིས་བསྐོད། ཡབ་ཡུམ་འདོད་ཆགས་ཆེན་པོས་སྙོམ་པར་ཞུགས་པས། དཀྱིལ་འཁོར་ཀྱི་ལྷ་ཐམས་ཅད་བྱང་ཆུབ་སེམས་ཀྱི་ངོ་བོར་ཞུ་སྟེ། ཐུམ་པ་གང་བར་གྱུར། གཙོ་བོའི་སྙིང་པོ་བརྒྱད་ཅུ་དང་། འཁོར་རྣམས་ཀྱི་སྔགས་ཅི་རིགས་པར་བཟླ་ཞིང་། མཐར་ཡི་གེ་ཀ་དྷའི་སྔགས་ཀྱང་བཟླའོ། །དེ་བཞིན་དུ་ལས་ཐམས་ཅད་པའི་ཐུམ་པར་དྲིལ་ལས་ རྡོ་རྗེ་ཧཱུཾ་ཀི་ལི་མཆེན་ པ་ལས། ཁྲོ་བོ་བདུད་རྩི་འཁྱིལ་པ་གཡས་པ་རྡོ་རྗེ་འཕྱུར་ཞིང་། གཡོན་སྡིགས་མཛུབ་བསྡིགས་པ། ཁྲོ་བོའི་ཆ་བྱད་ཡོངས་སུ་རྫོགས་པར་གྱུར། ཨོཾ་བ་ཛྲ་ཀཱི་ལི་ཀཱི་ལ་ཡ་ ཧན་ཧན་ཧཱུཾ་ཕཊ། བརྒྱ་རྩ་ལས་མི་ཉུང་བར་བཟླས། སྤུམ་བཞིན་མཆོད་ལ། འཇིགས་པའི་ཧཱུཾ་སྒྲ་དེལ་ སྒྲོག་ཅིང་བགེགས་རྣམས་ལ་ལུས་འཇོམས་མཛད་པ། །དངོས་གྲུབ་མ་ལུས་སྩོལ་བའི་ལྷ། །བགེགས་ཀྱི་དགྲ་ལ་ཕྱག་འཚལ་བསྟོད། །དཀྱིལ་འཁོར་ཀྱི་ལྷ་བ་མཐར་མ་ཕྱིན་ཀྱི་བར་དུ་བགེགས་ཐམས་ཅད་བསྲུང་ཞིང་བཟློག་པའི་ཕྲིན་ལས་མཛོད་ཅིག །མཆོད་ཡོན་ཀྱི་ལྷག་མ་དེ་རྫོགས་པར་སླུག་ལ། ཨོཾ་ཡཀྴ་ཧཱུཾ་ཞེས་བརྗོད། འདི་སྐད་ཅིག་ཀྱིས་བསྐྱེད་ཅིང་། ཡེ་ཤེས་པ་སྤྱན་དྲངས་པ་མེད་པས་ན་ གཤེགས་པ་དམ་བཞུགས་པ་གང་ཡང་མི་དགོས་སོ། །སློབ་མ་སྟ་གོན་ནི། བྱང་ཆུབ་ཏུ་སེམས་བསྐྱེད་པ་གསལ་འདེབས་སུ་བཅུག་ཅིང་། དགའ་ཚེ་ཁྱེད་བདག་ ཐེབ་

30 པ་སྟེ་སོགས་གསོལ་བ་འདེབས། བུ་རྫུ་ར་ཤྲེ་ཀ་ཡ་ཆེན་པོ་ཡི་སོགས་སྤྲོ་བ་བསྐྱེད། དཀོན་མཆོག་གསུམ་ལ་བདག་སྐྱབས་མཆི་སོགས་རྒྱུན་བཤགས་བྱ། སྙིང་པོའི་སྔགས་ཀྱིས་སློབ་མ་ལ་བསྲུང་
བ་བྱས། གནས་གསུམ་དུ་འབྲུ་གསུམ་བཀོད་ཅིང་བདུད་རྩིས་ཐིག་ལེ་བྱ། དེ་ལ་མེ་ཏོག་བདུག་སྤོས་མར་མེ་དྲི་ཆབ་རྣམས་ཕུལ། དེ་ནས་སོ་ཤིང་དོར་བ་དང་། ཁྲུས་ཆུ་བྱིན་པ་དང་། བསྲུང་སྐུད་
བྱིན་པ་དང་། ཀུ་ཤ་སྟེར་བ་རྣམས་དང་། འཇིག་རྟེན་མགོན་ཀུན་མཁྱེན་རྣམས། ཞེས་སོགས་བརྗོད་པ་ཟབ་མོའི་ཚིག་ལ་སྤྲོ་བ་བསྐྱེད་པ་དང་། རྨི་ལམ་བརྟག་ཅིང་ངན་ན་བསྲུང་བ་རྣམས་ངེས་པར་བྱ་
ལ༔ རྡོ་རྗེ་སློབ་དཔོན་གྱི་དབང་བསྐུར་ན ། གསོལ་བ་བཏབ་ཀྱི་སྔོན་དུ་མཎྜལ་དབུ་བསྐུར་བ་དང་། རྨི་ལམ་བརྟག་པའི་མཐར་རིགས་ལྔའི་སྡོམ་པ་བཟུང་བའི་དོན་བཤད་ནས། དགོངས་གསོལ་སྔོན་དུ་
འགྲོ་བའི། ཇི་ལྟར་དུས་གསུམ་ མགོན་པོ་རྣམས་ཞེས་སོགས་རིགས་ལྔའི་སྡོམ་བཟུང་ལན་གསུམ་བྱ། དེ་དག་ཐམས་ཅད་ཚིག་སྒྲ་དང་འདྲའོ། །ལྷག་གནས་སྟ་གོན་གྱི་སྐབས་ཏེ་གཅིག་པའོ།།
གསུམ་པ་དཀྱིལ་འཁོར་ཞག་གི་བྱ་བ་ནི། ནང་པར་སྔར་ལངས་ཏེ། ཐིག་ཚོན་རྣམས་ཀྱི་མདུན་དུ་མཆོད་པ་བཤམས། རང་ཕྱག་གཉིས་པད་དཀྲུལ་གྱིས་མཆོད་པ་བྱིན་གྱིས་བརླབས། ཐིག་ཚོན་རྣམས་
བསང་དག་སྦྱངས། སྟོང་པའི་ངང་ལས། ཧཱུྃ་ལས་བྱུང་བའི་ཐིག་སྐུད་དང་རྡུལ་ཚོན་སྔོན་པོ་མི་བསྐྱོད་པའི་ངོ་བོ། ཨོཾ་ལས་བྱུང་བའི་ དཀར་པོ་རྣམ་སྣང་གི༔ ཨཾ་ལས་བྱུང་བའི༔ སེར་པོ་རིན་ཆེན་འབྱུང

༄༅། །ལྷུན་གྱི་ངོ་བོ། ཧཱུྃ་ལས་བྱུང་བའི༔ དམར་པོ་འོད་དཔག་མེད་ཀྱི་ངོ་བོ། ཧྲཱིཿལས་བྱུང་བའི་ཐིག་སྐུད་དང་རྡུལ་ཚོན་ལྷང་ལུ་ངོ་མ་ཡོད་གྲུབ་པའི་ངོ་བོ། རང་གི་སྙིང་ག་ནས་འོད་
ཟེར་འཕྲོས། དེ་བཞིན་གཤེགས་པ་ཐམས་ཅད་ཀྱི་ཐུགས་ཀ་ནས་ཡེ་ཤེས་ཀྱི་སྲད་བུ་དང་རྡུལ་ཚོན་བཛྲ་ས་མ་ཛ། ཛཿཧཱུྃ་བཾ་ཧོཿ༔ཡིན་པ་བསྟུ། གཉིས་སུ་མེད་པར་ཐིམ། འབྲུ་གསུམ་སྔགས་མང་དུ་བརྗོད་སྣ་ཚོགས་
ལྷ་ཕྱི་ཧཱུྃ་ཧྲཱིཿ ཨོཾ་ཧཱུྃ་ཡཱི། ཞེས་པ་བཟླ་ཞིང་ཐིག་སྐུད་བསྒྲིལ། ཛཿཧཱུྃ་བཾ་ཧོཿཞེས··· གཞུག་པ་ལ་གཏད། དང་པོར་ཡེ་ཤེས་ཀྱི་ཐིག་ཐིག་ཆེན་བརྒྱད་བཏབ། ཨོཾ་བཛྲ་སཱུ་ཏྲ་ས་མ་ཡ་ཧཱུྃ་ཏྲཾ་ཧཱུྃ། ཞེས་སོ། དེ་ནས་ལས་ཐིག་གི་ཆ་དབྱེ
ནར་ཕྱུ་སྤྲུ། ངོ་ལ་ཡབ་ཀྱི་དཀྱིལ་འཁོར་··ཉེ་བར་མཚོན་པ་ཡིན་པས། ནང་གི་རླུང་ཐིག་ཕྱི་མ་སྣ་བཞི་ཡི་ཚངས་ཐིག་དང་འབྲེལ་བ་ཡི་ཐབ། ཟུར་ཐིག་ལ་རེག་པ་ཟུར་བཅད་ཅིང་། རྡོ་རྗེ་བདག་ཉིད་ཀྱི་དཀྱིལ་
འཁོར་ལ་ནི་ལྔ་ཡིས་བསྐོར་བ་ཡིན་པའི་ཕྱིར། པདྨ་ཉི་ཟླ་རིམ་དབུས་ནི། རླུང་ཐིག་ཕྱི་མ་ཡབ་ཀྱི་དེ་དང་འདྲ་བ་ལས། རླུང་གི་ཐིག་ནང་མའི་གཡས་གཡོན་དུ་ཚུ་ཆུང་བཅུ་པའི་སྒོ་ནས་བསྐོར་བ་བྱེད
ཡིན་ལ༑ པད་འདབ་རིམ་པ་ཕྱི་མ་མེད་པ་ལ་ཞི་ཆ་ཆུང་བཅུ་པའི་རླུང་ཐིག་སྐོར་ཡོན་ལམ། བཞི་ཀ་ཉིས་པའི་མཚམས་ནས་སྐོར་བ་རིམ་པར་བཅོ་བརྒྱད། །ཁ་ཅིག་ནི་པདྨ་རྩེ་བཞི་ཆུང་བསྐྱ
བར་བྱེད་ནས། འདབ་མ་ནི་ཐིག་ལ། རླུང་པོ་ནང་མ་བཅུ་པ་དང་། ཕྱི་མ་བཅུ་དྲུག་གི་མཚམས་ནས་བསྐོར་བར་འདོད་དེ། དེ་ཐམས་ཅད་ནི་འཁྲུལ་བར་མ་ཟད་དོ། །ཐིག་གི་ཆ་ནི་ཉིན་པ་ན།

32 ཨོཾ་བཛྲ་ཛི་ཧྭ་ས་མ་ཡ་ཧཱུྃ། ཞེས་ལན་མང་དུ་བཟླས་ནས། ཨོཾ་བཛྲ་བེ་ཀྲ་ཀྲ་མ་ཧཱུྃ། ཞེས་རྡོ་རྗེ་གཙུག་ཏོར་གྱི་ཕྱག་རྒྱས་ཐིག་རྣམས་བཏེག་པར་མོས་ལ། སློབ་དཔོན་དབུས་སུ་ཞུགས་ཏེ། ཧཱུྃ༔ ཧཱུྃ༔ ཞེས་སྒྲོ་ལི་ཕྱེད་ཀ་བཞི་ཙ་ཐིག་སྐྱེས། དབུས་ཀྱི་ཕུར་ཁུང་རྡུལ་ཚོན་ཕྱིས་བཀང་ཞིང་། དང་པོར་སློབ་དཔོན་གྱིས་རྗེ་ལྡང་རིགས་པ་ནས་བྲིའོ། དེ་ལ་སྙིང་པོ་རི་དེ་ཧྲ་ཀ་ཧྲི་དཀྱིལ་འཁོར་ལ་དགུར་ཀྱི་མཚན་མ་སྣ་ཚོགས་རྡོ་རྗེས་ཨ་མཚན་པའི་ཐོད་པ་ཉི་དཔེ་ཙི་ཀྱི། རྒྱུད་ལས་མ་གསུངས་པས་ཕྱི་ཁྱ་ཀ་ཁྲི་མི་དགོས་ལ། སྣ་ཚོགས་རྡོ་རྗེ་ཐབས་དང་ཐོད་ཁྲག་ཤེས་རབ་མཚོན་པས་ཡུམ་གྱི་མཚོན་དོན་ཡང་ཚང་ངོ། ། ལེགས་པར་བྲིས་ཟིན་པ་ན་རོལ་མོའི་སྒྲ་དང་བཅས་པས་སློབ་དཔོན་གྱིས་རྡོ་རྗེ་ཐིག་ལ་སོར་བཞིན་དུ། ཡིག་བརྒྱ་ལན་མང་དུ་བཟླས། ཐོད་རྙེར་པ་རྣམས་ཀྱི་ལག་ལེན་དང་མཐུན་པར། བགེགས་སྲུང་བ་དང་སྲིག་པ་བསྲུང་བ་དང་། ཁྲུས་གསོལ་རྣམས་སྔར་ཀྱང་ཁྲུས་ན་ལེགས་པ་ཡང་ཀ་གྱུར་ཞིང་ མཆོད་གཏོར་དང་རྒྱན་ཕ་བཀྲམ་ཞིང་། ཁྲུས་བཙམས་ཀྱང་རོལ་མོའི་སྒྲ་དང་བཅས་ཏེ་དཀྱིལ་འཁོར་ལ་ལན་གསུམ་བསྐོར་ནས་ཀ ཚ་ཐོའི་བུམ་པ་ཤར་སྒོའི་གཡས་དང་། ལས་བུམ་གཡོན་དུ་བཞག གཞན་རྣམས་སྣ་ཚོགས་རང་རང་སོའི་གནས་སུའམ། དེ་དང་དེའི་ཐད་ཀྱི་ཕྱི་རོལ་དུ་བཞག་གོ། མི་བདེ་བ་མེད་ན་ག ཚ་བུམ་ཡང་དབུས་སུ་འཛོག་པར་སློབ་དཔོན་ཕྱི་མ་རྣམས་བཞེད་པ་ལྟར་བྱ་ལ། དཀྱིལ་འཁོར་དུ་འཛོག་པར་མི་བདེ་ན། བཞག་པར་མོས་ཤིང་ཕྱོགས་གཞན་དུ་བཞག་ཀྱང་ཆོག་གོ། །རྣམ་རྒྱལ་བུམ་པ་གཅིག

༄༅། ། ཕྱ་ཡིན་ན; ལྷ་མོ་སོ་སོའི་ཕྱག་ས་དང་བཅས་ཐམས་ཅད་འཛིན་ཚུལ་··· ཕྱག་ནས། མཚང་དང་གཞན་ལུ་བཞག་གོ །དཀྱིལ་འཁོར་ཞལ་གྱི་ཕྱེ་བའི་སྐབས་ཏེ་བཅུ་པའོ།།
བཞི་པ་དཀྱིལ་འཁོར་སྒྲུབ་པའོ། འདི་ལ་བདག་མདུན་ཐ་དད་དུ་སྒྲུབ་པ་ལ་མོས་ན་ཐ་དད་དང་། གཅིག་ཏུ་སྒྲུབ་པ་ལ་མོས་ན་གཅིག་ཏུ་སྟེ། དང་པོ་ལྟར་ན་བདག་བསྐྱེད་རྫོགས་ནས་འགྲོ་བའི་སྒོ་ནས། ཕྱིས་
པའི་དཀྱིལ་འཁོར་རྣམས་ལེགས་པར་བསྐྱེད་ཅིང་། དེའི་གཙོ་ བོ་དང་བདག་ཉིད་དབྱེར་མེད་དུ་མོས་ ཤིང་། རིགས་དང་སྙོམས་པར་ཞུགས་པའི་སྐབས། སངས་རྒྱས་ཐམས་··· སྤྱན་དྲངས་ཏེ།
བགེགས་བསལ་ལ་ལུས་ནང་དུ་བཅུག གསང་བའི་བདུད་རྩིས་དཀྱིལ་འཁོར་གྱི་ལྷ་ཚོགས་ཀྱི་རྣམ་པར་སྦྱོར་ཏེ། ནམ་མཁར་བཞུགས་པ་ལ་མཆོད་ཅིང་གསོལ་བ་བཏབ་ནས། ཕྱིས་ པའི་དཀྱིལ
འཁོར་ལ་གཞུག ལྷ་མོ་ཉིད་ཀྱི་ལྷ་དང་བསྲེ་བ་དང་། དབང་བསྐུར་བ་རྣམས་ཕྱེད་པ་ཡིན་པ། རྡོ་རྗེ་གུར་སོགས་ལས་རིམ་གཙོ་བོར་སྟོན་པའི་རྒྱུད་ལ་ཆོ་ག་རྒྱས་པ་དེས་ཤེས། དེའི་ཕྱིར་
འདིར་ཡང་དེ་བཞིན་བྱེད་པ་སྐྱོན་དང་བྲལ་བའི་ལུགས་ཡིན་ནོ། །འོན་ཀྱང་བརྟག་པ་གཉིས་པ་འདིར་ནི་སྒོམ་པ་ཁོ་ན་གཙོ་བོར་གསུངས་ཤིང་། ལས་ཀྱི་ རིམ་པའི་སྦྱོར་བ་ཤིན་ཏུ་ཉུང་བས། དཀྱིལ་འཁོར་
ཡང་བསྡུས་པ་ཙམ་བསྟན་ པའི་ཕྱིར། སྙིང་པོའི་དགོས་དོན་མཚང་བ་མེད་པའི་ཕྱིར་ཡང་ཆུང་བ་ཉིད་བསྡུས་པ་ཡིན་པས། འདིར་ཡང་བདག་མདུན་དབྱེར་མེད་དུ་སྒྲུབ་པ་ཉིད་བཟང་ངོ་། །དེ་ལྟར་ན་འདི

34 སྐད་ཅེས་བྱ་སྟེ། སྔོན་འགྲོ་གཏོར་མ་དང་། གནས་དང་པོ་བྱང་ཕྱིན་གྱིས་བརླབས་པ་དང་། སྦྲིན་སྐྱབས་འགྲོ་སོགས་སྔོན་འགྲོ་རྣམ་པ་གསུམ་ཡང་བྱས་ལ། ནང་མཆོད་བྱིན་གྱིས་བརླབས། མདུན་
བསྐྱེད་ཀྱི་དཀྱིལ་འཁོར་ཆམ་མངས་སྤྱན་དྲངས། སྟོང་པའི་ངང་ལས་སུ། བསྲུང་འཁོར་དུ་ཆུ་རྫ་ཅེས་པ་ལ། ར་ལས་དང་། ཧཱུྃ་ལས་དང་། ཧཱུྃ་གིས་མཚན་པ་ལས་འོད་འཕྲོས་རྣམས་དོར། དེའི་ནང་དུ་གཞལ་ཡས
ཁང་ཞེས། གནས་ཀྲུ་ལྡུ་གནས་པོ། དབུས་སུ་ཐོད་པ་སྣ་ཚོགས་རྡོ་རྗེས་མཚན་པ། ཤར་དུ་གྲི་གུག ཕྱོགས་ར་ ཨཱ་ནུ། ནུབ་ཏུ་ནུས་སྦལ། བྱང་དུ་སྦྲུལ། བྱང་ཤར་དུ་སེང་གེ། ཤར་ལྷོར་དང་གེ
སྐྱོང། ལྷོ་ནུབ་ཏུ་འཁོར་ལོ། ནུབ་བྱང་དུ་རྡོ་རྗེ་ནམ་ལས་ལྷ་དགུའི་བདག་ཉིད་དུ་གནས་པར་གྱུར། དབུས་ཀྱི་ཐོད་པའི་ག་ཉལ་སུ། རང་སྐད་ཅིག་གིས་དགྱེས་ རྗེས་དུ་གཏ་ལ་ལ་བཞི་ཞུ་ལ་བཞས། གྲི་གུག
དང་ཐོད་པ་འཛིན་པ་ཐོད་པའི་བར་བདག་བསྐྱེད་བཞེས། དེ་ནས་རང་གི་སྙིང་གནས་ལྷུམ་པའི་འོད་ཟེར་ལྕགས་ཀྱུ་ལྟ་བུས། ཁྱུག་པར་གནས་པའི་དཀྱིལ་འཁོར་མདུན་གྱི་ནམ་མཁར་ཨོཾ་བཛྲ་ས་མ་ཛཿ
ཨ་མྲྀ་ཏ་ལན་གསུམ་གྱིས་བགེགས་བསྐྲད། ཆུ་གཉིས་ཉེར་སྤྱོད་རོལ་མོ་དང་བཅས་པ་ཕུལ། ཨོཾ་བཛྲ་ཨརྒྷཾ་ཧཱ་ཛཿ ཨོཾ་བཛྲ་པཱདྱཾ་ཧཱ་སྭཱ། ཨོཾ་བཛྲ་པུཥྤེ་ཨཱ་ཧོ། ཨོཾ་བཛྲ་ཤབྡ་ཧཱུྃ་ཧོཿ ཞེས་པ་འབུལ། ཨོཾ་གཾ་ ཧྲཱི་ཛཿ
ཨོཾ་ཧོ་རི་ཧྲཱུྃ། ཨོཾ་བེ་ཏྲ་ལྷི ཨོཾ་ཀླུ་སྨྲ་ཏྲེ་ཧེ ཞེས་པ་མཁའ་དབྱིངས་ཀྱིས་དགུག་གཞུག་བཅིངས་མཉེས་པར་བྱའོ། །སྔར་ཡི་དམ་རང་གི་སྙིང་གནས་ -- འོད་ཟེར་འཕྲོས། ཡེ་ཤེས་ཆས། ས་མ་ཡ་ཛཿ གོང་བཞིན་

༄༅། །བགེགས་བསྐྲད། མཆོད་པ་ཕུལ། དགུག་གཞུག་བྱ། སླར་ཡང་སྙིང་གཞི་ནས། བཟླས་པའི་བར་དུའང་སྒྲུབ་ཐབས་བཞིན་ལས། རྫོགས་རིམ་སྒོམ་པ་དགུས་ལ་མི་དགོས་སོ། །བཟླས་པ་ཚེ་རིགས་པ་གྲུབ་ནས། དཀྱིལ་འཁོར་གྱི་གཙོ་བོའི་ཐུགས་ཀ་ནས་རང་ལྷ་ཀྱི་ཆེ་རྒྱུ་ཀ་ཁྱུག་བཅིངས་པ་སྤྲོས་ཏེ་མཆོད་པའི་ལས་མཛད་པར་གྱུར། མཆོད་པ་བྱིན་རླབས། མཆོད་བསྟོད་དང་གཏོར་མ་འབུལ་ཚུལ་རྣམས་གོང་དུ་བཤད་པ་བཞིན་ནོ། །དེ་ཡང་འཇིག་རྟེན་ལས་འདས་པའི་གཏོར་མ་བར་ཆད་བསྲུང་བའི་དོན་དུ་རེ་ཞིག་བཞག་ལ། ཁ་དོག་ཆ་ཐུན་གྱི་མཐར་གཏོང་བའམ། སྒྲུབ་མཆོད་དང་བསྐང་བཤགས་པའི་རྗེས་སུ་ཡང་སྐབས་སུ་གཏོང་། ཕྱི་རོལ་གཏོར་མ་བཏང་བ་ཡིན་ནོ། དེ་ནི་རྗེས་ཐོགས་སུ་འདས་གཏོར་བཏང་བས་ཀྱང་རུང་ངོ་། །འཇིག་རྟེན་པའི་གཏོར་མ་ཡི། སྐབས་འདི་ཉིད་དུ་གཏོང་བའམ། ཚོགས་ཀྱི་འཁོར་ལོ་ཡོད་ན་ལྷག་གཏོར་དང་ལྷན་ཅིག་གཏོང་བ་ལས། ཚོགས་འཁོར་ཡང་སྐབས་འདིར་བྱ་བའམ། བདག་འཇུག་གི་མཐར་ཕྱུང་བས་ཀྱང་རུང་ངོ་། །དེ་བཞིན་དུ་སྦྱིན་བསྲེག་ཀྱང་གནས་སྐབས་གཉིས་པོ་འདིར་བྱ་སྟེ། དེ་གཉིས་ལས་ཀྱང་གཙོ་བོར་སྐབས་འདིར་བྱེད་པ་ལེགས་སོ། །དེ་བཞིན་དུ་ཕྱི་རོལ་གཏོར་མ་གཏོང་ནའང་། གནས་སྐབས་གཉིས་པོ་དེར་བྱ་ལ། ཕྱི་རོལ་གཏོར་མ་མཐའ་གཅིག་ཏུ་ངེས་པར་དགོས་པའང་མ་ཡིན་ནོ། །འོན་ཀྱང་ཁོ་བོ་ཅག་གི་བླ་མ་གསང་སྔགས་རྙིང་མ་པ་དེ་དག་འདི་ལྟར་བཞེད།།

36 ཏཱ་ར་གཏོར་འདས་པ་དང་འཇིག་རྟེན་པ་གཉིས་ཕྲུལ་ཞེར། ཕྱི་རོལ་དུ་མ་བཏང་བར། བར་འདིར་སྦྱིན་བསྲེག་གིས་ལྷ་རྣམས་མཉེས་པར་བྱས། དེ་ནས་ཕྱི་རོལ་པའི་གཏོར་མ་བཏང་ཞིང་། སྔར་ནང་དུ་ཡོ་ཞལ་ཟས་
བདག་ཉིད་འཇུག་ཚེ་དབང་བླང་བ་ཡིན་ལ། སློབ་མ་ལ་དབང་བསྐུར་བའི་ཚེ་ཡོ་བྱད་འཛོམས་ན། སྔར་ཡང་སྦྱིན་བསྲེག་དང་ཚོགས་ཀྱི་འཁོར་ལོས་ལྷ་མཉེས་པར་བྱ་སྟེ། སློབ་མའི་དོན་དུ་གསོལ་བ་ཡང་ཡང་
གདབ་པར་བྱའོ། །ཞེས་པ་འདི་ཉིད་ལག་ལེན་དུ་བཟུང་བར་བྱའོ། །ཅི་སྟེ་དུས་དང་ཡོ་བྱད་མ་ འཛོམས་ན་སྦྱིན་བསྲེག་དང་ཚོགས་འཁོར་འདི་དག་མེད་ ཀྱིས་སྒོམ་པ་པོ་ཏྲ་ཀྱང་རུང་ངོ།། དེའི་དབང་དུ་
བྱས་ན་ནི་འོག་ཏུ་འཆད་པར་འགྱུར་བའི་ལྟར་རོ། སྦྱིན་བསྲེག་དང་ཚོགས་ཀྱི་འཁོར་ལོ་གཉིས་ཟིན་པ་ན། དཀྱིལ་འཁོར་ཁང་པའི་ཕྱི་རོལ་དུ་ཕྱི་རོལ་གཏོར་མ་མཆོད་པ་དང་བཅས་པ་ཁྱེར། མཆོད་པ་ཕྱི་ནང་
བསྐུས་པ་སྔོན་དུ་འགྲོ་བས། གོང་བཞིན་གཏོར་མ་བྱིན་གྱིས་བརླབས། རང་གི་སྙིང་གའི་ཧཱུྃ་ལས་འོད་ཟེར་འཕྲོས་ཏེ། སྲིད་པ་གསུམ་གྱི་སེམས་ཅན་ཐམས་ཅད་ཕྱོགས་སྐྱོང་བ་བཅུ་ལྷ་ཀླུ་ཡི་ཚོགས་
དང་བཅས་པ་འདི་རྣམ་པར་ཨོཾ་བཛྲ་ས་མཱ་ཛཿ ཨོཾ་ཛཿཧཱུྃ་སོགས་ཀྱིས་ཆུ་གཉིས་ཕུལ། ཨོཾ་ཨཱཀྲྀ་ཛ་མ་ས་སྒྲ་ལན་གསུམ་གྱིས་གཏོར་མ་ཕུལ་ལ། གོང་བཞིན་ཉེར་སྤྱོད་རི་ལ་མོ་ཡང་ཕུལ། འཇིག་
རྟེན་སྐྱོང་བའི་ཚོགས་རྣམས་ནི། །ཞེས་པ་ནས། ཀུན་འགྲུབ་ཞག་གི་བར་ཀྱིས་ཕྲིན་ལས་བཅོལ། བཀྲ་ཤིས་སྨོན་ལམ་བཟོད་གསོལ་གཤེགས་གསོལ་རྣམས་རྒྱང་ཕོང་བཞིན་བྱས་ལ།

༄༅། །རོལ་མོའི་སྒྲ་དྲག་པོ་དང་བཅས་ཏེ་ག་ཧཱུྃ་མ་རིང་དུ་བཏང་ངོ་། །སློབ་དཔོན་གྱིས་ཨཱ་ཧཱུྃ་བཟླ་ཞིང་ཚམས་རྫམ་བྱ། སྐར་ནང་དུ་ཞོང་ཞ་ཏེ་ལས་བུམ་གྱི་རྒྱུས་རྗེས་རེག་བྱས་ཏེ། བདག་འཇུག་གི་བྱ་བ་ལ་འཇུག་གོ །སྒྲུབ་པ་དོར་བའི་སྐབས་འདིར་སྐོང་ཕྲེ་བ་ལ་སོགས་པ་ཡང་མི་དགོས་སོ། །དཀྱིལ་འཁོར་སྒྲུབ་ཅིང་མཆོད་པའི་སྐབས་ཏེ་བཅུ་གསུམ་པའོ།། །།

ལྔ་པ་ལ་བདག་ཉིད་འཇུག་ཅིང་དབང་བླང་བ་དང་། སློབ་མ་གཞུག་ཅིང་དབང་བསྐུར་བ་གཉིས་ལས། དང་པོ་ནི། མཆོད་ཕུལ། ཆོས་རྣམས་གཟུགས་བརྙན་ལྟ་བུ་སྟེ། །ཞེས་པ་ནས། ཀུན་གྱིས་སྒྲིབ་མེད་མཐོང་བར་ཤོག །ཅེས་ལན་གསུམ། ཨཱཿཁཾ་བཱི་ར་ཧཱུྃ་གིས་མིག་དར་བཏང་། སྤྲུགས་དེ་ཉིད་ཀྱིས་མེ་ཏོག་བཟུངས། ཨཏྲི་ཏས་བཀོགས་བསྒྲད་ཅིང་། ལས་བུམ་གྱི་ཆུས་གཏོར་གནས་གསུམ་དུ་ཨོཾ་ཨཱཿཧཱུྃ། ཀྱེ་ཁྱོད་སུ་ཡིན། བདག་ནི་རྒྱལ་བའི་སྲས་སོ། །སྙིང་གར་ཟླ་བ་ལ་གནས་པའི་རྡོ་རྗེ། ཨོཾ་སཏྭ་ཡོ་ག་སོགས་དང་། ཨོཾ་སུ་ར་ཏེ་ས་མ་ཡ་སོགས། ཨཱཿཁཾ་བཱི་ར་ཧཱུྃ་ཞེས་དཀྱིལ་འཁོར་ཁང་པའི་ནང་དུ་བཅུག་པར་གྱུར། སྐོར་ཕྱོགས་བཞི་ཕྱག་འཚལ་ཡང་བྱེད། རྒྱུད་ལས་དེ་ཉིད་བསྟུས་པ་ལ་ཁ་འཕངས་མཛད་པའི་ཕྱིར་མཚོན་ཙམ་ལེགས་ས་ལ། བསྟན་ཡོན་ཨ་ཏི་ཧཱུྃ་ཞ་ཨོ་མི་ཧཱུྃ། ནམོ་ནམ་ཧཱུྃ་ཕཊ་ཞེས་པ་འདི་ཙམ་གྱིས་ཀྱང་ཆོག་གོ། །དེ་ལ་ཕྱོགས་བཞི་ཕྱག་འཚལ་གྱི་སྔགས་ནི། ཨོཾ་ས་ཏ་ཐཱ་ག་ཏ་པཱུ་ཛོ་པ་སྠཱ་ན་ཡ་ཨཱཏྨཱ་ནཾ་ནིརྻཱ་ཏ་ཡ་མི། ས་ཏ་ཐཱ་ག་ཏ་བཛྲ་སཏྭ

ཏིཥྛ་སྭ་མཾ། ཞེས་ཤར་དང༌། ཨོཾ་སརྦ་ཏ་ཐཱ་ག་ཏ་པཱུ་ཛཱ་བྷི་ཥེ་ཀཱ་ཡ་ཨཱཏྨཱ་ནཾ་ནི་རྱཱ་ཏ་ཡཱ་མི། སརྦ་ཏ་ཐཱ་ག་ཏ་བཛྲ་རཏྣ་ཨ་བྷི་ཥིཉྩ་མཱཾ། ཞེས་ལྷོ་དང༌། ཨོཾ་སརྦ་ཏ་ཐཱ་ག་ཏ་པཱུ་ཛཱ་པྲ་ཝརྟ་ན་ཡ་ཨཱཏྨཱ་ནཾ་ནི་རྱཱ་ཏ་ཡཱ་མི། སརྦ་ཏ་ཐཱ་ག་ཏ་བཛྲ་དྷརྨ་པྲ་ཝརྟ་ཡ་མཱཾ། ཞེས་ནུབ་ཕྱོགས་དང༌། ཨོཾ་སརྦ་ཏ་ཐཱ་ག་ཏ་པཱུ་ཛཱ་ཀརྨ་ཎི་ཨཱཏྨཱ་ནཾ་ནི་རྱཱ་ཏ་ཡཱ་མི། སརྦ་ཏ་ཐཱ་ག་ཏ་བཛྲ་ཀརྨ་ཀུ་རུ་མཱཾ། ཞེས་བྱང་ཕྱོགས་ནས་སོ། །དེའི་རྗེས་སུ་དམ་པ་ཞག་ཟླུམ་པ་བཞི་ཀི་སྤྱི་དང་འདྲ། དེ་བཞིན་གཤེགས་པ་ཐམས་ཅད་ཀྱིས་བྱིན་གྱིས་བརླབས་ཤིག །དཔལ་རྡོ་རྗེ་སེམས་དཔའ་བདག་ལ་དབབ་ཏུ་གསོལ། ལན་གསུམ། རང་རྡོ་རྗེ་ཕྱག་གཉིས་པ་རྡོ་རྗེ་དང་ཐོད་ཁྲག་འཛིན་པའི་ཐུགས་ཀར་དཀྲིས་པའི་རྡོ་རྗེ་ཕྱག་གཉིས་པ་ཤེས་རབ་མ་དང་བཅས་པ། ཡབ་ཡུམ་སྙོམས་པར་ཞུགས་པའི་སྦྱོར་མཚམས་ནས་འོད་ཟེར་དམར་པོའི་ཚོགས་སུ་སྤྲོས་ཏེ། ལུས་ཐམས་ཅད་གང་བས་ལུས་སེམས་ཐམས་ཅད་བདེ་བས་ཁྱབ། ཡི་དམ་བསྐྱེད་དཀྱིལ་འཁོར་གྱི་གཙོ་བོའི་ཐུགས་ཀ་ནས་འོད་ཟེར་འཕྲོས། ནམ་མཁའ་གང་བའི་སངས་རྒྱས་སྲས་དང་ཁྲོ་བོའི་དབང་པོ་བཅུ་ནམ་མོར་བཅས་པ་རྣམས་ལ་དགྱེས་རྡོར་ལྷ་དགུའི་ལྷ་ཚོགས་ཀྱི་རྣམ་པར་སྤྲུལ་ནས་དབྱུང༌། རང་གི་བསྟུའི་ཐུགས་ཀར་ཞུགས་ཏེ། གཉིས་སུ་མེད་པར་ཐིམ། ཨོཾ་ཧྲཱིཿམཧཱ་ཀྲོ་དྷ་ཨཱ་བེ་ཤ་ཡ་ཧཱུཾ། ཞེས་དྲག་ཏུ་བརྗོད། རྡུལ་གྱིས་གཏོར་བའི་རས་དང༌། ཕྱི་ལ་ནག་པོའི་ཐུན...... གུ་གུལ་དང་བསྲེས་པའི་དུད་པས་གདུག རོ་ལ་མོའི་སྒྲ་བྱའོ། །ཧཱུཾ་བཛྲ། ཡང་དག་པ་ཡི

༄༅། །དཀྱིལ་འཁོར་འདིར། །བདག་གི་སློབ་མ་གཞུག་པར་བགྱི། །ལྷ་རྣམས་རིགས་ཀྱི་རིམ་པ་ཡིས། །བསོད་ནམས་ཅི་འདྲ་དེ་འདྲར་ཤོག །མེ་ཏོག་ནི་གང་གི་སྟེང་དུ་
འགྱུར། །འདི་ཡི་དངོས་གྲུབ་ཅི་འདྲ་འགྱུར། །བསོད་ནམས་མཐུ་ཡང་གང་འདྲ་བ། །དེ་ར་དྲང་ཀྱི་ལ་ཁ་ཡོད་དུ་སྒྱུར་ཅིག །ཨོཾ་པྲ་ཏཱིཙྪ་བཛྲ་ཧོཿ པྲ་ཏཱིཙྪ་སོགས། ཧེ་རུ་ཀ་དཔལ་ཞེ་ངང་
ཁྲོད་སོགས་མིག་དར་དཀྲོལ། ཧེ་བཛྲ་པ་ཤྱ། ལྟོས་ཤིག་ལྟོས་ཤིག་སེམས་དཔའ་ཆེ། །སོགས་ཀྱིས་བལྟ་བར་བསྐུལ། །རྟེན་དང་རྟེན་པར་བཅས་པའི་དཀྱིལ་འཁོར་ཐམས་ཅད་མངོན་
སུམ་པ་ཤིན་ཏུ་གསལ་བར་གྱུར། རྡོ་རྗེ་སློབ་མའི་དབང་གི་དོན་དུ་མཎྜལ་ཕུལ་ལ། །བྱང་ཆུབ་རྡོ་རྗེ་སངས་རྒྱས་ལ། །མཆོད་ཚན་ཇི་ལྟར་ཕུལ་བ་ལྟར། །བདག་ཀྱང་སྐྱབས་པའི་དོན་ཀྱི་ཕྱིར།།
ནམ་མཁའི་རྡོ་རྗེ་དེང་བདག་སློབ། །ཅེས་ལན་གསུམ། ཨ་མྲྀ་ཏ་ལན་གསུམ་དང་། ཡུང་ཀར་གཏོར་བས་བགེགས་བསྐྲད། དབང་རྫས་ལ་ཡང་ལས་བུམ་གྱིས་གསང་གཏོར་བྱ།
སྭ་བྷཱ་བས་སྦྱོང་པའི་ངང་ལས། ཧཱུཾ་ལས་རང་ཉིད་དཔལ་ཧེ་རུ་ཀ་དགྱེས་པའི་རྡོ་རྗེ་ཞེས་པ་ནས། མཚུངས་པའོ། །དབང་རྫས་རྣམ་ཀྲུལ་ཐུམ་པའི་ཀྱུ་ཡང་ཧཱུཾ་ཡིག་ལས་བྱུང་བའི་ཨཱི་བསྐྱེད་པའི་རྟེན་ལ་ཕྱུར་བ
ཀྱི་རྩེ་མོར་གྱུར། དཀྱིལ་འཁོར་གྱི་གཙོ་བོའི་ཐུགས་ཀ་ནས་འོད་ཟེར་འཕྲོས། དབང་གི་ལྷ་རིགས་ལྔ་ཡུམ་ཅན། རྡོ་རྗེ་ཆེའི་སྒྲ་བསྒྲགས་ལ་ཧེ་ཞེས་པ་བརྗོད་པར་གྱུར། ཨོཾ་ཕུན་སུམ་ཚོགས་པ་སོགས།

40 དབང་བསྐུར་རྡོར་ནས། ཨི་ཛྫ་ཧཱུྃ་ཞེས་དབང་བསྐུར། སྟོང་པའི་ངང་ལས་ཨོ་ཡིག་ལས་བྱུང་བའི་དེ་བཞིན་ག་ཤེགས་པ་རིགས་ལྔའི་སྐུ་གཟུགས་ཀྱིས་མཚན་པའི་རིན་པོ་ཆེའི་ཅོད་པཎ་རིན་ཆེན་ཀ་བྱུང་ལྡན་ཀྱི་ངོ་བོར་གྱུར། ཨོཾ་བཛྲ་རཏྣ་མུ་ཀུ་ཊ་ཨ་བྷི་ཥིཉྩ་ཧཱུྃ། བརྗོད་པ་ ཧ་བཛྲ་ཤྲཱི་ལི་དེ། ཞེས་ཅོད་པཎ་གྱི་དབང་བསྐུར། གོང་བཞིན་ཆུ་དབང་གི་ཕྱགས་ཀྱིས་ཀྱང་བརྟན་པར་བྱས། སྟོང་པའི་ངང་ལས་ཧཱུྃ་ལས་རྡོ་རྗེ་རྩེ་ལྔ་པ་འོད་དཔག་ཏུ་མེད་པའི་ངོ་བོར་གྱུར། སངས་རྒྱས་ཀུན་གྱི་རྡོ་ རྗེའི་དབང་། །དེ་རིང་ཁྱོད་ལ་སྦྱིན་པར་བྱ། །འདི་ནི་སངས་རྒྱས་ཐམས་ཅད་ཉིད། །རབ་ཏུ་གྲུབ་ཕྱིར་རྡོ་རྗེ་ལོང་། ། ཞེས་རྡོ་རྗེའི་དབང་བསྐུར། ཆུ་དབང་གིས་ཀྱང་བརྟན་པར་བྱས སྟོང་པའི་ངང་ལས་ཁཾ་ལས་བྱུང་བའི་དྲིལ་བུ་དོན་ཡོད་གྲུབ་པའི་ངོ་བོར་གྱུར། སངས་རྒྱས་ཀུན་གྱི་དྲིལ་བུའི་དབང་། །ཞེས་རྡོ་རྗེ་སྐྱབས་ལ་འདོན་པ་བསྒྲོ། ཨོཾ་བཛྲ་ཨ་དྷི་པ་ཏི་ཏྭཾ་ཨ་བྷི་ཥིཉྩ་ཧཱུྃ ཏིཥྛ་བཛྲ་ས་མ་ཡ། ཞེས་དྲིལ་བུའི་དབང་བསྐུར། ཆུ་དབང་གིས་ཀྱང་བརྟན་པར་བྱས། སྟོང་པའི་ངང་ལས་ཧཱུྃ་ལས་བྱུང་བའི་མིང་འཕྱང་བསྣམས་པར་སྣང་མཛད་ཀྱི་ངོ་བོར་གྱུར རྡོ་རྗེ་མིང་གི་དབང་བསྐུར་བས། །བྱང་ཆུབ་སྙིང་པོའི་བར་དུ་ནི། །ཚེས་ཀྱང་མི་ག་ཤེགས་མི་གཡོ་བ། །རྡོ་རྗེའི་མིང་དུ་རབ་ཏུ་བསྒྲགས།། ཨོཾ་བཛྲ་ས་ཏྭ་ཨ་བྷི་ཨི་ཛཾ་ཧཱུྃ། བཛྲ་ན་མ་ཨ་བྷི་ཥིཉྩ་ཏཾ་ཧྲཱི་ཀྵཾ་མ་ཞེས་མིང་གི་དབང་བསྐུར། ཆུ་དབང་གིས་ཀྱང་བརྟན་པར་བྱས། དེ་ནས་སློབ་ཕྱག་མཚོད། དེ་ལྟར་དབང་བསྐུར་བ་ལྔ་པོ་དེ་བསྐུར

༄༅། །ཐས། ཕུང་པོ་ལྔ་རྒྱལ་བ་རིགས་ལྔར་རྣམ་པར་དག་ཅིང་། ཉོན་མོངས་པ་ལྔ་ཡི་རང་བཞིན་རྣམ་པར་དག་པ་ཡེ་ཤེས་ལྔ་མངོན་དུ་བྱས། འབྱུང་བ་ལྔ་རྣམ་པར་དག་པ་ལྷ་
མོ་ལྔ། དབང་པོ་ལྔ་རྣམ་པར་དག་པ་སེམས་དཔའ་ལྔ། ཡུལ་ལྔ་རྣམ་པར་དག་པ་རྡོ་རྗེ་མ་ལྔར་བྱིན་གྱིས་བརླབས། ཁྲོ་བ་ལས་དང་བཅས་པ་ཡང་ཁྲོ་བོ་དང་ཁྲོ་མོའི་རང་བཞིན་དུ་རྣམ་པར་དག་པ་ལྷ
གྱུར༔ དཀྱིལ་འཁོར་གྱི་གཙོ་བོའི་ཐུགས་ཀ་ནས་སྔགས་ཀྱི་འཕྲེང་བསྐུད། རང་གི་ཁ་སྒོ་ནས་ཞུགས་ཏེ་སྙིང་གར་འཁོད། རྩ་སྔགས་དང་སྙིང་པོ་ལན་གསུམ་གསུམ། བཅོམ་ལྡན་བདག་ལ་སོགས
བཅོམ་ལྡན་འདི་ལ་སོགས། སྔགས་དབང་དོ། །སྟོང་པ་ཉིད་ངང་ལས་ ཧཱུྃ་ལས་བྱུང་བའི་རྡོ་རྗེ་རྡོ་རྗེ༔ རྡོ་རྗེ་སེམས་དཔའི་ངོ་བོ་ཅན། འདི་སྤྲུལ་སངས་རྒྱས་ཐམས་ཅད་ཉིད། །དེ་རུ་ཀ་དཔལ་ལ་གོ་འཕངས་
གནས༔ ༔ཁྱེད་ཀྱིས་ཀྱང་ནི་རྟག་ཏུ་བཟུངས༔ །ཕྱག་ན་རྡོ་རྗེ་ལ་བརྟུལ་ཞུགས་བརྟན། ། ཨོཾ་སརྦ་ཏ་ཐཱ་ག་ཏ་ཧྲི་ད་ཡ་བཛྲ་ས་མ་ཡ་ ཏིཥྛ་ཨེ་ཥ་སྟྭཾ་དྷཱ་ར་ཡཱ་མི་བཛྲ་ས་ཏྭ་ཧི༔ཧི་ཧི་ཧི་ཧཱུྃ། ཅེས་རྡོ་རྗེའི་
བརྟུལ་ཞུགས་སྦྱིན་པས། ཕུང་ཁམས་དབང་པོ་ཡུལ་འདུག་པ་རྣམས་རྣམ་པར་དག་པ་རྡོ་རྗེ་སེམས་དཔའི་ངོ་བོ་ཅན། ཧཱུྃ་ལས་བྱུང་བའི་ཅང་ཏེའུ་ཐོད་ ཡ་ཁེ་ཧཱུྃ་ཀ་རྣམས་དེ་རུ་ཀ་ཡབ་ཡུམ་གྱི་ངོ་བོར་གྱུར་པ།
དེ་རུ་ཀ་དཔལ་ལ་ཕྱག་རྒྱ་འདི། །ཕྱིར་དང་ནང་དུ་ཡང་དག་གནས། །ཁ་ཊྭཱཾ་ཅང་ཏེ་ཡུང་བཟེ་དྲག །ཕྱི་པ་དཔའ་བོས་བཟུང་བར་བགྱི། །ཅེས་པ་ནི་སྔ་ཡི་བརྟུལ་ཞུགས་ཏེ། བརྟུལ་ཞུགས།

42 ཀྱི་སྤྱོད་པ་ལ་བརྟེན་ནས་དངོས་གྲུབ་སྒྲུབ་པ་ལ་དབང་ངོ། །རྡོ་རྗེ་སློབ་དཔོན་གྱི་དབང་གི་དོན་དུ་མཎྜལ་ཕུལ་ནས། འཁོར་ལོ་ཕྱིར་མི་ལྡོག་པའི་དབང་, །དམ་པ་བདག་ལ་བསྐུལ་ནས་ཀྱང་། །
མགོན་པོ་འཁོར་ལོ་ལྔ་དག་གི །དེ་ཉིད་སློབ་དཔོན་འཕྲིན་ལས་དང་། །སངས་རྒྱས་ཀུན་གྱི་དམ་ཚིག་དང་། །སྡོམ་པ་གསང་མཆོག་བཞད་དུ་གསོལ། །སེམས་ཅན་ཀུན་གྱི་དོན་བསྒྲིད་
ཕྱིར། །བདག་ནི་རྟག་ཏུ་སློབ་དཔོན་འགྱུར། །ཅེས་ལན་གསུམ། དེ་ནས་རིགས་ལྔའི་སྡོམ་བཟུང་ལན་གསུམ་བྱ། །དཀྱིལ་འཁོར་གྱི་གཙོ་བོའི་ཐུགས་ཀའི་འོད་ཟེར་གྱིས་བདག་གི་ལུས་རྣམ་
པར་སྦྱངས། འོད་ཀྱི་གོང་བུར་གྱུར། གཙོ་བོའི་ཞལ་དུ་ཞུགས། བྱང་ཆུབ་ཀྱི་སེམས་སུ་ཞུ་བ་རྡོ་རྗེའི་ལམ་ནས་ཡུམ་གྱི་་་ མཁར་བབས། ཧཱུྃ་ལས་རྡོ་རྗེ་ཧཱུྃ་གིས་མཚན་པ་ལས། དཔལ་
རྡོ་རྗེ་འཆང་ཆེན་པོ་སྐུ་མདོག་དཀར་ པོ་ཞལ་གཅིག་ཕྱག་གཉིས་་་ རྡོ་རྗེ་དང་དྲིལ་བུ་འཛིན་པ། ཕྱག་རྒྱ་དྲུག་གིས་བརྒྱན་པ། རལ་པའི་ཐོར་ཅོགས་ཅན་དུ་གྱུར། མཁའ་ནང་ནས་ཕྱིར་སྤྲོས་ཏེ་ཤར་ཀྱི
ལྷ་སྐུམ་ལ་དབང་སྐྱོགས་རིན་པོ་ཆེའི་ཁྲི་རིམ་པ་གསུམ། པད་ཉིའི་གདན་དང་བཅས་པ་ཡལ་འཁོད། ཧཱུྃ་ལས་བྱུང་བའི་རྡོ་རྗེ་རྡོ་རྗེ་སེམས་དཔའི་རང་བཞིན། འདི་སྐྱེ་སངས་རྒྱས་ནས། ཧཾ་ཧཱུྃ་
གི་བར་གོང་བཞིན། ཐིག་མཐའ་མེད་པའི་སེམས་དཔའ་བཞི་སོགས། ཨཱཿལས་བྱུང་བའི་དྲིལ་བུ་རྡོ་རྗེ་སྙེམ་མ་ས་མའི་ངོ་བོ འདི་ནི་རྣལ་འབྱོར་མ་ཀུན་གྱི་སོགས། ཨཱཿཁྲིད་པ་ངོ་བོ་ཉིད་ཀྱིས་དག་

༄༅། །སོགས། ཤེས་རབ་མ་ལོ་བཅུ་དྲུག་ལོན་པ་ཡོངས་སུ་གྱུར་པ་ལས། རྡོ་རྗེ་སྙེམས་མ་གྲི་གུག་དང་ཐོད་པ་འཛིན་པར་གྱུར། དེ་ལ་ཡོངས་སུ་འཁྱུད་པ་ལས་བྱུང་བའི་ཡེ་ཤེས་ཐིགས་སྐྱེ། ཤེས་རབ་བཅུ་དྲུག་ལོན་པ་ལ་ཞུགས། དབང་དུ་བརྗོད། རྡོ་རྗེ་ཆེ་དང་དྲིལ་བུ་ཆེ། །ཚེས་སོགས་ས་ལོ་ཡོ་ཀ་གཅིག དཀྱིལ་འཁོར་གྱི་གཙོ་བོ་ཡབ་ཡུམ་སྙོམས་པར་ཞུགས་པའི་དགའ་བའི་སྒྲས། དབང་གི་ལྷ་རྣམས་དང་། ཕྱོགས་བཅུའི་དེ་བཞིན་གཤེགས་པ་ཐམས་ཅད་སྤྱན་དྲངས། གཙོ་བོའི་ཞལ་དུ་ཞུགས། བྱང་ཆུབ་ཀྱི་སེམས་སུ་ཞུ། རྡོ་རྗེའི་ལམ་ནས་ཡུམ་གྱི་མཁའ་སྦྱོར་ཤིང་། དེ་ལས་དབང་གི་ལྷ་དཔལ་ཐོ་རྒྱལ་འཁོར་ལོ་དཔག་ཏུ་མེད་པ་ཡེ་ཤེས་ཀྱི་ཆུས་གང་བའི་བུམ་པ་ཐོགས་པ་རྣམས་སུ་གྱུར་ཏོ། ཡོ་ཤུན་ལུམ་ ཚོགས་པ་སོགས། དབང་བསྐུར་རྡོ་རྗེ་ནས་ སྦྱིན་པར་བྱ། ཨོཾ་སརྦ་ཏ་ཐཱ་ག་ཏ་ཨ་བྷི་ཥེ་ཀ་ཏ་ས་མ་ཡ་ཤྲཱི་ཡེ་ཧཱུཾ། དེ་ལྟར་བུམ་པའི་ཆུས་དབང་བསྐུར། སྡིག་སྒྲིབ་ཐམས་ཅད་དག དབང་རྫོགས་རྡོ་རྗེ་འཆང་གིས་དབུ་བརྒྱན་པར་གྱུར། དབང་གི་ལྷ་ཐམས་ཅད་ཀྱང་རང་ཉིད་ལ་ཐིམ། ཨོཾ་སུ་པྲ་ཏིཥྛ་བཛྲ་ཡེ་སྭཱ་ཧཱ། ཉེར་སྤྱོད་ལྔས་ཀྱང་མཆོད། དེའི་རྗེས་སུ་བཀའ་བསྒོ་བར་བྱ་སྟེ། དེ་ཉིད་རིག་པའི་རྣལ་འབྱོར་པས། །མི་བྱ་བ་ཉི་ཚེ་ཡང་མེད། །དེ་ཉིད་ཤེས་ནས་དེ་ནས་ནི། །དཔའ་བོས་འདོད་དགུ་ཡི་སྤྱད་དོ། །བདག་ཉིད་དཔའ་བོ་ཀུན་གྱི་གནས། །བདག་ཉིད་ལྷ་མོ་ཀུན་གྱི་དངོས། །དེ་ཕྱིར་བདག་གིས་ཐམས་ཅད་

44 ༄༅། །བདག་ཉིད་རྡོ་རྗེ་དཔལ་ལ་མཆོད། །རྟེན་ཅིང་འབྲེལ་བར་འབྱུང་ཚོགས་ཅན། །ཁམས་གསུམ་སྒྱུ་མའི་རང་བཞིན་ཏེ། །སེམས་ཅན་དེ་ལྟར་ཤེས་ནས་ནི། །འགྲོ་བའི་དོན་ནི་མཉམ་མེད་
གྲུབ། །ཞེས་པ་ཚིམ་ཀྱི་ཀྲྀ་ཚོགས་ལ། ཅི་སྟེ་རྒྱས་པ་ལ་མོས་ན། སློབ་དཔོན་གྱི་དབང་གི་རྗེས་ཐོགས་སུ། ཐམས་ཅད་ཉམས་པ་ཉིད་ནི་དཀྱིལ་འཁོར་གྲུ་བཞི་མཉམ་པ། ཆོས་རྗེས་སུ་དྲན་པ་རྡོ་རྗེའི་
ཐིག ཚད་མེད་པ་བཞི་ནི་ཟུར་བཞི། སྒོ་བཞི་ནི་རྣམ་ཐར་བཞི། ཡང་དག་སྤོང་བ་བཞི་ནི་རྟ་བབས་བཞི། དྲན་པ་ཉེར་བཞག་བཞི་ནི་ཁ་ཁྱེར་བཞི། རྫུ་འཕྲུལ་གྱི་རྐང་པ་བཞི་ནི་སྣམ་ཁང་བཞི། དབང་པོ་ལྔ་
དང་སྟོབས་ལྔ་ནི་སྟེགས་པ་རིམ་པ་ལྔ། རྒྱན་རྣམས་ནི་བྱང་ཆུབ་ཡན་ལག་བདུན། ཀ་བ་བརྒྱད་ནི་འཕགས་པའི་ལམ་ཡན་ལག་བརྒྱད། །ཅེས་དཀྱིལ་འཁོར་གྱི་དེ་ཁོ་ན་ཉིད་དང་། ཞི་སྐྱུན་ནི་དམར་པོ་ལ། །
ཅེས་པ་ནས། གདུག་པ་འདུལ་ཕྱིར་ཁྲོ་བོ་ཉིད། །རྡོ་རྗེ་གསུམ་གྱི་དག་པའི་སྐུ་ན། །སྤྱི་བོའི་འཁོར་ལོ་མི་བསྐྱོད་པ། །ནས། དོན་ཡོད་གནས་ གཟུགས་ཕུང་གི་རྣམ་པ་བཤད་པ་ ལྟེ། །ཆོར་བ་ལ
ཞི་ཆོམ་ཀུན་མ། །འདུ་ཤེས་པོ་ལ་བདགས་པ་ཡིན་ཏེ། །འདུ་བྱེད་གྲུ་སྐུ་རྣ་ར་བ་གྲགས། །རྣམ་ཤེས་ཕུང་ པོ་ཏི་རྒྱལ་གྱི་ས་ནི། །བདག་མེད་རྣལ་འབྱོར་མ་གནས་སོ། །སའི་ཕྱུ་ཀྲ་སི་ཞེས་བཤད།
ནས། རླུང་ནི་གཡུང་མོ་རབ་ཏུ་གྲགས། །ཅེས་ལྷའི་དེ་ཁོ་ན་ཉིད་དང་། དང་སྤྱོད་རྡོ་རྗེ་སློབ་དཔོན་དུ་སྒྱུར་པས། སློབ་དཔོན་གྱིས་བུ་བཞི་འདི་ལྟ་སྟེ། དཀྱིལ་འཁོར་དང་། ཏིང་ངེ་འཛིན་དང་། ཕྱག་རྒྱ་

45 ཏི་པཉྩ་ཀྲི་གསུམ

༄༅། །དད། སྟངས་སྟུབས་དང་། འདུག་སྟངས་དང་། བཟླས་བརྗོད་དང་། སྦྱིན་བསྲེག་དང་། མཆོད་སྦྱིན་དང་། རབ་ཏུ་གནས་པ་དང་། དཀྱིལ་འཁོར་བྲི་བ་དང་། དབང་བསྐུར་
བ་དང་། ཞི་བ་དང་། རྒྱས་པ་དང་། དབང་དང་། མངོན་སྤྱོད་དང་། དབབ་པ་ལ་སོགས་པ་ཀ་དེ་དག་གིས་གཞན་ལ་ཕན་འདོགས་དགོས་པ་ཡིན་ནོ། །ཞེས་པ་ནི་སློབ་དཔོན་གྱི་དེ་ཁོ་ན་ཉིད་དོ། །དེ་
ནས་ལྷ་མཆོད་པའི་རྗེས་སུ་གནང་བ་དང་། མིག་ཐུར་མེ་ལོང་། དྲིལ་བུ། མདའ་གཞུ། ཆོས་བཤད་རྣམས་ཀྱི་རྗེས་སུ་གནང་བ་དང་། ལུང་སྟོན་པ་དང་། དེ་རིང་དཀྱིལ་འཁོར་སློབ་དཔོན་གྱུར་ཞེས་སོགས་དབུགས་
དབྱུང་བ་དང་། གཟེངས་བསྟོད་པ་རྣམ་ཀྱ་བྱ་སྐྱེ་གཞན་དུ་ཤེས་སོ། །དེ་རྣམས་ཀྱི་ཕྱི་རོལ་གཟུགས་བརྙན་གྱི་དཀྱིལ་འཁོར་དུ། བུམ་པའི་དབང་བསྐུར་བ་ཐོབ། ལུས་ཀྱི་དྲི་མ་དག །ལམ་བསྐྱེད་པའི་
རིམ་པ་སྒོམ་པ་ལ་དབང་། དམ་ཚིག་ནི་ཕྱག་རྒྱ་གཉིས་བསྲུངས། འབྲས་བུ་སྤྲུལ་སྐུ་མངོན་དུ་གྱུར། དེ་ནས་གསང་དབང་གི་དོན་དུ་མཇལ་ཕུལ། བཅོམ་ལྡན་ཞི་བ་ཆེན་པོ་ཀྱི། །སེམས་ལྡན་གསུམ་
ཀྱིས་གསོལ་བ་བཏབ། ཨཱཿཧཱུཾ་སོགས་ཀྱིས་མིག་དར་བཅིངས། དཀྱིལ་ ་འཁོར་གྱི་གཙོ་བོ་ཡབ་ཡུམ་སྙོམས་པར་ཞུགས། ཐུགས་ཀའི་འོད་ཟེར་གྱིས་སངས་རྒྱས་ཐམས་ཅད་སྤྱན་དྲངས། གཙོ་བོའི་ཞལ་དུ
ཞུགས། ། ཐུགས་ཀར་བྱང་ཆུབ་ཀྱི་སེམས་སུ་ཞུ་བ། རྡོ་རྗེ་ནོར་ལམ་ནས་བྱུང་བ་བརྟན་པའི་ཡི་ཤེས་མངོན་དུ་གྱུར་ནས། བདེ་བའི་རྟེན་ཀུན་དཀྲ་བྱང་སེམས་མེད་ཀྱིས་སྦྲངས་ནས། རང་གི་ཁར་བབས་པར་གྱུར། རྡོ་རྗེ་འདས་
སྨྲེ་ཡོ་ཕྱ

46 པའིནས་ དབང་བསྐུར་སོ། །ཨོཾ་ཨཱཿཧཱུྃ། ཨ་ཧོ་མ་ཧཱ་སུ་ཁཾ། ཨོཾ་ཨཱཿཧཱུྃ། མིག་དར་བསལ་ལ། ཀུན་རྫོབ་བྱང་ཆུབ་སེམས་ཀྱི་དཀྱིལ་འཁོར་དུ་གསང་དབང་ཐོབ་པས། ངག་གི་དྲིམ་སྦྱངས། ལམ་རླུང་གི་རྣལ་
འབྱོར་སྒོམ་པ་ལ་དབང་། དམ་ཚིག་ཏུ་བཟའ་བའི་དམ་ཚིག་རྣམས་སྦྱབས། འབྲས་བུ་ལོངས་སྤྱོད་རྫོགས་པའི་སྐུ་མངོན་དུ་བྱས། ཤེས་རབ་ཡེ་ཤེས་ཀྱི་དབང་གི་དོན་དུ་མཚལ་ཁྲུལ། གོང་
བཞིན་གསོལ་བ་གདབ། མིག་དར་བཅིངས། ལྷ་མོ་དགའ་... སྦྱིན་ནས། མཆོད་པ་དགོ་ཏུ་བགྱིས། ཕུས་ཏུར་ཕྱེས་རྡོ་རྗེ་འཛིན། །ཕྱག་རྒྱ་བདེ་བ་ལྡན་པ་ཕྱེར། །ཀྱེ་སེམས་དཔའ་ཆེན་
པོ་ཞེས་བརྗོད་པས་ཕྱག་རྒྱ་གཏད། ཉུང་ཟད་རྒྱས་པར་སྤྱོད་ན། རྡོ་བ་དྲི་ལན་ཤྲ་སྦྲེ། དཔའ་བོ་བྱང་ཆུབ་སེམས་བཟའ་བ། །ཁྱོད་ནི་སྤྱོ་བར་ཡིན་ནམ་ཅི། །རིགས་ལྔ་ལས་ནི་བྱུང་བ་ཡི། །
རིགས་མ་མཆོད་པ་རྣག་གསུམ་སམ། །བ་ཤང་གཅི་སྦྱོབས་དང་ཁྲག་ལ་སོགས། །བཟའ་བར་ད་ལྟ་ཡིད་ཆེས་སམ། །རྗེས་སུ་མཐུན་སྦྱོལ་དམ་ཚིག་བཟང་། །ཧེ་ལྷུར་ཀ་དེ་བར་བུ་... སྦྱོལ་ཞིག །
ཅིག་སྲུང་དམ་ཚིག་བརྟན་པར་དཀི། །ལྷ་མོ་བདག་གིས་ཕྱེད་པར་བྱས། །ཅེས་ཁས་བླངས། ཨོཾ་མ་ང་ཡི་པདྨེ་ཁམ། རྟག་ཏུ་བཞུགས། ཕར་པ་བརྟེན་ཅིག་ཀྱི། ཞེས་པར་དུ་... སྦྱིན།
ཐབས་དང་ཤེས་རབ་རྡོས་སུ་ཆགས་པས་ སྙོམས་པར་ཞུགས་པས། ལྷན་ཅིག་སྐྱེས་པའི་ཡེ་ཤེས་མངོན་དུ་བྱས། ཡེ་ཤེས་དེ་ཉིད་དབང་བཞིའི་དོན་ཅན། རྒྱུད་རྣམ་པ་བཞི་ལ་གནས་པ་སྟེ། ཆོད

47 དོ་ཟླ ཞེ་བདུན

༄༅། །ཡ་དག་པ་སྒྲོ་བ་དཔོ་ཉིད་སོགས་དང་། སྣ་ཚོགས་དང་པོའི་དགའ་བ་ཉིད་སོགས་ཤོ་ལོ་ཀ་རེ་རེ་བརྗོད། མིག་དང་གནས་ལ། དེ་ལྟར་ན་བྷ་གའི་དཀྱིལ་འཁོར་དུ་ཤེས་རབ་
ཡེ་ཤེས་ཀྱི་དབང་བསྐུར་བ་ཐོབ་པས། ཡིད་ཀྱི་དྲི་མ་དག ལམ་ལས་དང་དམ་ཚིག་གི་ཕྱག་རྒྱ་སྒོམ་པ་ལ་དབང་། དམ་ཚིག་ཏུ་ཤེས་རབ་མ་མི་སྤྱངས་པ་ཡིན། འབྲས་བུ་ཆོས་ཀྱི་སྐུ་མངོན་དུ་བྱུས། དེ་ནས་
དེའི་རྗེས་སུ་གཞན་བསྒྲིན་པ་ནི། སྣ་ཚོགས་སྤྱངས་པའི་སྐད་ཅིག་ལ། །བདེ་བ་ཆེན་པོ་རྣམ་པར་བཟུང་། །ཇི་སྲིད་བྱང་ཆུབ་བར་དུ་ནི། །སེམས་ཅན་དོན་བགྱིས་རྡོ་རྗེ་འཛིན། །ཅེས་བརྗོད།
དབང་བཞི་པའི་དོན་དུ་ས་ཀྲུ་ལ་ཐུ་ལི་ལ། བྱང་ཆུབ་རྡོ་རྗེ་སོགས་ཀྱིས་གསོལ་བ་བཏབ། འདི་ལ་མིག་དང་བཅིངས་དགྲོལ་མི་དགོས། ཡེ་ཤེས་འདི་ནི་ཆེས་ཕྲ་ཞིང་ནས། ཁྱོད་ཀྱི་པ་ནི་སྤྱོད་ཉིད་དོ། །
ཞེས་བརྗོད། རང་རིག་ཡེ་ཤེས་ཉིད་དུ་འགྱུར། །ཞེས་སོགས་དང་། འདི་ཉིད་ཡེ་ཤེས་ཆེན་པོ་ཉིད་སོགས་དང་། འདོད་ཆགས་མ་ཡིན་ཆགས་བྲལ་མིན། །སོགས་ཀྱི་དོན་ཡིད་ལ་བྱས་ཏེ་མཉམ་
པར་བཞག་གོ །དེ་ལྟར་ན་དོན་དམ་བྱང་ཆུབ་སེམས་ཀྱི་དཀྱིལ་འཁོར་དུ་དབང་བཞི་པ་ཐོབ་པས། ལུས་ངག་ཡིད་གསུམ་གྱི་དྲི་མ་བག་ཆགས་དང་བཅས་པ་དག ལམ་ཕྱག་རྒྱ་ཆེན་པོ་སྒོམ་པ་ལ་དབང་། དམ་
ཚིག་ཏུ་ངེས་པའི་དོན་ཀྱི་བརྒྱུད་འཛུགས་བསྟེན། འབྲས་བུ་ངོ་བོ་ཉིད་སྐུ་མངོན་དུ་བྱུས། རྫས་ཀྱི་བྱ་བ། གཙོ་བོས་ཧཱུྃ་ལྟར་སོགས་དང་། མཎྜལ་དང་ཡོན་ཕུལ་བ་བཙམས་སྐྱིད་འབྲེལ། །བདག

48 ཉིད་འཇུག་ཅིང་དབང་བླང་བའི་སྐབས་ཏེ་བཅུ་བཞི་པའོ།། ||གཉིས་པ་སློབ་མ་གཞུག་ཅིང་དབང་བསྐུར་བ་ནི། ཆོ་གའི་རིམ་པ་གོང་དུ་བཤད་པ་དེ་ཉིད་བཞིན་ལས། ལག་ལེན
གྱི་ཁྱད་པར་ཅུང་ཟད་མི་འདྲ་བ་རྣམས་མཐོང་བ་བརྒྱུད་པ་དང་དག་ལས་ཤེས་པར་བྱའོ། །ཅུང་ཟད་སྤྲོས་པ་ལ་དགའ་ན། དབང་རྫས་རིགས་ལྔ་སོ་སོ་ལྟར་བསྒྲུབ་པ་དང༌། སྔོན་སློབ་མ་འདང་རིགས་ལྔའི་ཏིང
ངེ་འཛིན་འཛེ་བ་དང༌། ཡོལ་བ་རིན་ཆེན་དང་བ་ཙུག་གི་སྔོན་དུ་བཀོགས་སྐང་བ་དང༌། དབང་གི་དངོས་གཞི་ལ་མགོ་རྡུག་པ་ཞི་ལྷན་གྱི་སྦྱར་བ་ཡང་བྱ་སྟེ། འོན་ཀྱང་དེ་དག་ངེས་པར་དགོས་པ་འདར་ཙམ་ཡིན
པས། འདིར་མ་བཤད་དེ་གཞན་དུ་ཤེས་སོ། །ལྷ་མོ་བཅོ་ལྔའི་དཀྱིལ་འཁོར་གྱི་བྱ་བ་ཡང༌། འདིས་འདོན་པ་བསྐུར་ཏེ་རྟོགས་པར་བྱ་བ་ཡིན་ལ། འདི་དག་ཐོབ་པས་ཆེ་རྡུ་ཀ་གཞན་གསུམ
ཞུགས་ལ་ཐོབ་པར་བཞེད་པ་ཡིན་ནོ། །སློབ་མ་དབང་བསྐུར་བའི་སྐབས་ཏེ་བཅོ་ལྔ་པའོ།། ། ||རྫོགས་པ་ཉེ་བར་བསྡུ་བའི་ཆོ་ག་ནི། རྗེ་ལྟར་དབང་བསྐུར་བ་ཟིན་པ་ན། སྔར
ཡང་སྦྱིན་བསྲེག་གི་ཚོགས་ལྷ་མཉེས་པར་བྱ་ཞིང༌། ཕྱོགས་ཀྱི་གཏོར་མ་འདམ། གོང་དུ་བཤད་པ་བཞིན་ཕྱི་རོལ་གཏོར་མ་ཡང་རྒྱས་པར་བཏང་ངོ༌། །དེ་རྗེས་སུ་མཆོད་པ་པ་ཤམས། སྦྱིན
བཞིན་སྦྱིན་སྲེག་ཀྱིས་འདྲ་བས་ནས། ཆུ་གཉིས་སྔོན་དུ་འགྲོ་བའི་ཉེར་སྤྱོད་རོལ་མོ་དང་བཅས་པ་དང༌། ནང་མཆོད་གསང་མཆོད། བསྟོད་པ་བསྡུས་པ་དང་བཅས་པ་དང་སྔོན་བཞིན་བྱས་ལ། བདག་ཅག

༄༅། །སྔོན་མར་བཅས་པའི་དགེ་བའི་རྩ་བ་འདིས། སེམས་ཅན་ཐམས་ཅད་དགེ་ལ་པའི་རྡོ་རྗེའི་གོ་འཕང་མྱུར་དུ་ཐོབ་པར་གྱུར་ཅིག ཅེས་སྨོན་ལམ་བཏབ་ཅིང་བསྔོ་བ་ཡན་གསུང་བྱ། ཡིད་ལ་འདོད་པའི་དོན་རྣམས་གསོལ་བ་བཏབ་པོ། །ཡིག་བརྒྱ་ལན་གསུམ། མ་འབྱོར་བ་དང་ནོར་བ་སོགས་ཀྱིས་བཟོད་པར་གསོལ། ཨོཾ་ཁྲོད་ཀྱིས་ནས། གསོལ་ལ་ཨོཾ་ཨཱཿཧཱུྃ་བཛྲ་མུཿ ཞེས་ལན་གསུམ་ཀྱིས་ཡེ་ཤེས་པ་གཤེགས། སྤྲུལ་པ་རིད་ཀྱི་འཁོར་དང་ལ་ཐིམ། ཨ་ཀཱ་རོ་ཏི་མཐར། ཨོཾ་ཨཱཿཧཱུྃ་མུཿ ཞེས་པ་བཏགས་པས་དཀྱིལ་འཁོར་དགྱེ་ཞིང་། མགོ་ལ་རྟ་ལ་ཆོས་རྫང་ཟད་བཞག ཨོཾ་བཛྲ་གཱི་ཡོ་ཏ་ཀྲི་ལ་ཡ་ས་ཏྭ་ཀྲི་ལན་བདུ་ ཧྲ་ཡཱ་ཧྣ་པ་ཡ་ཧཱུྃ་ཧཱུྃ་ཧཱུྃ་ཧཱུྃ་ཕཊ་སྭཱ། ཅེས་སྤུར་བུ་དབྲུང། ཨོཾ་རུ་རུ་སྥུ་རུ་ཛྭ་ལ་ཏིཥྛ་སིདྡྷི་ལོ་ཙ་ནི་ས་རྦ་ཨརྠ་སཱ་དྷ་ནི་སྭཱཧཱ། ཅེས་འོ་མས་གཏོར། རྟེན་གཞན་ཡོད་ན་བརྟན་བཞུགས་སུ། ཧྲཱ་ལ་ཚོན་ཆུ་བོར་སྤྲུན་འདྲེན་ནས་སྤྲ་བ་འདི·········ཏུ་ཞིང་། སྔར་ཡང་ སྨོན་ལམ་དང་བཀྲ་ཤིས་ཚིགས་···འབུལ་བྱའོ། །དཀྱིལ་··འཁོར་གྱི་མཇུག་ཏུ་བྱིན་བསྲེག་དང་གཏོར་མ་དང་། ཚོགས་ཀྱི་འཁོར་ལོ་ཡང་བྱ་ཞིང་། དགེ་འདུན་གྱི་སྟོན་མོ་དང་། ཡུལ་ཕྱོགས་ཀྱི་སྒྲུ་བོ་རྣམས་ཚིམ་པར་བྱའོ། །རས་བྲིས་ཀྱི་ཕྱོགས་ལ་ནི། ས་ཚོགས་དང་། ཐིག ཚོན་དབྱེན་གྱིས་བཀླབས་པ་དང་། ཐིག་ཚོན་གྱི་ལས་དང་། དཀྱིལ་འཁོར་ལ་ལེགས་སུ་གསོལ་བ་རྣམས་མི་དགོས་པས། བཟོད་གསོལ་གྱི་མཇུག་ཁོན་ནར། དཀྱིལ་འཁོར་དང་རྟེན་གཞུ་ལ་ཕྱཻ་བརྟན་བཞུགས་སུ། དགེ་བ་བསྔོ་བ་དང

50 བཀྲ་ཤིས་ཀྱི་གླུ་དབྱངས་ཚལ་བུའོ ། །ཏིང་ངེ་འཛིན་གྱི་དཀྱིལ་འཁོར་དུ་དབང་བསྐུར་བ་བླ་མའི་ཞལ་གྱི་རིམ་པའོ། སྐུ་གསུང་ཐུགས་ཧེ་རུ་ཀ་ཡི་དཀྱིལ་འཁོར་ལ་ཡང་མཛད་དེ། ཏིང་ངེ་འཛིན་གྱི་སྒོ་ནས
ཆོག་ཐམས་ཅད་སྔ་མ་བཞིན་དུ་སྤྱད་པ་ལས། མེ་ཏོག་འཕྲེང་བའི་དབང་བསྐུར་བའི་རྗེས་སུ། ཡ་པ་ར་ནུར་དུ་དཀྱིལ་འཁོར་ཆེན་པོ་སྤྱལ་ཏེ། ནང་དབང་གི་རྒྱུད་ཀྱི་སློབ་མ་རྣམས་དཀྱིལ་འཁོར་དེ་ར་བཅུག
སྟེ། རྫས་སྦྱངས་པའི་དབང་བསྐུར་བ་ཡིན་ནོ། ཕྱོགས་འདི་ལས་མཆོག་གི་དཀྱིལ་འཁོར་དང་། སྟ་གོན་གྱི་དཀྱིལ་འཁོར་ཉེ་བར་ བསྡུ་བའི་ཚེ། སྤྲུལ་པའི་དཀྱིལ་འཁོར་ལ་འཁོར་རང་ལ་བསྡུ་བ་ཡོད་ཡིན
ལ། སྟ་གོན་གྱི་དཀྱིལ་འཁོར་ཡང་བདག་བསྐྱེད་ཀྱི་དཀྱིལ་འཁོར་ལས་གཞན་པ་མེད་དོ། །དཀྱིལ་འཁོར་ཉེར་བསྡུ་འཕྲོས་དང་བཅས་པའི་སྐབས་སྟེ བཅུ་དྲུག་པའོ།། ||
ལྷ་ལ་དབང་བསྐུར་བ་རབ་གནས་ཀྱི་ཆོ་ག་ནི། མདོ་ཙམ་དུ་ན། གོང་དུ་བཤད་པའི་དཀྱིལ་འཁོར་གྱི་ཆོ་ག་དེ་དག་ལས། གང་ཡང་རུང་བ་ཞིག་གིས་བྱ་སྟེ། ཏིང་ངེ་འཛིན་གྱི་ཆོ་ག་ལ་ཀྱང་། འདི་ལ་མི་རུང
བའི་གནས་སྐབས་མེད་དོ། །དེ་ཡང་སྟ་གོན་ལྷག་གནས་ཀྱི་རིམ་པ་སྔར་བཞིན་བྱས་ལ། རབ་ཏུ་གནས་པར་བྱ་བ་ལ། བགེགས་སྲུང་བའི། བོད་རྙིང་པ་རྣམས་ཀྱི་ལག་ལེན་བཞིན་དུ་བྱ་ལ།
དེ་མ་ཐག་ཏུ། ཨོཾ་ཨཱཿ་བི་ཤུདྡྷ་ཏ་ཏྲི་ཏ་ཧཱུཾ། ཡང་ཧཱུཾ་ལན་བདུན་བཟླས་ཏེ། ཨོཾ་སཙྪ་པྲ་པཾ་ད་ཛ་ན་བཛྲ་ཡ། བཛྲ་སཏྭ་སུ་ས་ཙྪ་པྲ་པཾ་ད་ཛ་ནཾ་སྭཱཧཱ། ཞེས་ཡུང་ཀར་ཏིལ་བསྐོར་ཏེ་མེ་ལ་དོར། ཨོཾ་ཧཱུཾ་ཧྲཱིཿ

༄༅། །ཧྲཱིཿཨ། ཨོཾ་སརྦ་ཏ་ཐཱ་ག་ཏ་ཀཱ་ཡ་བི་ཤོ་དྷ་ན་ཡེ་སྭཱ་ཧཱ། ཨོཾ་ཧྲཱུཾ་ཧཱུཾ་ཧྲཱིཾ་ཁ་ཞེས་དྲི་བཟང་དང་། འདག་རྫས་ཅི་འབྱོར་བ་དང་། ཆུ་གཙང་གིས་དངོས་སུ་བཀྲུ་བར་འདོད་པ།
རྣམ་ལོགས་པར་བཀྲུ་ཞིང་། ཁྲུས་སྣ་དང་གླེགས་བམ་ལ་སོགས་པའི་གཟུགས་བརྙན་ལ་བཀྲུའོ། །ནམ་མཁའ་གང་བའི་སངས་རྒྱས་རྣམས་ཀྱིས་ཁྲུས་གསོལ་བར་མོས་ལ། ཇི་ལྟར་བལྟམས
པ་སོགས་ཚིགས་བཅད་ཅི་རིགས་པ་བརྗོད་ཅིང་། ཨཱ་ཀྲོ་དེ་ཀ། དེའི་སྣ་ཁས་དང་ལས་བུམ་གྱིས་ཁྲུས་གསོལ་ལ། སྐུ་ཕྱིས་དང་དྲིས་བྱུག་པ་དང་ན་བཟའ་འབུལ་བ་རྣམས་བྱའོ། །རང་གི་སྙིང་གའི
ས་བོན་ལས་འོད་ཟེར་འཕྲོས། ཡེ་ཤེས་སེམས་དཔའ་གཙོ་བོར་གྱུར་པའི་སངས་རྒྱས་དང་བྱང་ཆུབ་སེམས་དཔའ་ཐམས་ཅད་རབ་ཏུ་གཤེགས་མདུན་གྱི་སྟེང་གི་ནམ་མཁར་ཨོཾ་བཛྲ་ས་མ་ཛཿ པདྨ་ཀ་མ་ལཱ་ཡ་སྟྭཾ།
ཨརྒྷཾ་ནས་ཤཔྟའི་བར་གྱིས་མཆོད། བཅོམ་ལྡན་ཆེ་གཙོ་རྡོ་རྗེ་མཆོག །རིག་པའི་རྒྱལ་པོ་ཁྱེད་ལ་འདུད། །སློབ་མ་རྣམས་ལ་བརྩེ་ཕྱིར་དང་། །ཁྱེད་རྣམས་ལ་ཡང་མཆོད་ཕྱིར་དང་། །སེམས
ཅན་བསོད་ནམས་སྟོབས་ལྡན་དང་། །བྱང་ཆུབ་སེམས་ནི་བསྐྱེད་པའི་ཕྱིར། །མགོན་པོ་ཐུགས་རྗེའི་བདག་ཉིད་ཆེ། །ཁྱེད་ཀྱིས་རབ་གནས་བགྱིད་པར་འཚལ། །དེ་ཕྱིར་བཅོམ་ལྡན་བདག
གྱིས་ལ། །བཀའ་དྲིན་གནང་བར་མཛད་པའི་རིགས། །སངས་རྒྱས་བགྲོ་འཕྲིན་ཏུ་དོན་སྩོལ། །བྱང་ཆུབ་སེམས་དཔའ་བཞུགས་གནས་དང་། །གཞན་ཡང་གང་དག་གསང་སྔགས་ལྷ། །

ལྷ་དང་འཇིག་རྟེན་སྐྱོང་བ་དང་། །འབྱུང་པོ་བྱང་ཆུབ་བསྟན་གནས་དང་། །སེམས་ཅན་བསྟན་ལ་མངོན་དགའ་བ། །གང་གཞན་རྡོ་རྗེའི་སྤྱན་ལྡན་རྣམས། །བདག་ལ་ཡང་དག་དགོངས་
སུ་གསོལ། །རྡོ་རྗེ་ཅན་ཆེན་ཚེ་ཡི་བདག །ཚེ་ཡི་ཉི་རབ་ཏུ་གནས་པ་ནི། །བཀྲ་ཤིས་དེས་ནི་ཕྱོགས་རྣམས་ཀྱིས། །ཉེ་བར་གནས་པར་མཛད་པའི་རིགས། །ཅེས་ལན་གསུམ་གྱིས་སྤྱན་
གསན་ཕབ། རིག་སྔགས་ལྔ་ཡི་བསྐྱོད་པས་བསྐྱོད། །ཨོཾ་བཛྲ་ཡུ་ཥ་ཙར་ག་མ་ན་ཡ་ཨུཿ སྐུ་གཟུགས་ཀྱི་གནས་གསུམ་ལ་སོགས་པར། ཨ་མྲི་ཏའི་སྔགས་ཀྱིས་རྡོ་རྗེ་དང་བཅས་པའི་ལག་པས་དྲི་
བཟང་བྱུགས། ཕྱི་ནང་གི་གཏོར་མ་རྒྱ་ཆེར་བཏང་ངོ་། །དེ་དག་ནི་སྔ་རོལ་གྱི་བྱ་བའོ། །ནང་པར་བདག་ཧེ་རུ་ཀ་ཡན་ཆད་ཀྱི་བྱ་བ་རྣམས་ཟིན་པ་ན། སྔར་བཞིན་ལས་སུམ་གྱིས་ཁྲུས་གསོལ།
བསང་སེ་སྦྱངས། སྟོང་པའི་ངང་ལས། རབ་ཏུ་གནས་བྱའི་ལྷ་དེ་ཉིད་ཀྱི་བསྐྱེད་ཆོག་ཞེས་ན་དེ་ལྟར་བྱ་ལ། མི་ཤེས་ན་མཆོད་རྟེན་དང་། ཚགས་ཐུ་ལ་ཀྱི་སྐུ་གཟུགས་རྣམས་དང་། གཙུག་ལག་ཁང་ལ་
སོགས་པ་ཅི་རྣམས་མདུན་དུ་བསྐྱེད། ཞྭ་གསལ་བམ་དང་ཡོལ་ག་ཁྲུ་ནི་འོད་དཔག་མེད་དང་། སྒྲུབ་མཚན་རྣམས་ལ་མི་བསྐྱོད་པ་དང་། སློབ་དཔོན་དང་སྐུ་གཟུགས་གཞན་རྣམས་ནི་རྡོ་རྗེ་སེམས་དཔར
བསྐྱེད་དོ། སྤྱི་ཙ་ཆེ་དབྱུག་དང་གནས་གསུམ་བྱིན་གྱིས་བརླབས་པ་སྐུ་བ་ཐབ་བས་བཞིན་ཁྲུས་ལ། རང་གི་སྙིང་གནས་འོད་ཟེར་འཕྲོས། ཡེ་ཤེས་སེམས་དཔའ་སྤྱན་འདྲེན་པ་དང་། མཆོད་བསྟོད་དང་གསོལ

53

༄༅། །བ་ལན་གསུམ་གདབ་པ་ཡོད་བཞིན་བྲུས་ལ། སྒྲུབ་ཐབས་སུ་ཇི་སྐད་བཤད་པ་ལྟར་དབང་ཕྱུག་ལྷ་འདྲེན། བཀྲ་ཤིས་ཀྱི་གླུ་སྣང་ཆེ་རྒྱས་བསྡུས་ཇི་ལྟར་རིགས་པ་བརྗོད་ལ། རྒྱུ་ཅོད་པན་རྡོ་རྗེ་དྲིལ་བུ་མིང་། ལྷ་ཡང་སློབ་དཔོན་གྱི་དབང་གི་དོན་དུ་དབང་བསྐུར་ནས། སྤུ་གྲི་ཧེ་ཚེ་ལེ་བར་དང་། གསང་དབང་ཤེས་རབ་ཡེ་ཤེས་པའི་བཞི་པ་རྣམས་ལ་གསོལ་བ་བཏབ་དང་། རྟོགས་བསྐྱེད་དང་མིག་དང་བ་ཅེ་ངམ་དགྲོལ་དང་། དྲི་བ་དྲི་ལན་རྣམས་དོན་ནས། དངོས་གཞི་རྣམས་པ་དག་འཇུག་བཞིན་དབང་བསྐུར་ལ། མཆོད་བསྟོད་བསྒྲུས་པ་ཞིག་བྱའོ། །ཨོཾ་བཛྲ་ཨ་ས་ཀུ་རྡུ་སོགས། ཨོཾ་ཡོ་ག་ཤུདྡྷ་ཀླར་ཙ་རི་ཧྲཱུ་ཊ་ཧུ་སྭཱ་ཧཱ། ཨོཾ་རྣཱ་སྭཱ་ཧཱ། ཞེས་པ་རྣམས་ཀྱིས་ཡོས་དང་རྒྱན་དང་འབྲུ་ས་བུ་ལ་སོགས་པ་ཕུལ། ཨོཾ་ཙ་ཀྵུཿ ཀྵུཿ ས་མནྟ་ཙ་ཀྵུཿ བི་ཤོ་དྷ་ནི་སྭཱ་ཧཱ། ཞེས་མིག་ཐུར་གྱིས་སྤྱན་དབྱེ་ཞིང་མིག་སྨན་བཀུ་བའི་ཚུལ་ཡང་བྱའོ། །དེ་ནས་ཞི་བ་ལ་སོགས་པའི་སྦྱིན་བསྲེག་བྱ་བ་ལ། ཨོཾ་དེ་ཝ་ཨ་བྷཱུ་ཤ་མ་ཀི་དཱུ་ན་ཡི་ཙ་ཚེ་སྭཱ་ཧཱ། ཚེས་པ་ཡོ་སྦྱིན་བསྲེག་ཀུ་མེ་དེ་ལྷག་མ་ཡི་ཝ་དེ་ཕྱུ་གསུ་བ་རྩེ་ཀ་གཏུགས་པ་རྣམས་ཤར་བའི་ལྷ་ཉི་ཤིང་དུ་ཞུགས་པར་བྱའོ། །ཨོཾ་ཧྲཱུཾ་ཧྲཱིཾ་ཧྲཱུཾ་ཨཿ ཞེས་ཡུམ་དང་དུ་བཞུགས་ལ། ལྷ་དེ་ཉིད་བསྐྱེད་པ་ཡིན་ནམ་ཀ་ཏོགས། གཞན་རྣམས་ཞལ་བསྒྱུར་ལ་དེ་ཡང་ཡིག་རྣམས་ཤུ་བ་ལྟོ། །དེ་ནས་ཡུན་རིང་དུ་བཞུགས་པའི་དོན་དུ་གསོལ་བ་གདབ་པ་ནི། ཇི་ལྟར་སངས་རྒྱས་ཐམས་ཅད་ནི། །དགའ་ལྡན་དུ་ནི་རབ་བཞུགས་རྣམས། །ལྷ་མོ་སྒྱུ་འཕྲུལ་ལྷུམས་ལ་ཞུགས་པ་ལྟར། །དེ་བཞིན་གཟུགས་བརྙན་ལྷན་ཅིག་བྱ། །

54 འདི་རུ་མགོན་པོ་རྟག་བཞུགས་ལ། །བྱང་ཆུབ་སེམས་ནི་བསྐྱེད་པ་དང་། །སེམས་ཅན་ཀུན་གྱི་དོན་སླད་དུ། །བདག་གི་འབྱོར་པ་ཉིད་ཀྱིས་ནི། །ཅི་འབྱོར་བ་ཡི་མཆོད་པ་རྣམས། ། མེ་ཏོག
ལ་སོགས་འདི་བཞེས་ཤིག །བདག་དང་སློབ་མར་བཅས་པ་ལ། །རྗེས་སུ་བརྩེ་བར་དགོངས་སུ་གསོལ། །ཀུན་གྱིས་འདི་ལ་བྱིན་རླབས་ཞིང་། །འདི་ཉིད་དུ་ནི་བཞུགས་པའི་རིགས། །
ཅེས་ལན་གསུམ་གསོལ་བ་བཏབ་ལ། སྤྱན་ལག་ལེན་བཞིན་ཚིག་ལྷུག་པས་ཀྱང་དབྱེ། རྟེན་འབྲེལ་སྙིང་པོ་བཟླས་ལ་མེ་ཏོག་དོར་རོ། །དེ་ནས་རྡོ་རྗེ་གསོར་ཞིང་བདུད་རྩི་འཁྱིལ་པའི་སྔགས་ལན་བདུན
བཟླས་ལ། དེ་ཉིད་ལྔ་པ་འམ། མཉམ་ཉིད་མི་གཡོ་སོགས་ཀྱི་བསྟོད་པ་ཀུར་བླང་ངོ་། །བསྟོད་པ། ཞེ་སྡང་རྡོ་རྗེ་ཕྱག་འཚལ་བསྟོད། །གཏི་མུག་རྡོ་རྗེ་ཕྱག་འཚལ་བསྟོད། །སེར་སྣ་རྡོ་རྗེ་བདག་ལ་གསོལ། །
འདོད་ཆགས་རྡོ་རྗེ་བདག་ལ་སྐྱོབས། །ཕྲག་དོག་རྡོ་རྗེ་དེ་རྒྱལ་ཏེ། །སྤྲུལ་པ་རྡོ་རྗེ་མགོན་པོ་ཀུན། །ལས་ཀུན་རབ་ཏུ་སྒྲུབ་བྱེད་པ། །ཐམས་ཅད་རྡོ་རྗེ་བདག་མགུར་འགྱུར། །ཅེས་བསྟོད། ཡིག་བརྒྱ
ལན་མང་དུ་བཟླས་ཏེ་ལྷག་ཆད་ཁ་བསྐངས། མ་འབྱོར་བ་དང་སོགས་ཀྱིས་བཟོད་པར་གསོལ། བཀྲ་ཤིས་ཀྱི་ཚིགས་སུ་བཅད་པ་ཅི་རིགས་པར་བརྗོད། ཐོགས་ས་སངས་རྒྱས་དང་དེ་ཡི་སྲས། །ཚངས་སོགས་ལྷ་ཡི
ཚོགས་རྣམས་དག །གང་དག་ཚེ་གཅིག་བྱ་བ་ལ། །ཕོངས་ཕྱུར་དེ་དག་བཟོད་མཛད་རིགས། །ཀུན་ཏུ་ཞི་དང་རྒྱས་པ་རུ། །ཡོན་བདག་རྣམས་ལ་དཔལ་མཛད་ཅིག །སངས་རྒྱས་ཡུལ་དུ་གཤེགས་པ་

༄༅། །ངང༔ སྣང་ཡང་འབྱོན་པར་མཛད་དུ་གསོལ། །ས་དང་ཆུ་དང་མེ་རླུང་ལས། །ལྷ་རྣམས་ཀྱིས་ནི་སྐུ་གཟུགས་ལ། །བསྐལ་པ་བརྒྱ་རུ་བསྟུད་པ་དང་། །མཆོད་པ་ཆེན་པོ་མཛད་དུ་གསོལ། །དགྱེས་ཤིང་ཡིད་བཟང་གྱུར་ནས་སུ། །སློབ་དཔོན་སློབ་མ་རབ་བརྟན་པའི། །ལུས་དང་ཚེ་བོ་བསྐྱང་བ་དང་། །གང་གནས་དགེ་བར་གཤེགས་སུ་གསོལ། །ཞེ་གསོལ་བ་བཏབ་ནས། འགྲོན་དུ་བྱོན་པའི་ལྷ་རྣམས་ཅི་བདེ་བར་གཤེགས་ཁ་བར་འདི་ཚེས་སྐྱེ་དང་དང་། འཇིག་རྟེན་པའི་ཡར་རབས་རྒྱ་ཆེར་བགྱིད། སྣང་ཡང་སྐུ་གཟུགས་ལ་མཆོད་མཆོ་ཆེན་པོ་དང་། ཤིས་བརྗོད་སོགས་རྒྱ་ཆེར་བྱའོ།། བགྲང་འཕྲེང་རབ་ཏུ་གནས་པ་ནི། བསང་སྦྱང་། ཧྲཱིཿལས་འོད་དཔག་མེད་ཡབ་ཡུམ་དུ་བསྐྱེད། གནས་གསུམ་བྱིན་གྱིས་བརླབས། ཡེ་ཤེས་པ་བསྟིམ། དབང་བསྐུར། མཆོད་བསྟོད་བྱས་ལ། དེ་ཞུ་བས་བགྲང་འཕྲེང་དུ་གྱུར། ཨོཾ་ཨཱཿཧྲཱིཾ་ཧཱུཾ་ཕཊ་སྭཱ་ཧཱ། ཅེས་བརླབས་པས་རབ་ཏུ་གནས་པར་འགྱུར་རོ། །རབ་ཏུ་གནས་པའི་ཆོ་ག་གྲངས་གཞན་མང་པོ་དགོས་ཀྱི་ཉེ་མཁོ་ཤད་དོ། རབ་གནས་ཀྱི་ཆོ་ག་འདི་སྐབས་ཉེར་བཅུ་བདུན་པའོ།།

།།ད་ནི་སྦྱིན་བསྲེག་གི་ཆོ་ག་མདོར་བསྡུས་པ་བཤད་པར་བྱ་སྟེ། དེ་ཡང་གོང་དུ་བཤད་པ་བཞིན་སྦྱིན་སྲེག་ཆོག་ལས། དཀྱིལ་འཁོར་ཡོངས་རྫོགས་སྒྲོམ་མི་དགོས་ཏེ། དཀྱིལ་འཁོར་གྱི་གཙོ་བོ་ཉིད་རྒྱལ་བ་ཙམ་ལ་གནས་པས་ཆོག །དེ་ཡི་བདེ་ཐབ་གཟུང་བྱ་བ་ནི། སྟེགས་བུ་གྲུ་བཞི་པ་དཔང་ལེ་ཁྲུ་རེ་རིམས་པ་ལ། དབུས་སུ

56 ཐབ་ཁུང་ཟབས་སུ་མཐོ་གང་། ཀྲུར་ཁྲུ་གང་ཟླུམ་པོ་ལ། དབུས་ཀྱི་མཐིལ་དུ་པདྨ་འདབ་བརྒྱད་རིགས་ལྔའི་ཕྱག་མཚན་ཅན་བྲི། མཆུ་སོར་བཞིས་བསྐོར་བ་ལ་ཟེ་འབྲུ་འབྲི། ཁ་ཁྱེར་དཔངས་དང་རྒྱར་སོར་
བཞི་པ་ལ། པད་འདབ་འབྲི་སྣ་ཚོགས་པའི་ཞིང་རྡོ་རྗེ་རྒྱ་གྲམ་གྱིས་མཚན་པ། སྟེགས་བུའི་ཟུར་བཞིར་ཟླ་ཕྱེད་རྡོ་རྗེས་བརྒྱན་པ། ཕྱི་ནང་ཐམས་ཅད་དཀར་པོས་བྱུགས། སྨྲ་བ་···པོའི་གདན་གྱི
གཡོན་དུ་ཆུ་གཉིས་དང་བུམ་པ་བཅས། གཡས་སུ་བསྲེག་རྫས་དང་མཆོད་རྫས་དང་། དེའི་ཕྱི་རོལ་དུ་མེ་ལྷའི་མཆོད་པ་རྣམས་བཤམས། གཏོར་མ་ཡང་དེ་ཕྱིར་བདེ་བར་བཞག ཀི་ལ་
ཤ་ཡང་བཅིགས་ལ། རྡོ་རྗེ་ཕུར་གང་བུགས་རྫས་རྣམས་ཀྱི་མདུན་དུ་བཤམ་མོ། །དེ་ནས་སྔོན་འགྲོ་ག་ཏོར་མ་བཏང་། བདག་བསྐྱེད་རྒྱས་བསྡུས་ཅི་རིགས་པ་ བསྒོམ་ལག་པ་བྱིན་རླབས།
དྲུ་པ་མེད་དེ་གསང་ཆ་སྤྲུབ་ཏེ། དུང་གི་ཆུ་ལ་འབྲེལ་བ་བཟླས་པས་སོ། །དེ་ནས་ནང་མཆོད་ཀྱི་རྫས་རྣམས་བསངས། མཆོད་པ་བྱིན་རླབས་ན། ཨོཾ་ཨོཾ་སྭཱ་ཧཱ། ཨོཾ་ཨ་ཙ་སྭཱ་ཧཱ། ཨོཾ་ཧྲཱིཿ སྭཱ་ཧཱ།
ཨོཾ་ཀུ་རུ་ཀུ་ལླེ་སྭཱ་ཧཱ། ཞེས་པས་བསྲེག་རྫས་རྣམས་བྱིན་གྱིས་བརླབས། ཨོཾ་ཨཱཿཧཱུྃ་དང་ཨ་མྲྀ་ཏ་བཟླས་པས་མེ་བཙུག་ལ། ཨོཾ་ཛྭ་ལ་ཛྭ་ལ་ཧཱུྃ། ཞེས་བརྗོད། ཧཱུྃ་བདུན་གྱིས་རླུང་ཡབ་གཡོབ།
ཨ་མྲྀ་ཏ་ལན་བདུན་གྱིས་བླུགས་པ་གཟར་གཅིག་ཕུལ། ཨོཾ་བཛྲཱགྣ་ཡེ་ཞེས་ ཀུ་ཤ་བཀྲམ་པོ་བར་ཞོལ། ཐབ་བསངས་སྦྱངས། སྟོང་པའི་ངང་ ལས་ཧཱུྃ་ལས་བྱུང་བའི་ཐབ་ཁུང་གི་དབུས་སུ།

57 [illegible]

༄༅། །འབར་བའི་མེ་ཡི་ལས་བྱུང་བའི་མེ་ལྷ་དཀར་པོ་ར་སྐྱེས་ལ་ཆིབས་པ། བགྲང་ཕྲེང་དང་སྤྱི་བླུགས་འཛིན་པ། རང་གི་སྙིང་ག་ནས་འོད་ཟེར་འཕྲོས། མེ་ལྷ་འཁོར་བཅས་
བརྡས་སྨུ་ཛཿ ཐལ་མོའི་མཐེ་བོང་ཀ་ཡ་ཐ་པ་ཞམ། དཀྲུག་གུ་རྩེ་གསུམ་གྱི་ཕྱག་རྒྱ་རྣ་བའི་དྲུང་དུ་གཡབ་བཅིང་། ཨོཾ་ཀཱ་ཏྲི་བཛྲ་ཆེན་པོ་མེ་ཡི་ལྷ། །འདོད་པ་ཐམས་ཅད་སྒྲུབ་པ་པོ། །
སྙིང་རྗེས་སེམས་ཅན་དོན་ཀུན་མཛད། །འདི་རུ་ནི་ཡང་དག་མཉེས་པར་མཛོད། །ཅེས་བརྗོད་ལ་ཨགྲི་ཧས་བསྐངས། ཛཿ ཧཱུྃ་བཾ་ཧོཿ གཉིས་སུ་མེད་པར་ཐིམ། སྐྱུ་པས་ཐབས་བཞིན་
དབང་བསྐུར་ལ་རྣམ་སྣང་གིས་དབུ་ལ་རྒྱན། ཕྱག་ཉིས་སྔོན་དུ་འགྲོ་བའི་ཉེར་སྤྱོད་རོལ་མོ་དང་བཅས་པ་འབུལ། འཇིག་རྟེན་དབང་ ཕྱུག་ཚངས་དབང་མགོན་གྱི་སྔགས། །མེ་ལྷའི་རྒྱལ་པོ་ཉིད་ཀྱིས
དབང་བསྐུར་བ། །ཤེས་རབ་མཆོག་གིས་ཉོན་མོངས་ཐམས་ཅད་བསྲེག །འཛིན་བྱེད་མེ་ལྷ་ཉིད་ལ་རྣམ་པར་འདུད། །ཅེས་པས་བསྟོད། ཨོཾ་ཨགྣ་ཡེ་ཨཱ་ཝ་དི་ བེ་ཨཱ་ཝ་དི་ བེ་ཨཱ་ཝེ་ཤ
ཨཱ་ཝེ་ཤ་མཧཱ་ ཤྲཱི་ཡེ་ཧ་བྱ་ཀ་བྱ་བཱ་ཧ་ནཱ་ཡ་སྭཱ་ཧཱ། ཨོཾ་ཨགྣ་ཡེ་སྭཱ་ཧཱ། ཞི་དཀར་བླུགས་ལན་བདུན་སོགས་ཇི་ལྟར་རིགས་པ་ཕུལ། ན་མཿ ས་མནྟ་བུདྡྷཱ་ནཱཾ་ཨོཾ་ཨགྣ་ཡེ་སྭཱ་ཧཱ། ཞེས་པས་བསྲེག་བླུགས
མཐའ་དག་འབུལ་ཞིང༌། དེ་ནས་སླར་ཡང་བསྲེག་བླུགས་གཅིག་ཕུལ་ཏེ། ཡང་བཟའ་ཀྱི་མེ་ཐབ་ལས་རྣམས་སྦྱང༌། སྟོང་པ་ཉིད་ལས། གཞལ་ཡས་ཁང་གདན་དང་བཅས་པ་བསྐྱེད་པ

58 ཡན་ཆད་ཟླུ་བ་ཐབས་དང་འདྲ། ཉེན་ཀ་ལར་བྱུང་བ་ཞི་ལ་རང་སེམས་བསྒོམ་མི་དགོས། དགུས་ཀྱི་ཀ་དན་གྱི་སྔོན་དུ་ཧཱུཾ་དང་ཨ་ལས་བཅོམ་ལྡན་འདས་དཔལ་སོགས་དང༑ ཤར་དུ་ཕཾ་ལས་པཾ་ཧྲཱི་སོགས།
མིག་ཏུ་ ཨོཾ་ལས་ནམ་དཀྲུ་བཀྲུན་གྱི་བ་རམ་ རྡོ་རྗེ་ཕས་པ་བཞིན་ནོ། །ཙུ་ག་ཉིས་ཤེ་ར་སྦྱོར་རོ་ལ་སོགས་བཟའ་བཙའ་ཁར་མོ་ཆེད་ཀ་ལ་དང་མཆོད་བསྟོད་པ་རྣམས་རྒྱལ་བསྐུལ་གནས་ཡང་དུ་དབང་བསྐུར་ལ༑ མགོར་
དེ་བ་ཡི་ཙུ་དང༌། མཛུག་ཏུ་ཨ་མ་ཀྲོ་ཞིང་རཀྵ་ཙཀྲ་ཀུ་རུ་ཙ་བྷུ་ཞ་ཧཱུཾ་ཧྲཱི་ཡ་སྭཱ་ཧཱ། ཞེས་པ་སྒྲུབ་ལ། བར་དུ་ཆུས་སྤྱན་སྔགས་དང་སྤྲིན་བའི་བསྐུལ་ཕྱུ་ས་དབུལ་བསྡུ། ཨོཾ་ཨ་ཀྲ་ཡེ་སྭཱ་ཧཱ། མར་དང༌།
ཨོཾ་བཛྲ་ལ་ཏ་ཡེ་སྭཱ་ཧཱའི་ཨོཾ་བ་རྡེ་ཤྲི་ཀྲ་ཡེ་སྭཱ་ཧཱ། གཏང་རུང་བའི་ཡམ་ ཞེས། ཨོཾ་ཨ་ཙ་སྭཱ་པོ་ད་ཏྟ་བཛྲ་ཡ་སྭཱ་ཧཱ། ཏིལ། ཨོཾ་བཛྲ་ལྗུ་ཡ་རེ་སྭཱ་ཧཱ། དུར་བ། ཨོཾ་བཛྲ་ཀུ་ཤ་ཡེ་སྭཱ་ཧཱ། འབྲས་མ་ཆུག་པ་
དང༌། ཨོཾ་ཨཀྵ་ཏེ་ པ་དེ་སྭཱ་ཧཱ། ཟས་མཆོག ཨོཾ་ཨཱ་ཡུ་ཀྲི་ཏ་ཡེ་བཛྲ་ཡ་སྭཱ་ཧཱ། ཀུ་ཤ། ཨོཾ་བཛྲ་བཱི་རྱ་ཡེ་སྭཱ་ཧཱ། འབྲས་སོ་བ། ཨོཾ་མནྟྲ་ཤི་ཀ་ཡ་སྭཱ་ཧཱ། ནས། ཨོཾ་མཧཱ་བ་ལ་ཡེ་སྭཱ་ཧཱ། ཡུངས་མ།
ཨོཾ་བཛྲ་ཀྲྀ་ཤྲུ་རི་སྭཱ་ཧཱ། གྲོ་སྤྱི་དེ་ལྷ་རང་བཞིན་གཞུག་ཟླས་སོ་སོའི་ཚིགས་པ་ཡར་ལུ་ལ། མདོར་བསྡུ་ན་ལྷ་སྔགས་ ཐེམས་སྤུ་ལ་ཀྱང་རུང་ངོ། །དེ་ནས་ ༄ འཇིག་རྟེན་དང་འཇིག་རྟེན་ལས་འདས་པའི་ལྷ་
རྣམས་གཏོར་མའི་ ཚོགས་ ཚིམས་པར་བྱས་ལ། མཆོད་བསྟོད། གསོལ་གདབ། ཡི་གེ་བརྒྱ། བཟོད་གསོལ། གཤེགས་གསོལ། དམ་ཚིག་པ་རང་ལ་བསྡུ་བ་རྣམས་བྱའོ། །སླར་ཡང་

59

༄༅། །མེ་ལྷ་ཐབ་ཁུང་དུ་སྦྱིན་པ་ལ། གོང་བཞིན་མཆོད་བསྟོད་པ་བསྲེག་རྫས་ཀྱི་ལྷག་མ་རྣམས་ཕུལ་ནས། གཏོར་མ་འབྲུ་གསུམ་གྱིས་སྦྱིན་གྱིས་བརླབས་ནས། ཨོཾ་ཨགྣ་ཡེ་ཨཱ་དྲི་བྲ་སོ་ཀྣ་ཏྲི་མ་ཕཊ༔ ཨོཾ་ཧཱུྃ་ཧྲཱིཿ ཞེས་པ་བཏགས་པ་ལན་གསུམ་མམ་བདུན་གྱིས་བསྔོགས་ནས་ཟུག་གཟར་གྱིས་བླངས་ཏེ་ཐབ་ཁུང་དུ་འབུལ། ལྷ་ཡང་སྔོན་བཞིན་དགང་བླུགས་ཕུལ་ལ། འདོད་དོན་གསོལ་བ་བཏབ་ཡིག་བརྒྱ་བརྗོད་ གསོལ་ག་ཤེགས་གསོལ་ རྣམས་སྔོན་དང་འདྲ་བ་ལས། མེ་ལྷ་སྤྱན་འདྲེན་པའི་ཕྱག་རྒྱ་ཕྱིར་བཀྱེད་ཅིང་། སྭ་ཨཱ་ཙ་ཅེ་བ་སོགས་སམ། ཡང་ན་བོད་སྐད་དུ་སྤྲོ་བ་དག་གི་དོན་དང་གཞན་གྱི་དོན། །སྐབས་ཀྱི་བཞུད་ཚིག་སྦྱིན་བསྲེག་། །དེ་བཞིན་དུས་ལ་ལུ་སྐུར་སྤྲོད་ཅིག །བདག་ལ་དངོས་གྲུབ་ཐམས་ཅད་མཛོད། །ཅེས་དང་། མེ་ལྷའི་སྔགས་ཀྱི་མཐར་ཨོཾ་སུཙ་ཞེས་བརྗོད། སྨོན་ལམ་དང་བཀྲ་ཤིས་རྒྱ་ཆེར་བྱའོ། །འདི་ནི་ཞི་བའི་ཆོག་སྙིང་པོར་དྲིལ་མ་སྟེ། ལས་གཞན་ཡང་འདི་ལས་དཔགས་ཏེ་རྟོགས་པར་བྱའོ། །སྦྱིན་བསྲེག་གི་སྐབས་ཏེ་བཅོ་བརྒྱད་པའོ།། ||

དེ་ལྟར་ནུབ་ཤར་ཟིན་པའི་དཔང་བསྐུར་བ་དང་། རབ་ཏུ་གནས་པ་དང་། སྦྱིན་བསྲེག་ལ་སོགས་པ་འདི་རྣམས་མཚན་ཉིད་དང་ལྡན་པའི་ཆོ་ག་རྒྱས་པ་རྣམས་ལ་ཡིག་ས་བར་ཞེས་པས་བསྡུས་པའི་ཁྲིད་པར་འདི་དག་ཏེ་ལ་པར་བྱ་དགོས་སོ། །ཚོགས་ཀྱི་འཁོར་ལོ་བྱེད་པ་མདོར་བསྡུས་ནི། ཚོགས་ཀྱི་དཀྱིལ་འཁོར་བཤམ་ཚུལ་ནི་སྤྱོད་པའི་སྐབས་སུ་འཆད་པར་འགྱུར་ལ། འདིར་ལས་དང་པོ་པ་རྣམས་ཀྱི་རིམ་པ་ལྟར་ན།

ཏུ་ཀྱུ་ལ

60 དང་པོར་ཡ་ཀྱཻ་ཚོགས་ས་པར་བྱུང་ནས། སྟོན་འཁྲོག་རྗེ་ངེས། གཙུས་ཡོ་གི་ཉིད་ཕ་བལ་ནམ་མཁའ་སྦྱོར་ཏུ་འགྲོ་ཀ་ས། རྗེ་སྐད་པ་ཕཊ་ཡའི་དཀྱིལ་འཁོར་རྣམས་ལས་ཐ་དག་གི་ཉ་ལ་འགྲོར་རྫོགས་པར་བྱ། བཟླས་
པའི་རིགས་པ་ཕྱུས་ནས། དཀྱིལ་ཡར་ཕྱིར་ཀྱི་འཁོར་ལོར་དང་ཉིད་ལ་བསྒོམ་དེ། །དེ་ནི་དོག་ཀྱུ་མ་དུ་ན་བསྒྲུབ་ནི། བཅད་པར་འགྱུར་པ་མ་རྣལ་ཀྱི་ཚོགས་དང་འདུ་བར་བྱ། དེ་ཕྱིས་ཚོགས་ཀྱི་ཡོ་བྱད་ཀ་དེ
མ་ལྷར་ཁྲིན་ཀྱིས་བསྣག་ནས་ལ། སྐུད་དང་པོ་བ་ཞམ་ས་ཏེ། འཇིག་རྟེན་དང་ཆ་ཧིག་རྟེན་ལས་འདས་པའི་གཏོར་ཚ་ཀུན་ཀྱིས་ཕྱུལ། དེ་དང། གཟིགས་ཤིག་མཛོས་པ་དམ་པའི་ཚོས། །
འདོལ་ཐ་ཆོམ་ཕྱུར་མི་རུང་། །གྲུམ་རྡོ་ཕྱི་དང་གཏོར་ལ་པརྡུམས། །རང་བཞིན་གཅིག་པའི་ལྷན་ཅིག་རོལ། །ཚེ་སྐྲངས། དེ་རྣམས་ཀྱིས་ཀྱང་། བདེ་བ་རང་ཤིག་ཤ་ལེགས་ཆོས་ཀྱི་མཆོག །
འདོད་ཆགས་དྲི་མ་རྣམས་པར་སྦྱངས། །གཟུང་དང་འཛིན་པ་དང་བྲལ་བ་ཞི། །དེ་བཞིན་ཉིད་ལ་བདག་ཕྱག་འཚལ། ཚེས་བྲངས་ཏེ་ཐམས་ཅད་ལ་བྲིམས། ལྷག་མ་སྐྱོང་ཅིག་ཕྱུ་བཞག་གོ །
དེ་ནས་སོ་སོའི་ནས་ཕྱུང་བསྔོས་ལ་དེ་ཡང་སྐྱུམ་ལྷུར་འབུལ་ལོ། །དེ་ལྟར་ཚིམས་པར་ལོངས་སྤྱད། ལྷག་མ་རྣམས་བསྡུས་ལ་ཁ་སྤྱུས་བཀབ་ཅེད། སྣར་ཀྱི་ལྷག་མ་ཅིག་ཤོས་དང་ལྷན་ཅིག་འབྲུ་གསྐྱི
ཀྱིས་ཕྲིན་ཀྱིས ……… བ་སྣབས་ནས། ཨོཾ་ཀུ་རུ་ཀུ་ཧྲཱིཿསྭཱཧཱ་ལི་ཁ་ཏྱ་ལི། ཨ་ཏྲ་ཁ་ཏྲ་ལི་ཙི། དུར་ཁྲོད་དག་ནས་མོ་དང་དེས་ཀྲུབ་ཞལ། །ཁྲག་ལ་དགའ་མ་ཡི་དྭགས་གདོན། གཏུམ་མོ་ཀ་ཙི་ཀླུ་

༄། །ཙི་ཏྲ་བྲོ་མོ་སྭཱ། །རྣལ་འབྱོར་ནམ་མཁའི་དམ་ཚིག་བསྐྱངས། །ཀི་ལི་ཀི་ལི་སྣ་སྒྲོ་གསམ། །ཕ་ཡེ་སྲིད་ཡབ་ཤ་ཤང་གསོལ་ཞིག་བཞེས། །ཚོགས་དང་ཡོ་བྱད་བཅས་པ་ཡི། གཙུམ་མོ་མ་ཆེ་གཏོགས་དུད་སོལ་ཡམ། །རང་གི་གནས་སུ་མཛོད་ཅིག་མཛོད། །ཧྲུ་ཧྲུ་ཧྲུ། བཟུང་ཞིག་བཟུང་ཞིག་གདུག་ཅན་ཀུན། །ཟློ་ཞིག་ཟློ་ཞིག་ཧཱུྃ་ཕྲིཾ། །བདག་ཅག་རྣམས་ཀྱི་སཱནྟི་པུཥྚིཾ་ཤཀྲིང་ཀུ་རུ་ཀུ་རུ་ཡཱ་སྭཱ་ཧཱ། ཞེས་པ་དང་། ཨ་ཀ་རེ་ཡི་སྔགས་ཀྱིས་ལན་གསུམ་བསྔོས་ལ། ཨོཾ་ཁ་ཁ་ཁཱ་ཧི་ཀྲིཾ་ཧ་ཡ་ཧཱུྂ་ཕྲ་བ་ལིཾ་ཏ་ཁ་ཧཱ་ཁུ་སི་སྭཱ་ཧཱ། ཞེས་པས་ལྷག་མ་གཏོར་བ་དང་། ལས་ཐམས་ཅད་ཉེ་ཚད་པའི་སྔགས་ཀྱིས་མཚམས་བཅད། ཡང་དེ་ཉིད་ཀྱི་གླུ་བླངས་ཏེ་སྤྲིན་གཟར་ལ་སོགས་པ་ཅི་རིགས་པ་བྱའོ། །ལྟེ་བར་གཏུམ་མོ་འབར་བ་ཡིས། །ཞེས་སོགས་ཤོ་ལོ་ཀ་གཅིག་བརྗོད་ཅིང་དོན་བསམ། ཨ་ཐུང་ཏུ་གའི་སྔགས་དང་ཕྱག་རྒྱ་ཏིང་ངེ་འཛིན་ལ་མཉམ་པར་གཞག རིགས་སུ་སྐྱེ་དང་སོགས་སྨོན་ལམ་གདབ་ཅིང་། རྒྱུད་གཞན་ལས་གསུངས་པས་ཀྱང་སྨོན་ལམ་བཏབ་ལ། བཀྲ་ཤིས་ཀྱི་ཚིགས་སུ་བཅད་པ་བརྗོད་དོ། །ཚོགས་ཀྱི་འཁོར་ལོའི་སྐབས་ཏེ་བཅུ་དགུ་པའོ།།

།།མཇུག་མཆོད་པ་ནི། ཕྱི་རོལ་མཆོད་པ་ནི། ཞུ་འབུལ་མ་གཏོགས་པ་ཁ་ཤིང་དམ་ཐག་པ་དང་འདྲ། མཐུལ་བསམ་དངས་སྦྱངས། སྟོང་པའི་ངང་ལས། རཾ་ལས་ཉི་མ་ཞུན་ནས། གཏན་ཀྱིས་དུ་གནས་པ། ཨོཾ་ཧེ་བཛྲ་ཡཀྵ་ཧཱུྃ༔ ཨོཾ་ཏྲཾ་ཀྲུ་ཡཀྵ་ཧཱུྃ༔ ཨོཾ་གཾ་ཧྲྀ་ཞེ་ཧཱུྃ༔ སོགས་ཀྱིས་བྱིན་གྱིས་བརླབས།

62 ཨོཾ་རེ་ཙ་པེ་ཏྲ་བཛྲ་ཧྲཱིཿཧཱུྃ་ཕཊ། དབུས་ཀྱི་ཁང་ནང་ཆེ་སྟོང་དུ་བཅོམ་ལྡན་འདས་དཔལ་ལ་ཧེ་རུ་ཀ་དགྱེས་པ་རྡོ་རྗེ་ཐུགས། མཆོད་ཡོན་ཆང་འོ། །ཨོཾ་ཨཱཿཧཱུྃ་ཧཱུྃ། ཕ་ར་དྷུ་ཀཱ་སྣ་ཚོགས་མེ་ཏོག་ལ་སོགས་ཀྱུར་ཏེ། ཕ་ཚོམ་ལྡན་འདས་
མ་དང་འཁོར་ཚུ་དང་ཡ་ཡོ། །ཐམས་ཅད་ཀྱི་མིག་དུ་ཞེས་པ་ཉུས་ ·· དགུ་མ་རྒྱུ་ས། དེ་ནས་མཆོད་བསྟོད་ནི། རྡོ་རྗེ་ཨ་འུ་བུལ་བ་ཉམས་ཀྱུ་སྒྲ་དགྲ་ཡི་སྒོ་ཁར་ཀྱི་རྩེ་གཞི་སྤྲུལ་པ་དང་བཅས། ཡིན་ལག་ཆུང་པ་ཆང་རྒྱལ
ལྷའི་སྒོ་ཆ་ཀ་ཀྲུ་དར་སྣ་ཚོགས་ཀྱུ་སྟུ། ཕྱག་རྒྱ་བརྒྱུད་པ་སྤྲུལ་པའི་རྣམ་དུ་བརྙས་པ་ཅང་ཟང་གྲུབ་པ། སྣར་ཡང་མཆོད་བསྟོད་ནས་བཀྲ་ཤིས་ཀྱི་བར་ཆེས་ཆོས་རྣམས་སྒྲུབ་དང་འདུ་འོ། །འདི་ལ་འགྲུབ་ཤིང་
སྒྲུབ། མཆོད་པའི་སྣང་བས་ཉུ་ལྷ་ར་རེའི་སྤྱགས་ཀྱི་མི་ཕར། མཆོད་པའི་སྤྱགས་རེ་བརྟགས་ཏེ་ཕྱུལ་བ་ཤཱིཥ་ཏུ་ལེགས་སོ། །ཀྱེ་རྒྱལ་མཆོད་པའི་སྣང་བས་ཏཻ་ཏེ་ཤུ་པ་ཏེ།། ||
༔ཞེ་ལ་སྟ་ཚོགས་སྒྲུབ་པ་རི་རྣལ་འབྱོར་རྣམས་བཞད་པར་བྱ་སྟེ། དེ་ཡང་དཔལ་ཧེ་རུ་ཀ་དང་རྡོ་རྗེ་བདག་མེད་མའི་རྣལ་འབྱོར་ལ་གནས་པས། རང་གི་སྙིང་གར་ཡུ་ལས་རྡོ་རྗེ་མ་དཀར་མོ་གྲི་ཐོད་ཁ་ཊྭཱཾ་རྣམས་འཛིན་པ།
བྷ་གྷ་ས་ཀ་རཱ་ཧཱུྃ ·· ཡིག་ཙམ་སྒོམ་ཏེ། ཨོཾ་ཧཱུྃ་སྭཱ་ཧཱ། འབུམ་ཕྲག་གཅིག་གམ་ཕྱི་བཞི་འབུམ་དུ་བསྙེན་པ་བྱའོ། །དེ་ནས་ཁམ་ཕོར་ཁ་སྦྱོར་ལ་ཐོད་པ་སྐོར་གྱིས་ཁ་གཡོར་ལ་རྩིབས་བརྒྱད་པ་ལྡེ་བ་ལ་ཨོཾ་ཧྲཱིཿཚེ།
མི་ཀྲཱྀ་ཏྲ་ཡ་ཀྲཱྀ་ཏྲ་ཡ་ཧཱུྃ་སྭཱ་ཧཱ། མཐའ་སྐོར་དུ་ ཨ་ཡིག་གིས་སྐོར་བ་བྲིས། རྩིབས་བརྒྱད་ལ་ཨ་ཀ་ཙ་ཊ་ཏ་པ་ཡ་ཤ། སྤྱན་དུ་ལས་ ཡིག་གཞི་སྔགས་སྤེལ་ཚིག་ཙམ་བྲིས། ཁཾ་ ཕོར་ག་ཞིན་སྦུ་ཚོམ།

63 ༄༅། །རྡོ་རྗེ་དང་དྲིལ་བུ་འཛིན་པའི་སྟོང་ཞབས་ཞགས་པ། དེ་རྗེས་པས་མཚན་ཏེ་སྔགས་སྤྲོ་ལ་ཚོགས་ཀ་ཚད་ཁྲི་བཟླས་ཏེ། དེས་རྒྱུད་ལ་གྲུབ་ན། མཆོད་རྟེན་ལ་སོགས་པར་སྦྱོར། །འདི་ནི་སྤྲུལ
ཆོ་ག་གི་དབྱེ་བ་ལུས་རིང་སེལ་བ་དང་རྣ་རིང་སེལ་བ་གཉིས་སུ་ཕྱེད་དོ། །དེ་བཞིན་དུ་ཨེ་ཡས་ཡོ་སྐྱི་དམར་རིལ་ལུགས་ཀྱུ་དང་ཞུགས་པ་སྤྲོག་ས་པ་སྦུགས་ཀར་ཨོཾ་ཡིག་བསྒོམ་ལ། ཨོཾ་ཨཱཿ་སྭཱ་ཧཱ། བསྙེན་པ་བྱ།
དེ་ནས་སྐྱབས་བརྒྱ་སྐྱ་སྐྱེས་ཀྱི་ལ་བསྒོ་བ་ལ་འདྲ་ཏུ་བཟླས་སྔོ། སྒྲིད་ཀ་ལས་སྐྱུ་གཟུགས་ལུ་ཡ་ཡི་གེ་དམར་པོ་ཡས་མི་འབར་ཏེ། རྒྱུ་པ་ཀ་རབ་ཏུ་བྱུ་ས་ར་བ་ས་ས་སྔོ། ཨོཾ་ཨཱཿ་ཅི་ཡེ་སོ་བདག་གི་ཡུལ་ད་དབང་དུ་བསྡུས་ཤིག
ཨོཾ་སྭཱ་ཧཱ། ཞེས་ཞགས་པ་ལྕགས་ཀྱུ་སྦྲེ་དབབ་བཀུག་ཅིང་། འཁོར་ལོ་འབྲི་བ་ཉི་སྒྲོག་ལ་ལྕགས་སྒྲོགས་ཀྱིས་བྲི་ཏེ། ས་ཕྱིར་དང་དུ་སྤ་ཡིག་གོ། དེ་བཞིན་དུ་ཡེ་ལས་ཀྱི་འབྲེལ་ལ་འཁོར་མ་སྟོན་མོ་ཕྲ་པོ་དང་
སྡིགས་འཛུབ་ཅན། ཐུགས་ཀར་བའི་ཡི་གེ་ག །ཨོཾ་ཁཾ་སྭཱ་ཧཱ། བསྙེན་པ་བྱས་ལ། འཁོར་ལོ་ཧྲཱི་ཨོ་དང་བཟུར་ཀྱི་ཁྲག་གིས་བྲིས་ལ་ཁཾ་ཡིག་བསྐོར····· པ་རྫོ། རིལ་བུ་ཏུ་གནས་པའོ། །དཀྲུག
གཞུག་དྲག་ཏུ་བྱས་ཏེ། སྣུབ་ཏུ་ཀ་ཙེར་བུ་སྨྲ་གྲོལ་ལ་བཟར་པོང་ལ་བསྐྱེད་ཏེ། ཁྲོ་བོ་དབྱུག་པ་ཅན་གས་པས་ལྡོ་ཕྱོགས་སུ་གདངས་པ་རབ་བསམས། ཡཾ་ཁྲིཾ་ཅེ་ཀེ་མོ་ཀུ་ཙཏ་ཡ་ཁྲིཾ་ཧཱུྃ་ཧཱུྃ་ཧཱུྃ་པཏ་ཞྭ་སྐྱོང་པའོ། །
དེ་བཞིན་དུ། ཨུ་ལས་རྡོ་རྗེ་མ་ཁར་ འགྲོ་ལ་ཞག་མ་ལྟ་བ་སྲི་དང་ལྕུགས་སྐྱོ་ཀ་ལྟེན་པ་ཐུགས་ཀར་ཧཱུྃ་ཡིག་བསྒོམ་ལ། ཨོཾ་ཧྲཱིཿ་སྭ་དྲ་བ་བསྙེན་པ་བྱས་ལ། ལྕོར་ལོ་ཧྲ་དང་ས་དེ་རི་ཕྲ་དང་ཞུག་པའི་ཁྲག

64 གསལ་འབྲི་ཧཱུྃ་ཧྲཱིཿ ཡིགས་བསྐོར་བའོ། །སྤྲུལ་སྐུ་རྒྱུ་ག་གཞག་ནི།…ཧཱུྃ་ཞེས། པད་ཉི་ཟླའི་སྟེང་དུ་སྒྲོག་ཆགས་ལ་དེ་དག་འོད་ཟེར་འཕྲོ་བ་པར་བསམས་ནས། ཨོཾ་ཧཱུྃ་ཚེ་ག་སོ་དང་ཚེ་ག་སོ་བ་ཧྲཱི་ཀཱ་ཡ་ཧཱུྃ་ཧྲཱིཿ ཧཱུྃ་ཕཊ།
ཞི་དཿ མཱི་ཡ་ཡེ་ཧཱུཾ་པ་སྐྱེ་བ་ཧཱུྃ་ཏེ། །དེ་བཞིན་དུ་བདག་ཉིད་ཡུམ་ཡབ་ལས། བྱུང་བ་དུས་ཀྱི་སྲིད་དང་ཉམས་ལ་བསྐྱེད་ལ། ཕྱག་གར་ཧྲཱིཿ ཡིག་སྒྲོམ་ཞལ་ལ། ཨོཾ་ཧྲཱིཿ སྭཱཧཱ། བསྒྲུབ་པ་བྱས་དང་བརྩོན་ལྡན་ལ་ཞི་ ཧཱུཾ་ཕཊ
ཞུ་ཀྱིས་ཤི་བའི་ཐོད་པ་ལ་དག་དང་། ཁྲག་དང་། གཙོ་དང་། ལས་ཚོགས་ཐམས་ཀྱི་བདུད་རྩི། ལྷ་བཟང་དང་དཀར་པ་ལ་འབྱིན་པ། ཐམས་ཅད་ཀྱིས་སྒྲ་རབ་བཞི་ཁྲུང་པའོ། སྐལ་བརྒྱ་ལ་ཕ་ཕྱ་སྤྱན་དང་འཛིན་པ་ལས།
ཉེ་སྤྱོད་དང་། རྡོ་སྤྱོད་ཡུམ་ཨའི་མེ་ལ་གཏུན་བར་བྱའོ། །ཨོཾ་བུ་ཛེ་ཀོ་ཨོཾ་རི་ཨེ་ལ་ཀྱིས་ཐེབས་པར་མཛོད་ཅིག་ཧཱུྃ་ཧཱུྃ་ ཧཱུྃ་ཧཱུྃ་ཕཊ། རིམས་ཀྱིས་ཐེབ་ལ་པར་བྱེད་པའོ། །དེ་བཞིན་དུ་ཡེ་ཤེས་ཀྱང་འབེབས་ཁ་
ཞེ་ཧཱུྃ…… མ་དཔལ་ར་མོ། སྙིང་གར་ཧཱུྃ་ཡོཾ་རྗེ་སྟུ་ཤ་བཀྲ་རྣ་པ་བྱུས་ལ། འཁོར་ལོ་སྤྱི་དང་རྡེ་ཧ་མས་བསྒྲོད་བ། ཤིང་ ལྷུང་གིས་ཀྱེར་པས་འཕྲང་པ་ལ་ཕྲིས་ཏེ། ལྷང་དང་མེའི་ལྷང་དུ་སྤྱར་ཏུ་སྦྱོར་པར
……ཧ་སྨ། སྙིང་གཙུས་ནི་རྡེའི་ཞིར་དམར་པོ་ ལྟེས། སྤྲུལ་སྐུའི་སྣ་སྒོ་གསལ་ལ་པཎྜ་ཤ་ཞུགས། སྙིང་གཙས་བཅུད་ཕྲོགས་ཏེ་སྣ་གཡོན་ནས་ཕྱུང་། རང་གི་སྙིང་གར་ཐིམ། དགུགས་ ཀྱི་རླུང་གིས་
བཀུག་པར་བསམ་ལ། ཨོཾ་ཧཱུྃ་ཛ་གི་ཨོཾ་ཨ་ཀཪྵ་ཡ་ ཛཿ ཧཱུཾ་ཛཿ ཞེས་པས་འགུགས་པའོ། །ཡང་ཨོཾ་ལས་མ་སྦྱིན་ནག་མོ་ཚེས་འཁྲུགས་པ། སྙིང་གར་ཛཿ ཨོཾ་ཀྲོ་སྦྱ་ཧཱ། བསྒོམ་པ་ཕྲུལ་ནས།

65

ཅ། ཕྲ། ཐོ།

༄༅། །རོ་རས་ཤམ་མི་ལྷགས་པ་ལ་རྡེམས་ཀྱིས་འདེབས་པའི་སྐྱབས་ངང་འཚུངས་པར་བཀོད་འབྲི་བ་ལྷ། ཐུ་ཀྱི་རྡོ་དང་དུ་རྒྱུ་ཕྲིས། དེ་ཉིད་སྤྲུལ་བ་རྣམ་རྡེས་ཀྱིས་ཡིད་དཔལ། མི་ཕྱོགས་བསྒྲགས་པའི་ཐལ་བ་བསྒྲེས་ནས། གཟུགས་བརྙན་བྲིས་ཏེ་སྙིང་གར་བཅུག དུག་དང་ཁྲག་དང་ཚོས་མཚོན་པོས་བཏབ། རོ་སྲུས་དགུགས་ཁ་དང་སྤྲུག་རྒྱུད་བཞག མདོ་ནུ་སྦྱོར་ཀྱི་ཕྱག་རྒྱ་དང་འདྲ་བར་བྱས་ནས། ཡཾ་བྲུ་ཆེ་ཕེ་མ་ཎ་རྣ་ཡ་ཧྲཱུཾ་ཧཱུཾ་ཧཱུཾ་ཧཱུཾ་ཕཊ། ཅེས་བཟླ་ཞིང་དུག་པོའི་ཕུར་བས་ཀྱིས་ཡང་ཡང་བརྡབས། ཁྲུགས་པ་དང་བྱང་བྱུང་བའི་མཚན་མ་མཐོང་བ་ཡིད་མ་ཐེབས། རྡོ་རྗེ་མཁའ་ཀྱི་སྦྱོར་བ་དང་བཅས་རྗེས་སུ་བཟླས་པ་ཡིན་ནོ། །ཅི་སྟེ་མ་གྲུབ་ན་ཐོད་པ་ཁ་སྦྱོར་ཀྱི་ནང་དུ་བསྡུ་ག་སྟ། དུ་གཞིར་དུ་སྦྱུས་ཏེ་གྲུབ་པ་ཡི། ལྷ་ཡོ་ཡི་ཏེ་ཉི་ཤར་འཁོར་བ་པ་དང་། རྣམ་ཀྱི་འབེབས་པ་དང་། རིམ་ཀྲུ་སྦྱོར་མ་ཁྲ་ཐང་དུ་བུ་བ་ལྕམ་ལ་འདང་ཐུར་ཞུ་བྱོ། །དེ་བཞིན་དུ་ཀུ་རུ་ཀུལླེ་སྒྲུབ་པ་ཡང་ཚད་མེད་བཞི་དང་། སྒོང་པ་དང་བསྐྱང་ཀའི་ཡིད་ལ་སྒྲོན་དུ་དགྲོ་བས། ཁོང་དེ་རུ་ག་གསུམ་ཀྱི་སྐུ་པས་སུ་བ་ཞེད་པའི་ཚོག་དེ་ཉིད་སྒྲུར་ལ། ཨོཾ་ཀུ་རུ་ཀུལླེ་ཧྲཱིཿསྭཱཧཱ། ཞེས་བསྐོལ་ལ། བྲུ་ཁང་། བཤོད་ལོ་ཏེ་སྤྲེ་བར་ཏྲི་ཀེ་ཐོ་མོ་པུ་ཏ་ཀྲི་ཡ་ཧྲཱིཿཛཿཧཱུཾ་བཾ་ཧོཿ བདག་མ་བརྒྱུད་ལ་ཀུ་རུ་ཀུལླེ་ཧྲཱིཿ སྭཱཧཱ། ཡོད་ཡུག་ཏུ་ཧྲཱིཿཧཱུཾ་བསྐོལ་བ་ཕྲིས་ལ། དབང་དང་དབུལ་བའི་སྐྱབས་སུ་བ་ཞེད་པ་བཞིན་དུ་སྒྲུབ་ན། དེ་དག་ཐོགས་པ་མེད་པར་འགྲུབ་ཅིང་། འདི་ནི་ལས་ཐམས་ཅད་གྲུབ་པའང་ཡིན་ནོ། །

66 གྲོང་ཁྱེར་བསྐྱོད་པའི་འཛིན་ལོ་ནི། འཁོར་ལོའི་ལྟེ་བ་ལ་སྤྲུལ་ཚིག་མིང་ཡིག་དང་བཅས་པ་བྲིས། འདབ་མ་བརྒྱད་ཀྱི་ཡི་གེ་བརྒྱད་ལ། སྤྲུལ་ཚིག་རེ་རེས་བསྐོར་བ་དང་། ལྟེ་བ་འཚེམ་ཐབ་སྐོར་ཏུ་ཟླུལ
ལྟེར་མའི་སྙིང་ཁྲེང་དང་། མུ་ཁྱུད་དང་དང་པོ་ལ་ཡཀྵ་སྔགས། གཉིས་པ་ལ་ཡུ་ལི། གསུམ་པ་ལ་ཀཱ་ལི་ བཞི་པ་ལ་བསྐུལ་སྔགས་ཀྱིས་བསྐོར་བ་བྲིས། དེ་ཉིད་མང་པོར་བྲིས་ལ། རས་ཏུ་བཙེམ་ཞིང་པ་
ཐོད་ཚལ་ལ་བསྒྲིར་སྒྲིལ་ཞིང་ནང་དུ་བཅུག་ལ། བསྒྲོད་པ་ནམ་དགྲ་བའི་རྡུལ་གྱིས་སྐྱུ་བས་ན། གྲོང་བསྒྲོད་པ་དང་གྲོང་འཐབ་པར་འགྱུར་རོ། ། གཞན་ཡང་འཁོར་ལོ་འདིས་ལས་ཐམས་ཅད་སྒྲུབ་པར་བ-ཉིད་དེ།
དེས་ན་གོང་དུ་བ-ཤད་པའི་ལས་བཞི་དང་། ཀུ་ཧུ་ཀུ་ལྷེ་དང་། འདི་སྤྱི་དགུ་པོ་འདི་ ནི་རྣལ་འབྱོར་མའི་ལས་ གཙོ་བོ་ཆེ་བ་ཡིན་ནོ། ། ཆར་འབེབས་པ་ཕྱ་ཚོད་གཉིས། ཧཱུྃ་ཧྲཱི་སྒྲི་ཁྲག་གི་སྐོར
བ; ཤི་བླ་མ་ནད་པ། རིམས་ཀྱིས་འདེབས་པ་རྣམས་དེ་རྟ་ཀ་ཞིའི་ལས་གཙོ་ཆེ་ཞིང་། ལྷག་མ་རྣམས་ཆ་མཉམ་པའོ། ། ལས་འདི་ཀུན་ཡང་སྦྱིན་བསྲེག་དང་གཏོར་མས་ལས་ཀྱི་གྲོགས་བྱེད་པ
མང་ལ; སྦྱིན་བསྲེག་ལས་རིམ་པ་དང་བསྟུན་ཅིང་། གཏོར་མའི་ཚོགས་ཕོ་ང་དྲུ་བ-ཤད་པའི་གཏོར་མ་ཆེ་ན་སློ་ཐུ་སྒྲུབ་དགོས་པ་ལ། སོ་སོར་བསྟན་ པའི་ལྷ་བས་སུ་ནི་བསྡུས་པ་སྟེ། དངོས་རྟེན་འདས
པ་ལ་སྔགས་ནི་ སྟེ་མཐར་ཡ་ཀཱ་རོ་བཏགས་པ་དང་། འཇིམ་རྟེན་པ་རྣམས་ལ་ཡ་ཀ་རཱ་ཏྲི······ སྔགས་ཉག་ཅིག གིས་འགྲུབ་བ་ཡིན་ནོ། ། ཚེ་སྒོ་ལས་ཀྱི་ལྷ་རྣམས་ སྙིང་གར་སྒོམ་པ་ལ་མི་མོས།

༄༅། །ཞལ་གདམས་ཐུན་དྲུག་ཡོ། །ལམ་ཚོགས་ཀྱི་སྐབས་ཏེ་ཉེ་ཤུ་རྩ་གཅིག་པའོ།། དེ་ནི་རྣལ་འབྱོར་རྒྱུད་པའི་རིམ་པ་བཤད་པར་བྱ་སྟེ། དང་པོར་སློབ་དཔོན་དང་སློབ་མའི་མཚན་ཉིད་ཤེས་པས་དབང་བསྐུར་བ་ཐོབ་པར་བྱའོ། །དེས་ནི་རྟག་ཏུ་དམ་ཚིག་ལ་གནས་དགོས་པས་དམ་ཚིག་གི་རིམ་པ་དང་། དེ་ནས་བསྐྱེད་རིམ་དང་། བཟླས་པ་དང་། རྫོགས་པའི་དེ་ཁོ་ན་ཉིད་བསྒོམ་པར་བྱེད་དགོས་ན་ལ། དེ་དག་ཀྱང་ཟབ་བརྟན་པ་རྣམས་ཀྱིས། ལམ་བཞི་སོགས་ཐོགས་པ་མེད་པར་འགྲུབ་ཅིང་། ཉི་ཟླ་གནོན་པ་སོགས་སྒྱུ་འཕྲུལ་གྱི་རིག་ཐུགས་རྣམས་ཀྱང་རིམ་ཀྱིས་འགྲུབ་པའོ། གལ་ཏེ་འདིར་སྤྱོད་པ་སྤྲོད་ན་ཐུན་མོང་གི་དངོས་གྲུབ་ཆེན་པོ་རྣམས་ཀྱང་འགྲུབ་ཅིང་། སླེ་བ་བདུན་པའི་དམ་ཚིག་ལ་སོགས་པས་ཀྱང་ཁྱབ་པ་ཡོད་ལ། འོན་ཀྱང་དངོས་གྲུབ་མཆོག་ཚེ་འདི་ཉིད་ལ་སྒྲུབ་པར་འདོད་པ་རྣམས་ཀྱིས་ནི། བསྐྱེད་པའི་རིམ་པ་ལ་བརྟན་པ་ཐོབ་ནས་ནི་ཡོངས། མ་ཐོབ་ཀྱང་རིམ་གཉིས་ལྷན་ཅིག་ཏུ་སྒོམས་པས། བརྟན་པ་ཞང་ལྷན་ཅིག་ཐོབ་པ་ཡོད་དེ། དེ་ལ་དང་པོར་རླུང་གི་རྣལ་འབྱོར་གྱིས་ལུས་སྦྱངས་པར་བྱ་ཞིང་། ཕྱི་ནས་ཕྱག་རྒྱ་བཞི་ཡི་རྣལ་འབྱོར་ལ་བསྟེན་ཏེ་སྒོམ་པས། མྱུར་དུ་དྲོད་ཐོབ་པར་འགྱུར་རོ། དེ་ནས་དངོས་གྲུབ་སྒྲུབ་པ་ཐོབ་པར་འདོད་ན། སྤྱོད་པ་སྤྱད་དགོས་སོ། །དེ་ཡང་དང་པོར་ཟླ་བ་གཅིག་ཏུ་ཀུན་འདར་གསང་སྟེ་སྤྱོད་པ་སྤྱད་པས། ཡེ་ཤེས་འཕེལ་བར་འགྱུར་ན་ནི། རང་གི

68 ནུས་པས་བཀུག་པ་འམ། སྒྲུད་པ་ལས་བྱུང་བ་འམ། ཕུང་བསྒྲུན་པ་ལས་ཐོབ་པའི་འགྲུབ་པའི་ཕྱག་རྒྱ་ཡང་སྟེར་པར་འགྱུར་ལ། དེ་ནས་ཀུན་འདར་འཛིན་རྟེན་པའི་མདོར་དུ་སྤྱོད་པ་ནི། བརྟག་པ
ཕྱི་མའི་ལེའུ་བཞི་པ་ལས། རང་བྱིན་གྱི་རླབ་པའི་སྤྱོད་པར་གསུངས་པ་བཞིན་སྤྱད་དོ། །དེ་ཡི་ཚེ་གཞན་དོན་སྤྱོད་པའི་ནུས་པ་མཆོག་དང་ལྡན་པར་འགྱུར་ན། ཀུན་ཏུ་བཟང་པོའི་ སྤྱོད་པ་སྤྱད་དོ། དེ
རྟག་རི་ཚེས་ལ་ཞུགས་ནས་ཞིང་གྲུབ་པའི་ཕྱག་རྒྱ་དང་ལྷན་ཅིག་འདོད་པའི་ཡོན་ཏན་ལྔས་རྩེན་པར་བྱེད་པ་ནི། བརྟག་པ་དང་ པོ་ཡི་ལེའུ་དྲུག་པར་འབྱུང་བ་བཞིན་ནོ། །དེས་ཞིང་རྣམས་སུ་ཡོངས་སུ་རྒྱུ་བས།
ཉིད་ཀྱི་རྩ་རྣམས་རང་དུ་དག་སྟེ། ཕྱག་རྒྱ་ཆེན་པོ་མཆོག་གི་དངོས་གྲུབ་ཐོབ་པར་འགྱུར་རོ། །སྤྱོད་པ་དེ་དག་གིས་གནས་སྐབས་སུ་སྤྲོས་བཅས་ཀྱི་སྤྱོད་པ་ལ་མོས་པ་རྣམས་ནི ཚོགས་ཀྱི་དཀྱིལ་ འཁོར
སྒྲུབ་པར་བྱེད་དོ། རྒྱུད་གཞན་ལས་ཀྱང་། ཉིན་རེ་འམ་ཟླ་བ་རེ་རེ་འམ། །དེ་བཞིན་ལོ་ནི་རེ་རེར་ཡང་། །ཇི་བཞིན་ཚོགས་ཀྱི་ན་སྐབས་ནས། །སངས་རྒྱས་བདེ་མཆོག་གར་བྱའོ། །ཞེས་གསུངས
པ་ལྟར་རོ། །དེ་ཡང་དུར་ཁྲོད་ལ་སོགས་པའི་གནས་སུ། རྣལ་འབྱོར་གྱི་ནས་ལ་པད་ཉིའི་གདན་བྲིས་པ་འམ། ཕྱག་ལྷུགས་སམ། མི་རོའི་གདན་ཚོམ་གཟུགས་བརྟན་ལྷ་ཁྲུངས་དང་མ་ཧ་མ་ཁྱིག
འབྲེད་ཚུལ་མཐུན་པར་བ་ཞམས། དེ་ཡང་རྒྱལ་བ་བསྐྱབ་པ་པོ་རྡོ་རྗེ་ཀ་དང་། ཕྱག་རྒྱ་ལྷ་མོ་བཅོ་ལྔའི་དཀྱིལ་འཁོར་དང་། འབྱིད་པོ་ནི་རིགས་མ་དགུའི་དཀྱིལ་འཁོར་དང་། རིག་མ་བརྒྱད་ཀྱི་དཀྱིལ་འཁོར་ཡིན་ལ།

༧ ཤྲཱི ཏཻ

༄༅། །བསྡུས་པ་ནི་རྡོ་རྗེ་གུར་ལས་ལྷ་ལྔ་མ་ཡང་གསུངས་པ་དང་། དངོས་སུ་ཕྱག་རྒྱ་གཅིག་པའི་དཀྱིལ་འཁོར་ཡང་སློབ་དཔོན་རྣམས་འདོད་པ་ལྟར་འབྱུང་ངོ་། །དེ་ལ་ངོ་བོ་ནི་ཨོཾ་སྒྲ
ཀྱིཿ །ཤོར་ལོའི་བྱ་བ་ཡིན་ལ། བསྐྱེད་རིམ་གྱི་སྤྱོད་པ་ཡིན་ནའི་སྒོམ་པའི་རིམ་པ་ཡང་བསྐྱེད་རིམ་གྱི་སྒྲུབ་ཐབས་བཟླས་བཞིན་ཡིན་ལ། རྫོགས་པའི་རིམ་པའི་སྤྱོད་པ་འདི། བདེ་བ་དམ་པ་ལྷ་སྐུར
རང་ཤར་བའི་༔ ཞིང་ཁྲོང་ལོ་སྒོམ་པ་ཉིད་དོ། །འདི་ནི་གཙོ་བོར་ཀུན་ཏུ་བཟང་པོའི་སྤྱོད་པ ། སྐབས་ སུ་བྱེད་པ་མང་ངོ་། །ཅི་སྟེ་ཕྱག་རྒྱ་ཆེན་པོ་ཐིག་ལེ་ ཀུན་བརྒྱུད་དང་སྦྱོར་བ་ནས། འཕགས་པ་དང་
རྒྱུར་བ་ཡིན་ནོ། །དེ་ནས་ཕྱོགས་ལས་རྣམ་རྒྱལ་གྱི་སྤྱོད་པ་སྤྱད་པས། ཡ་ནུ་ལབ་བརྡུན་དང་ལྡན་པའི་ ཡ་ཤེས་གོང་ནས་གོང་དུ་རྒྱུར་པ་ལ། འཕགས་པ་ཤེས་རྣམས་ལ་བསྐྱོད་དེ་དཔལ་རྡོ་རྗེ་
འཛིན་པའི་སྒྱུར་འགྱུར་རོ། །དེ་ལྟར་ཐོག་པའི་རྒྱུ་མཚན་ཡང་། རང་བཞིན་གྱི་འོད་གསལ་བའི་སེམས། དེ་བཞིན་ཉིད་སྤྲོས་པ་དང་བྲལ་བའི་དག་པ་དང་། ལྷ་མོ་སོའི་དཀྱིལ་འཁོར་ཐོའི་དག་
པ་༔ རཱ་ཡེ་ཀྱི་ པའི་རྟེ་བ་སྟོང་པའི་དག་པས། རང་བཞིན་རྣམ་པར་དག་པ་ཡིན་པའི་ཕྱིར། ལམ་རྣམ་པ་གསུམ་སྒོམ་པས་དག་པ་གསུམ་པོ་དེ་རང་ཡང་། སྒོ་གསུམ་གྱི་དྲི་མ་བྲལ་ཏེ་དག་པ་གཉིས་ལྡན
དུ་འགྱུར་རོ། །དེ་ཡང་ལྡན་ཅིག་སྐྱེས་པའོ། །ལྷན་ཅིག་སྐྱེས་པ་དེ་ཡང་། རིགས་ལྔ་དང་ཕུང་པོ་ལྔ་དག་པ་མས་ལྔ་ལ་སོགས་པའི་དབྱེ་བས་སྟོང་པ་ཆེན་པོ་ལྔ་འབྱམ། བདེ་བ་ཆེན་པོ་ལྔ་ཞེས

ཟླུམ་པར་བཞག་ཡ་ཞུམ་སོ། །གདོད་མ་ནས་སངས་ལྷ་ཤཱི···ཧཱུག་གི་ངོ་བོར་ཀ་དག་པ་དེ། ལམ་ཡང་དེ་ལྟར་བསྒོམ་པས། འབྲས་བུ་ཡང་རིགས་ལྔ་ཐོབ་པ་ཡིན་ལ། གདོད་ནས་སྐུ་བཞིར་གནས་པ་ལ།
ལམ་རྣམ་པ་བཞི་སྒོམ་པས འབྲས་བུ་ཡང་སྐུ་བཞི་མངོན་དུ་འགྱུར་རོ། །དེ་ལ་འབྲས་བུའི། རྡོ་རྗེ་སེམས་དཔའ་ཆོས་སྐུ་དང་། སེམས་དཔའ་ཆེན་པོ་ལོངས་སྐུ་དང་། དམ་ཚིག་སེམས་དཔའ་སྤྲུལ་སྐུ་དང་།
ངེས་པ་རྡོ་རྗེ་བདེ་བ་ཆེན་པོའི་སྐུའོ། །གཞན་ ཡང་རིགས་ལྔ་ནས་རིགས་བརྒྱ་བ་ལས་འདས་པའི་བར་དུ་ཡོངས་སུ་སྨིན་པར་བྱེད་དོ། །ཟླ་ལ་འཁོར་ལམ་གྱི་རིམ་ པའི་སྐབས་ཏེ་ཉི་ཤུ་རྩ་གཉིས་ པའོ།། །
དེ་ལྟར་ན་གཙོ་ཆེ་བའི་དོན་རྣམས་བསྟན་ཟིན་ཏེ། དགེ་སྦྱོར་བ་ཤད་པ་རྣམས་སུ་ཉེ་བར་མཁོ་བའི་བསྐྱོད་པས་དཀྱིལ་འཁོར་ཆེན་པོ་ལ་བསྐྱོད་པའི་འདི་ཡིན་ཏེ། ༈ ཐམས་ཅད་དངོས་པོའི་རང་བཞིན་མཆོག
གདོད་ནས་ཐམས་ཅད་བདག་ཉིད་གནས། །ཐབས་དང་ཤེས་རབ་གཉིས་མེད་པའི། །དགྱེས་པའི་ རྡོ་རྗེ་ལ་ཕྱག་འཚལ། །བདག་མེད་མས་ནི་མགུལ་ལ་མཁྲུད། །དབུ་སྐྲ་སེར་པོ་གྱེན་དུ་འཕར།།
ཞལ་བརྒྱད་པ་ལ་སྤྱན་གསུམ་པ། །མགོན་པོ་དེ་ལ་གུས་ཕྱག་འཚལ། །སྤྱི་བོའི་སྟེང་ན་ནག་པོ་མཛེས། །དཀར་དང་དམར་པོ་གཡས་དང་གཡོན། །གང་གི་ལྷག་མ་ནི་ཞལ་རྣམས་ནི། །
གཉན་པ་དེ་ལ་གུས་ཕྱག་འཚལ། །གླང་པོ་རྟ་བོང་གླང་རྔ་མོང་། །མི་དང་ཤར་སྦྲི་བྱི་ལ། །སྐྱེས་པ་ཁྱི་དང་ས་རྗེ་ཅན། གཡས་པའི་ཕྱག་བརྒྱད་ལ་གནས་པའི། །ཐོད་པ་འཛིན་ལ་བདག

71 ༄༅། །ཕྱག་འཚལ། །ས་དང་ཆུ་དང་རླུང་དང་མེ། །ཀླི་ཉི་ཀ་ཤི་ན་ཧཱུྃ་གསང་བ་ཡ། །ཀ་ཡོན་པའི་ཕྱག་བརྒྱད་ལ་གནས་པའི། །སྟོང་པ་འཛིན་ལ་བདག་ཕྱག་འཚལ།།
ཞབས་བཞི་ཡིས་ནི་བདུད་བཞི་ཡོ། །མཉམ་པར་མནན་ཅིང་གཙོ་ར་ཁུ་ཉིད། །ཉི་ཟླ་ཞབས་གཡས་བརྐྱང་དང་སྐྱོ། །གར་མཛད་དེ་ལ་བདག་ཕྱག་འཚལ། །འཁོར་ལོ་བཞི་ཡིས་བདག་ཉིད་
མཛེས༏ ༏འཛག་པའི་མགོ་བོས་རྣམ་པར་བརྒྱན། །དེ་བཞིན་གཤེགས་པ་རྣམ་དག་པའི། །ཕྱག་རྒྱ་ལྔ་ཡིས་ཡང་དག་བརྒྱན། །སྣ་ཚོགས་རྡོ་རྗེ་སྤྲོ་བོར་འཛིན། །དཔལ་བར་རིགས་ཀྱི་
བདག་པོ་ཉིད། །དམ་པའི་དགའ་བ་ཡང་དག་སྟོན། །བདེ་ཆེན་དེ་ལ་བདག་ཕྱག་འཚལ། །ཀཾ་ལས་སྐྱེས་པའི་ཀོཾ་ཀྲི···ཤར། །ཁ་དོག་གནག་ཅིང་གཡོན་པོ་ཉ། །གཡས་པ་ན་ནི་གྲི་གུག་འཛིན།
ཚངས་པ་མནན་ལ་བདག་ཕྱག་འཚལ། །ཧཱུྃ་ལས་སྐྱེས་པའི་ཆོས་ཀྲུན་མ། །བཙོད་ཀྱི་ཁ་དོག་ལྷོ··ཕྱོགས་སུ། །ཕྱག་ན་ཕག་དང་ཚང་དེ་བསྣམས། །དབང་པོ་མནན་ལ་བདག་ཕྱག་འཚལ།
ཐི་ལས་སྐྱེས་པའི་སེར་མོ་ནུབ། །ཇོ་ལངས་མཐི་ཉིད་བང་མཛད་ན། །ཕྱག་གཡོན་ལྷུང་བཟེད་གཡས་པ་ཡིས། །རྣམས་སྤྲུལ་བསྟམས་ལ་བདག་ཕྱག་འཚལ། །ཁྲ་སུ་ཏྲི་ནི་བྱང་གི་སྐྱོར། །ལྷུང
ཀྲུ་སྐྱི་ལས་བྱུང་བ་ཡི། །ཕྱག་ན་སྦྲུལ་དང་ཐོད་པས་སྤྲེལ། །དྲག་པོ་མནན་ལ་བདག་ཕྱག་འཚལ། །ཀ་ཤི་ནི་ཧཱུྃ་མནན་ཅིང་ཐི་ལས་བྱུང་། །གཡོན་པ་དགྲ་སྒྲ་སེང་གེ་གཡས། །དབང

72 ལྷན་དུ་ཞི་འཇིགས་ལ་གཟུགས་ལ་མ། །ཕྱག་འཚལ་པུཎྜ་སྣ་སྒྲོལ། །དེ་ཕྲེང་མ་དཀར་ཞི་ལས་བྱུང་། །ཨོ་ཏུ་གཅེད་སྒྲུ་ཅེ་སྐྱེ་དང་དུ་གནས། །གཡོན་ན་གསེར་ལ་ཕྱེད་གཡས་པ་ཡིས། །
དབང་སྐྱོང་འཇིགས་ལ་བདག་ཕྱག་འཚལ། །གཙུམ་མོ་ཞམ་མཁའི་སྒྲོ་བསད་སམ། །སྲིན་ པོར་ཧཱུཾ་ལས་བྱུང་བ་ཡི། །གཡོན་ན་ཐོད་དག་ཤེལ་འཁོར་ལོ་གཡས། །ཕྱག་འཚལ་སྲིན་
པོ་མ་ཀུན་ཐྱེད་ལ་བཏོ། །ཏྲཾ་ལས་འབྱུངས་པའི་གསུང་མོ་ནི། །རྒྱུང་མཚམས་ཐགས་བཟང་རིགས་སྔགས་ཤིགས། །ཕྱག་གཡོན་སྡིགས་མཛུབ་གཡས་རྡོ་རྗེ། །སྣ་ཚོགས་མདོག་ལ
ཕྱག་འཚལ་ལོ། །དཀྱིལ་ལ་གྲུངས་ཕྱེད་པའི་གར་གྱིས་གནས། །ཕྱག་རྒྱ་ལྔ་ཡིས་རྣམ་པར་བརྒྱན། །གཅེར་བུ་སྤྱན་གསུམ་ཐམས་ཅད་ལ། །བདག་ནི་ཀྱུས་པས་ཕྱག་འཚལ་ལོ། །
ཕུང་པོ་ཁམས་ལ་ཅི་རྣམ་དག་པའི། །བྱང་ཆུབ་སེམས་ལས་བྱུང་བ་ཡི། །བདེ་རབ་སྐྱོང་འདི་ཐམས་ཅད་ལ། །དངོས་ པོ་ཀུན་ཀྱིས་ཕྱག་འཚལ་ལོ། །ཉིད་ཀྱི་ཕྱག་ན་བཟུང་བ་ཡི། །
ཕྱག་མཚན་ས་བོན་ལས་བྱུང་བའི། །བདེ་ཆེན་འདོད་པ་ཐམས་ཅད་ལ། །རྟག་ཏུ་ཡང་དག་ཕྱག་འཚལ་ལོ། །གང་ཞིག་ཉི་ཟླ་ཁ་སྦྱོར་གདན་ས་ས་ཡོད། །གཉིས་ལས་སྐྱེས་པའི་ཀ་ཏོ་ཏོ
ཏོག་ཨང་བཅས། །ཉིད་ཀྱི་ཉིད་ཀྱི་དཀྱིལ་འཁོར་འདི་ལ་ནི། །འཇིག་རྟེན་གསུམ་པོ་སྐྱུལ་པར་མཛད་དང་ལྡན། །ཉིད་ལྟ་འདི་དག་ཐམས་ཅད་མ་ལུས་པའི། །ཞི་བའི་བདེ་སྐྱོལ་རིག་མར

73 ༄༅། །བསྡུད་བྱེད་པའི། །ཤེས་རབ་ཆགས་པས་བདུད་རྩི་ཡི་རོ་ཉིད་ཀྱི། །གནས་སུ་ཞི་མཛད་དེ་ལ་ཕྱག་འཚལ་ལོ། །མཁའ་འགྲོ་མ་གཙོ་དགྱེས་རྡོ་རྗེ། །ལྷ་མོ་འཁྲོ་
ལོ་བཅས་བསྟོད་པས། །བདག་གིས་བསོད་ནམས་གང་ཐོབ་པ། །དེས་ནི་འཇིག་རྟེན་དེ་མཚུངས་ཤོག །ཅེས་པ་འདི་ནི་གྲུབ་པའི་སློབ་དཔོན་མཚོ་སྐྱེས་ཀྱིས་མཛད་པ་སྟེ། ད་ལྷུ་ཕྱེད་པ་དང་
སྦྱར་ནས། །སྐྱེས་པ་ཀྱེ་དང་མ་ཧེ་ཙན། །ཞེས་བ་ མི་དང་རྣ་དང་བརྒྱད་ཀྱི་ལ་སྤྱི། །ཞེས་དང་། སྲིན་པོར་ཅི་ལས་ཕྱུང་བ་ཡི། །ཞེས་པ། སྲིན་པོར་ཡི་ལས་ཕྱུང་བ་ཡི། །ཞེས་འདོན་པ་བསྒྱུར་
ན་ལེགས་སོ། །བདག་མེད་མའི་དཀྱིལ་འཁོར་ལ་བསྟོད་པའི། ཤེས་རབ་ཕ་རོལ་ཕྱིན་མ་མཆོག །ལྷ་མོའི་ཚུལ་གྱིས་འགྲོ་བ་སྒྲོལ། །ལྷན་ཅིག་སྐྱེས་མའི་འོད་ཀྲུས་མ། །དཀྱིལ་འཁོར་ལྷ་
ཚོགས་རྣམས་ལ་འདུད། །ཞེ་སྡང་རྣམ་དག་གསལ་བའི་དངོས། །རྣམ་ཤེས་ཕུང་པོ་རྣམ་དག་པའི། །ཆོས་དབྱིངས་ཡེ་ཤེས་རྡོ་རྗེ་ཉིད། །བདག་མེད་རྣལ་འབྱོར་མ་ལ་འདུད། །གཟུགས་
ཕུང་གཏི་མུག་དག་པའི་ལྷ། །མེ་ལོང་ཡེ་ཤེས་རྡོ་རྗེ་མ། །ཚོར་བ་སེར་སྣ་དག་པའི་ལྷ། །མཉམ་ཉིད་གསང་བའི་གཽ་རཱིར་འདུད། །འདུ་ཤེས་འདོད་ཆགས་དག་པའི་ལྷ། །སོར་རྟོག་ཆུ་ཡི་རྣལ་འབྱོར་
མ། འདུ་བྱེད་ཕྲག་དོག་དག་པའི་ལྷ། །ཙཽ་རཱི་བ་རྡོ་རྗེ་མཁའ་འགྲོར་འདུད། །ས་ཁམས་ཡེ་ཤེས་བྱམས་པ་ཆེ། །པུཀྐ་སཱི་ལ་ཕྱག་འཚལ་ལོ། །ཆུ་ཁམས་ཡེ་ཤེས་སྙིང་རྗེ་ཆེ། །

74 ཤྭ་ན་རི་ལ་ཕྱག་འཚལ་ལོ། །ཨོ་ཁམས་པ་ཡེ་ཞེས་དཀའ་ཐུབ་ཆེ། །ཚ་ཆུ་ལྷེ་ལ་ཕྱག་འཚལ་ལོ། །ལྷང་ཁམས་པ་ཡེ་ཤེས་བཟང་སྒོམས་ཆེ། །ཏཱ་པི་ཉི་ལ་ཕྱག་འཚལ་ལོ། །རྣམ་དག་རྡོ་རྗེ་དྲི་མེད་གཟུགས། །ལྷ་མོ་གོ་ནི་ལ་ཕྱག་འཚལ། །རྣམ་དག་རྡོ་རྗེ་དོན་དམ་སྐུ། །ལྷ་མོ་ཙི་ཏི་ལ་ཕྱག་འཚལ། །རྣམ་དག་རྡོ་རྗེ་དོན་དམ་སྤྲོ། །ལྷ་མོ་རི་ཁྲོད་ཟས་མར་ཕྱག་འཚལ། །རྣམ་དག་རྡོ་རྗེ་དྲུང་དུ་ཡོ། ཨ་མོ་སྐྲ་སྒྲ་རི་ཕྱག་འཚལ། །དོན་དམ་སྤྲོད་པ་རྡོ་རྗེའི་རིག །ལ་སྦྲུང་མ་ལ་ཕྱག་འཚལ་བསྟོད། །དོན་དམ་ཐིག་ལེ་ཆོས་ཀྱི་ཁམས། །མཁའ་སྤྱོད་མ་ལ་ཕྱག་འཚལ་བསྟོད། །བདེ་ཆེན་བདུད་རྩི་སྐུ་ཡི་དངོས། །ཕུང་པོ་བཞི་ལ་ཕྱག་འཚལ་ལོ། །དངོས་གྲུབ་བརྒྱད་པོ་རྣམ་དག་པའི། །བགེགས་ཀུན་བུམ་པ་བརྒྱད་ལ་འདུད། །ཁྲུང་ཁྲུ་པོ་ཕྱོགས་སུ་ཕྱིན་རྣམ་དག་པ། །གཞལ་མེད་ཁང་ལ་གུས་པས་བསྟོད། །བདུད་རྣམས་མཐུ་ཡིས་བཅོམ་པའི་དངོས། །བསྐྱེད་པའི་འཁོར་ལོ་ལ་ཕྱག་འཚལ། །ཨ་མོ་འདུས་གཉིས་མས་དགའི་གནས། །རྩ་ཁྲིད་གནས་པ་རྣམས་ལ་བསྟོད། བསྟོད་པའི་རྗེ་ཏ་གསལ་ཞི་ཁྲོ་བསྐུལ། །རྣལ་འབྱོར་མ་གཙོ་ཐོབ་པར་ཤོག །ཅེས་པ་འདི། ཏེ་ལོ་གཞན་གཟུངས་ལ་བསྟོད་པར་འདོད་ན། གདོད་དུ་བཤད་པ་ལས་བསྡུ་བར་བྱ་སྟེ། ཐམས་ཅད་དངོས་པོའི་སོགས་ཚོགས་བཅད་གཅིག ས་ཁམས་ཡེ་ཤེས་སོགས་ཤེ་ལོ་ཀ་བཞི། ཕུང་པོ་ཁམས་སྐྱེ་སོགས་གཅིག གང་ཞིག་ཉི་ཟླ་སོགས་གསུམ་བྱས་པས་ལེགས་པར་འགྱུར་རོ། །བསྟོད་པའི་སྐབས

75 ༄༅། །ཧེ་ཧེ་ཤུ་རུ་གསུམ་པའོ།། ། འདིར་སྨྲས་པ། རྒྱུད་སྡེ་ཀུན་གྱི་ཟབ་མོའི་མཐར་ཕྱུག་པ། །སྙིང་པོའི་དོན་སྟོན་དགོངས་པ་རྡོ་རྗེ་ཡི། །དོན་གྱི་སྙིང་པོ་
ལག་ལེན་ཚིག་ཏུ་བཅས། །སླུ་བ་འདི་ཡང་བླ་མ་མཆོག་གི་དྲིན། །གཞན་འདོད་མང་པོའི་རྗེས་སུ་འདྲིམ་འབྲེལ། །གང་བའི་རྡོ་རྗེ་ཞེས་བྱ་འི་སློབ་དཔོན་ནི། །རྡོ་རྗེ་འཆང་མཚུངས་དེ་ཡི་རིམ་པ་རྣམས།
རྒྱུད་དོན་དགོངས་ལ་འཁྱེར་ཕྱིར་ལྷག་པར་དང་། །འཕགས་པའི་ཡུལ་དང་གངས་རིའི་ཁྲོད་འདིར་རུ། །སྟོན་ཕྱིན་གྲུབ་ཐོབ་རྣམས་ཀྱི་དགོངས་པ་བཞད་དེ། །ཕོན་རྒྱང་རྟོག་གེའི་རྗེས་འབྲང་མཁས་གྲགས་ཅན།།
ཕྱི་རབས་སུ་ཚེར་སྨྲ་རྣམས་འབྲས་མེད་ཤེས། །བློ་ལྡན་རྣམས་ཀྱིས་བདེ་བླག་རྟོགས་པའི་ཕྱིར། །འདུས་གསལ་ལ་ཚང་ལ་གོ་བདེ་དོན་བ་ཟང་ཞིང་། །ངག་འདོན་བདེ་འདི་ཀུན་ལྡན་དོན་ཕྱིར་བཀོད། །
རྒྱུད་ཀྱི་དོན་འགྲེལ་ འདོམས་ནི་དགེ་ལེགས་འགྱུར། །ཚེས་པ་ཐེགས་པའི་རྡོ་རྗེའི་ལག་ལེན་གསལ་བར་བྱེད་པ། དཔལ་ལྡེ་རུ་ཀ་དགྱེས་པར་བྱེད་པ་ཞེས་བྱ་བ་འདི་ནི། སྐལ་ལྡན་ཕྱིན་ལས་དབང་མོ་སོགས་སྙིང་པོ་
ལ་མོས་པའི་དོན་གཉེར་དགས་བསྐུལ་བའི་ངོར། རྒྱལ་ཁམས་པ་དྷརྨ་ཐས་སྨྲས་པ་སྤྱོད་ཕྲ་རྒྱལ་གྱི་དབེན་གནས་སུའོ།། ། མངྒ་ལཾ། འདི་ལ་ལྷ་སྐུ་གཙོ་བོ་ལ་པ་རྩ་ཡས་ཀ་ཏེ། དབུགས་དབྱུང་གི་ཚེ་ངལ་
བསྐྱོད་ལ་སོགས་པ་ལ་བཀའ་ཞིག་མ་ གཏོགས། སློབ་དཔོན་ནག་པོ་ སྤྱོད་པའི་ཞབས་ཀྱི་ལུགས་འཁོར་ལོ་སྡོམ་པའི་དཀྱིལ་ཆོག་བདེ་བ་ཆེན་པོའི་ཚར་ཡང་བཞིན་མཛད་པས་ཁ་དགོངས་པ་མཐུན་དག་ཡིན་ནོ།

མངྒ་ལཾ། ། མམ་བི་ཛ་ཡ་སྭཱ།

།།དཔལ་ཀྱཻ་རྡོ་རྗེའི་སྒྲུབ་ཐབས་གོང་མའི་གསུང་གི་རྗེས་འབྲངབཞུགས།།

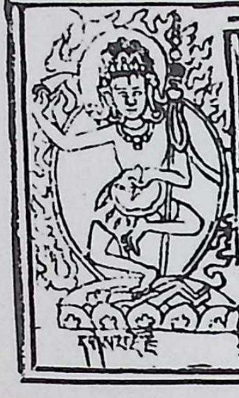

༄༅། །ཨོཾ་སྭསྟི། དཔལ་གྱི་རྡོ་རྗེའི་སྒྲུབ་ཐབས་གོ་ཛམ་དེ་གསུང་གི་རྗེས་འབྲང་ཞེས་བྱ་བ། བླ་མ་ལ་ཕྱག་འཚལ་ལོ། །དགྱེས་པ་རྡོ་རྗེ་ཧེ་རུ་ཀ། རྡོ་རྗེ་བཙུན་མོ་ལ་གུས་བཏུད་ནས། །སྒྲུབ་
ཐབས་མདོར་བསྡུས་ཟབ་མོ་ནི། །གཞན་དབང་རྗེས་སུ་བཟུང་ཕྱིར་བཤད། །དེ་ལ་འདིར་རྣལ་འབྱོར་དབང་ཕྱུག་ཞི་ལཱུ་པའི་ལམ་བསྐོར་དུ་གྲགས་པ་དང་འབྲེལ་བའི་དབང་དུ་བྱས་ནས། རེ་ཞིག་ཡན་ལག་གི་དྲུག
པའི་སྒྲུབ་ཐབས་ནི་ཤད་པར་བྱ་བ་ལ། མཉམ་པར་གཞག་པའི་རྣལ་འབྱོར་དང་། མཉམ་པར་མ་གཞག་པའི་རྣལ་འབྱོར་རོ། །མཉམ་པར་གཞག་པའི་རྣལ་འབྱོར་ལ་གཉིས། བསྐྱེད་པའི་རིམ་པ་དང་།
རྫོགས་པའི་རིམ་པའོ། །བསྐྱེད་པའི་རིམ་པ་ལ་གཉིས། སྔོན་འགྲོ་དང་། དངོས་གཞིའོ། །དང་པོ་ནི། ཐབ་ཀ་ཁང་ཁང་གྲི་འཇམ་ས་ཁབ་འདང་མཉམ་པའི་སེམས་ཅན་ཐམས་ཅད་ཧུ་ཡི་རྫོགས་པ་བ་བཟུང་ངོ། ཧྲི
སྲིད་དབུས་རྒྱབ་སྐྱིད་པོ་ལ་མཆིས་ཀྱི་འདར་ཏུ། ཕྱོགས་བཅུ་དུས་གསུམ་གྱི་དེ་བཞིན་གཤེགས་པ་ཐམས་ཅད་ཀྱི་སྐུ་གསུང་ཐུགས་ཡོན་ཏན་འཕྲིན་ལས་ཐམས་ཅད་ཀྱི་ངོ་བོ། ཆོས་ཀྱི་ཕུང་པོ་སྟོང་ཕྲག་བརྒྱད་ཅུ་རྩ་

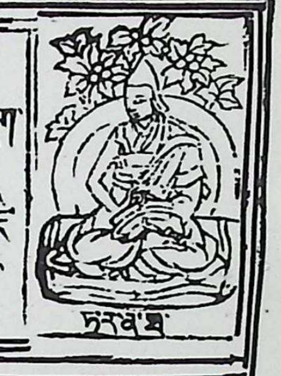

༄༅། །ངེའི་འབྱུང་གནས། འཕགས་པ་དགེ་འདུན་ཐམས་ཅད་ཀྱི་མངའ་བདག། རྗེ་བཙུན་ཞུ་ཕྱ་བ་དང་བརྒྱུད་པར་བཅས་པ་ལ། དཔལ་ལྡན་བླ་མ་དམ་པ་རྣམས་ལ་སྐྱབས་སུ་མཆིའོ། །རྫོགས་པའི་སངས་རྒྱས་བཅོམ་ལྡན་འདས་རྣམས་ལ་སྐྱབས་སུ་མཆིའོ། །དམ་པའི་ཆོས་རྣམས་ལ་སྐྱབས་སུ་མཆིའོ། །འཕགས་པའི་དགེ་འདུན་རྣམས་ལ་སྐྱབས་སུ་མཆིའོ། །ཞེས་པ་ཚིག་རྟོགས་པར་བརྗོད། མཇུག་ཏུ། བླ་མ་དང་དཀོན་མཆོག་རིན་པོ་ཆེ་རྣམ་པ་གསུམ་ལ་བདག་ཕྱག་འཚལ་ཞིང་སྐྱབས་སུ་མཆིའོ། །ཁྱེད་རྣམས་ཀྱིས་བདག་གི་རྒྱུད་བྱིན་གྱིས་བརླབ་ཏུ་གསོལ། །ཞེས་གསོལ་བ་བཏབ། སེམས་ཅན་ཐམས་ཅད་ཀྱི་དོན་དུ་རྣམ་པ་ཐམས་ཅད་མཁྱེན་པ་སངས་རྒྱས་ཀྱི་གོ་འཕང་ཐོབ་པར་བྱ། དེའི་ཆེད་དུ་ལམ་ཟབ་མོ་ཉམས་སུ་བླང་བར་བགྱིའོ། །ཅེས་ལན་གསུམ་བྱ། དེ་ནས་རང་གི་སྤྱི་བོར་པདྨ་དང་ཟླ་བའི་གདན་གྱི་སྟེང་དུ། ཧཱུྃ་ལས་རྡོ་རྗེ་ཧཱུྃ་གིས་མཚན་པ་ལས། བཅོམ་ལྡན་འདས་དཔལ་རྡོ་རྗེ་སེམས་དཔའ་ཧེ་རུ་ཀ་སྐུ་མདོག་དཀར་པོ། ཞལ་གཅིག་པ། ཕྱག་གཉིས་རྡོ་རྗེ་དང་དྲིལ་བུ་འཛིན་པས་ཡུམ་ལ་འཁྱུད་པ། རུས་པའི་རྒྱན་དྲུག་གིས་བརྒྱན་པ། ཞབས་རྡོ་རྗེའི་སྐྱིལ་མོ་ཀྲུང་གིས་བཞུགས་པ། དེའི་པང་ན་ཡུམ་རྡོ་རྗེ་སྙེམས་མ་སྐུ་མདོག་དཀར་མོ་གྲི་གུག་དང་ཐོད་པ་འཛིན་པས་ཡབ་ལ་འཁྱུད་པ། ཕྱག་རྒྱ་ལྔས་བརྒྱན་པ། ཡབ་ཀྱི་ཐུགས་ཀར་ཟླ་བའི་དཀྱིལ་འཁོར་གྱི་སྟེང

ད་ཧཱུྃ་དཀར་པོ་དེ་ལས་འོད་ཟེར་ཁྲ་ཁྲ་འཕྲོས་པས། དེ་བཞིན་གཤེགས་པ་ཐམས་ཅད་ཀྱི་ཐུགས་ཀྱི་སྙིང་པོ་ཡེ་ཤེས་ཀྱི་བདུད་རྩི་སྤྱན་དྲངས་ནས་ཧཱུྃ་ལ་ཐིམ། བཅོམ་ལྡན་འདས་བདག་དང་སེམས་ཅན་ཐམས་ཅད་ཀྱི་བསོར་
ང་ཐོག་མ་མེད་པ་ནས་བསགས་པའི་སྡིག་སྒྲིབ་ཉེས་ལྟུང་དྲི་མའི་ཚོགས་ཐམས་ཅད་བྱང་ཞིང་དག་པར་མཛད་དུ་གསོལ། །ཨོཾ་ཤྲཱི་བཛྲ་ཧེ་རུ་ཀ་ས་མ་ཡ་མ་ནུ་པཱ་ལ་ཡ། ཧེ་རུ་ཀ་ཏྭེ་ནོ་པ་ཏིཥྛ། དྲྀ་ཌྷོ་མེ་བྷ་ཝ། སུ་ཏོ་ཥྱོ་
མེ་བྷ་ཝ། ཨ་ནུ་རཀྟོ་མེ་བྷ་ཝ། སུ་པོ་ཥྱོ་མེ་བྷ་ཝ། སརྦ་སིདྡྷི་མེ་པྲ་ཡ་ཙྪ། སརྦ་ཀརྨ་སུ་ཙ་མེ། ཙིཏྟཾ་ཤྲཱི་ཡཿ་ཀུ་རུ་ཧཱུྃ། ཧ་ཧ་ཧ་ཧ་ཧོཿ བྷ་ག་ཝཱན་བཛྲ་ཧེ་རུ་ཀ། མཱ་མེ་མུཉྩ། ཧེ་རུ་ཀཱ་བྷ་ཝ་མ་ཧཱ་ས་མ་ཡ་སཏྭ་ཨཱཿཧཱུྃ་
ཕཊ། ཅེས་ཅི་ནུས་བཟླས་ལ་ཐལ་མོ་སྙིང་ཁར་སྦྱར་ཏེ། བདག་ནི་མི་ཤེས་རྨོངས་པ་ཡིས། དམ་ཚིག་ལས་ནི་འགལ་ཞིང་ཉམས། །བླ་མ་མགོན་པོས་སྐྱབས་མཛད་ཅིག། གཙོ་བོ་རྡོ་རྗེ་འཛིན་པ་སྟེ། །ཐུགས་རྗེ་ཆེན་
པོའི་བདག་ཉིད་ཅན། །འགྲོ་བའི་གཙོ་ལ་བདག་སྐྱབས་མཆི། །སྐུ་གསུང་ཐུགས་རྩ་བ་དང་ཡན་ལག་གི་དམ་ཚིག་ཉམས་པ་ཐམས་ཅད་མཐོལ་ལོ་བཤགས་སོ། །སྡིག་སྒྲིབ་ཉེས་ལྟུང་དྲི་མའི་ཚོགས་ཐམས་ཅད་
བྱང་ཞིང་དག་པར་བྱིན་ཀྱིས་བརླབ་ཏུ་གསོལ། །ཞེས་གསོལ་བ་བཏབ། དེ་ནས་བཅོམ་ལྡན་འདས་རྡོ་རྗེ་སེམས་དཔའ་ཡབ་ཡུམ་འོད་དུ་ཞུ་ནས། སྤྱི་བོ་ནས་རང་ལ་ཐིམ། རང་སྐད་ཅིག་གིས་ཀྱཻ་རྡོ་རྗེ་ར་གསལ་བའི་

༄༅། །ཕྱག་ན་ཀ་ར་པོ་ལས་ས་པ་ལྷ་དང་རྣལ་འབྱོར་མ་རི་དགྱེས་པ་ཀ། དེ་ར་གྱི་སྤྱི་བོར་དུ། སེམས་པ་གཟུང་འཛིན་གཉིས་ཀར་བྲལ་བ་ནི་ངོ་བོ་ཉིད་སྐུ་ཞིག་པོ། དེ་ལས་འོད་ཟེར་འཕྲོས་པས། རང་བཞིན་གྱི་གནས་ནས་ཀུ་རྡོ་རྗེ་ལྷ་ད་གུ་རི་བཀྱིལ་
འབྱོར་ལྷ་མ་མེད་སྤྱོད་པ་འཇམ་པ་ས་བཅོ་ལྔ་པོ་ཡི་དབྱུ་བ་བཀྲམ་པ། ཡོཾ་བཛྲ་ས་ཏྭ་ཧཱུཾ་ ཛྙཱ་ན་ཀ་ཡ་ཤཱཿ ནམཿ སྤྱི་ཏོ་བཛྲ་ས་ཏྭ་ སཱ་ཧཱ་ དེ་ཀ་ས་ལོ་ར་དག་ལ་མཆོད་མའི་རྫས། །ཚོམ་སྐུ་བ་བདུད་ལས་རྒྱལ་བའི་སྦྱོར། །ངོ་ལ་ངས་མཆི་ཆུ་དཔག
མ། སྐུ་བ་ནི་སྐུ་ཡི་དོན་ཆེད། །ཡེ་ཤེས་སྐུ་ནི་རྡོ་རྗེ་ཡི་ཡང་ ངོ་བ་ཞི་བ་རི་བྱིན་མ་རང་གི་ཆོས། གདོད་པ་མ་ཡི་ཤིང་རྟ་ཆེན་པོ། །འཁོར་ལོ་ས་ཀྱི་ས་ཐུ་བ་གཙོ་བོ་མཆོད། །འཁོར་ཆགས་ཆེ་དང་པོས་ཐམས་ཆགས་སོ། །གསང་མེད་སྐུ
ལ་ཡེ་ལྡན་པ་ཡིད། །ཅེས་མཆོད་དོ། །དཀོན་མཆོག་གསུམ་ལ་བདག་སྐྱབས་མཆི། །སྡིག་པ་ཐམས་ཅད་སོ་སོར་བཤགས། །འགྲོ་བའི་དགེ་ལ་རྗེས་ཡི་རང་། སངས་རྒྱས་བྱང་ཆུབ་ཡིད་ཀྱིས་གཟུང་། །སངས་
རྒྱས་ཆོས་དང་ཚོགས་ཀྱི་མཆོག་རྣམས་ལ། །བྱང་ཆུབ་བར་དུ་སྐྱབས་སུ་མཆི། །རང་གཞན་དོན་ནི་རབ་བསྒྲུབ་ཕྱིར། །བྱང་ཆུབ་སེམས་ནི་བསྐྱེད་པར་བགྱི། །བྱང་ཆུབ་མཆོག་གི་སེམས་ནི་བསྐྱེད་བགྱིས་ནས། །སེམས་ཅན་ཐམས་ཅད་
བདག་གིས་མགྲོན་དུ་གཉེར། །བྱང་ཆུབ་སྤྱོད་མཆོག་ཡིད་འོང་སྤྱད་པར་བགྱི། །འགྲོ་ལ་ཕན་ཕྱིར་སངས་རྒྱས་འགྲུབ་པར་ཤོག །ཞེས་ལན་གསུམ་བརྗོད། །དེ་ནས། སྤྱན་བཙལ་སོ་སོར་ངེས་རྒྱུ་ཐམས་ཅད་དང་། །དཔའ་བོ་སྣ་ཚོགས
འཇིགས་ལ་ཐམས་ཅད་ཁྱུན། །ཐམས་ཅད་བདག་ལ་དགོངས་སུ་གསོལ། །བདག་མེད་ཀྱི་རྣམ་བཀོད་ཡི། །དུས་འདི་ནས་བཟུང་བྱང་ཆུབ་བར། །རྟོག་པ་ཉིད་སྟོང་ཉིད་ནི་ཡི་བར། །དེ་ལྟར་དུས་གསུམ་ཐམས་ཅད་མགོན་པོ་རྣམས། །སྤྱོད

82 ཐུབ་ཏྲྀཡེ་ངེས་པ་མཛད་དཔལ་འདི། །བྱང་ཆུབ་སེམས་ནི་བླ་ན་མེད། །དམ་པ་བདག་གིས་བསྐྱེད་པར་བགྱི། །ཚུལ་ཁྲིམས་ཀྱི་ནི་བསླབ་པ་དང་། །དགེ་བའི་ཆོས་ནི་བསྡུད་པ་དང་། །སེམས་ཅན་དོན་བྱེད་ཚུལ་ཁྲིམས་གསུམ། །སོ་སོར་
བརྟན་པོར་བཟུང་བར་བགྱི། །སངས་རྒྱས་ཆོས་དང་དགེ་འདུན་ཏེ། །བླ་ན་མེད་པའི་དཀོན་མཆོག་གསུམ། །སངས་རྒྱས་རྣལ་འབྱོར་ལས་སྐྱེས་པའི། །སྡོམ་པ་འདི་ནི་བརྟན་པོར་གཟུང་། །རྡོ་རྗེ་རིགས་ཀྱི་མཆོག་ཆེན་པོ་ལ། །རྡོ་
རྗེ་དྲིལ་བུ་ཕྱག་རྒྱ་ཡང་། །ཡང་དག་ཉིད་དུ་བཟུང་བར་བགྱི། x །རིན་ཆེན་རིགས་མཆོག་ཆེན་པོ་ཡི། །དམ་ཚིག་ཡིད་དུ་འོང་བ་ལ། །ཉིན་རེ་བཞིན་ཡང་དུས་དྲུག་ཏུ། །སྦྱིན་པ་རྣམ་བཞི་རྟག་ཏུ་སྦྱིན། །བྱང་ཆུབ་ཆེན་པོ་ལས་བྱུང་བའི།
པདྨའི་རིགས་ཆེན་དག་པ་ལ། །ཕྱི་དང་གསང་བ་ཐེག་པ་གསུམ། །དམ་པའི་ཆོས་ནི་སོ་སོར་བཟུང་། །ལས་ཀྱི་རིགས་མཆོག་ཆེན་པོ་ལ། །སྡོམ་པ་ཐམས་ཅད་ལྡན་པ་ནི། །ཡང་དག་ཉིད་དུ་བཟུང་བར་བགྱི། །མཆོད་
པའི་ལས་ཀྱང་ཅི་ནུས་བགྱི། །བྱང་ཆུབ་སེམས་ནི་བླ་མེད་མཆོག །དམ་པ་བདག་གིས་བསྐྱེད་བགྱིས་ནས། །སེམས་ཅན་ཀུན་གྱི་དོན་གྱི་ཕྱིར། །བདག་གིས་སྡོམ་པ་མ་ལུས་བཟུང་། །མ་བསྒྲལ་བ་རྣམས་བདག་གིས་
བསྒྲལ། །མ་གྲོལ་བ་རྣམས་བདག་གིས་དགྲོལ། །དབུགས་མ་ཕྱུང་རྣམས་དབུགས་དབྱུང་ཞིང་། །སེམས་ཅན་མྱ་ངན་འདས་ལ་འགོད། །ཅེས་ལན་གསུམ་བརྗོད། །དེ་ནས། སེམས་ཅན་ཐམས་ཅད་བདེ་བ་དང་བདེ་
བའི་རྒྱུ་དང་ལྡན་པར་གྱུར་ཅིག། སྡུག་བསྔལ་དང་སྡུག་བསྔལ་གྱི་རྒྱུ་དང་བྲལ་བར་གྱུར་ཅིག། སྡུག་བསྔལ་མེད་པའི་བདེ་བ་དང་མི་འབྲལ་བར་གྱུར་ཅིག། ཉེ་རིང་ཆགས་སྡང་དང་བྲལ་བའི་བཏང་སྙོམས་ལ་གནས་པར་གྱུར་ཅིག།

༄༅། །བསོད་ནམས་ཀྱི་ཚོགས་བསགས་པའོ། །དེ་ནས་ཡེ་ཤེས་ཀྱི་ཚོགས་བསགས་པ་ནི། སྟོང་པ་ཉིད་བསྒོམས་ནས་སྔགས་འདི་ཉིད་ཀྱིས་བཟླས་པར་བྱའོ། ཨོཾ་ཤཱུ་ནྱ་ཏཱ་ཛྙཱ་ན་བཛྲ་སྭ་བྷཱ་ཝ་ཨཱཏྨ་ཀོ྅ཧཾ། ཞེས་བརྗོད་དེ།
དེ་ནས་བསྲུང་འཁོར་བསྒོམ་པ་ནི། སྟོང་པའི་ངང་ལས་པཾ་ལས་པདྨ་དང་རཾ་ལས་ཉི་མའི་དཀྱིལ་འཁོར་གྱི་སྟེང་དུ། ཧཱུྃ་ལས་སྣ་ཚོགས་རྡོ་རྗེ་རྩེ་བཅུ་གཉིས་པ། ཤར་དཀར། ལྷོ་སེར། ནུབ་དམར། བྱང་ལྗང་། ལྟེ་བ་མཐིང་ཀ་ཧཱུྃ་
གིས་མཚན་པ། ཧཱུྃ་ལས་འོད་ཟེར་ཕྱོགས་བཅུར་འཕྲོས་པས། འོག་རྡོ་རྗེའི་ས་གཞི། ཁོར་ཡུག་རྡོ་རྗེའི་ར་བ། སྟེང་རྡོ་རྗེའི་གུར། ཕྱི་རོལ་ཐམས་ཅད་ཡེ་ཤེས་ཀྱི་མེ་རབ་ཏུ་འབར་བས་བསྐོར་བར་གྱུར། །ཨོཾ་བཛྲ་རཀྵ་རཀྵ་ཧཱུྃ་ཧཱུྃ་ཧཱུྃ་ཕཊ་སྭཱཧཱ
ཞེས་ལན་གསུམ། བསྲུང་འཁོར་དངོས་ནི་དེ་ཙམ་གྱིས་ཆོག་ལ་རྒྱས་པར་སྤྲོ་བའམ་བཟློག་པ་བྱེད་དགོས་ན་འདི་ལྟར་བྱ་སྟེ། སྣ་ཚོགས་རྡོ་རྗེའི་ལྟེ་བར་པཾ་ལས་པདྨ་དང་། རཾ་ལས་ཉི་མའི་སྟེང་དུ། ཧཱུྃ་སེར་པོ་ལས་འཁོར་ལོ་སེར་པོ་རྩིབས་
བརྒྱད་པ། རྩེ་མོ་རྣོ་བ་ཞིག་པ་སྦྱོང་བ། ཡངས་ཤིང་རྒྱ་ཆེ་བ། བཀླག་ན་ཁ་མེད་པར་གྱུར། ཨོཾ་བཛྲ་ཙཀྲ་རཀྵ་ཧཱུྃ་ཧཱུྃ། ལན་གསུམ། འཁོར་ལོའི་རྩིབས་ཀྱི་དབུས་དང་། ཕྱོགས་བཅུར་པདྨ་དང་ཉི་མའི་དཀྱིལ་འཁོར་རེ་རེ། དབུས་ཀྱི་ཉི་མའི་
སྟེང་དུ་ སེར་པོ། ཕྱོགས་བཅུའི་ཉི་མའི་སྟེང་དུ་ཧཱུྃ་རེ་རེ། དེ་ཡང་ཤར་ནི་དཀར་པོ། ནུབ་ཀྱི་དམར་པོ། །གཞན་ཐམས་ཅད་སྔོན་པོ། དེ་རྣམས་ཡོངས་སུ་གྱུར་པ་ལས། དབུས་སུ་རང་ཉིད་གཙུག་ཏོར་འཁོར་ལོས་སྒྱུར་བ་སེར་པོ་
འཁོར་ལོ་འཛིན་པ། ཤར་དུ་གཤིན་རྗེ་མཐར་བྱེད་ནག་པོ་ཐོ་བ་འཛིན་པ། ལྷོར་ཤེས་རབ་མཐར་བྱེད་དཀར་པོ་བེ་ཅོན་འཛིན་པ། ནུབ་ཏུ་པདྨ་མཐར་བྱེད་དམར་པོ་པདྨ་འཛིན་པ། བྱང་དུ་བགེགས་མཐར་བྱེད་ལྗང་སྔོ་སྣ་ཚོགས་རྡོ་རྗེ་འཛིན་པ།

ཁྱུང་སྨད་དང་མི་ཀ་ཡོ་བ་སྟོ་སྐྱུར་ལ་ཀྱི་འཛིན་པ། ཤར་ལྷོར་འདོད་པའི་རྒྱལ་པོ་སྔོན་པོ་ལྕགས་ཀྱུ་འཛིན་པ། ལྷོ་ནུབ་ཏུ་བདུད་ཀ་སྡོན་ཙན་སྔོན་ཞགས་པ་འཛིན་པ། ནུབ་བྱང་དུ་སྨོན་པས་ཙེ་ཚེ་ར་དབང་གཏུ་གཤུམ་འཛིན་པ། སྐྱེ་དང་ཧྲི་མཛད་དང་སྟོབས་པོ་ཆེ་དང་
ཀྲོལ་བུ་རན་གི་ཕྱག་རྒྱས་ཐུགས་ཀར་འཛིན་པ། འོག་ཏུ་གནོད་མཛེས་མ་ཐིང་ཞག་གཏུན་ཤིང་བསྣམས་པ། ཧྲི་མཛད་མ་ཡིན་པ་གཞན་ཐམས་ཅད་ཕྱག་གཡས་པས་རང་རང་གི་ཕྱག་མཚན་འཁོར་བའི་ཚུལ་གྱིས་འཛིན་ཅིང་། གཡོན་པས་
ཐུགས་ཀར་སྡིགས་མཛུབ་མཛད་པ། །ཕྱོགས་བཞིའི་ཁྲོ་བོ་རྣམས་ནི་ཆེར་ཁྲོས་པ་སྟེ། སྐུ་སྦོམ་ཞིང་ཐུང་བ། སྟག་གི་པགས་པའི་ཤམ་ཐབས་དང་། སྦྲུལ་གྱིས་བརྒྱན་པའོ། །གཞན་རྣམས་ནི་རོལ་པའི་ཁྲོ་བོའོ། ཟུར་ཟད
འཛུམ་པ། སྐུ་འཁྱུང་ཞིང་ཁྲིམ་པ། དར་གྱི་ན་བཟའ་དང་རིན་པོ་ཆེའི་རྒྱན་གྱིས་བརྒྱན་པ། ཐམས་ཅད་ཀྱང་སྐུ་ཐུང་གསུམ་དམ་རལ་པ་དབུ་སྐྲ་སེར་པོ་གྱེན་དུ་བརྫེས་པ། ཡེ་ཤེས་ཀྱི་མེ་འབར་བའི་དཀྱིལ་ན་ཞབས་གཡོན་བརྐྱང་གི
སྟབས་ཀྱིས་བཞུགས་པའོ། །དཔྲལ་བར་ཨོཾ། །མགྲིན་པར་ཨཱཿ ཐུགས་ཀར་ཧཱུྃ། དེ་ལས་འོད་ཟེར་འཕྲོས་པས། རང་བཞིན་གྱི་གནས་ནས་ཁྲོ་བོ་བཅུ་གཅིག་བསྲུང་བའི་འཁོར་ལོ་དང་བཅས་པ་ལ་ཡེ་ཤེས་ཀྱི་ཁྲོ་བོའི་ཚོགས་དཔག
ཏུ་མེད་པས་བསྐོར་བ་ཨོཾ་བཛྲ་ས་མཱ་ཛཿ ཨོཾ་བཛྲ་ཎཱི་རི་ཏེ་ཧཱུྃ་ཕཊ་སྭཱཧཱ། །ཨོཾ་བཛྲ་ཡི་ཡི་ཏེ་ཧཱུྃ་ཕཊ་སྭཱཧཱ། ཨོཾ་ས་ར་བ་ཤི་ཤོ་དྷ་སྭཱཧཱ། ཛཿ ཧཱུྃ་བཾ་ཧོཿ ཕཾ་ཧཾ་མྲྀ་ཏ་ཨ་ཀྵྀ་པྲ་ཏྲི་ཧཾ་སྭཱཧཱ། : ཨོཾ་བཛྲ་པུཥྤེ་ཞེས། ཤ་སྤྱིའི་བར་གྱིས་མཆོད། ཛཿ ཧཱུྃ་བཾ་
ཧོཿ གཉིས་སུ་མེད་པར་བསྟིམ། ཡང་འོད་འཕྲོས་པས་དབང་གི་ལྷ་རིགས་ལྔ་འཁོར་དང་བཅས་པ་ཨོཾ་བཛྲ་ས་མཱ་ཛཿ ཨོཾ་བཛྲ་ཨ་བྷི་ཥིཉྩ་ཧཱུྃ། བུམ་པའི་ཆུས་སྤྱི་བོ་ནས་དབང་བསྐུར། སྐུ་གང་། དྲི་མ་དག ། ཆུ་ལྷག་མ་ཡར

85 ༄༅། །ལྷང་ཚེ་ཡས། ག་ཤིན་རྡོ་མཐར་ཕྱིན་ལ་རྣམ་པར་སྣང་མཛད། སྤྱན་མཐར་ཕྱིན་ལ་འོད་དཔག་མེད། གཞན་ཐམས་ཅད་ལ་མི་བསྐྱོད་པས་དབུ་བརྒྱན། ནམཿ སམནྟ་བུདྡྷཱ་ནཱཾ། ནམཿ སམནྟ་དྷརྨཱ་ཎཱཾ། ནམཿ ས
མནྟ་སཾ་གྷཱ་ནཱཾ། ཨོཾ་ས་ཧ་ཧ་ཡ་ཏྲེ་ཨོཾ་བི་མ་ལ། ཨོཾ་སཱ་ཀ་ར་ཝེ་ཤྭ་ཧཱུཾ་ཡུ་རེ། བཛྲ་ཨཱ་ཡུ་ཥྐེ་ར་ཙཀྲ་བ་ཧྲེ་སཾ་ཡཱ་ཨཱ་ཡུཥྨ་ཏི་ཏྲ་ཧུ་ལ་ཀཱ་སྨ་བ་རྟ་ཏེ། ཧཱུཾ་ཏེ། ཀྲཱུ་ལ་ཧཱུཾ་ན། ཨ་མ་ཧྲི་ཏེ། ཨཱཡཾ་ཀ་ཀེ་ཤ་ཙཎྜ་ཧྲཱི་ཏེ། ཧ་ར་སཾ་ཧ་ར་ཧུ། ཙ་རུ་ཙེ་ཧཱུ། ཧྲུ་ཧྲུ
ཧྲུ་ཧྲུ། ཙུ་རུ་ཙུ་རེ། །ཕོ་རི་ཕཱ་རི། ཨ་ར་ཨ་ར། ཧཱུཾ་ཧཱུཾ་ཧཱུཾ་ཧཱུཾ་ཧཱུཾ་ཧཱུཾ་ཧཱུཾ་ཧཱུཾ་ཧཱུཾ་ཧཱུཾ། ཕཊ་ཕཊ་ཕཊ། ཞེས་པ་འདི་རིག་པ་བཟླས་སོ། །དེ་ནས། སུ་གང་དག་བདག་ཅག་གི་རབ་འབྱུང་བླམ་དམ་པ་རྣམས་དང་། བདག་ཅག་དཔོན་སློབ་ཡོན་མཆོད
འཁོར་དང་བཅས་པ་རྣམས་ལ་སྡང་བའི་སེམས་དང་ལྡན་པ་རྣམས་དང་། གདུག་པའི་སེམས་དང་ལྡན་པ་རྣམས་དང་། ཕྲག་ཤུལ་ཀྱི་སེམས་དང་ལྡན་པ་རྣམས་དང་། བསམ་པ་དང་སྦྱོར་བ་ངན་པ་བྱེད་པའི་དགྲ་བགེགས་ཐམས་ཅད
ཀྱི་བསམ་སྦྱོར་ངན་པ་ཐམས་ཅད་ཞི་བར་གྱུར་ཅིག །ཀཱ་ལ་ཧཾ་ཞི་བ་རམ་གྱུར་ན། དེའི་ཚེ་དེ་དག་ཐམས་ཅད་ཀྱི་ལུས་བཅིང་བར་བགྱིའོ། །ངག་བཅད་བར་བགྱིའོ། །ཡིད་བཅིང་བར་བགྱིའོ། །མཐུ་བརླག་པར་གྱུར་ཅིག །སྟོབས
བརླག་པར་གྱུར་ཅིག །རྫུ་འཕྲུལ་བརླག་པར་གྱུར་ཅིག །དེས་བཟླས་པའི་སྔགས་ཀྱིས་དེ་ཉིད་བརླག་པར་གྱུར་ཅིག །དེས་བསྒྲུབས་པའི་ལྷ་འདྲེས་དེའི་ཤ་ལ་ཟ་བར་གྱུར་ཅིག །སྦྱོར་བ་ངན་པ་བྱས་པའི་འབྲས་བུ་སྨིན་པ་པོ་དེ་ཉིད་ལ་འཁོར
བར་གྱུར་ཅིག །གནོད་བྱེད་ཐམས་ཅད་ཞི་ཕྱིར་ཡ་ཧཱུཾ་ཕཊ།། ཕྲིན་ལས་འདི་བར་བའི་ཚོགས་རྣམས་ཀྱིས ། དགྲ་བགེགས་རྣམས་སོ་ཐམས་ཅད་ཀྱི། །ལུས་ངག་ཐལ་བརྡུལ་དུ་བརླགས། །རྣམ་ཤེས་ཆོས་ཀྱི་དབྱིངས་སུ་སྒྲོལ། །ཤྲཱི།

86 བཛྲ་ཀཱ་ལ་ཀརྟྟི་ཧཱུྃ་ཧཱུྃ་ཕཊ་སྭཱཧཱ།། ཞེས་ལན་གསུམ། བསྲུང་བའི་འཁོར་ལོའོ།། ། ཁ་ཞེས་པ་དངོས་གཞི་ལ་ཡན་ལག་དྲུག་དང་ལྡན་པ་སྟེ། དེ་ཡང་། ཨ་ལས་ཆོས་ཀྱི་འབྱུང་གནས་གྲུ་གསུམ་པ། ཕྱི་དཀར་ལ་ཕན་ཅུང་
ནང་དམར་བ། གདིངས་ཀ་ཆེན་དུ་བརྐྱང་བ། དེའི་ནང་དུ། ཡཾ་ལས་རླུང་གི་དཀྱིལ་འཁོར་ལྗང་ཁམ་སྔོན་པོ་ཡཾ་གྱིས་མཚན་པ། དེའི་སྟེང་དུ་རཾ་ལས་མེའི་དཀྱིལ་འཁོར་གྲུ་གསུམ་དམར་པོ་རཾ་གྱིས་མཚན་པ། དེའི་སྟེང་དུ་བཾ་ལས་ཆུའི་
དཀྱིལ་འཁོར་ཟླུམ་པོ་དཀར་པོ་བཾ་གྱིས་མཚན་པ། དེའི་སྟེང་དུ་ལཾ་ལས་སའི་དཀྱིལ་འཁོར་གྲུ་བཞི་སེར་པོ་ལཾ་གྱིས་མཚན་པ། དེའི་སྟེང་དུ་སུཾ་ལས་འཁོར་ལོ་སེར་པོ་རྩིབས་བཅུ་པ་སུཾ་གྱིས་མཚན་པ། དེའི་སྟེང་དུ་གི་ཝང་སྣང་དུ།
ཨོཾ་ཨཱཿཧཱུྃ་ཧོཿ དམར་པོ་གཉིས་ཀྱི་མཐའ་བརྟན་པ་བཞི་པར་དེའི་རྣམ་པར་ཤེས་པ་རྣམ་པར་དག་པའོ། །འབྱུང་བ་བཞི་འཁོར་ལོ་དང་བཅས་པ་ཡིད་རྣམ་པར་ཤེས་པ་དེའི་སྣང་བ་ཙམ་སྟེ། དེ་རྣམས་རྡོ་རྗེ་གཅིག་ཏུ་འདྲེས་པ་ལས། རིན་
པོ་ཆེ་སྣ་ཚོགས་ལས་གྲུབ་པའི་གཞལ་ཡས་ཁང་གྲུ་བཞི་པ། སྒོ་བཞི་པ། རྟ་བབས་རིམ་པ་བཞི་ལྡན་པ། ལྗང་གུ། དམར་པོ། སེར་པོ། དཀར་པོའི་རྩིག་པ་རིམ་པ་ལྔ་དང་ལྡན་པ། དེའི་སྟེང་དུ་རིན་པོ་ཆེའི་ཕ་གུ་སེར་
པོ་ལ་དྲྭ་བ་དང་དྲྭ་བ་ཕྱེད་པ་འཕྱང་བ། དེའི་སྟེང་དུ་རིན་པོ་ཆེའི་མདའ་ཡབ་དང་ཤར་བུ་བརྒྱན་པ། ཕྱི་ཁ་པའི་སྣེ་རྩི་ཏུ་འདོད་ཡོན་གྱི་ལྷ་མོ་དམར་པོ་ལ། མཆོད་པའི་ལྷ་མོ་བཅུ་དྲུག་གིས་མཆོད་རྫས་དུ་མ་ཐོགས་ནས་
བཅོམ་ལྡན་འདས་ལ་མཆོད་པ། ཆང་ཀཔ་བརྒྱད་དང་ལྡན་པ། སྟེང་རྡོ་རྗེའི་གདུར་ཟླུམ་པོ་དང་རྡོ་རྗེའི་གདུང་བཞིན་མེ་ཏོག་ས་ར་རིས་སུ་བྲིས་པ་ཕྱི་བདེ་མཉོས་པར་ཁྱབ་པ། དཔུང་ཕུར་ཕུར་རྒྱུར་པའི་སྟེང་དུ་རྡོ་རྗེ་དང་རིན་པོ་ཆེའི

༄༅། །ཏོག་གིས་བརྒྱན་པ། སྒོ་བཞི་ཡི་ཕྱིར་སྐོར་ཀ་བ་བཞི་བཞེངས་པ་ཏོག་པའི་རྟ་བབས་བར་རིམ་བཞི་དང་ལྡན་པའི་སྟེང་དུ། པདྨ་ལ་གནས་པའི་ཆོས་ཀྱི་འཁོར་ལོ་དང་། །གདུགས་དང་རི་དགས་དང་བཅས་པ་ཡ་གཟུ
ཡང་བོ་སོ་དང་། དཔལ་བེའུ་དང་། མེ་ཏོག་གི་ཕྲེང་བ་དང་། ཀླུ་བ་སྤུང་གིས་བསྐྱོད་པ་དང་། རྟ་ལ་བཞོན་པའི་ལྷ་བ་ཅན་ལ་སོགས་པ། རྒྱན་དུ་མས་བརྒྱན་པའི། གཞལ་ཡས་ཁང་དུ་གྱུར། ། དེའི་ཕྱི་རོལ་དུ་དུར་ཁྲོད་ཆེན་པོ་བརྒྱད་
ནི། ཤར་དུ་གཏུམ་དྲག། ལྷོར་འཇིགས་བྱེད་སྒྲོད་པ། ནུབ་ཏུ་འབར་བའི་ཕྲེང་བ། བྱང་དུ་ཚང་ཚིང་འཁྲིགས་པ། བྱང་ཤར་དུ་དྲག་ཏུ་རྒོད་པ། ཤར་ལྷོར་དཔུག་ནགས་ཚལ། ལྷོ་ནུབ་ཏུ
འཇིགས་བྱེད་མུན་པ། ནུབ་བྱང་དུ་ཀི་ལི་ཀི་ལིར་སྒྲ་སྒྲོགས་པའོ། ། ཤིང་གི་སྟེང་ན་གནས་པའི་ཕྱོགས་སྐྱོང་བ་བརྒྱད་དེ། ཤར་དུ་བརྒྱ་བྱིན། ལྷོར་གཤིན་རྗེ། ནུབ་ཏུ་ཆུ་ལྷ། བྱང་དུ་གནོད་སྦྱིན། བྱང་ཤར་དུ་དབང་ལྡན།
ཤར་ལྷོར་མེ་ལྷ། ལྷོ་ནུབ་ཏུ་སྲིན་པོ། ནུབ་བྱང་དུ་རླུང་ལྷའོ། །དེ་དག་ཏུ་རོ་མགོ་བོ་བཅད་པ་དང་། དཔྱངས་པ་དང་། བསྐྱལ་བ་དང་། གསལ་ཤིང་གིས་ཕུག་པ་དང་། མགོ་བོ་དང་། ཀེང་རུས་དང་། ཅེ་སྤྱང་དང་། ཁྱི་དང་། ཁྭ་ཏ
དང་། བྱ་རྒོད་དང་། རོ་ལངས་རྣམས་པ་ཞེས་པའི་སྒྲ་སྒྲོགས་པར་བྱེད་པ། གཉན་སྦྱིན་དང་། སྲིན་པོ་དང་། ཡི་དྭགས་དང་། ཤ་ཟ་དང་། སྨྱོ་བྱེད་དང་། བརྗེད་བྱེད་དང་། མཁའ་འགྲོ་དང་མཁའ་འགྲོ་མ་རྣམས་དང་། གཞན་
ཡང་ཞིང་སྐྱོང་བ་དང་། ཀླུ་དང་། སྤྲིན་དང་། ཆུ་དང་། མེ་དང་། མཆོད་རྟེན་དང་། བསྒོམ་པ་པོ་རྣམས་དང་བཅས་པའི་དུར་ཁྲོད་ཀྱིས་ཡོངས་སུ་བསྐོར་བའི་གཞལ་ཡས་ཁང་གི་ནང་གི་ལྷ་རྣམས་ཤར་དཀར། ལྷོ་སེར། ནུབ་དམར་

ཁྱུང་ལྡང་། དཔུས་སྟོན་པོའི་དཔུས་སུ། །སྣ་ཚོགས་པདྨ་འདབ་མ་བརྒྱད་པའི་ལྟེ་བར། ཉི་མའི་དཀྱིལ་འཁོར་གྱི་སྟེང་དུ། ཉོན་མོངས་བ་ལ་སོགས་པ་བདུད་བཞིའི་རོ་བཙོངས་པ་སེར་པོ། །དབང་པོ་དཀར་པོ། ཉེ་དབང་སྔོན་པོ། དྲག་པོ་ནག་པོ་རྣམས་ཞལ་ཐབས་སུ་བཀྲམ་པའི་གདན་དང་། འདབ་མ་བརྒྱད་ལ་ཟླ་བའི་དཀྱིལ་འཁོར་གྱི་སྟེང་དུ། ཤར་དུ་ཚངས་པ་སེར་པོ། ལྷོར་དབང་པོ་དཀར་པོ། ནུབ་ཏུ་ཉེ་དབང་སྔོན་པོ། བྱང་དུ་དྲག་པོ་ནག་པོ། བྱང་ཤར་དུ་ཤིན་རྗེ་སྔོན་པོ། ཤར་ལྷོར་ནོ་ཡས་ག་ས་ར་པོ། ལྷོ་ནུབ་ཏུ་སྲིན་པོ་ནག་པོ། ནུབ་བྱང་དུ་ཐགས་བཟང་རིགས་དང་ལྡན་ལ་རྣམས་འཕྲེལ་ཞིང་ གདོང་གླིན་དུ་སྦྲིགས་པའི་གདན་དང་བཅས་པར་གྱུར། ཨོཾ་སརྦ་ཏ་ཐཱ་ག་ཏ་ཨ་ནུ་ལ་ཡ་བཛྲ་སྭ་བྷཱ་ཝ་ཨཱཏྨ་ཀོ྅ཧཾ།། །།དེ་དག་ནི་ཕོ་བྲང་བསྐྱེད་པ་རྣམ་པར་སྣང་མཛད་ཀྱི་ཡན་ལག་ལྔ་དང་པོའོ། །དབུས་ཀྱི་གདན་གྱི་སྟེང་དུ་མཚན་བཟང་པོ་སྐུ་མ་ཧཱུྃ་ཧཾ་གཉིས་ཀྱི་ངོ་བོ། ཨ་ཨཱ། ཨི་ཨཱི། ཨུ་ཨཱུ། རྀ་རཱྀ། ལྀ་ལཱྀ། ཨེ་ཨཻ། ཨོ་ཨཽ། ཨཾ་ཨཿ ཁྲག་གཉིས་ཞུ་བ་ལས་བྱུང་བའི་ཟླ་བའི་དཀྱིལ་འཁོར་མི་ལོང་ལྟ་བུའི་ཡེ་ཤེས། དེའི་སྟེང་དུ་དཔེ་བྱད་བཟང་པོ་བརྒྱད་ཅུའི་བདག་ཉིད། ཀ་ཁ་ག་གྷ་ང་། ཙ་ཚ་ཛ་ཛྷ་ཉ། ཊ་ཋ་ཌ་ཌྷ་ཎ། ཏ་ཐ་ད་དྷ་ན། པ་ཕ་བ་བྷ་མ། ཡ་ར་ལ་ཝ་ཤ་ཥ་ས་ཧ་ཀྵ། ཁྲག་གཉིས་ཞུ་བ་ལས་བྱུང་བའི་ཉི་མའི་དཀྱིལ་འཁོར་མཉམ་པ་ཉིད་ཀྱི་ཡེ་ཤེས། དེ་གཉིས་བར་དུ། ཧཱུྃ་ལས་ཐོད་པ་དཀར་པོ་དུམ་བུ་གསུམ་པ་འཕྲུལ་བར་སྣ་ཚོགས་རྡོ་རྗེའི་ལྟེ་བ་ལ་ཧཱུྃ་གིས་མཚན་པ། དེའི་ག་ཡོན་དུ་ཡི་ལས་གྲི་གུག་སྔོ་ནག་ཡུ་བ་ལ་ཡི་གིས་མཚན་པ་སྟེ་དགའ་སོ་སོར་རྟོག་པའི་ཡེ་ཤེས། ཉི་ཟླ་ཐུག་མཚམས

༄༅། །ཡོན་དང་བཅས་པ་རོ་གཅིག་ཏུ་འདྲེས་པ་བྲུ་བ་གྲུབ་པའི་ཡེ་ཤེས། དེ་ལས་སྐུ་ཡོངས་སུ་རྫོགས་པ་ཆོས་ཀྱི་དབྱིངས་ཀྱི་ཡེ་ཤེས་ཀྱི་ངོ་བོ། བཅོམ་ལྡན་འདས་ཀྱཻ་རྡོ་རྗེ་འཛིན་པ་སྐུ་མདོག་དཀར་པོ། ཞལ་
བརྒྱད་ཕྱག་བཅུ་དྲུག་པ། ཞབས་བཞི་པ། རྩ་བའི་ཞལ་དཀར་པོ། གཡས་སྔོ། གཡོན་དམར། སྟེང་ཞལ་དུད་ཁ། ཞལ་ལྷག་མ་གཉིས་གཉིས་གནག་པ། ཞལ་རེ་རེ་ལ་སྤྱན་དམར་པོ་གསུམ་གསུམ་དང་ལྡན་པ། མི་
མགོ་སྐམ་པོ་ལྔ་ལྔ་རི་དབུ་རྒྱན་ཅན། མཆེ་བ་ཁྲོ་གུ་བཞི་བཞི་གཙིགས་པ། དབུ་སྐྲ་ལེ་ར་པོ་ཕྱིན་དུ་བརྫེས་པ། སྤྱི་བོར་སྣ་ཚོགས་རྡོ་རྗེས་མཚན་པ། །ཧཱུྃ་གི་སྒྲ་སྒྲོག་ཅིང་འཇིགས་པ་ཡིད་འཇིགས་པར་མཛད་པ། ཕྱག་བཅུ་
དྲུག་གིས་ཐོད་པ་བཅུ་དྲུག་བཟུང་བའི། གཡས་ཀྱི་དང་པོ་ན་གླང་པོ་ཆེ་དཀར་པོ་གཡོན་གྱི་དང་པོ་ན་ས་ཡི་ལྷ་སེར་པོ་[illegible] གཉིས་ཀྱིས་ཡུམ་ལ་འཁྱུད་པ། གཡས་ཀྱི་གཉིས་པ་ན་རྟ་སྔོན་པོ། གསུམ་པ་ན་བོང་བུ་ཁ་ལ། བཞི་པ་ན་གླང་དམར་པོ། ལྔ་པ་ན་རྔ་མོ་
ཐལ་དཀར། དྲུག་པ་ན་སྐྱེས་པ་ཕར་མདོག། བདུན་པ་ན་ཤ་ར་བྷ་སྔོན་པོ། །བརྒྱད་པ་ན་བྱི་ལ་ཁ་བ། གཡོན་གྱི་གཉིས་པ་ན་ཆུའི་ལྷ་དཀར་པོ། གསུམ་པ་ན་མེ་ཡི་ལྷ་དམར་པོ། བཞི་པ་ན་རླུང་གི་ལྷ་ལྗང་གུ། ལྔ་པ་ན་ཟླ་བའི་ལྷ་དཀར་
པོ། དྲུག་པ་ན་ཉི་མའི་ལྷ་དམར་པོ། བདུན་པ་ན་གཤིན་རྗེ་སྔོན་པོ། བརྒྱད་པ་ན་ནོར་སྦྱིན་སེར་པོ། མི་མགོ་རློན་པ་ལྔ་བཅུའི་དོ་ཤལ་ཅན། སྐུ་ལ་ཐལ་བས་ཉེ་བར་བྱུགས་པ། རུས་པའི་རྒྱན་དྲུག་དང་ལྡན་པ། ཞབས་མདུན་མ་གཉིས་
གཡོན་བསྐུམ་གཡས་བརྐྱང་བ་དང་། རྒྱབ་མ་གཉིས་སྐྱིལ་ཀྲུང་ཕྱེད་པའི་གར་སྟབས་ཀྱིས་བདུད་བཞི་མནན་པ། སྒེག་ཅིང་དཔའ་བ་མི་སྡུག་པ། །རྒོད་ཅིང་དྲག་ཤུལ་འཇིགས་སུ་རུང་། །སྙིང་རྗེ་རྔམ་དང་ཞི་བ་ཡི། །གར་

དགུའི་རྩེ་དང་ལྡན་པ་ཉིད། །དེའི་པདྨ་ཡུམ་རྡོ་རྗེ་བདག་མེད་མ་སྐུ་མདོག་སྔོན་མོ། གཅེར་བུ་ཞལ་གཅིག་ཕྱག་གཉིས་སྤྱན་གསུམ་པ། སྐྲ་སེར་པོ་གྱེན་དུ་བརྫེས་པ། གཡས་གྲི་གུག་གཡོན་ཐོད་པ་འཛིན་པས་ཡབ་ལ་
འཁྱུད་པ། མི་མགོ་སྐམ་པོ་ལྔ་ཡི་དབུ་རྒྱན་དང་། སྐམ་པོ་ལྔ་བཅུའི་དོ་ཤལ་ཅན། རུས་པའི་ཕྱག་རྒྱ་ལྔ་དང་ལྡན་པ། ཞབས་གཡོན་བརྐྱང་གཡས་བསྐུམ་པས་ཡབ་ལ་འཁྱུད་པ། གཉིས་ཀར་ཡེ་ཤེས་ཀྱི་མེ་འབར་བའི
དབུས་ན་བཞུགས་པའོ། །ཡུམ་གྱི་མཁའ་ལ་མི་དམིགས་སུ་སྟོང་པའི་ངང་ལས་ཨཱཿལས་པདྨ་དམར་པོ་འདབ་མ་བརྒྱད་པ་ཟེ་འབྲུ་ལ་ཨཱཿཡིས་མཚན་པ། ཨོཾ་པདྨ་སུ་ཁ་དྷ་ར་མ་ཧཱ་རཱ་ག་སུ་ཁཾ་ད་ད་ཙ་ཏུར་ཨཱ་ནན་ད་བྷ་ག་བི་ཤྭ་ཧཱུྃ་ཧཱུྃ་
ཧཱུྃ་ཀཱ་ཪྻཾ་ཀུ་རུ་ཥྭ་མེ། ཡབ་ཀྱི་གསང་གནས་མི་དམིགས་ཏེ་སྟོང་པའི་ངང་ལས་ཧཱུྃ་ལས་རྡོ་རྗེ་སྔོན་པོ་རྩེ་ལྔ་པ་ལྟེ་བ་ལ་ཧཱུྃ་གིས་མཚན་པ། ཨོཾ་བཛྲ་མ་ཧཱ་དྭེ་ཥ་ཙ་ཏུར་ཨཱ་ནན་ད་དཱ་ཡ་ཀ་ཁ་ག་མུ་ཁ་ཨེ་ཀ་ར་སོ་ན་ཐ་ཧཱུྃ་ཧཱུྃ་ཧཱུྃ་ཀཱ་ཪྻཾ་
ཀུ་རུ་ཥྭ་མེ། ཡབ་ཡུམ་སྙོམས་པར་ཞུགས་པའི་བདེ་བ་ཆེན་པོའི་སྤྲོས་ཕྱོགས་བཅུའི་དེ་བཞིན་གཤེགས་པ་ཐམས་ཅད་སྤྱན་དྲངས། ཡབ་ཀྱི་ཞལ་དུ་ཞུགས་ཐུགས་ཀར་རྗེས་སུ་ཆགས་པའི་མེ་འོད་དུ་ཞུ། སླར་རེ་ཕྱིན་
བརྒྱུད། རྡོ་རྗེའི་ལམ་ནས་ཡུམ་གྱི་པདྨར་བབས་པ་ཐིག་ལེ་བརྒྱད་དུ་གྱུར་པ་རྣམས། གཾ་ཙཾ་བཾ་གྷཾ་པཾ་ཤཾ་ལཾ་ཌཾ་ཞེས་པའི་ས་བོན་བརྒྱད་དུ་གྱུར། དེ་རྣམས་ལྷ་མོ་བརྒྱད་དུ་གྱུར་པ། ཡུམ་གྱི་མཁའ་ནས་ཕྱིར་སྤྲོས་ཏེ།
གདོང་སོ་སོའི་སྟེང་དུ་འཁོད་པའི། ཤར་དུ་གཽ་རཱི་ནག་མོ་གཡས་གྲི་གུག། གཡོན་ཉ་རོ་ཧི་ཏ་འཛིན་པ། ལྷོར་ཙཽ་རཱི་དམར་མོ་གཡས་ན་ཅང་ཏེའུ། གཡོན་ཕག་པ་འཛིན་པ། ནུབ་ཏུ་བེ་ཏཱ་ལི་སེར་མོ། གཡས་རུས་སྦལ།

༄༅། །གཡོན་ཐོད་པ་བདུད་རྩིས་གང་བ་འཛིན་པ། བྱང་དུ་ཀླུ་སྨྲ་ནི་ལྗང་ཁུ་གཡས་སྦྲུལ། གཡོན་ཐོད་པ་བདུད་རྩིས་གང་བ་འཛིན་པ། བྱང་ཤར་དུ་ཡུ་ཀྲ་སྨྲི་སྔོན་མོ་གཡས་སེང་གེ། གཡོན་དགྲ་སྟ་འཛིན་པ། ཤར་ལྷོར་ཤྭ་བ་ཎྜ་དཀར་མོ་གཡས་ཅེ་སྤྱང་ཧཾ་དགེ་སློང་། གཡོན་འཁར་གསིལ་འཛིན་པ། ལྷོ་ནུབ་ཏུ་གདོལ་པ་མོ་སྔོན་མོ་གཡས་འཁོར་ལོ། གཡོན་ཐོང་ག་ཤེལ་འཛིན་པ། ནུབ་བྱང་དུ་གཡུང་མོ་ཁ་དོག་སྣ་ཚོགས་པ། །གཡས་རྡོ་རྗེ། གཡོན་སྡིག་མཛུབ་མཛད་པ། ཐམས་ཅད་ཀྱང་གཅེར་བུ། ཞལ་གཅིག་ཕྱག་གཉིས། སྤྱན་གསུམ་པ། སྐྲ་སེར་པོ་གྱེན་དུ་བརྫེས་པ། མི་མགོ་སྐམ་པོ་ལྔས་དབུ་བརྒྱན་ཅིང་། རྣོན་པ་ཕྲ་རྒྱུའི་རྡེ་ཞལ་ཅན། རུས་པའི་ཕྱག་རྒྱ་ལྔ་དང་ལྡན་པ། ཞབས་གཡོན་བརྐྱང་བའི་སྐྱིལ་ཀྲུང་ཕྱེད་པའི་གར་སྟབས་ཀྱིས་ཡེ་ཤེས་ཀྱི་མེ་འབར་བའི་ཀློང་ན་བཞུགས་པའོ། །སྐུར་ཡབ་ཡབ་ཡུམ་སྒོམས་པར་ཞུགས་པས་བར་སྣང་གི་ཧཱུཾ་ཛྙཱ་ན་སཏྭ༔ དམར་པོ་གཉིས་ཀྱི་མཐུན་བ་བརྟེན་པ་ཡོངས་སུ་བཀུག ཡབ་ཀྱི་ཞལ་དུ་ཞུགས། ཐུགས་ཀར་རྗེས་སུ་ཆགས་པའི་མེས་འོད་དུ་ཞུ། སྐུའི་དབྱིབས་བཅུད། རྡོ་རྗེའི་ལམ་ནས་ཡུམ་གྱི་པདྨར་བབས་པའི་ཀྱིན་གྱིས། ཡབ་ཡུམ་གཉིས་རྗེས་སུ་ཆགས་པའི་མེས་འོད་དུ་ཞུ་ནས། བདེ་བ་ཆེན་པོའི་རང་བཞིན་གྱི་ཐིག་ལེར་གྱུར། ཨོཾ་སརྦ་ཏ་ཐཱ་ག་ཏ་ཨ་ནུ་རཱ་ག་ཎ་བཛྲ་སྭ་བྷཱ་ཝ་ཨཱཏྨ་ཀོ྅ཧཾ། གླུས་བསྐུལ་བས། རྗེ་བཙུན་ཁྱོད་རྡོ་རྗེ་ཡི་ཡིད་བཞེངས་ཤིག། །ཡུམ་ཀྱི་བདག་ལ་ སྐྱོབ། །སྟོང་པའི་རང་བཞིན་ཉིད་སྤྱོད་ལ། །བདག་ལ་བདེ་ཆེན་སྦྱོར་བ་ཞིང་མཛོད། །ཁྱོད་མེད་ན་ནི་བདག་ནི་འགུམ་སྲིད་པས། །ཀྱེ་རྡོ་རྗེ་དེ་བཞིན་བཞེངས་ཤིག། སྟོང་པ་ཉིད་ཀྱི་ཆང་

པ་ཞིན་ཉིད་སྤྲོད་ལགས། ། ཕྲེང་མ་འཁྲམས་གྲུབ་པར་མཛོད། དགའ་གཙོ་འཇིག་རྟེན་མགྲོན་གཉེར་བ། །སྤྲོད་པ་ཉིད་ལ་བཞུགས་སམ་ཀྱེ། །ཕྲེང་མེད་ཕྱོགས་ནི་མི་འཚལ་བས། །གདོལ་པ་མོ་བདག་ཞུ་བ་
ཕྱིད།། གཡུང་མོ་བདག་ནི་སེམས་སྨྲེམ་པས། །བདག་གིས་ཁྲོད་ཀྱི་ཐུགས་འཚལ་གྱིས། །མིག་འཕྲུལ་མངར་བ་ཁྲོད་བཞེངས་ཤིག། སྙིང་རྗེ་རྒྱུན་ཆད་མ་མཛད་ཅིག། ཞེས་བསྐུལ་བས། ཐིག་ལེ་དེ་ཉིད་ཧཱུྃ་དང་ཨོཾ་སྤྲོན
པོ། འོད་འབར་ཞིང་འཇིགས་པར་གྱུར། དེ་ཞུ་བ་ལས་བདག་ཉིད་འབྲས་བུ་རྡོ་རྗེ་འཛིན་པ་སྐུ་མདོག་དུས་མཐའི་སྤྲིན་དང་མཚུངས་པ། ཞལ་བརྒྱད་ཕྱག་བཅུ་དྲུག་པ། ཞབས་བཞི་པ། རྩ་བའི་ཞལ་མཐིང་ནག། གཡས་དཀར་
པོ། གཡོན་དམར་བ། སྟེང་ཞལ་དུད་ཁ། ཞལ་ལྷག་མ་གཉིས་གཉིས་ནག་པ་ནས། ཡེ་ཤེས་ཀྱི་མེ་འབར་བའི་དབུས་ན་བཞུགས་པ་འོ་འདི་བར་སྣང་བ་ཞིན་བསྐྱེད། གཙོ་བོ་འཁོར་ཐམས་ཅད་ཀྱི་ཐུགས་ཀར་ཉི་མའི་དཀྱིལ་འཁོར
རེ་རེ་དེ་རྣམས་ཀྱི་སྟེང་དུ་ཧཱུྃ་ཨོཾ་གཾ་ཙཾ་བཾ་གླཾ་ཡཾ་ཤཾ་ལཾ་ཊཾ། དེ་རྣམས་ལས་འོད་འཕྲོས། སྣོད་ཀྱི་འཇིག་རྟེན་གཞལ་ཡས་ཁང་དང་། བཅུད་ཀྱི་སེམས་ཅན་ལྷ་དཀྱིལ་འཁོར་གྱུར། དེ་ཐམས་ཅད་འོད་དུ་ཞུ་བ་རང་ལ་ཐིམ། མིག་ཧཱུྃ་
ལས་གཏི་མུག་རྡོ་རྗེ་མ་དཀར་མོ། རྣ་བར་ཨོཾ་ལས་ཞེ་སྡང་རྡོ་རྗེ་མ་སྔོན་མོ། །སྣར་པཾ་ལས་སེར་སྣ་རྡོ་རྗེ་མ་སེར་མོ། ཁར་ཏྲཾ་ལས་འདོད་ཆགས་རྡོ་རྗེ་མ་དམར་མོ། དཔྲལ་བར་ཡིཾ་ལས་ཕྲག་དོག་རྡོ་རྗེ་མ་ལྗང་གུ། ལྟེ་བར་སྙིང་
གསང་ཧཾ་ལས་བདག་མེད་རྡོ་རྗེ་མ་ནག་མོ། སྤྱི་བོར་ཨོཾ་ལས་སྐུ་རྡོ་རྗེ་མ་དམར་མོ། མགྲིན་པར་ཨཱཿལས་གསུང་རྡོ་རྗེ་མ་དམར་མོ། ཐུགས་ཀར་ཧཱུྃ་ལས་ཐུགས་རྡོ་རྗེ་མ་ནག་མོ། ཐམས་ཅད་ཀྱང་ཞལ་གཅིག་ཕྱག་གཉིས

93 ༄༅། །ཨཱཿ ཀྱཻ་གུ་ཡ་དང་སྦྱོར་བ་དང་ཁ་ཏྲི་ག་འཛིན་པ་པོ། །རང་གི་སྙིང་གའི་ཧཱུྃ་ལས་འོད་འཕྲོས་པས། །རང་བཞིན་གྱི་གནས་ནས་ཀྱཻ་རྡོ་རྗེ་ལྷ་དགུའི་དཀྱིལ་འཁོར་མ། སངས་རྒྱས་དང་། བྱང་ཆུབ་སེམས་དཔའ་དེ་ཚོགས

ཁྱེ དཔག་ཏུ་མེད་པས་བསྐོར་བ། ཨོཾ་ཨཱ་ཧཱུྃ་དེ་ཛྙ་ག་ཁྱུན། མཧཱ་ཀཱ་རུ་ཎི་ཀ་ཙེ་ཙ་ཛྲིས་པ་རི་ཤྲུ་རེ། ཨོཾ་བཛྲ་ས་མ་ཡ་ཛཿ ཞེས་བརྗོད་ཅིང་། སྤྱན་འདྲེན་ཡང་མཆོད་སྤྲོད་བྱ་བསྟུན་མི་དགོས་སོ། །ཨོཾ་བཛྲ་གོ་རཱི་ཨཱ་ཀརྵ་ཡ་ཛཿ ཨོཾ་

བཛྲ་ཙཽ་རཱི་པྲ་ཝེ་ཤ་ཡ་ཧཱུྃ། ཨོཾ་བཛྲ་བེ་ཏཱ་ལཱི་བནྡྷ་བཾ། ཨོཾ་བཛྲ་གྷསྨ་རཱི་ཝ་ཤཾ་ཀུ་རུ་ཧོཿ དེ་དག་གི་རྗེས་སུ་ཆགས་པ་རྡོ་རྗེ་སེམས་དཔའ་ཡི་ཡན་ལག་ལྔ་གཉིས་པ་ཝོ།། །སྐར་ཡང་དང་རང་གི་སྙིང་གའི་ཧཱུྃ་ལས་འོད་

ཞི འཕྲོས་པས། དབང་གི་ལྷ་དེ་བཞིན་གཤེགས་པ་རིགས་ལྔ། ཡུམ་བཞི། བྱང་ཆུབ་སེམས་དཔའ་བརྒྱད། ཁྲོ་བོ་བཅུ་འཁོར་དང་བཅས་པ་སྤྱན་དྲངས། ཨོཾ་ཕྱུ་ག་ཁྱུན་མཧཱ་ཀཱ་རུ་ཎི་ཀ་ཏེ་བཛྲ་པ་ཙྪ་ཀུ་ལས་པར

ལྷུར་ཨོཾ་བཛྲ་ས་མ་ཡ་ཧཱུཿ ཞེས་བརྗོད། དཀར་མོ་རི་དགས་སོགས་ཀྱིས་མཆོད། ཞེ་སྡང་རྡོ་རྗེ་ཕྱག་འཚལ་བསྟོད། །གཏི་མུག་རྡོ་རྗེ་ཕྱག་འཚལ་བསྟོད། །སེར་སྣ་རྡོ་རྗེ་བདག་ལ་གསོལ། །འདོད་ཆགས་རྡོ་རྗེ་བདག

ལ་སྐྱོབས། ཡིད་དང་ཕྲག་དོག་ཆེན་པོ་ཀུན། །རྡོ་རྗེ་ཀུན་གྱི་དམ་ཚིག་མཆོག །ལས་རྣམས་ཐམས་ཅད་སྒྲུབ་བྱེད་པ། །རྡོ་རྗེ་ཅན་ཀུན་བདག་དགྱེས་མཛོད། །ཅེས་པས་བསྟོད། བཅོམ་ལྡན་དེ་བཞིན་གཤེགས་པ་ཀུན་

བཅོམ་ལྡན་བདག་ཉིད་ཆེན་པོ་རྣམས། །ཐུགས་རྗེ་ཡི་བདག་ཉིད་ལྡན་རྣམས་ཀྱིས། །ཁྱེད་ཀྱིས་བདག་ལ་དབང་བསྐུར་སྩོལ། །ཨོཾ་སརྦ་ཏ་ཐཱ་ག་ཏ་ཨ་བྷི་ཥེ་ཀ་ཏ་ས་མ་ཡ་ཤྲཱི་ཡེ་ཧཱུྃ། ཞེས་གསོལ་བ་བཏབ་པས། སངས་རྒྱས་

རྣམས་ནི་ཐམས་ཅད་ཀྱི། །གསང་གསུམ་གནས་ལས་བྱུང་བ་ཡི། །ཁམས་གསུམ་ཀུན་གྱི་ཕྱག་བྱས་པ། །རྡོ་རྗེ་ཁ་དབང་བསྐུལ་ཆེན་པོ་སྦྱིན། །ཨོཾ་བཛྲ་ཨཱ་ཡུ་ཥ་ཨ་བྷི་ཥིཉྩ་ཧཱུཾ། ཞེས་གསུང་ཞིང་། སངས་རྒྱས་རྣམས་
ཀྱིས་དབང་བསྐུར། རིག་མ་རྣམས་ཀྱིས་རྡོ་རྗེའི་གླུ་ལེན། བྱང་ཆུབ་སེམས་དཔའ་རྣམས་ཀྱིས་བཀྲ་ཤིས་བརྗོད། ཁྲོ་བོ་རྣམས་ཀྱིས་བགེགས་བསྐྲད། ལྷ་མོ་རྣམས་ཀྱིས་མཆོད། དགའ་བའི་ཆུ་རྒྱུན་གྱིས་ལུས་ཁམས་
གང་། དབང་བཞི་ཐོབ། ལུས་ངག་ཡིད་གསུམ་གྱི་དྲི་མ་དག ཆུའི་ལྷག་མ་ཡར་ལུད་པ་ལས། གཙོ་བོ་ཡབ་ཡུམ་དང་གཽ་རཱི་དང་པུཀྐ་སཱི་ལ་མི་བསྐྱོད། ཙཽ་རཱི་དང་ཤ་བ་རཱི་ལ་རྣམ་པར་སྣང་མཛད། བེ་ཏཱ་ལཱི་དང་ཙཎྜ་ལཱི་ལ་
རིན་ཆེན་འབྱུང་ལྡན། གྷསྨ་རཱི་དང་ཌོམྦི་ནཱི་ལ་འོད་དཔག་མེད་ཀྱིས་དབུ་བརྒྱན། ཨོཾ་སརྦ་ཏ་ཐཱ་ག་ཏ་ཨ་བྷི་ཥེ་ཀ་ཏ་བཛྲ་སྭ་བྷཱ་ཝ་ཨཱཏྨ་ཀོ྅ཧཾ། སྐབས་འདིར་ལུས་དཀྱིལ་གྱིས་དབང་རྒྱས་འབྲིང་བསྡུ་ གཞུང་དང་ལུས་དཀྱིལ་དང་མ་འབྲེལ་
བའི་དབང་བཞི་ཆུ་རྒྱུན་གཅིག་མ་ཕྱེད་པར་སྦྱོར་ཞིང་གོང་མའི་གསུང་དུ་ལྟའོ། །དེ་དག་ནི་དབང་བསྐུར་བ་མི་བསྐྱོད་པའི་ཡན་ལག་སྟེ་གསུམ་པའོ།། །།ནང་མཆོད་གཏོར་མ་ལྟར་བྱིན་གྱིས་བརླབས། འབྲུ་གསུམ་གྱིས་
མྱང་། ཨོཾ་སརྦ་ཏ་ཐཱ་ག་ཏ་ཨ་མྲྀ་ཏ་སྭཱ་ད་ན་བཛྲ་སྭ་བྷཱ་ཝ་ཨཱཏྨ་ཀོ྅ཧཾ། ཞེས་བརྗོད་དོ། །བདུད་རྩི་མྱང་བ་འོད་དཔག་མེད་ཀྱི་ཡན་ལག་སྟེ་བཞི་པའོ།། །།དཀར་མོ་རི་དགས་མཚན་མ་འཛིན། །ཞེས་སོགས་ཀྱི་
མཐར། ཨོཾ་སརྦ་ཏ་ཐཱ་ག་ཏ་པཱུ་ཛ་བཛྲ་སྭ་བྷཱ་ཝ་ཨཱཏྨ་ཀོ྅ཧཾ། ཞེས་བརྗོད། དེ་ཉིད་མཆོད་པ་དོན་ཡོད་གྲུབ་པའི་ཡན་ལག་སྟེ་ལྔ་པའོ།། ཁྱོད་ནི་རྣལ་འབྱོར་མ་ཚོགས་ཡོངས་སུ་བསྐོར། །ཁྱོད་ནི་ཉིད་ཀྱི་ཐུགས་ཀྱི་མཆོག

༄༅། །བསྐུལ་པ། ཁྱོད་ཀྱིས་རྒྱུ་དང་མི་རྒྱུའི་འགྲོ་བ་ཀུན་བཅུན་ཏེ། །སྙིང་རྗེའི་ཐུགས་ཀྱིས་སེམས་ཅན་སད་མཛད་པ། །སྒྱུ་མའི་སྦྱོར་པ་རྡོ་རྗེ་བསྒྲུབ་པའི་ཡིད། །ཧེ་རུ་ཀ་དཔལ་རྡོ་རྗེ་ཡིད་ཀྱིས་དགྱེས། །ཨོཾ་
སསྲཏྲསྟཀ་ཧཱུསྭཱ་ཧེ་བཛྲ་སྭ་བྷཱ་ཝ་ཨཱཏྨ་ཀོ྅ཧཾ། ཞེས་བརྗོད། བསྐྱོད་པ་རིན་ཆེན་འབྱུང་ལྡན་གྱི་ཡན་ལག་སྟེ་དྲུག་པའོ།། །།གཉིས་པ་ས་པ་རྫོགས་པའི་རིམ་པ་ནི། གཞན་དུ་ཤེས་པར་བྱའོ།། མཉམ་ལྷུམ་གཞག
པའི་རྣལ་འབྱོར་ལ་བརྒྱུད་ལས། དང་པོ་དག་པ་དྲན་པ་ནི། སྙིང་རྗེའི་སྤྱན་ནི་དམར་པོ་ལ། །བྱམས་པའི་ཐུགས་ཀྱིས་སྐུ་ལུས་གནས།། བསྡུ་བ་དེ་དངོས་པོ་བཞི་ཡིས་ནི། །ཞབས་ནི་རྣམ་པ་བཞི་ཞེས་བརྗོད། །ཞལ་
བརྒྱད་རྣམ་པར་ཐར་པ་བརྒྱད། །ཕྱག་ནི་སྟོང་པ་བཅུ་དྲུག་ཉིད། །ཤུགས་སྐྱེད་ཀྱིས་ནི་སངས་རྒྱས་ལྟ། །གདུག་པ་འདུལ་ཕྱིར་ཁྲོ་བོ་ཉིད། །རྡོ་རྗེ་གསུམ་གྱི་དག་པ་ནི་སྤྱན། །གཟུགས་ཕུང་གཽ་རཱི་རབ་བཤད་པ་སྟེ། །ཚོར་བ་ལ་ནི་ཆོམ་
རྐུན་མ། །འདུ་ཤེས་རོ་ལངས་མ་ཡིན་ཏེ། །འདུ་བྱེད་གྷསྨ་རཱི་རབ་གྲགས། །རྣམ་ཤེས་ཕུང་པོའི་ཚུལ་གྱིས་ནི། །བདག་མེད་རྣལ་འབྱོར་མ་གནས་སོ། །ས་ནི་པུཀྐ་སཱི་རབ་བཤད་དེ། །ཆུ་ཁམས་རི་ཁྲོད་མ་ཞེས་བརྗོད། །མེ
ནི་གཏུམ་མོར་ཤེས་པར་བྱ། །རླུང་ནི་གཡུང་མོར་རབ་ཏུ་གྲགས། །སྤྱི་བོའི་འཁོར་ལོ་མི་བསྐྱོད་པ། །རྣ་ཆ་དེ་བསྐྱག་ཉིད་འོད་དཔག་མེད། །མགུལ་གྱི་ཕྲེང་བ་རིན་ཆེན་བདག། ལག་པ་རྣམ་པར་སྣང་མཛད་བརྗོད། །སྐེ་རགས
ལ་ནི་དོན་ཡོད་གནས། །ཡན་ལག་ཀུན་ལ་རྡོར་འཛིན་མགོན། །གཞལ་ཡས་ཁང་ནི་བྱང་ཆུབ་ཀྱི་ཕྱོགས་ཆོས་སུམ་ཅུ་རྩ་བདུན་རྣམ་པར་དག་པའོ། །དུར་ཁྲོད་བརྒྱད་ནི། རྣམ་པར་ཤེས་པ་བརྒྱད་དག་པའོ། །བསྲུང་བའི་འཁོར

96 ལོ་ཉི་བདུད་བཞི་བཅོམ་པའི་ཡེ་ཤེས་སོ། ཆོས་བརྗོད་པའོ། །གཉིས་པ་བསྡུས་པ་ལ། བསྡུས་ཀྱི་སྒྲུབ་གཞི། ཨ་ཨེ་ཧྲྀ་ནཱ་ཡ། །པི་ཀེ་ཧྲྀ་ཀ་ཤ་བདྲུན། །ཙ་ཧུང་བ་ཤ་ཧི་ཨེ་ཧཱུ་ཡ། ཧཱི་ཤ་ཧྲྀ་དྷ་ཡ། །ཀྲྀ་ཏྲི་ཀྲུ་ད་པ་ཕུ་ཀྲི
ཀ་ཤྲ་ལ་སྨྲ་ལ་ཨ་ཙེ་ཀ་ཧྲ་རི་ཙེ། ཨཱ་ཧྲཱུཾ་ཏ་ཧྲུ་ར་ཙི་ཧྲུ་ཡ། ཨ་ཧྲཱི་བ་ཧུ་དྷྲི་ཏ། ཨོཾ་སྨྲ་ར་ཡ་ཙ་ར་ཡ། ཀྲྲ་ར་ཡ་ཀྲ་ར་ཡ། ཀ་ཏྲྀ་ཡ་ཏྲྀ་ཡ། ཏ་ཛ་ཡ་ཏ་ཛ་ཡ། ཤ་ཀྲ་ཡ་ཤ་ཀྲ་ཡ། སཔྟ་ས་ག་ནྣ་ཀ། ཤ་ཏྲ་ཧྲ་ཏྲ་ཧྲ། ཏུཾ་
ག་ཨ་ཧྲ་ཀྲུ་ན། ཕྲི་ཧྲ་ཕྲི་ཧྲ། ཤ་ཧྲུ་ན་ཏ་ཏྲ་ཏི་ཧྲེ་ཧྲུ་ཧུ་ཏ་ཏི་ཏ་ཏི་ཏི་ཏཿཕཊ་སྭཱཧཱ། ཡབ་ཀྱི་རྩ་སྔགས་སོ། །ཨོཾ་དེ་ཝ་པི་ཙུ་བཛྲ་ཧེ་ཧཱུཾ་ཧཱུཾ་ཕཊ་སྭཱཧཱ། སྙིང་པོའོ། །ཨོཾ་བཛྲ་ཀ་ཧྲ་རི་ཏེ་བཛྲ་པ་ཧཱུཾ་ཧཱུཾ་ཧཱུཾ་ཕཊ་སྭཱཧཱ། ཉེ་བའི་སྙིང་པོའོ། །ཨོཾ་
ཨཱཿཨཱཿ ཧཱུཾ་ཕཊ་སྭཱཧཱ། ཨོཾ་ཨཱཿ ན་བཛྲ་ཎི་ན་ཏྲ་ཧཱུཾ་ཕཊ་སྭཱཧཱ།། བདག་མེད་མའི་འོ། །ཨོཾ་ཨཱཿ གཾ་ཧཱུཾ་ཕཊ་སྭཱཧཱ། ཨོཾ་ཨཱཿ ཙཾ་ཧཱུཾ་ཕཊ་སྭཱཧཱ། ཨོཾ་ཨཱཿ བཾ་ཧཱུཾ་ཕཊ་སྭཱཧཱ། ཨོཾ་ཨཱཿ གྷཾ་ཧཱུཾ་ཕཊ་སྭཱཧཱ། ཨོཾ་ཨཱཿ པཾ་ཧཱུཾ་ཕཊ་སྭཱཧཱ།
ཨོཾ་ཨཱཿ ཤཾ་ཧཱུཾ་ཕཊ་སྭཱཧཱ། ཨཱཿ ལཾ་ཧཱུཾ་ཕཊ་སྭཱཧཱ ཨོཾ་ཨཱཿ ཌཾ་ཧཱུཾ་ཕཊ་སྭཱཧཱ། རྒྱུན་པའི། ཨོཾ་ཨཱཿ གཾ་བཛྲ་ག་ཧཱིཾ་ཧཱུཾ་ཕཊ་སྭཱཧཱ། ཞེས་པ་ལ་སོགས་པ་འོ། །དེ་ནས་སྔགས་འདིར་གཏོར་མ་མི་གཏོང་ན། གསུམ་པ་
སྒྲུབ་ལམ་གྱི་རྣལ་འབྱོར་ནི། རང་གི་སྙིང་གཞན་འོད་ཟེར་འཕྲོས ཁམས་གསུམ་སྣོད་བཅུད་ཐམས་ཅད་དག་པའི་འཁོར་ལོར་གྱུར། འདི་དག་ཞུ་བསྡུས་པའི་འཁོར་ལོ་ཞེས། དེ་ནང་དུ་ཞུ་ཞགས་ཡས་ཁང་དུ་གྲོང་དང་
འཚམས་པ་ཡི། དེ་འོད་དུ་ཞུ་ལྷ་མོ་བརྒྱད་ལ་ཐིམ། ལྷ་མོ་སྐུ་ཞལ་བརྒྱད་ལ་ཐིམ། རང་གི་ཞལ་ཕྱག་ལྷག་མ་རྣམས་བཅས་པའི་ཞལ་ཕྱག་ལ་ཐིམ། དེ་ཡང་འོད་གསལ་ལ་ཞུགས ཕྱུང་ཟེར་སྣ་ཚུལ་རྣམ་པ་ཞིག སྐུར་ཡང་རང་ཉིད་

༄༅། །ཕྱག་གཉིས་པར་གྱུར། མིག་ཆུ་གཅིག་ཞལ་རོ་རྗེ་ནས་བདག་མེད་རྣལ་འབྱོར་མ་འགྲོ་བ་ཐམས་ཅད་དཔལ་ཧེ་རུ་ཀའི་སྐུ་གསུང་ཐུགས་རྡོ་རྗེའི་རང་བཞིན་དུ་རྣམ་པར་དག་གོ། དགེ་བ་འདི་ཡིས་མྱུར་དུ་བདག ཧེ་རུ་ཀ་དཔལ་འགྲུབ་གྱུར་ནས། །འགྲོ་བ་གཅིག་ཀྱང་མ་ལུས་པ། །དེ་ཡི་ས་ལ་འགོད་པར་ཤོག ཅེས་སོགས། སྨོན་ལམ་བཏབ་སྟེ། སྤྱོད་ལམ་ལ་འཇུག་པར་བྱའོ།། ། །བཞི་པ་གཏོར་མའི་རྣལ་འབྱོར་ནི། གཏོར་མ་རྣམས་ཆུ་ཆང་ནང་མཆོད་ཀྱིས་སྦྲངས། ཨོཾ་བཛྲ་ཨ་མྲྀ་ཏ་ཀུཎྜ་ལི་ཧ་ན་ཧ་ན་ཧཱུྃ་ཧཱུྃ་ཕཊ་སྭཱ་ཧཱ། ཨོཾ་སྭ་བྷཱ་ཝ་ཤུདྡྷཿ སརྦ་དྷརྨཿ སྭ་བྷཱ་ཝ་ཤུདྡྷོ྅ཧཾ། སྟོང་པའི་ངང་ལས་ཡཾ་ལས་རླུང་གི་དཀྱིལ་འཁོར་ཟླ་གམ་སྔོན་པོ་བ་དན་གྱིས་མཚན་པ། དེའི་སྟེང་དུ་རཾ་ལས་མེའི་དཀྱིལ་འཁོར་གྲུ་གསུམ་དམར་པོ་འབར་བས་མཚན་པ། དེའི་སྟེང་དུ་ཨཱཿལས་ཐོད་པ་དཀར་པོ་རླམ་བུ་གསུམ་པ་དཔྲལ་བ་རང་ལ་བསྟན་པ། དེའི་ནང་དུ་ཨ་ལས་ཟླ་བའི་དཀྱིལ་འཁོར་གྱི་སྟེང་དུ། ཤར་དུ་གོ་ལས་བ་གླང་གི་ཤ། ལྷོར་ཀུ་ལས་ཁྱིའི་ཤ། ནུབ་ཏུ་ད་ལས་རྟ་ཡི་ཤ། བྱང་དུ་ཧ་ལས་གླང་པོ་ཆེའི་ཤ། དབུས་སུ་ན་ལས་མིའི་ཤ། ཤ་དེ་རྣམས་རེ་རེའི་སྟེང་དུ། ཤར་དུ་བི་ལས་དྲི་ཆེན། ལྷོར་ར་ལས་རཀྟ། ནུབ་ཏུ་ཤུ་ལས་བྱང་སེམས། བྱང་དུ་མཱ་ལས་ཤ་ཆེན་གྱི་དྭངས་མ། དབུས་སུ་མུ་ལས་དྲི་ཆུ། དེ་རྣམས་ཀྱི་སྟེང་དུ་ཤར་དུ་བྲུཾ་བྲུཾ་མེ་ལོང་ལྟ་བུའི་ཡེ་ཤེས། ལྷོར་ཨཾ་མཉམ་པ་ཉིད་ཀྱི་ཡེ་ཤེས། ནུབ་ཏུ་ཛྲཱིཾ་སོ་སོར་རྟོག་པའི་ཡེ་ཤེས། བྱང་དུ་ཁཾ་བྱ་བ་སྒྲུབ་པའི་ཡེ་ཤེས། དབུས་སུ་ཧཱུྃ་ཆོས་ཀྱི་དབྱིངས་ཀྱི་ཡེ་ཤེས། ཟླ་བའི་མཐར་གཡོན་བསྐོར་གྱིས། ཨ་ཨཱ། ཨི་ཨཱི། ཨུ་ཨཱུ། རྀ་རཱྀ། ལྀ་ལཱྀ། ཨེ་ཨཻ། ཨོ་ཨཽ། ཨཾ་ཨཿ གཡས་བསྐོར་གྱིས། ཀ་ཁ་ག་གྷ་ང་། ཙ་ཚ་ཛ་ཛྷ་ཉ་

ཚ་ཛ་ཛྷ་ཉ། ཏ་ཐ་ད་དྷ་ན་ པ་ཕ་བ་བྷ་མ། ཡ་ར་ལ་ཝ། །ཤ་ཥ་ས་ཧ་ཀྵ། དེ་རྣམས་ཀྱི་སྟེང་གི་ནམ་མཁའ་ལ། ཨོཾ་དཀར་པོ་མགོ་ཐུར་དུ་བལྟ་བ། དེའི་སྟེང་དུ་ཟླ་བ་ཉི་མའི་དཀྱིལ་འཁོར། དེའི་སྟེང་དུ་ཧཱུྃ་ལས་རྡོ་རྗེ་དཀར་པོ་རྩེ་ལྔ་པ་ལྟེ་བ་ལ་ཧཱུྃ་
གིས་མཚན་པ་རྡོ་རྗེའི་ལྟེ་བའི་ཧཱུྃ་ལས་འོད་ཟེར་འཕྲོ་ཆུ་འཕྲོས། རླུ་དགེ་བ་དཀལ་ཡོག་པས་སླུག་ཁས་མེ་སྦར་བས། ཀ་པཱ་ལ་བདུད་རྩི་ལྔ་རྣམས་བསྐོལ་བ། འོད་དུ་ཞུ་བའི་རླངས་པ་གྱེན་ལ་སོང་བ། ཨོཾ་དང་རྡོ་རྗེའི་ལྟེ་བའི་ཧཱུྃ་ལ་ཐིམ་པས་
བདུད་རྩིའི་རྒྱུན་འཛགས། ཡང་ཧཱུྃ་ལས་འོད་ཟེར་ཕྱོགས་བཅུར་འཕྲོས་པས། དེ་བཞིན་གཤེགས་པ་ཐམས་ཅད་ཀྱི་ཐུགས་ཀ་ནས་ཡེ་ཤེས་ཀྱི་བདུད་རྩི་རྣམས་ཧེ་རུ་ཀ་ཞལ་གཅིག་ཕྱག་གཉིས་པའི་རྣམ་པར་བྱོན་ནས་
རྡོ་རྗེའི་ཧཱུྃ་ལ་ཐིམ་པས། རྡོ་རྗེ་བཞེད་དང་ལྡན་པར་གྱུར། རྡོ་རྗེ་ཉི་མ་ཨོཾ་དང་བཅས་པ་ཐོད་པའི་ནང་དུ་ལྷུང་བ་འོད་དུ་ཞུ་ནས། སྔར་གྱི་བདུད་རྩི་རྣམས་དང་གཉིས་སུ་མེད་པར་གྱུར་ཏེ། ཁ་དོག་དང་དྲི་དང་རོ་དང་ནུས་པ་ཕུན་སུམ་ཚོགས་
ལྷའི་བདུད་རྩིའི་རྒྱ་མཚོ་ཆེན་པོར་གྱུར། ཨོཾ་ཨཱཿཧཱུྃ་ཧ་ཧོ་ཧྲཱིཿ ཞེས་ལན་གསུམ་བརྗོད་པས་བྱིན་གྱིས་བརླབ། གཏོར་མའི་སྟེང་གི་ནམ་མཁར་ཨེ་ཡིག་ལས་བྱུང་བའི་ཆོས་ཀྱི་འབྱུང་གནས་ཀྱི་ནང་དུ། པཾ་ཐཾ་པཾ་ཡིག་ལས་པདྨ་འདབ་བརྒྱད་པ་རེ་རེ། སྟེང་
ག་པདྨའི་ལྟེ་བ་དང་འདབ་མ་བརྒྱད་ལ། ཨོཾ་དཀར་ཡོངས་སུ་གྱུར་པ་ལས། དཔལ་ལྡན་ལྷ་རེ་རེ། ཤར་དུ་དབང་ཕྱུག་ཆེན་པོ། ལྷོར་ལྷ་ཆེན་དབང་པོ། ནུབ་ཏུ་ཚངས་པ། བྱང་དུ་ཁྱབ་འཇུག ཤར་ལྷོར་འདོད་པའི་རྒྱལ་པོ། ལྷོ་ནུབ་ཏུ་ཚོགས
ཀྱི་བདག་པོ། ཉི་མ [illegible] དུ་ཁྱིམ་གྱི་ཏི། བྱང་ཤར་དུ་ཀ་རྟི་ཀ་སྐྱེ། ཐམས་ཅད་ཀྱང་སྐུ་མདོག་དཀར་པོ། ཞལ་གཅིག་པ་ཕྱག་གཉིས་ཀྱི་འཁོར་ལོ་དང་དྲིལ་བུ་འཛིན་པ། ལས་ཀྱི་ཕྱག་མའི་ལྟེ་བ་དང་འདབ་མ་བརྒྱད་པ། རྡོ་རྗེ་ཡོངས་

༄༅། །སྤྲུ་ཕྲུར་པ་ལས། དཔལ་སྐུ་ཡི་རྡོ་རྗེ་ལྷ་དགུའི་དཀྱིལ་འཁོར། དང་པོ་མ་བརྒྱུད་ལ་ཤར་དུ་བཅུ་ཕྱིན། ཧཱུྃ་རིག་ཤེ་ཨ་ཏྲེ། ཐུག་ཏུ་རྒྱུ་ལྷ། བྱང་དུ་གཙོ་སྨྲིན། ཤར་ལྷོར་སེ་ལྷ། ལྷོ་ནུབ་རྩ་གྲིན་པོ། ནུབ་བྱང་དུ་སྐྱེ་ལྷ། བྱང་ཤར་ར་དུ་དབང་ལྡན་ཏེ། ཐམས་ཅད་ཀུན་སྣ་མདོག་སྔོན་པོ། ཞལ་གཅིག་ཕྱག་གཉིས་ཀྱིས་རྡོ་རྗེ་དང་དྲིལ་བུ་འཛིན་པ། འོག་གི་པདྨ་རལ་གྲི་བཙན་དམ་ལམ་བརྒྱད་པ་ཨཱཿདགུ་ཡབ་ལས་སུ་སྤྲུལ་པ་ལས། དབུས་སུ་གསུང་ང་རྡོ་རྗེ། ཤར་དུ་སྣང་བས་ཀྱི་རྒྱ། ལྷོར་རྣ་སྐྱོང་། ནུབ་ཏུ་མཐའ་ཡས། བྱང་ཏུ་དོན་རྒྱས། ཤར་ལྷོར་བཛྲ་པོ། ལྷོ་ནུབ་ཏུ་རིགས་ལྡན། ནུབ་བྱང་དུ་པདྨ། བྱང་ཤར་དུ་པདྨ་ཆེན་པོ་སྟེ། ཐམས་ཅད་ཀྱང་སྐུ་མདོག་དམར་པོ། པདྨ་དང་དྲིལ་བུ་འཛིན་པ། འབྲུ་དང་པོ་ཉེར་བཞི་པོ་འདི་དག་ཐམས་ཅད་ཀྱང་པདྨ་དང་ཉི་མའི་གདན་ལ་གཡས་བརྐྱང་བའི་སྟབས་ཀྱིས་བཞུགས་པ། རང་འདྲའི་ཡུམ་གྱི་ཕྱག་དང་ཐོད་པ་འཛིན་པ་ལ་འཁྱུད་པ། རུས་པའི་རྒྱན་གྱིས་བརྒྱན་པ་འོ། །རང་གི་ཐུགས་ཀའི་ས་བོན་ལས་འོད་ཟེར་འཕྲོས་པས། སྟེང་གི་ལྷ་ཐམས་ཅད་ལྷ་ཆེན་བརྒྱད་ལ་འདྲེས། ས་སྟེང་ན་གནས་པའི་སེམས་ཅན་ཐམས་ཅད་ཕྱོགས་སྐྱོང་བརྒྱད་ལ་འདྲེས། ས་འོག་ན་གནས་པའི་སེམས་ཅན་ཐམས་ཅད་ཀླུ་ཆེན་བརྒྱད་ལ་འདྲེས་ཏེ་གཉིས་སུ་མེད་པར་གྱུར། དེ་ཐམས་ཅད་ཀྱི་སྤྱི་བོར་ཨོཾ། མགྲིན་པར་ཨཱཿ ཐུགས་ཀར་ཧཱུྃ། ཡང་རང་གི་སྙིང་གའི་ཧཱུྃ་ལས་འོད་ཟེར་འཕྲོས་པས། དེ་བཞིན་གཤེགས་པ་ཐམས་ཅད་ཀྱི་རྡོ་རྗེ་ལྷ་དགུ་སྐུ་གསུང་ཐུགས་རྡོ་རྗེ་དང་བཅས་པའི་རྣམ་པར། ཨོཾ་ཨ་ཏེ་ཧི་ཏྲ་ག་སྟྭ་ན་མ་ཧཱ་ཀཱ་རུ་ཎི་ཀ་ཏེ་བཛྲ་ས་པ་རི་སྭ་ར་ཀཱ་ཡ་སྭ་ཀ་ཙི་ཏྲ་ཨོཾ་བཛྲ་ས་མ་ཡ་ཧཱུྃ༔ ཨོཾ་བཛྲ་པཱ་ཎི་ཨ་ཀཱ་ཤ་ག་རྦྷ་ཡ་ཧཱུྃ༔ ཨོཾ་བཛྲ་ཀྵི་ཏི་ག་རྦྷ་ཡེ་ཀ

ཡ་ཧཱུྃ། ཨོཾ་བཛྲ་ཨཱ་ཏ་ལཱི་བནྡྷེ་བཾ། ཨོཾ་བཛྲ་ཛྙཱ་སྨྲི་ཏི་བ་ཤཱི་ཀུ་རུ་ཧོཿ གཉིས་སུ་མེད་པར་ཐིམ། སྔར་ཡང་རང་གི་སྙིང་གའི་ས་བོན་ལས་འོད་ཟེར་འཕྲོས་པས་དབང་གི་ལྷ་རིགས་ལྔ་འཁོར་དང་བཅས་པ་ཨོཾ་བཛྲ་ས་མ་ཛཿ བཅོམ་
ལྡན་དེ་བཞིན་གཤེགས་པ་ཀུན། །བཅོམ་ལྡན་འདས་ཉིད་ཆེན་པོ་རྣམས། །ཐུགས་རྗེའི་བདག་ཉིད་ཅན་རྣམས་ཀྱིས། །ཁྱོད་ཀྱིས་འདི་ལ་དབང་བསྐུར་བསྩོལ། །ཞེས་གསོལ་བ་བཏབ་པས། དབང་གི་ལྷ་རྣམས་ཀྱིས། སངས་
རྒྱས་རྣམས་ནི་ཐམས་ཅད་ཀྱི། གསང་གསུམ་གནས་ལས་བྱུང་བ་ཡི། །ཁམས་གསུམ་ཀུན་གྱིས་ཕྱག་བྱས་པ། །རྡོ་རྗེའི་དབང་བསྐུར་ཆེན་པོ་སྦྱིན། ཨོཾ་བཛྲ་ཧྲ་ཡ་ཨ་བྷི་ཥིཉྩ་ཧཱུྃ། ཞེས་གསུངས་ཤིང་བུམ་པའི་ཆུས
སྤྱི་བོ་ནས་དབང་བསྐུར་བས། ལུས་ཐམས་ཅད་ཡེ་ཤེས་ཀྱི་བདུད་རྩིས་གང་། དྲི་མ་ཐམས་ཅད་དག། དབང་ཐམས་ཅད་ཐོབ། ཆུ་ལྷག་མ་ཡར་ལུད་པ་ལས། སྣ་རྡོ་རྗེ་ལྷ་ཆེན་བརྒྱད་དང་བཅས་པ་ལ་རྣམ་པར་སྣང་མཛད། གཙོ་བོ
ཡབ་ཡུམ་གཽ་རཱི་དང་པུཀྐ་སཱི་ལ་མི་བསྐྱོད་པ། ཙཽ་རཱི་དང་ཤ་བ་རཱི་ལ་རྣམ་པར་སྣང་མཛད། བེ་ཏ་ལཱི་དང་ཙཎྜ་ལཱི་ལ་རིན་ཆེན་འབྱུང་ལྡན། གྷསྨ་རཱི་དང་ཌོམྦི་ནཱི་ལ་འོད་དཔག་མེད། ཕྱོགས་སྐྱོང་བརྒྱད་ལ་མི་བསྐྱོད་པ། གསུང་རྡོ་རྗེ་ཀླུ
ཆེན་བརྒྱད་དང་བཅས་པ་ལ་འོད་དཔག་མེད་ཀྱི་དབུ་བརྒྱན། ཞེས་བརྗོད ཨོཾ་ཧྲཱ་ག་ཤྭན་མ་ཧཱ་ཀཱ་རུ་ཎི་ཀཱ། ཞེས་པ་ནས། ཀ་ཡ་ཝཱཀ་ཙིཏྟ། ཨོཾ་བཛྲ་ཤྲཱི་རི་ཧ་ཧཱུྃ་ཕེཾ་སྭཱ་ཧཱ།། ཞེས་སོགས་ཀྱི་རྒྱ་བཞི་ཕྱུལ། དེ་ནས་ཡང་བསྐོར་བྱ
ཞིང་དགུག། ཨོཾ་ཧྲཱ་ག་ཤྭན་མ་ཧཱ་ཀཱ་རུ་ཎི་ཀ་ཧེ་བཛྲ་ས་པ་རི་ཝཱ་ར་ཀྲཱ་ཡ་ཀྵཱ་ག་ཙྪ་ཨོཾ་ཨིཧྱ་ཛཿ། ཛལ། ཛཀླ་སྦྱུ་ར། བཧྣ་ཧྣ་ཡུ་རཀྵ། ཙཀྲ། སུཛྫྷ། སྭཱ་ཧཱ། ཧྲཱུཾ་སྶ། ཧ་ལ། པ་ཧྣ་ལ་ཨ་ནུ་ས་ སྭཱ་ཧཱ།། ཞེས་བརྗོད། རྡོ་རྗེ་

༄༅། །ཐལ་མོ་ཁ་སྦྱོར། ཨི་དཾ་བ་ལིཾ་བུདྡྷ་ཌཱ་ཀིཾ་ཛྭ་ལ་ཡ་ཧཱུཾ་ཕ། མཾ་ས་བི་ཤྭ་ཨཱ་ཤུ། ས་ལྦ་ཀརྨ་སྭཱ་ཧཱ་ཁ་ཁ་ཁཱ་ཧི་ཁཱ་ཧི་ཕ་ར་གཱ་ད། ཨོཾ་ཨ་ཀཱ་རོ་མུ་ཁཾ་སརྦ་དྷརྨཱ་ཎཱཾ་ཨཱདྱ་ནུཏྤནྣ་ཏྭཱ་ཏ། ཨོཾ་ཨཱཿཧཱུཾ་ཕཊ་སྭཱ་ཧཱ།། ཞེས་ལན་གསུམ་མམ། ལྷ་འཛམ་བརྡུན་ལ་སོགས་པས་འབུལ་ལོ། །དེ་ནས་ཨོཾ་བྲྀ་ག་ལྷན་ཞེས་པ་ནས། ཀཱ་ཡ་ཕུག་ཅིད། ཨོཾ་བཛྲ་པུཥྤེ་ཨཱཿཧཱུཾ། དེ་བཞིན་དུ། དྷཱུ་པེ། ཨཱ་ལོ་ཀེ། གནྡྷེ། ནཻ་ཝེ་དྱ། ཤཔྡ་ཨཱཿཧཱུཾ། ཞེས་པས་ཕྱི་མཆོད་དང་། ཨོཾ་ཨཱཿཧཱུཾ། ཞེས་པས་ནང་བདུད་རྩི་མཆོད། དེ་ནས་དྲིལ་བུ་བསིལ་ཞིང་། དཀར་མོ་རྡོ་རྗེ་གས་ཞེས་སོགས་ལྷ་མོ་བརྒྱད་ཀྱིས། །ཀྱེ་མཆོད། སྤྲིན་ནི་རྒྱལ་འབྱོར་མ་ཞེས་སོགས་དང་།

།མི་བསྐྱོད་རྡོ་རྗེ་ཡེ་ཤེས་ཆེ། །རྡོ་རྗེ་དབྱིངས་ནི་མཁའ་ཆེན་པོ། རྡོ་རྗེ་གསུམ་མཆོག་དཀྱིལ་འཁོར་གསུམ། རྡོ་རྗེ་མཁའ་འགྲོ་ཕྱག་འཚལ་བསྟོད། རྣམ་པར་སྣང་མཛད་དག་པ་ཆེ། རྡོ་རྗེ་ཞི་བ་དགའ་ཆེན་པོ།། རང་བཞིན་ཀྱིས་ནི་འོད་གསལ་མཆོག། སངས་རྒྱས་མཁའ་འགྲོ་ཕྱག་འཚལ་བསྟོད། །རིན་ཆེན་རྒྱལ་པོ་རབ་ཏུ་ཟབ། །རྡོ་རྗེ་ནམ་མཁའ་དྲི་མ་མེད། །རང་བཞིན་དག་པས་གོས་པ་མེད། །རིན་ཆེན་མཁའ་འགྲོ་ཕྱག་འཚལ་བསྟོད། །རྡོ་རྗེ་དཔག་མེད་རྒྱལ་པོ་ཆེ། །མི་རྟོག་རྡོ་རྗེ་ནམ་མཁའ་འདྲེན། འདོད་ཆགས་ཕ་རོལ་ཕྱིན་པ་བརྙེས། །པདྨ་མཁའ་འགྲོ་ཕྱག་འཚལ་བསྟོད། །དོན་ཡོད་རྒྱལ་པོ་རྫོགས་སངས་རྒྱས། བསམ་པ་ཐམས་ཅད་རྫོགས་མཛད་པ། །དངོས་ཉིད་དག་པ་ཉིད་ལས་བྱུང་། སྣ་ཚོགས་མཁའ་འགྲོ་ཕྱག་འཚལ་བསྟོད། །ཞེས་པས་བསྟོད། །ལྷ་ཆེན་བརྒྱད་པོ་འཁོར་དང་བཅས། །ཀླུ་ཆེན་བརྒྱད་པོ་འཁོར་དང་བཅས།

102 འཇིག་རྟེན་སྐྱོང་བ་བརྒྱད་པོ་དང་། །གནོད་སྦྱིན་ཚོགས་རྣམས་མ་ལུས་དང་། །གྲིབ་པོའི་ཚོགས་རྣམས་མ་ལུས་དང་། །དམུད་པོའི་ཚོགས་རྣམས༔ ཡི་དྭགས་ཚོགས་རྣམས༔ ཤ་ཟའི་ཚོགས་རྣམས༔ སྨྱོ་བྱེད་ཚོགས་
རྣམས༔ བརྗེད་བྱེད་ཚོགས་རྣམས༔ མཁའ་འགྲོའི་ཚོགས་རྣམས༔ མ་མོའི་ཚོགས་ལ༔ དེ་ལ་སོགས་པ་ཏེ་འབྱུང་པོའི་ཚོགས། །མ་ལུས་ཇི་སྙེད་ཡོད་པ་རྣམས། །འདིར་ག་ཤེགས་བདག་ལ་དགོངས་སུ་གསོལ། །
མཆོད་སྦྱིན་གཏོར་མ་འདི་བཞེས་ལ། །རྣལ་འབྱོར་བདག་ཅག་འཁོར་བཅས་ལ། །ནད་མེད་ཚེ་དང་དབང་ཕྱུག་དང་། །དཔལ་དང་གྲགས་དང་སྐལ་བ་བཟང་། །ལོངས་སྤྱོད་རྒྱ་ཆེན་ཀུན་ཐོབ་ཅིང་། །ཞི་དང་རྒྱས་ལ
སོགས་པ་ཡི། །ལས་ཀྱི་དངོས་གྲུབ་བདག་ལ་···སྩོལ། །དམ་ཚིག་ཅན་གྱིས་བདག་ལ་སྲུངས། །དངོས་གྲུབ་ཀུན་གྱི···སྟོན་གྲོགས་མཛོད། །དུས་མིན་འཆི་དང་ནད་རྣམས་དང་། །གདོན་དང་བགེགས་རྣམས་མེད་པར
མཛོད། །མི་ལམ་ངན་དང་མཚན་མ་ངན། །བྱ་ཕྱིད་ངན་པ་མེད་པར་མཛོད། །འཇིག་རྟེན་བདེ་ཞིང་ལོ་ལེགས་དང་། །འབྲུ་རྣམས་འཕེལ་ཞིང་ཆོས་འཕེལ་དང་། །དགེ་ལེགས་ཐམས་ཅད་འབྱུང་བ་དང་། །ཡིད་ལ་འདོད་པ་ཀུན
འགྲུབ་སོག། ཅེས་འཕྲིན་ལས་གཞོལ། འཇིག་རྟེན་འདས་པ་དང་འཇིག་རྟེན་པའི་གཏེར་ཚོགས་གཞན་ཕྱེ་ནའང་སྐབས་འདིར་བྱེད་པར་འདོད་དོ། །དེ་ནས་དྲིལ་བུ་རྒྱུན་དཀྲོལ་དང་བཅས་ཏེ། ཀོཾ་ལྷ་ཡེ་ར་བྲེ་ཡ་པོ་ལ། ཨ་སྨྲ་ཏི་རེ་ཀཱ་ཀྲོ་ལ།
ཧྲཱི་ཏྲི་པེ་ག་ཏྲ་བཛྲ་ཡེ། ཀ་རུ་ཙ་ཀ་ཡ་ཡེ་ཙ་ར་ཏྲ། ཧ་རི་པ་ལ། བ་ཛྲ་ཡེ། སྨྲྀ་ཏི་མ་ཡ་ཙ་ཝེ་དྲ་ཡ་ཡེ། ད་ལ་ཀ་ལི་ཧཱུྃ་ར་ག་ཙ་ཡ་ཡེ། ཏྲུ་ཏྲུ་ར་བཛྲ་ཡ་ཡེ། ཙཾ་ཡུ་ས་མ་ཀ་ཏྲུ་རི་སི་དྷྲ། ཀ་ཡུ་ར་ལ་ཡེ་ཡ་ཡེ། མ་ལ་ཡེ་ཏྲུ་ཙ་སྭཱ་ལིཾ

103

ཚེ

ཕ
ཤེ
ཕ
ཤི
ཕྱ

༄༅། །ཧཱུྃ། ཧ་རི་ནི་སཱ་ར་ཁ་ཨི་ཡ་ཡེ། ཕྱེ་ཁ་ཙ་ཁ་ཏ་ཀ་རན྄་ཏེ། ཤྲུ་དྷ་ཨ་ཤྲུ་དྷ་ཧྲ་ཙ་ས་ཏི་ཡ་ཡེ། ཏི་རཾ་སུ་ཨཾ་ག་ཙ་ར་ཀྵི། ཧ་ཧི་ཧ་ཤ་ར་ཨཱ་ཡ་ཏི་ཡ་སི། ས་ལ་ཡ་ཙ་ཀུན་ཏྲ་ཏུ་ཕྲ་ཏ་ཡེ། ཙྩིཾ་མ་ད་ཏི་ཧྣུ་བཛྲི་ཨ་མེ
ཞེས་རྡོ་རྗེའི་ཧཱུྃ་སྒྲས། ཕུན་སུམ་ཚོགས་པ་མཐོང་བ་གསེར་གྱི་རི་བོ་འདྲ། །འཇིག་རྟེན་གསུམ་གྱི་མགོན་པོ་དྲི་མ་གསུམ་སྤངས་པ། །སངས་རྒྱས་པདྨ་རྒྱས་པ་འདབ་འདྲའི་སྤྱན་མངའ་བ། །འདི་ནི་འཇིག་རྟེན་དགེ་བའི་བཀྲ
ཤིས་དང་པོ་ཡིན། །དེ་ཡིས་ཉེ་བར་བསྟན་པའི་མཆོག་རབ་མི་གཡོ་བ། །འཇིག་རྟེན་གསུམ་ན་གྲགས་ཤིང་ལྷ་དང་མིས་མཆོད་པ། །ཆོས་ཀྱི་དམ་པ་སྐྱེ་དགུ་རྣམས་ལ་ཞི་བྱེད་པ། །འདི་ནི་འཇིག་རྟེན་དགེ་བའི་བཀྲ་ཤིས་གཉིས
པ་ཡིན། །དགེ་འདུན་དམ་པ་ཆོས་ལྡན་ཐོས་པའི་བཀྲ་ཤིས་ཕྱུག །མི་དང་ལྷ་དང་ལྷ་མ་ཡིན་གྱིས་མཆོད་པའི་གནས། །ཚོགས་ཀྱི་མཆོག་རབ་ངོ་ཚ་ཤེས་དང་དཔལ་གྱི་གཞི། །འདི་ནི་འཇིག་རྟེན་དགེ་བའི་བཀྲ་ཤིས་གསུམ
པ་ཡིན། །ཞེས་སོགས་བཀྲ་ཤིས་བརྗོད། རིགས་སུ་སྐྱེས་དང་དམ་ཚིག་ཅན། །སྐུ་མདོག་དཀྱི་རྡོ་རྗེ་སྟོན། །བླ་མ་ལ་གུས་སྙིང་རྗེ་ལྡན། །སྐྱེ་ཞིང་སྐྱེ་བར་འགྱུར་བར་ཤོག །ལག་པས་རྡོ་རྗེ་དྲིལ་བུ་འཛིན། །ཟབ་མོའི
ཆོས་ནི་ཀློག་པ་དང་། །བཙུན་མོའི་ཞུ་བ་མཉམ་ཟས་ཅན། །སྐྱེ་ཞིང་སྐྱེ་བར་འགྱུར་བར་ཤོག །སེམས་ཅན་ཐམས་ཅད་བདེ་ལྡན་ཅིག །སེམས་ཅན་ཐམས་ཅད་སྡིག་མེད་པར། །གང་གིས་ལམ་གྱིས་གྲོལ་ཐུབ་པ། །དེ་ཡིས
སངས་རྒྱས་མྱུར་ཐོབ་ཤོག །ཅེས་སྨོན་ལམ་བཏབ་བོ། །དེ་ནས་ཡི་གེ་བརྒྱ་པ་ལན་གསུམ་བརྗོད། ཉེས་པ་བཟོད་པར་གསོལ། །ཨོཾ་ཨཱཿཧཱུྃ་བཛྲ་མུཿ གཏོར་མ་འདི་མགྲོན་གྱི་ཡུལ་ཞེས་པ་གཤེགས། དམ་ཚིག་པ་རྣམས་

ཧཾ༔ ཀྵིཾ་པཾ་ཧྲེཾ༔ རང་ལ་གཉིས་སུ་མེད་པར་ཐིམ། ཞེས་པ་རྫོགས་སོ། །ལྷུས་ཁ་ཟས་ཀྱི་རྣལ་འབྱོར་དང་། དྲུག་པ་ཉལ་བའི་རྣལ་འབྱོར་དང་། བདུན་པ་ལྡང་བའི་རྣལ་འབྱོར་དང་། བརྒྱད་པ་ཁྲུས་ཀྱི་རྣལ་འབྱོར་རྣམས་ཡལ་ཆེར་སྤྱི་རང་བཟོ
ཡང་སྙིང་བཅས་ཡན་ལག་བཞི་པ་མཐུན་མཆོད་ཚོག་དང་བཅས་པ་ཤེས་པར་འདི་རྣམ་ནི། སློབ་དཔོན་རྡོ་རྗེ་མཚོ་དང་འཕགས་པའི་གསུང་ལས་ཤེས་པར་བྱ་ལ འདི་དག་གི་རྒྱུ་བ་རྗེ་ནང་དུ་མི་ཐུབ་བླ་བདང་། མཆོག་སྐྱེས་ཀྱི་གཞུང་ལ་བང"
བསླབ་པ་སྤྱི་བྲོ། །འདི་བརྩམས་དགེ་བ་གང་ཡོད་པ། །མཐའ་ཡས་འགྲོ་བའི་དོན་དུ་བསྔོ། །དེ་ལས་རྣམ་མཁའ་མཐའ་ཀླས་པར། །འདི་ཚེན་བླ་ནམ་དཔལ་ཐོབ། །ཅེས་པ་འདི་ཡང་རྒྱལ་ཁམས་པ་རྣ་རེ་ཐུབ་གཞན་གང་ལ་
ཕན་པའི་དོན་དུ་སྦྱར་བའོ། །དགེ་ལེགས་འཕེལ།། མངྒ་ལཾ།།

# །ཀྱཻ་རི་ཧཻ་ཧུ་རི་མཚོ་རྫོགས་བཞུགས་

106

༄༅། །བླ་མ་དང་དཔལ་ཀྱེའི་རྡོ་རྗེ་ལ་ཕྱག་འཚལ་ལོ། །ཀྱེའི་རྡོ་རྗེའི་མངོན་པར་རྟོགས་པ་བསྒོམ་པའི་ཚུལ་ལ། ལྷའི་རྣལ་འབྱོར་གྱི་མངོན་འགྲོ། དངོས་གཞི་སྐྱེད་རྫོགས་ཀྱི། །
རྣལ་འབྱོར། རྗེས་སྤྱོད་ལམ་གྱི་ཡན་ལག་གོ། །དང་པོ་ལ་གསུམ་ལས། སྒྲིབ་པ་སྦྱོང་བ་རྡོ་རྗེ་སེམས་དཔའི་རྣལ་འབྱོར་ནི། བདག་དང་འགྲོ་བ་ཁམས་གསུམ་ནམ་མཁའི་ མཐའ་དང་མཉམ
པའི་སེམས་ཅན་ཐམས་ཅད། ཕྱོགས་བཅུ་དུས་གསུམ་གྱི་དེ་བཞིན་གཤེགས་པ་ཐམས་ཅད་ཀྱི་སྐུ་གསུང་ཐུགས་ཡོན་ཏན་འཕྲིན་ལས་ཐམས་ཅད་ཀྱི་ངོ་བོ། ཆོས་ཀྱི་ཕུང་པོ་ །།
སྟོང་ཕྲག་བརྒྱད་བཅུ་རྩ་བཞིའི་འབྱུང་གནས། འཕགས་པའི་དགེ་འདུན་ཐམས་ཅད་ཀྱི་མངའ་བདག །རྩ་བ་དང་ བརྒྱུད་པར་བཅས་པའི་དཔལ་ལྡན་བླ་མ་དམ་པ་རྣམས་དང་། ཡི་ །།
དམ་དཀྱིལ་འཁོར་གྱི་ལྷ་ཚོགས་རྣམས་ལ་སྐྱབས་སུ་མཆིའོ། །སངས་རྒྱས་ལ།ཆོས་ལ། དགེ་འདུན་ལའོ། །འགྲོ་རྣམས་བསྒྲལ་འདོད་བསམ་པ་ཡིས། །སངས་རྒྱས་ཆོས་དང་དགེ་འདུན་
ལ། །བྱང་ཆུབ་སྙིང་པོར་མཆིས་ཀྱི་བར། །རྟག་པར་བདག་ནི་སྐྱབས་སུ་མཆི། །ཤེས་རབ་སྙིང་བརྩེ་དང་བཅས་པས། །བརྩོན་པས་སེམས་ཅན་དོན་དུ་བདག། སངས་རྒྱས་མདུན་དུ་གནས

107 ༄༅། །བཅས་ཏེ།། རྫོགས་པའི་སངས་རྒྱས་ཐོབ་པར་བགྱིའོ། །རང་གི་སྤྱི་བོར་པཾ་ལས་པདྨ་འདབ་མ་བརྒྱད་པའི་སྟེང་དུ་ཨ་ལས་ཟླ་བའི་དཀྱིལ་འཁོར་དེའི་སྟེང་དུ་ཧཱུྃ་ལས་རྡོ་རྗེ་དཀར་པོ་རྩེ་ལྔ་པ་ལྟེ་བ་ལ་ཧཱུྃ་གིས་མཚན་པ

ལས་འོད་འཕྲོས། སེམས་ཅན་གྱི་སྡིག་སྒྲིབ་སྦྱངས། ཆུར་འདུས་ཧཱུྃ་ལ་ཐིམ། དེ་འོད་དུ་ཞུ་ཡོངས་སུ་གྱུར་པ་ལས། རྡོ་རྗེ་སེམས་དཔའ་དཀར་པོ་རྡོ་རྗེ་དང་དྲིལ་བུ་འཛིན་པས་ཡུམ་ལ་མཁྱུད་པ། ཡུམ་རྡོ་རྗེ་སྙེམས་མ་དཀར

མོ་གྲི་གུག་དང་ཐོད་པ་འཛིན་པས་ཡབ་ལ་མཁྱུད་པ །གཉིས་ཀ་འང་རྒྱས་པ་དང་རིན་པོ་ཆེའི་རྒྱན་གྱིས་བརྒྱན་པ །དཀྱིལ་མོ་དཀྲུང་གིས་བཞུགས་པའི་དཔྲལ་བར་ཨོཾ། མགྲིན་པར་ཨཱཿ ཐུགས་ཁར་ཧཱུྃ། ཧཱུྃ་ལས་འོད་འཕྲོས །

སངས་རྒྱས་'' ---------- ཐམས་ཅད་སྤྱན་དྲངས། གཉིས་སུ་མེད་པར་ཐིམ །ཛཿཧཱུྃ་བཾ་ཧོཿ བཅོམ་ལྡན་འདས་བདག་དང་སེམས་ཅན་ཐམས་ཅད་ཀྱི་འཁོར་བ་ཐོག་མ་མེད་པ་ནས་བསགས་པའི་སྡིག་སྒྲིབ་ཉེས་ལྟུང

གི་ཚོགས་ཐམས་ཅད་བྱང་ཞིང་དག་པར་མཛད་དུ་གསོལ། །ཞེས་གསོལ་བ་བཏབ་པས།།ཡེ་ཤེས་ཀྱི་བདུད་རྩིའི་རྒྱུན་བབས། བདག་གི་''ཚངས་བུག་ནས་ཞུགས། ལུས་ཐམས་ཅད་གང་། ནད་གདོན་སྡིག་སྒྲིབ་ཐམས་ཅད

ཤུགས་ཀ་ནས།།

ཧྣུ་ཁྲེའི་རྣམ་པས། རྐང་པའི་ཐེ་བོ་ནས་འཐོན་པར་བསམ་ཞིང་། ངག་ཏུ། ཨོཾ་བཛྲ་སཏྭ་ས་མ་ཡ། མ་ནུ་པཱ་ལ་ཡ། བཛྲ་སཏྭ་ཏྭེ་ནོ་པ་ཏིཥྛ། དྲྀ་ཌྷོ་མེ་བྷ་ཝ། སུ་ཏོ་ཥྱོ་མེ་བྷ་ཝ། ཨ་ནུ་ར་ཀྟོ་མེ་བྷ་ཝ། སུ་པོ་ཥྱོ་མེ་བྷ་ཝ།

ས་ཏྲ་ལི་ཧྲཱི་སྭཱ་ཧྲ་ཡ་རྫུ། ས་ཏྲ་ཀ་རྨ་ཤུ་ཙ་མེ། ཙི་ཏྲི་ཤྲ་ཡཿཀ་ལུ་རུ་ཏུ། ད་ཤ་ཏ་ད་ཏེ། ཐུ་ག་ལྷུན། ··· ཧེ་རུ་ཀ་སྨ་ལེ་སུ་ཏྲ །ཧེ་རུ་ཀོ་ཊྭ་ཡ་མ་དྷུ་ས་མ་ཨ་ས་མ་དྷུ་ཨཱུཿཧྲཱུཾ་ཕཊ། ཅེས་ཅི་རུས་བཟླས་ནས། བདག་ཉིད་མི་ཤེས་སྨྲོངས་པ་ཡིས། །དམ་ཚིག་ཉམས་
ཉི་འགལ་བ་ཞིར་ཉམས། །བླ་མ་མགོན་པོས་སྤྱན་ལ་མཛོད་ཅིག། གཙོ་བོ་རྡོ་རྗེ་འཛིན་པ་སྟེ།། ཐུགས་རྗེ་ཆེན་པོའི་བདག་ཉིད་ཅན།། འགྲོ་བའི་གཙོ་ལ་བདག་སྐྱབས་མཆི།། སྐུ་གསུང་ཐུགས་རྩ་བ་དང་ཡན་ལག་གི་དམ་ཚིག་ཉམས་པ་
ཐམས་སུ་མཐོལ་ལོ། བཤགས་སོ།། སྡིག་སྒྲིབ་ཉེས་ལྟུང་དྲི་མའི་ཚོགས་ཐམས་ཅད་བྱང་ཞིང་དག་པར་མཛོད་དུ་གསོལ ··། །ཞེས་གསོལ་བ་གདབ་བོ། །གཉིས་པ། རྒྱུད་སྟོང་དང་དུ་རུང་བར་བྱེད་པ་ཚོགས་གཉིས་བསགས་པ་ནི། དཔོ་
རྡོ་རྗེ་སེམས་དཔའ་ཡབ་ཡུམ་འོད་དུ་ཞུ་ནས་རང་ལ་ཐིམ་པས། རང་ཉིད་རྡོ་རྗེ་སྐུ་མདོག་སྔོན་པོ་རྡོ་རྗེ་དང་དྲིལ་བུ་འཛིན་པ། གྲུ་མཆན་ཁ་ཊྭཱཾ་ག་ཡོད་པ། རུས་པའི་རྒྱན་དྲུག་གིས་བརྒྱན་པའི་ཐུགས་ཁར་ཉི་མའི་སྟེང་དུ་ཧཱུཾ་སྔོན་པོ་ཅན་དུ་གྱུར
ཧཱུཾ་ལས་འོད་འཕྲོས། རང་གི་སྡིག་སྒྲིབ་སྦྱངས་ཤིང་། འོད་ཟེར་ཕྱིར་འཕྲོས་པས་རང་བཞིན་གྱི་གནས་ནས་ཀྱི་རྡོ་རྗེ་ལྷ་དགུའི་དཀྱིལ་འཁོར། བླ་མ་མི་སྐྱོད་པའི་རྣམ་པ་ཅན་གཙོ་བོའི་དབུ་བརྒྱན་པ ··· སྤྱན་དྲངས། ཕྱག་འཚལ་བ་མེས་ལ
གང་གི ··· དྲིན་གྱིས་བདེ་ཆེན་ཉིད། །སྐད་ཅིག་ཉིད་ལ་འཆར་བ་གང་། །བླ་མ་རིན་ཆེན་ལྟ་བུའི་སྐུ།། རྡོ་རྗེ་ཅན་ཞབས་པད་ལ་འདུད། །ལྡུས་ཀུན་ཀྱི་རང་བཞིན་སྐུ། ' སློབ་དཔོན་ལ་ནི་བདག་སྐྱབས་མཆི། །དང་པོར་མི་རྟོག་ཐོག་པ་ཡི ·· །།

༄༅། །དཀྱིལ་འཁོར་ལྷ་ཚོགས་རྣམས་ལ་འབུད། །ཅེས་བརྗོད། དངོས་སུ་བཤམས་པའི་མཆོད་པ་རྣམས་ཀྱི་མཆོད་པར་བལྟམས་ཞིང་། །ཨོཾ་བླུ་ག་ཚུན་མ་ཎྜ་ཀུ་རུ་ཙི་ཀ་ཀེ་བརྫས་པ་རི་ཤུ་ར། བརྫན་རེ་ཧྲི་ཧྲཱུཾ་ཕཾ། ཝི་ཤྭ་ཧེ་ཧྲཱུཾ་ཕཾ། རཏྣ
སཾ་ཨོཾ་དྷཱ་ཝི་ཤྭ་ཏྲ། །ཛ་ཧཱུྃ་བཾ་ཧོཿ ཨ་ཏྟ་ཨཀྵི་པྲ་ཏི་ཙྪ་སྭཱ་ཧཱ། ཨོཾ་བཛྲ་པུཥྤེ་ཨཱཿཧཱུྃ། བཛྲ་དྷཱུ་པེ་ཨཱཿཧཱུྃ། ཨོཾ་བཛྲ་ཨཱ་ལོ་ཀེ་ཨཱཿཧཱུྃ། ཨོཾ་བཛྲ་གནྡྷེ་ཨཱཿཧཱུྃ། ཨོཾ་བཛྲ་ནཻ་ཝི་དྱ་ཨཱཿཧཱུྃ། ཨོཾ་བཛྲ་ཤབྡ་ཨཱཿཧཱུྃ། གསོལ་དབུལ། རང་གི་ཡིད་ཀྱི་སྤྲུལ་པའི་ལྷ
མོ་བསྐྱེད་ཀྱིས་བདུད་རྩི་ལྔ། །སྦྱར་བའི་དངུལ་ཆུ། ཅང་ཏེའུ་ཡི་སྒྲ་མཐུན་པའི་བདེ་བས་མཆོད་པར་འབུལ་ལ། ནམ་མཁར་རྡོ་རྗེ་བཙུན་ལྷས་ནས་ནི། །རྡོ་རྗེ་སྐྱེ་བ་སྣང་རྗེ་ཆེ། །རྒྱུན་རྣམས་ཐམས་ཅད་འཛིན་པ་ཡི། །ལྷ་མོ་བསྐྱེད་པོ་རྣམས་ཀྱི་
མཆོད། །དཀར་མོ་རིགས་མཚན་པ་འཛིན། །ཆོས་རྒྱུན་བདུད་ལས་རྒྱལ་བའི་སྐྱོང་། །ཙོ་ལངས་མ་ནི་ཐ སྒྲ་མ་རི་ནི་སྣང་བ་འཛིན་ཞིང་། །སུ་ཀླུ་སིའོ་རྡོ་རྗེ་ཡི་ལག །དེ་བཞིན་རི་ཁྲོད་མ་རོ་འཛིན། །གཏོལ་པ་མོ་ནི་ཅང་ཏེའུ་བརྡུང་
བདེ་རྣམས་ཀྱི་ནི་གཙོ་བོ་མཆོད། །འདོད་ཆགས་ཆེན་པོ་རྗེས་ཆགས་པས། །གཡུང་མོས་སྐུ་ལ་འཁྱུད་པ་ཉིད། །ཅེས་བརྗོད། ཁྱོད་ནི་རྣལ་འབྱོར་མ་ཚོགས་ཡོངས་སུ་བསྐོར། །ཁྱོད་ནི་ཉིད་ཀྱི་ཐུགས་ཀྱིས་མཆོག་བརྙེས་ཏེ། །
ཁྱོད་ཀྱི་རྒྱུ་དང་མི་རྒྱུའི་འགྲོ་བ་ཀུན་ཁྱབ་ཞིང་། །སྙིང་རྗེའི་ཐུགས་ཀྱི་སེམས་ཅན་སང་མཛད་པ། །སྐྱེ་མེའི་སྦྱོར་བས་རྡོ་རྗེ་སྒྲུབ་པའི་ཡིད། །དེ་རུ་ཀ་དཔལ་རྡོ་རྗེ་ཡིད་ཀྱིས་དགྱེས། །ཅེས་པས་བསྟོད། དཀོན་མཆོག་གསུམ་ལ ;

བདག་སྐྱབས་མཆི། །སྡིག་པ་ཐམས་ཅད་སོ་སོར་བཤགས། །འགྲོ་བའི་དགེ་ལ་རྗེས་ཡིད་རང་ངོ་། །སངས་རྒྱས་བྱང་ཆུབ་ཡིད་ཀྱི་བཟུང་། །སངས་རྒྱས་ཆོས་དང་ཚོགས་ཀྱི་མཆོག་ལ། །བྱང་ཆུབ་བར་དུ་བདག་སྐྱབས་མཆི། །རང་གཞན་དོན
ནི་རབ་བསྒྲུབ་ཕྱིར། །བྱང་ཆུབ་སེམས་ནི་བསྐྱེད་པར་བགྱི། །བྱང་ཆུབ་མཆོག་གི་སེམས་ནི་བསྐྱེད་བགྱིས་ནས། །སེམས་ཅན་ཐམས་ཅད་བདག་གི་མགྲོན་དུ་གཉེར། །བྱང་ཆུབ་སྤྱོད་མཆོག་ཡིད་འོང་སྤྱད་པར་བགྱི། །འགྲོ་ལ
ཕན་ཕྱིར་སངས་རྒྱས་འགྲུབ་པར་ཤོག །ཅེས་ལན་གསུམ་བརྗོད་པས་སྨོན་འཇུག་གི་སེམས་བསྐྱེད་དོ། །སྲས་བཅས་སངས་རྒྱས་ཐམས་ཅད་དང་། །དཔའ་བོ་རྣལ་འབྱོར་མ་རྣམས་ཀུན། །ཐམས་ཅད་བདག་ལ་དགོངས་
སུ་གསོལ། །བདག་མིང་འདི་ཞེས་བགྱི་བ་ཡིས། །དུས་འདི་ནས་ནི་བཟུང་་་ནས་སུ། །ཇི་སྲིད་བྱང་ཆུབ་སྙིང་པོའི་བར། །ཇི་ལྟར་དུས་གསུམ་མགོན་པོ་རྣམས། །བྱང་ཆུབ་ཏུ་ནི་ངེས་མཛད་པའི། །བྱང་ཆུབ་སེམས་དེ་བླ་
ན་མེད། །དམ་པ་བདག་གིས་བསྐྱེད་པར་བགྱི། །ཚུལ་ཁྲིམས་ཀྱི་ནི་བསླབ་པ་དང་། །དགེ་བའི་ཆོས་ནི་བསྡུད་པ་དང་། །སེམས་ཅན་དོན་བྱེད་ཚུལ་ཁྲིམས་གསུམ། །སོ་སོར་བརྟན་པོར་བཟུང་བར་བགྱི། །སངས་རྒྱས་ཆོས་དང་དགེ་
འདུན་ཏེ། །བླ་ན་མེད་པའི་དཀོན་མཆོག་གསུམ། །སངས་རྒྱས་རྣལ་འབྱོར་འབྱུང་ལས་སྐྱེས་པའི། །སྡོམ་པ་དེ་ནས་ཀྲི་ཡ་ཡོ་ག་བཟུང　　　　། །རྡོ་རྗེ་རིགས་མཆོག་ཆེན་པོ་ལ། །རྡོ་རྗེ་དྲིལ་བུ་ཕྱག་རྒྱ་ཡང་། །ཡང་དག་ཉིད་དུ་གཟུང་བར་

༄༅། །བཀྲི། །རིན་ཆེན་རིགས་མཆོག་ཆེན་པོ་ཡི། །དམ་ཚིག་ཡིད་དུ་འོང་བ་ལ། །ཉིན་རེ་བཞིན་དུ་དུས་དྲུག་ཏུ། །སྦྱིན་པ་རྣམ་བཞི་རྟག་ཏུ་སྦྱིན། །བྱང་ཆུབ་ཆེན་པོ་ལས་བྱུང་བའི། །པད་མའི་རིགས་ཆེན་དག་པ་ལ། །ཕྱི་ནང་གསང་བ་ཐེག་པ་གསུམ། །དམ་པའི་ཆོས་ནི་ལུས་གཟུང་། །ལས་ཀྱི་རིགས་མཆོག་ཆེན་པོ་ལ། །སྡོམ་པ་ཐམས་ཅད་ལྡན་པར་ནི། །ཡང་དག་ཉིད་དུ་གཟུང་བར་བགྱི། །མཆོད་པའི་ལས་ཀྱང་ཅི་ནུས་བགྱི། །བྱང་ཆུབ་སེམས་ནི་བླ་མེད་མཆོག །དམ་པ་བདག་གིས་བསྐྱེད་བགྱི་ནས། །སེམས་ཅན་ཀུན་གྱི་དོན་གྱི་ཕྱིར། །བདག་གིས་སྡོམ་པ་མ་ལུས་གཟུང་། །མ་བསྒྲལ་བ་རྣམས་བདག་གིས་བསྒྲལ། །མ་གྲོལ་བ་རྣམས་བདག་གིས་དགྲོལ། །དབུགས་མ་ཕྱིན་པ་དབུགས་དབྱུང་ཞིང་། །སེམས་ཅན་མྱ་ངན་འདས་ལ་དགོད། །ཅེས་ལན་གསུམ་གྱི་སྨོན་པ་བཟུང་ནས། །སེམས་ཅན་ཐམས་ཅད་བདེ་བ་དང་བདེ་བའི་རྒྱུ་དང་ལྡན་པར་གྱུར་ཅིག །སྡུག་བསྔལ་དང་སྡུག་བསྔལ་གྱི་རྒྱུ་དང་བྲལ་བར་གྱུར་ཅིག །སྡུག་བསྔལ་མེད་པའི་བདེ་བ་དང་མི་འབྲལ་བར་གྱུར་ཅིག །ཆགས་སྡང་ཉེ་རིང་དང་བྲལ་བའི་བཏང་སྙོམས་ལ་གནས་པར་གྱུར་ཅིག །ཅེས་ཚད་མེད་པ་བཞི་བསྒོམ། །ཨོཾ་སྭ་བྷཱ་ཝ་ཤུདྡྷ་སརྦ་དྷརྨ་སྭ་བྷཱ་ཝ་ཤུདྡྷོ྅ཧཾ་གིས་ཆོས་ཐམས་ཅད་རྣམ་ཐར་སྒོ་བཞིའི་རང་བཞིན་སྟོང་པ་ཉིད་དུ་བསྒོམ། །གསུམ་པ། གཞིས་བར་ཆད་བསྲུང་བའི་དོན་དུ་བསྲུང་བའི་འཁོར་ལོ་བསྒོམ་པ་ནི། སྟོང་པའི་ངང་ལས་པཾ་ལས་པདྨ། རཾ་ལས་ཉི་མའི་སྟེང་དུ། ཧཱུཾ་ཡིག་ལས་སྣ་ཚོགས་རྡོ་རྗེ་ཤར་དཀར། ལྷོ་སེར

112 ཞུས་དམར། ཁྲུང་ལྷུང་། ལྟེ་བ་མཐིང་ནག་ལ་ཧཱུྃ་གིས་མཚན་པ། ཧཱུྃ་ལས་འོད་ཟེར་ཕྱོགས་བཅུར་འཕྲོ་བས་འོག…… རྡོ་རྗེའི་ས་གཞི། འཁོར་ཡུག་རྡོ་རྗེའི་ར་བ། སྟེང་རྡོ་རྗེའི་གུར། ཕྱི་རོལ་ཐམས་ཅད་ཡེ་ཤེས་ཀྱི་མེ་རབ་
ཏུ་འབར་བས་གང་བར་གྱུར། ཨོཾ་བཛྲ་རཀྵ་རཀྵ་ཧཱུྃ་ཧཱུྃ་ཕཊ་སྭཱཧཱ། ཅེས་ལན་གསུམ་བརྗོད་པས་བྱིན་གྱིས་བརླབ། སྣ་ཚོགས་རྡོ་རྗེའི་ལྟེ་བའི་སྟེང་དུ། ཧཱུྃ་སེར་པོ་ཞུ་བ་ལས…… བསྐྱུང་པའི་འཁོར་ལོ་ཡངས་ཤིང་རྒྱ་ཆེ་བ་ཞིག
པ་སྟོང་པ། རྩིབས་བཅུ་དང་ལྡན་པ། གོ་སྐབས…… མེད་པ། ཁ་དོག་སེར་པོ། ཨོཾ་བཛྲ་ཙཀྲ་རཀྵ་རཀྵ་ཧཱུྃ་ཧཱུྃ་ཧཱུྃ་གསུམ་གྱིས་བྱིན་གྱིས་བརླབ། ནང་གི…… དབུས་དང་། ཕྱོགས་བཅུར་པདྨ་དང་ཉི་མའི་དཀྱིལ་འཁོར། དབུས་ཀྱི་ཉི་མའི་སྟེང་དུ
ཧཱུྃ་སེར་པོ། ཕྱོགས་བཅུའི་ཉི་མའི་སྟེང་དུ་ཧཱུྃ་རེ་རེ། དེ་ཡང་སྟོད་ཀྱི་དཀར་པོ། ནུབ་ཀྱི་དམར་པོ་གཞན་མཐིང་སྔོན་པོ། དེ་རྣམས…… སོ་སོའི་གནས་སུ་ཡོངས་སུ་གྱུར་པ་ལས། དབུས་སུ་རང་ཉིད་གཙུག་ཏོར་འཁོར་ལོས་བསྒྱུར་བ་སེར་པོ་འཁོར་ལོ་འཛིན་པ། ཤར་
དུ་གཤིན……རྗེ་མཐར་བྱེད–– ཐོ་བ་འཛིན་པ། ལྷོར་ཤེས་རབ་མཐར་བྱེད་དཀར་པོ་བེ་ཅོན་འཛིན་པ། ནུབ་ཏུ་པདྨ་མཐར་བྱེད་དམར་པོ་པདྨ་འཛིན་པ། བྱང་དུ་བགེགས་མཐར་བྱེད…… རྡོ་རྗེ་འཛིན་པ། བྱང་ཤར་དུ་མི་གཡོ་བ་རལ་གྲི་
འཛིན་པ། ཤར་ལྷོར་འདོད་པའི་རྒྱལ་པོ་ལྕགས་ཀྱུ་འཛིན་པ། ལྷོ་ནུབ་ཏུ་དབྱུག་སྔོན་ཅན་དབྱུག་པ་འཛིན་པ། ནུབ་བྱང་དུ་སྟོབས་པོ་ཆེ་རྩེ་གསུམ་འཛིན་པ། སྟེང་དུ་ཧཱུྃ་མཛད་རྡོ་རྗེ་དང་དྲིལ་བུ་ཐུགས་ཁར་བསྣོལ་ནས་འཛིན་པ། འོག་ཏུ

༄༅། །གདོང་མཛེས་གཏུན་ཤིང་འཛིན་པ །ཧཱུྃ་མཛད་མ་ཡིན་པ་གཞན་ཐམས་ཅད་གཡས་པ་བསྒྱུག །མཚན་འཁྱུར་བའི་ཚུལ་དུ་འཛིན་ཞིང་། གཡོན་པ་ཐུགས་ཁར་སྡིག་འཛུབ་མཛད་པ། *ཤེས་རབ་མ་ཐར་ཁྲེ་ པདྨ་ཐར
ཕྲེང་··········མ་གཏོགས་གཞན་ཐམས་ཅད་སྔོན་པོ། ཕྱོགས་བཞི་སྟེང་འོག་གི་ཁྲོ་བོ་རྣམས་རབ་ཏུ་ཁྲོས་པ། སྐུ་སེར་པོ་ཕྱིན་དུ་བསྡོས་ཤིང་སྦྲུལ་གྱི་བརྒྱན་པ། སྟག་གི་ལྤགས་པའི་ཤམ་ཐབས་ཅན། འཚམས་ཀྱི་ཁྲོ་བོ
རྣམས་སྐྱུང་ཟང་ཞི་བ། སྐྲ་ནག་པོ་ཅན། རིན་པོ་ཆེས་བརྒྱན་ཞིང་དར་གྱི་ན་བཟའ་བསྣམས་པ། ཐམས་ཅད་ཀྱང་ཡེ་ཤེས་ཀྱི་མེ··········འབར་ བའི་དབུས་ན་ཞབས་གཡོན་བརྐྱང་བའི་ཚུལ་གྱིས་བཞུགས་པའི་དཔྲལ་བར་
ཨོཾ་དཀར་པོ། མགྲིན་པར་ཨཱཿདམར་པོ་ སྙིང་ཁར་ཧཱུྃ་སྔོན་པོ·· །ཧཱུྃ་ཡིག་འོད་ཟེར་འཕྲོས་པས། རང་བཞིན་གྱི་གནས་ནས་བསྐྱང་བའི་འཁོར་ལ་སངས་རྒྱས་དང་བྱང་ཆུབ་སེམས་དཔའ་དཔག་ཏུ་ མེད་པས་བསྐོར
བ་སྤྱན་དྲངས། བཛྲ་ཀྲོ་དྷ་རཱ་ཛ་ས་པ་རི་ཝཱ་ར་ས་མ་ཛཿ སེ་གོལ་བཏབ། བཛྲ་ཨཱ་ནི་ཏཱ་ཧཱུྃ་བཾ་ནས། ཤ་ཕུ་ཏི་བར་གྱི་སྐུར་བཞིན་མཆོད། ཛཿཧཱུྃ་བཾ་ཧོཿགཉིས་སུ་མེད་པར་བསྟིམ། ཡང་འོད་ཟེར་འཕྲོས་པས་རིགས་ལྔ་སྤྱན་དྲངས།
སྤྱི་བོ་ཕྱུར་མཆོད་ནས། ཨོཾ་སརྦ་ཏ་ཐཱ་ག་ཏ་ཨ ཞེས་གསོལ་བ་བཏབ་པས། བུམ་པའི་ཚུལ་སྤྱི་བོ་ནས་དབང་བསྐུར། ལུས་ཐམས་ཅད་གང་། དྲི་མ་ཐམས་ཅད་དག །དབང་བཞི་ཐོབ། རྒྱུ་ལྟག་མ་ཡར་ལྡུད་པས།

114 ག་ཤི་ནི་རྗེ་ག་ཤེད་ལ་རྣམ་པར་སྣང་མཛད། བདུད་མཐར་བྱེད་ལ་འོད་དཔག་མེད། གཞན་ཐམས་ཅད་ལ་མི་སྐྱོད་པས་དབུ་བརྒྱན། ཡང་རང་གི་སྙིང་ཁའི་ཧཱུྃ་ལས་འོད་····འཕྲོས་ལུས་ཐམས་ཅད་ཁྱབ་པས་རྡོ་རྗེ་བསྲུམས་པའི་གོ་
གྱོན། ཡང་རང་གི་···སྙིང་ཁར་ཉི་མའི་སྟེང་དུ་ཧཱུྃ་ཞུ་བ་ལས་རྡོ་རྗེ་སྔོན་པོ་རྩེ་ལྔ་པའི་ལྟེ་བའི་ནང་དུ་རང་གི་ ཤེས་པ་ཧཱུྃ་སྔོན་པོར་གྱུར་པའི་སྟེང་དུ་བསྒོམ། གཡས་སུ་ཕ། གཡོན་དུ་མ། མདུན་དུ་སློབ་དཔོན། རྒྱབ་ཏུ་འཁོར་གཡོག །
རྩེག་ཏུ་ནོར་རྫས་ལ་སོགས་པའི་བསྲུང་བྱ་རྣམས་དམིགས་ཏེ། ཧཱུྃ་ལས་འོད་འཕྲོས་ཁྲོ་བོ་རྣམས་ལ་ཞུགས་པས······རྒྱུད་བསྐུལ། བདག་བསྲུང་བའི་དོན་དུ་སྔགས་འདོན། འཁོར་ལོ་ཞིག་ཕྱས་གཡས་··སྐོར་རྡ
ཏུ་འཁོར་བས་བགྲ་བགེགས་ཐམས་ཅད་ཕྱེ་མར་བརླགས་པར་བསྒོམ་ཞིང་། ན་མཿསམནྟ་བུདྡྷཱ་ནཱཾ། ན་མཿསམནྟ་དྷརྨཱ་ཎཱཾ། ན་མཿསཾམནྟ་སཾ་གྷཱ་ནཱཾ། ཨོཾ་སི་ཏཏ་པ་ཏྲ། ཨོཾ་བི་མ་ལ། ཨོཾ་ཤ་ཀྐ་ར། ཨོཾ་པྲ་ཙཎྜ་ཀ་ར། ཨོཾ་བཛྲ་ཨུཥྞཱི་ཥ། ཙཀྲ་ཝ་
རྟི། ས་རྦ་ཡནྟྲ། མནྟྲ། མཱུ་ལ་ཀརྨ། བནྡྷ་ནཾ། ཏཱ་ཌ་ནཾ། ཀཱི་ལ་ཡཾ་སྭ་མ་མ་ཀྲི་ཏ། ཡེ་ན་ཀེ་ཙཾ་ཤེ་ཀྲི་ཏ་ན་ཏཏ་སརྦ་ན་ཏུ། ཚིནྡྷ་ཚིནྡྷ། བྷིནྡྷ་བྷིནྡྷ། ཙི་རི་ ཙི་རི། གི་རི་གི་རི། མ་ར་མ་ར། ཧཱུྃ་ཧཱུྃ་ཧཱུྃ་ཧཱུྃ་ཧཱུྃ་ཧཱུྃ་ཧཱུྃ་ཧཱུྃ་ཧཱུྃ་ཧཱུྃ་··ཕཊ་ཕཊ་ཕཊ། ཅེས་པ་དང་།
ཨོཾ་སྭ་ཡ་ཀུ་ཤི་ཝེ། ཧཱུ་ལ་མི། ལ་ཀྵ་མཱུ་ར་པྲ་ཏྲི་ ཀཱི་ར། བི་ཀྲཱ་ཤ་ཝེ། ཡི་ཀེ་ཙི་ཏ། ཧཱུ་ཙྪ་ན་སཏྭ། མ་མ་བི་རུ་པ་ཀཾ། ཀུ་ར་པན་ཏི་ཧཱུ་བེ། ས་ཀྵ་ཝི་ཀྵཾ་པྲ་ཀཱ་རི་ཏི། པ་ཏ་ཏུ་ཧཱུཾ་སྭཱ་ཧཱ། ཞེས་ཅི་ནུས་བཟླས་ཏེ། གང་དག་བདག་ཅག་གི་དཔལ་ལ་ཕྱིན་སྣ

115 ཨྲ

༄༅། །དམ་པ་རྣམས་དང་། སངས་རྒྱས་ཀྱི་བསྟན་པ་དང་། བསྟན་པ་འཛིན་རྣམས་དང་། སེམས་ཅན་ཐམས་ཅད་ལ་སྙིང་རྗེའི་སེམས་དང་ལྡན་པ་རྣམས་དང་། གདུག་པའི་སེམས་དང་ལྡན་པ་རྣམས་དང་། དྲག་ཤུལ་གྱི་ སེམས་
དང་ལྡན་པ་རྣམས་དང་། སྦྱོར་བ་ཕྱིན་ཅི་ལོག་བྱེད་པའི་དགྲ་བགེགས་ཐམས་ཅད་ཀྱི་བསམ་སྦྱོར་ངན་པ་ཐམས་ཅད་ཞི་བར་གྱུར་ཅིག། གལྟེ་ཞི་བར་མ་གྱུར་ན། དེའི་ཚེ་དེ་དག་ཐམས་ཅད་ཀྱི་ལུས་བཅིང་བར་བགྱིའོ། །ངག་བཅིང་བར་
བགྱིའོ། །ཡིད་བཅིང་བར་བགྱིའོ། །མཐུ་བསྣུབ་པར་གྱུར་ཅིག། སྟོབས་བསྣུབ་པར་གྱུར་ཅིག། །དེ་ལ་འགོ་བའི་ལྷ་དེ་ཉིད་སྲུང་དེའི་ཁ་་་ལོ་ཕྱིར་བར་གྱུར་ཅིག། སྦྱོར་བ་ངན་པ་བྱས་པའི་འབྲས་བུ་དེ་ཉིད་ལ་འབྱུང་བར་གྱུར་ཅིག། ཁྲོ་
འབར་བའི་ཚོགས་རྣམས་ཀྱིས། །དགྲ་བགེགས་རྣམས་ནི་ཐམས་ཅད་ཀྱི། །ལུས་དག་ཐལ་བའི་རྡུལ་དུ་རློག། རྣམ་ཤེས་ཆོས་ཀྱི་དབྱིངས་སུ་སྒྲོལ། །ཞེས་བརྗོད་པས། དགྲ་བགེགས་བསྒྲལ་ནས། རྣམ་ཤེས་ནི་བསྐྱོད་པའི་
ཞིང་དུ་སངས་རྒྱས་པར་བྱས་སོ། ཨོཾ་བཛྲ···རཀྵ་རཀྵ་ཧཱུཾ་ཧཱུཾ་ཧཱུཾ་ཕཊ་སྭཱཧཱ། བསྲུང་འཁོར་བ་རྟན་པར་བྱུལ་པར་བསམ་མ་ཏེ། དེ་རྣམས་ནི་དཀྱིལ་འཁོར་བསྒོམ་པའི་སྔོན་འགྲོ་འོ། །གཉིས་པ་དངོས་གཞི་ལྷའི་རྣལ་འབྱོར་ལ་སྣ
བསྐྱེད་པའི་རིམ་པ་དང་། །རྫོགས་པའི་རིམ་པ་གཉིས་ཀྱི། །དང་པོ་ལ་དྲུག་ལས། དང་པོ་གཞལ་ཡས་ཁང་བསྐྱེད་པ་རྣམ་པར་སྣང་མཛད་ཀྱི་ཡན་ལག་ནི། རང་ཉིད་གཙུག་ཏོར་འཁོར་ལོས་བསྒྱུར་བའི་ལྟོ་བ་ཡངས་པའི

116 ནང་དུ། གཞིའི་ཡན་ལག་ཨེ་ལས་ཆོས་ཀྱི་འབྱུང་གནས་གྲུ་གསུམ་པ་ཕྱི་དཀར་ལ་ནང་དམར་བ། གདེངས་ཀ་ཆེ་བ་གྱེན་དུ་བསྟན་པ། རྩ་མོ་ཕྲ་བ་ཐུར་དུ་ཟུག་པ། དེའི་ནང་དུ་རྒྱུའི་ཡན་ལག་ཡཾ་ལས་རླུང་གི་''' དཀྱིལ་འཁོར་
གཞུ་འཛྷངས་པ.......... ལྗང་གུ། ཆང''' ཟུར་ལྡན། མཚོག་མ་ལ་ཡཾ་དང་བ་དན་གྱིས་མཚན་པ། དེའི་སྟེང་དུ་རཾ་ལས་མེའི་དཀྱིལ་འཁོར་གྲུ་གསུམ་དམར་པོ་རཾ་ ཀྱི་མཚན་པ། དེའི་སྟེང་དུ་བཾ་ལས་ཆུའི་དཀྱིལ་འཁོར་ཟླུམ་
པོ་དཀར་པོ། བུམ་པ་ཀླས་མཚན་པས་བརྒྱན་པ། དེའི་སྟེང་དུ་ལཾ་ལས་སའི་དཀྱིལ་འཁོར་གྲུ་བཞི་སེར་པོ་ཟུར་བཞིར་རྡོ་རྗེ་ཕྱེད་པ་དང་། ལྟེ་བ་ལ་ལཾ་གྱིས་མཚན་པ། དེའི་སྟེང་དུ་སུཾ་ལས་འཁོར་ལོ་སེར་པོ་ཟླུམ་ལ་པཙུ་དྲུག
པ་སུཾ་གྱིས་མཚན་པ་དེ་ལྟ་རྐྱེན་གྱི་ཡན་ལག །རྡུ་ཀ་སེམས་ལ་ཨོཾ་ཨཱཿཧཱུྃ་ཧོཿ། དམར་པོ་གཉིས་ཀྱི་བར་དུ་ཆུད་པའི་བར་དོའི་རྣམ་པར་ཤེས་པ་དང་གཅིག་ཏུ་འདྲེས་པ་ལས། རིན་པོ་ཆེ་སྣ་ཚོགས་ལས་གྲུབ་པའི་གཞལ་ཡས་
ཁང་གྲུ་བཞི་པ། སྒོ་བཞི་པ་རྟ་བབས་རིམ་པ་བཞི་ཅན་ནག་པོ། ལྗང་ཁུ། དམར་པོ། སེར་པོ། དཀར་པོའི་རྩིག་པ''' རིམ་པ་ལྔ་དང་ལྡན་པ''' དེའི་སྟེང་དུ་རིན་པོ་ཆེའི་ཕ་གུ་སེར་པོ་ལ་དྲྭ་བ་དང་དྲྭ་བ་ཕྱེད་པ་འཕྱང་བ། རིན་པོ་ཆེའི་
མདའ་ཡབ་དང་པུ་ཤུ་ཡོད་པ། 'རྩིག་པའི་ཕྱི་རོལ་ཏེ་ཟ་བ་རེ་བརྩེགས་སུ་འདོད་ཡོན་གྱི་''སྣམ་བུ་ལ། ལྷ་མོ་བཅུ་དྲུག་གིས་མཆོད་རྫས་དུ་མ་ཐོགས་ནས་བརྟེན་འདས་ལ་མཆོད་པ། ནང་ཀ་བ་བརྒྱད་དང་ལྡན་པ། ཐེར་སྟེང་དུ

117 ཞུ ༣༣། ༑སྙིང་རྗེ་རྗེའི་གདུང་བཞིས་མིག་མངས་རི་ སསྐྱུ་ཞྲེས་ཞིང་མཛེས་བར་ཕྱུབ་པ། དབུས་ཕྱུར་བུར་ཕྱུར་པའི་སྙིང་དུ་རྡོ་རྗེ་ཕྲེང་པའི་རྟོག་གིས་བརྒྱན་པ། ༑སྒོའི་ཕྲང་ལོ་བཞིར་ཀ་བ་བཞི་བཞིས་བཏེག་པའི་རྟ་བབས་བང་རིམ་བཞི་དང་
ལྡན་པའི་སྙིང་དུ་ཆོས་ཀྱི་འཁོར་ལོ་དང་། གདུགས་དང་། རི་དྭགས་དང་བཅས་པ། །གཞན་ཡང་གཽས་དང་། འཕན་དང་། མེ་ཏོག་གི་ཕྲེང་བ་དང་། ཟླ་བ་རླུང་གིས་བསྐྱོད་པ་དང་། རྔ་ཡབ་ནོར་བུའི་ཕྱུ་བཅན་ལ་སོགས་པ། རྒྱན་དུ་མས་
བརྒྱན་པའི་གཞལ་ཡས་ཁང་པར་གྱུར། །དེའི་ཕྱི་རོལ་དུ་དུར་ཁྲོད་ཆེན་པོ་བརྒྱད་དེ། ཤར་དུ་གཏུམ་དྲག་གི་ དུར་ཁྲོད། ལྷོར་འཇིགས་བྱེད་ཐོད་པ་ཅན། ནུབ་དུ་འུར་འུར་འབར་བ། བྱང་དུ་ཚང་ཚིང་འཁྲིགས་པ། བྱང་ཤར་དུ་དྲག
ཏུ་རྒོད་པ། ཤར་ལྷོར་དབང་ཕྱུག་ནགས་ཚལ། ལྷོ་ནུབ་ཏུ་མུན་པ་མི་ཟད་པ། ནུབ་བྱང་དུ་ཀི་ལི་ཀི་ལིར་སྒྲ་སྒྲོགས་པའི་དུར་ཁྲོད་དོ། དེ་ཡི་ ནང་དུ་ཕྱོགས་སྐྱོང་བརྒྱད་གནས་པ་ནི། ཤར་དུ་བརྒྱ་བྱིན་སེར་པོ་གླང་པོ་ཆེ་ལ་ཞོན་པ་རྡོ་རྗེ་འཛིན་པ།
ལྷོར་གཤིན་རྗེ་སྔོན་པོ་མ་ཧེ་ལ་ཞོན་པ་བེ་ཅོན་འཛིན་པ། ནུབ་ཏུ་ཆུ་ལྷ་དཀར་པོ་ཆུ་སྲིན་ལ་ཞོན་པ་སྦྲུལ་ཞགས་འཛིན་པ། བྱང་དུ་གནོད་སྦྱིན་སེར་པོ་རྟ་ལ་ཞོན་པ་དབྱུག་ཐོ་འཛིན་པ། བྱང་ཤར་དུ་དབང་ལྡན་དཀར་པོ་གླང་ལ་ཞོན་པ་རྩེ་གསུམ
འཛིན་པ། ཤར་ལྷོར་མེ་ལྷ་དམར་པོ་ར་སྐྱེལ་ལ་ཞོན་པ་ཕྱག་བཞིའི་གཡས་པ་གཉིས་ཀྱིས་མཆོག་སྦྱིན་དང་ཕྲེང་བ་ཕྱག་གསུམ་པ། གཡོན་པ་གཉིས་ཀྱི་བགྲང་ཕྲེང་དང་རིལ་བ་སྤྱི་བླུགས་འཛིན་པ། ལྷོ་ནུབ་ཏུ་སྲིན་པོ་ནག་པོ་རོ་ལངས་ལ

ཞིང་པ་རལ་གྲི་འཛིན་པ། ནུབ་བྱང་དུ་རླུང་ལྷ་ལྗང་སྔོན་ཤ་བ་ལ་ཞོན་པ་བ་དན་འཛིན་པ། ཐམས་ཅད་ཀྱང་རྒྱན་གྱིས་བརྒྱན་ཞིང་ངར་་་བདུ་ དེ་རིག་མས་གཡོན་ནས་བརྟེན་པ་ལ་ལག་པ་ཀ་ཡོད་པས་མཁྱུད་ཧཱུཾ་སྒྲོ་བོས་བཅོམ་ལྡན་འདས་ལ་འདུད་
པའོ། ། ཤིང་ཆེན་པོ་བརྒྱད་ནི། ཤི་རི་ཤ། ཙུ་ཏ། ཀཾ་ཀ་ལ། ཨ་ཤྭ་ཏ་ཐ། ཤིང་ཆེན་པོ་ཀ་རཉྫ། འཁྲིལ་ཤིང་ཅན། ཨ་རྫུ་ན་ཀམས་སོ། །དེ་རྣམས་ལ་གནས་པ་ནི་ཞིང་སྐྱོང་ཆེ་བརྒྱད་ནི། ཤར་དུ་ལྷ་ཡི་དགེ་འཇུག་དཀར་པོ་གླང་པོ་ཆེའི་གདོང་པ་ཅན། ལྷོར་
གཤིན་རྗེ་སྔོན་པོ་མ་ཧེའི་གདོང་པ་ཅན། ནུབ་ཏུ་ཀླུ་ཡི་རྒྱལ་པོ་དམར་པོ་ཆུ་སྲིན་གྱི་གདོང་པ་ཅན། བྱང་དུ་གནོད་སྦྱིན་གྱི་སྟོང་དཔོན་སེར་པོ་རྟ་ཡི་གདོང་པ་ཅན། བྱང་ཤར་དུ་ཡི་དྭགས་འདུས་པ་དུད་ཁ་སྤྱང་ཀིའི་གདོང་པ་ཅན། ཤར་ལྷོར་དྲང་སྲོང་འདུས་
པ་དམར་པོ་ར་སྐྱེས་ཀྱི་གདོང་པ་ཅན། ལྷོ་ནུབ་ཏུ་སྲིན་པོའི་ཚོགས་ཅན་ནག་པོ་རོ་ལངས་ཀྱི་གདོང་པ་ཅན། ནུབ་བྱང་དུ་རླུང་ལྷ་ལྗང་སྔོན་ཤ་བའི་གདོང་པ་ཅན། ཐམས་ཅད་ཀྱང་ཤིང་ལོའི་གསེབ་ནས་ལུས་སྟོད་ཕྱེད་པ། གྲི་གུག་དང་ཐོད་པ་
འཛིན་པའོ། ། ཀླུ་ཆེན་བརྒྱད་ནི། ཤར་དུ་ནོར་རྒྱས་སེར་པོ། ལྷོར་པདྨ་དཀར་པོ། ནུབ་ཏུ་ཀུ་ལི་ཀ་ནག་པོ། བྱང་དུ་འཇོག་པོ་དམར་པོ། བྱང་ཤར་དུ་པདྨ་ཆེན་པོ་དཀར་པོ། ཤར་ལྷོར་དུ་ལུད་ཁ་ཅ་སྔོན་པོ། ལྷོ་ནུབ་ཏུ་རིགས་ལྡན་ལྗང་ཁུ། ནུབ་བྱང་དུ་
དུང་སྐྱོང་སེར་པོ་རྣམས་སྦྲུལ་མགོའི་གདེངས་ཀ་དང་ལྡན་ཞིང་། སྦྲུལ་མཇུག་འཁྱིལ་བ། སྟོད་ལྷའི་ལུས་ཅན་ཐལ་མོ་སྦྱར་བའོ། ། སྤྲིན་པོ་ཆེན་པོ་བརྒྱད་ནི། ཤར་དུ་སྒྲོག་བྱེད་སེར་པོ། ལྷོར་ལྡོག་བྱེད་སྔོན་པོ། ནུབ་ཏུ་འཇིགས་པ་དཀར

119 ༧༧། ། །པོ། བྱང་དུ་གཞོམ་བྱེད་སེར་པོ། བྱང་ཤར་དུ་ཐུག་པོ་དཀར་པོ། ཤར་ལྷོར་འགོངས་བྱེད་དམར་པོ། ལྷོ་ནུབ་ཏུ་ཚར་འབེབས་ནག་པོ། ནུབ་བྱང་དུ་གཏུམ་པོ་ལྗང་ཁུ་རྣམས་སོ། །གཞན་ཡང་མཆོད་རྟེན་བརྒྱད། རྒྱ་བརྒྱད། གསེ་བརྒྱད།

སྒྲུབ་པ་པོ་ཡི་བཞེད་དཔའ་བོ་དང་རྣལ་འབྱོར་མ་དང་། མཁའ་འགྲོའི་ཚོགས་ཀྱི་གདང་བ། རོ་དང་། རོ་ལངས་དང་། འདྲེ་དང་། སྲིན་པོ་དང་། ཤ་ཟའི་ཚོགས་དང་བཅས་…… པའི་གཞལ་ཡས་ཁང་གི་ནང་དུ། …… …… ། །

། ཨ་ སྣ་ཚོགས་པདྨ་འདབ་མ་བརྒྱད་པའི་ལྟེ་བར་ཉི་མའི་དཀྱིལ་འཁོར་གྱི་སྟེང་དུ། ཉོན་མོངས་པ་ལ་སོགས་པ་བདུད་བཞིའི་རྡོ་བོ་ཚངས་པ་ལས་པོ། དཔའ་པོ་དཀར་པོ། སྙིང་དཔའ་སྔོན་པོ། དྲག་པོ་ནག་པོ།

འདབ་མ་བརྒྱད་ལ་ཤར་དུ་ཚངས་པ་སེར་པོ། ལྷོར་དབང་པོ་དཀར་པོ། ནུབ་ཏུ་ཉེ་དབང་སྔོན་པོ། བྱང་དུ་དྲག་པོ་ནག་པོ། བྱང་ཤར་དུ་གཤིན་རྗེ་སྔོན་པོ། ཤར་ལྷོར་ནོར་བདག་སེར་པོ། ལྷོ་ནུབ་ཏུ་སྲིན་པོའི་བདག་པོ། ནུབ་བྱང་དུ་ཐགས་བཟང་

རིས་ དང་ཁ་རྣམས་འཁྲུལ་ཞིང་གདོང་ཕྱི་ནང་ཕྱོགས་པའི་གདན་བསམ་མོ། །དེ་ནས་གཞལ་ཡས་ཁང་ལ་དངས་རྒྱས་ཐམས་ཅད་ཀྱི་རྟེན་རྣམ་པར་སྣང་མཛད་ཀྱི་ངོ་བོར་མོས་ཏེ། ཨོཾ་སརྦ་ཏ་ཐཱ་ག་ཏ་…… ཝཻ་ལུ་ཡ་བཛྲ་སྭ་བྷཱ་ཨཱཏྨ་ཀོ྅

ཧཾ། ཞེས་བརྗོད་པས་དཀྱིལ་བརྟན་དོ། གཉིས་པ་རྟེན་སྐུ་ཚུགས་པ་རྡོ་རྗེ་སེམས་དཔའི་ཡན་ལག་བཞི། དབུས་ཀྱི་གདན་གྱི་སྟེང་དུ་སངས་རྒྱས་ཀྱི་མཚན་པོ་གཉིས་ཀྱི་ངོ་བོ་ཤེལ་གྱི་ཕྲེང་བ་ལྟ་བུའི། ཨ་ཨཱ། ཨི་ཨཱི། ཨུ་ཨཱུ།

རྀ་རཱྀ། ལྀ་ལཱྀ། ཨེ་ཨཻ། ཨོ་ཨཽ། ཨཾ་ཨཿཕྲག་གཉིས་ཕུབ་ལས་བྱུང་བའི་ཟླ་བའི་དཀྱིལ་འཁོར་ཟླུར་གསུམ་པ་ཨཱ་ལིས་མཚན་པ་མེ་ལོང་ལྟ་བུའི་ཡེ་ཤེས། དེའི་སྟེང་དུ་དཔེ་བྱད་བརྒྱད་ཅུ་ནི་བདག་ཉིད་སྐར་མའི་རྣམ་པ་ཀཱ་ལཱི
། ཀ་ཁ་ག་གྷ་ང། ཙ་ཚ་ཛ་ཛྷ་ཉ། ཊ་ཋ་ཌ་ཌྷ་ཎ། ཏ་ཐ་ད་དྷ་ན། པ་ཕ་བ་བྷ་མ། ཡ་ར་ལ་ཝ། ཤ་ཥ་ས་ཧ་ཀྵ། ཡ་ར་ལ་ཝ་ར་ཧ། ཕྲག་གཉིས་ཕུབ་ལས་བྱུང་བའི་ཟླ་བའི་དཀྱིར་ཟླུར་གསུམ་པ་ཀཱ་ལིས་མཚན་པ་མཉམ་པ་ཉིད་ཀྱི
ཡེ་ཤེས་དེའི་སྟེང་དུ། ཧཱུྃ་ལས་རྡོ་རྗེ་དཀར་པོ་རྩེ་ལྔ་པ། སོ་སོར་རྟོག་པའི་ཡེ་ཤེས་དེ་ལས་འོད་འཕྲོས་སེམས་ཅན་གྱི་སྒྲིབ་སྦྱང་། ཀྱེའི་རྡོ་རྗེའི་གོ་འཕང་ལ་བཀོད། ཕྱིར་འདུས་ཟླ་བ་རྡོ་རྗེ་དང་བཅས་པ་ཅིག་ཏུ་འདྲེས་པ་བྱ
བ་ཞན་ཧཱུྃ་གྱི་ཡེ་ཤེས། དེ་ཡོངས་སུ་གྱུར་པ་ལ་སི་ཆོས……དབྱིངས……ཡེ་ཤེས་ཀྱི་ངོ་བོ། རྒྱུ་རྡོ་རྗེ་འཛིན་པ་སྐུ་མདོག་དཀར་པོ། ཞལ་བརྒྱད་ཕྱག་བཅུ་དྲུག་ཞབས་བཞི་པ། རྩ་ཞལ་དཀར། །གཡས་སྔོ། གཡོན་དམར། སྟེང་
ཞལ་དུད་ཁ། རྒྱབ་ཞལ་བཞི་ནག་པོ། ཞལ་རེ་རེ་ལ་སྤྱན་གསུམ་གསུམ་དང་ལྡན་པ། མཆེ་བ་གཙིགས་པ་ དབུ་སྐྲ་སེར་པོ་གྱེན་དུ་བརྫེས་པ། ཕྱག་བཅུ་དྲུག་གིས་ཐོད་པ་བཅུ་དྲུག་བཟུང་བའི། གཡས་ཀྱི་དང་པོ་ན་གླང་པོ
ཆེ་དཀར་པོ། གཡོན་གྱི་དང་པོ་ན་སའི་ལྷ་སེར་པོ། དེ་གཉིས་ཧཱུྃ་ཡུམ་ལ་འཁྱུད་པ། གཡས་ནི་གཉིས་པ་ན་རྟ་སྔོན་པོ། གསུམ་པ་ན་བོང་བུ་ག་པ། བཞི་པ་ན་གླང་དམར་པོ། ལྔ་པ་ན་རྔ་མོ་ཐལ་ཀ། དྲུག་པ་ན་མི་དམར་པོ། བདུན་པ་ན་ཤ་ར

༄༅། །པདྨ་སྟོན་པ། བརྒྱད་པ་ནི་ཁྲོལ་གཡབ། །གཡོན་གྱི་གཉིས་པ་ན་ཀླུ་ཡི་ལྷ་དཀར་པོ། གསུམ་པ་ན་མེའི་ལྷ་དམར་པོ། བཞི་པ་ན་རླུང་ལྷ་ལྗང་ཁུ། ལྔ་པ་ན་ཟླ་བའི་ལྷ་དཀར་པོ། དྲུག་པ་ན་ཉི་མའི་ལྷ
དམར་པོ། བདུན་པ་སྐར་ཤིན་རྡེ་སྔོན་པོ། བརྒྱད་པ་ནཚོར་འཛིན་སེར་པོ། །དབུ་རེ་རེ་ལ་མི་མགོ་སྐམ་པོ་ལྔ་ལྔས་བརྒྱན་ཞིང༌ །ལྟོ་བ་ལྷ་བརྒྱུད་པོ་ཞལ་ཅན། རུས་པའི་ རྒྱན་དྲུག་དང་ལྡན་པ། ཞབས་མཐུན
ཅི མ་གཉིས་གཡས་བརྐྱང་ཞིང་གཡོན་བསྐུམ་པ། ཕྱག་མ་གཉིས་གར་སྟབས་ཀྱིས་བཞུགས་པ། སྙིག་རྩེ་དཔལ་བགྲི་སྒྲུག་པ། །ཆང་དང་དུག་སྦྱོལ་འཇིགས་སུ་རུང་།། སྙིང་རྗེ་དམ་དང་ཞི་བ་ཡི། །གར་དགུའི་རོ་དང་ལྡན་པ་ཉིད།། དེའི་
དཔང་ན་ཡུམ་རྡོ་རྗེ་བདག་མེད་མ་སྐུ་མདོག་སྔོན་མོ་ཞལ་གཅིག་ཕྱག་གཉིས་མ། སྤྱན་གསུམ་པ་སྐྲ་སེར་པོ་གྱེན་དུ་བརྫེས་པ། གཡས་གྲི་གུག་གཡོན་ཐོད་པ་འཛིན་པས་ཡབ་ལ་མཁྱུད་པ། མི་མགོ་སྐམ་པོ་ལྔའི་དབུ་ རྒྱན་དང་།
སྐམ་པོ་ལྔ་བཅུའི་དོ་ཤལ་ཅན། རུས་པའི་ རྒྱན་ལྔ་དང་ལྡན་པ། གཉིས་ཀའང་ཡེ་ཤེས་ཀྱི་མེ་ འབར་བའི་དབུས་ན་བཞུགས་པའོ། ཡུམ་གྱི་མཁའ་ཨ་ལས་པདྨ་དམར་པོ་འདབ་མ་བརྒྱད་པ་ཟླ་ཞུ་འཁྱིལ་ཨས་མཚན་པ
ཡབ་ཀྱི་གསང་གནས་ཧཱུཾ་ལས་རྡོ་རྗེ་ སྔོན་པོ་རྩེ་ལྔ་པ་ལྟེ་བ་ལ་ཧཱུཾ་གིས་མཚན་པ། དགའ་བཞིའི་འབྱུང་གནས་སུ་མོས་ཏེ། ཨོཾ་པདྨ་སུ་ཁ་དྷ་ར་མ་ཧཱ་རཱ་ག་སུ་ཁ་ཡཾ་དང་། ཙཾ་ཕྲེ་ཨཱུ་ནནྟ་བྷ་ག་བི་ཤྭ་ཧཱུཾ་ཧཱུཾ་ཧཱུཾ་ཀཱ་ཡཾ་ཀུ་རུ་ཕཊ་སྭཱ། ཨོཾ་བཛྲ

། མཧཱ་དེ་ཝ། ཙ་ཧུར་ཨ་ཙནྡྲ། ངཡཱ་ཀ། ཁ་ག་མུ་ཁ་ཨེ་ཀ་ར་སོ་ནྟ་ཐ། ཧཱུྃ་ཧྲཱུྃ་ཧྲཱུྃ་ཀ་ཏྲིཾ་ཀུ་རུ་ཀུ་ལེ། ཞེས་པས་བྱིན་གྱིས་བརླབས་ནས། ཡབ་ཡུམ་སྙོམས་པར་ཞུགས་པས་བདེ་བ་ཆེན་པོའི་སྒྲ་ཏ་ད་སི་སི་ཀུན་དུ་རུ་བཛྲ་ཧྲཱི་ག། ཙེས་
པའི་སྤྲུལ་པ་ཕྱོགས་བཅུའི་སངས་རྒྱས་དང་བྱང་ཆུབ་སེམས་དཔའ་ཐམས་ཅད་སྤྱན་དྲངས། ཞལ་དུ་ཞུགས་ཐུགས་ཁར་རྗེས་སུ་ཆགས་པ་པའི་སྒྲོ་འོད་དུ་ཞུ། ཡབ་ཀྱི་གསང་གནས་ནས་ཡུམ་གྱི་མཁར་བབས། ཐིག་ལེ་བརྒྱད་
དུ་གྱུར། དེ་རྣམས། ཀིཾ་ཙིཾ་བིཾ་ཀྵུཾ་པིཾ་ཤིཾ་ལིཾ་ཏིཾ་ མི། ལ་པོན་བརྒྱད་དུ་གྱུར། དེ་འོད་དུ་ཞུ། ལྷ་མོ་བརྒྱད་དུ་གྱུར་ནས་ཡུམ་ཀྱི་མཁའ་ནས་ཕྱིར་ཐོན་ཏེ། གདན་སོ་སོའི་སྟེང་དུ་རིམ་པ་བཞིན་འཁོད་པ་ནི། ཤར་དུ་གོ་རི་ནག་མོ་
གཡས་གྲི་གུག་གཡོན་རོ་ཧི་ཏ་འཛིན་པ། ལྷོར་ཙཽ་རཱི་དམར་མོ་གཡས་ཌ་མ་རུ་གཡོན་ཕག་པ་འཛིན་པ། ནུབ་ཏུ་བེ་ཏཱ་ལཱི་སེར་མོ་གཡས་རུས་སྦལ། གཡོན་ཐོད་པ་འཛིན་པ། བྱང་དུ་གྷསྨ་རི་ལྗང་ཁུ་གཡས་སྣོད། གཡོན་ཐོད་པ་འཛིན་པ
བྱང་ཤར་དུ་པུཀྐ་སི་སྔོན་མོ། གཡས་སེང་གེ། གཡོན་དགྲ་སྟ་འཛིན་པ། ཤར་ལྷོར་རི་ཁྲོད་མ་དཀར་མོ་གཡས་ན་དགེ་སློང་། གཡོན་མཁར་སིལ་འཛིན་པ། ལྷོ་ནུབ་དུ་གདོལ་པ་མོ་སྔོན་མོ་གཡས་འཁོར་ལོ། གཡོན་ཐོད་ཀ་སྐེལ་
འཛིན་པ། ནུབ་བྱང་དུ་གཡུང་མོ་ཁ་དོག་སྣ་ཚོགས་པ་གཡས་རྡོ་རྗེ་ གཡོན་བསྡིགས་འཛུབ་མཛད་པ། ཐམས་ཅད་ཀྱང་ཞལ་གཅིག་ཕྱག་གཉིས་སྤྱན་གསུམ་པ། སྐྲ་སེར་པོ་གྱེན་དུ་བརྫེས་པ། གཅེར་བུ་རུས་པའི་རྒྱན་ལྡན

123 ༄༅། །བརྒྱན་པ། མི་ཨ་གོ་སླ་མ་པོ་ལུས་དབུ་བརྒྱན་ཞིང་། །སྐུ་མ་པོ་ལྷུ་བཅུ་འི་དེ་ཤེལ་ཕྱག །ཞབས་གཡོན་བརྐྱང་བའི་གར་སྟབས་ཀྱིས་ཡེ་ཤེས་ཀྱི་མེ་རབ་ཏུ་འབར་བའི་དབུས་ན་བཞུགས་པའོ། །ཡབ་ཡུམ་ སྙོམས་
པར་ཞུགས་པས་རྗེས་སུ་ཆགས་པའི་མེས་ཞུ་ནས། །བདུད་བཞི་འི་སྙིང་དུ་བདེ་བ་ཆེན་པོའི་ངོ་བོ་རྡོ་རྗེ་སེམས་དཔའི་རང་བཞིན་ཐིག་ལེར་གྱུར་པར་མོས་ཏེ། ཨོཾ་ས་རྦ་ཏ་ཐཱ་ག་ཏ་ཨ་ནུ་རཱ་ག་ཎ་བཛྲ་སྭ་བྷཱ་ཝ་ཨཱཏྨ་ཀོ྅ཧཾ། ཞེས་པས
དཀྱིལ་བཟུང་ངོ། །དེ་ནས་འབབ་ས་ཏུ་རྡོ་རྗེ་འཛིན་པ་བཞེངས་པའི་ངོ་བོ་དུ། པུཀྐ་སི་ལ་སོགས་པའི་ལྷ་མོ་བཞིས་ཚད་མེད་པ་བཞིའི་སྙིང་ས་གླུ་པ་བཞིན་གླུས་བསྐུལ་བར་བསམས་ཏེ། །རྗེ་བཙུན་སྙིང་རྗེ་ཡིད
འཕྲོག་བཞེངས་ཤིག །པུཀྐ་སི་ནི་བདག་ལ་སྐྱོབས། །སྟོང་པའི་རང་བཞིན་ཉིད་སྤྱོད་ལ། །བདག་ལ་བདེ་ཆེན་སྦྱོར་བ་ཞེད་མཛོད། །ཁྱོད་མེད་ན་ནི་བདག་འགྲུམ་པས། །ཀྱེ་ཡི་རྡོ་རྗེ་ཁྱོད་ཞེངས་ཤིག །སྟོང་པའི་རང་བཞིན
ཉིད་སྤྱོད་ལ། །རི་ཁྲོད་མ་འབྲས་ ཁྲུང་བར་མཛོད། ། །དགའ་བ་གཙོ་འཛིན་རྒྱན་བསྐྱོན་གསོལ་བ། །སྟོང་པ་ཉིད་ལ་བཞུགས་སམ་ཅི། །ཁྱོད་མེད་ཕོངས་ན་མི་འཚལ་བས། །གདོལ་པ་མོ་བདག་ཞེ་བ་བསྐྱེད། །
བདག་གིས་ཁྱོད་ཀྱི་ཐུགས་འཚལ་གྱིས། །མིག་འཁྲུལ་མ་དང་འབ་ཁྱོད་བཞེངས་ཤིག །གཡུང་མོ་བདག་ཉིད་རྡ་ན་ཉམས་པས། །སྙིང་རྗེ་རྒྱུན་ཆད་མ་མཛད་ཅིག། །ཅེས་བརྗོད་པས། ཐིག་ལེ་དེ་རྡུ་ཨོཾ་སྔོན་པོ་འོད

[illegible]

འཕར་ཞིང་འཛིགས་པར་གྱུར། དེ་ཞུ་བ་ལས་འབྲས་བུ་རྡོ་རྗེ་འཛིན་པ་སྐུ་མདོག་སྔོན་པོ། ཞལ་བརྒྱད་ཕྱག་བཅུ་དྲུག ། ཞབས་བཞི་པ། རྩ་བའི་ཞལ་སྔོ། གཡས་དཀར། གཡོན་དམར། སྟེང་ཞལ་དུད་ཁ། རྒྱབ་ཞལ་བཞེ་ཆགས་པ། གཞན་མི་འབར་བའི་དབུས་ན་བཞུགས་པ་ཡིན་བར་སྣང་བཞིན་དུ་བསྒོམ། ལྷ་བཅུའི་ཐུགས་ཁར་ཧཱུྃ་ལས་ཉི་མ་ལ་གནས་པ་ཡིག་བཅུ། ཧཱུྃ་ཨོཾ་ཤིཾ་ཙཾ་པཾ་ཀྲཱིཾ་ཡཾ་ཤཾ་ལཾ་ཏཾ་རྣམས་ལས་འོད་འཕྲོས། ཕྱོགས་ཀྱི་འཇིག་རྟེན་ལ་ཕོག ། གཞལ་ཡས་ཁང་། བཅུད་ཀྱི་སེམས་ཅན་ལ་ཕོག ། ལྷ་དགུའི་ངོ་བོར་གྱུར། དེ་རྣམས་ཅད་ཀྱི་མིག་ཏུ་ཨོཾ་ལས་གཏི་མུག་རྡོ་རྗེ་མ་དཀར་མོ། རྣ་བར་ཧཱུྃ་ལས་ཞེ་སྡང་རྡོ་རྗེ་མ་སྔོན་མོ། ། སྣར་སྭཾ་ལས་སེར་སྣ་རྡོ་རྗེ་མ་སེར་མོ། ཁར་རཾ་ལས་འདོད་ཆགས་རྡོ་རྗེ་མ་དམར་མོ། ལྟེ་བར་ཧཾ་ལས་ཕྲག་དོག་རྡོ་རྗེ་མ་ལྗང་ཁུ། སྙིང་ཁར་ཎཾ་ལས་བདག་མེད་མ་ནག་མོ། སྤྱི་བོར་ཨོཾ་ལས་སྐུ་རྡོ་རྗེ་མ་སྐུ་མདོག་དཀར་མོ། མགྲིན་པར་ཨཱཿ་ལས་གསུང་རྡོ་རྗེ་མ་དམར་མོ། ཐུགས་ཁར་ཧཱུྃ་ལས་ཐུགས་རྡོ་རྗེ་མ་ནག་མོ། ཐམས་ཅད་ཀྱང་ཞལ་ཅིག་ཕྱག་གཉིས་མ། གྲི་གུག་དང་ཐོད་པ་ཁཊྭཱཾ་ག་འཛིན་པ། གཙོར་བུ་རུས་པའི་རྒྱན་ལྡན་དང་ མགོ་སྐམ་པའི་ཕྲེང་བས་བརྒྱན་པ།། དེའི་གདན་ལ་དཀྱིལ་དཀྲུངས་ཕྱེད་པའི་གར་སྟབས་ཀྱིས་བཞུགས་པའོ། །རང་གི་སྙིང་ཁའི་ཧཱུྃ་ལས་འོད་འཕྲོས། རང་བཞིན་གྱི་གནས་ནས། ཡེ་ཤེས་རྡོ་རྗེ་ལྷ་དགུའི་དཀྱིལ་འཁོར་ལ་སངས་རྒྱས་དང་བྱང་ཆུབ་སེམས་དཔའ་དཔག་ཏུ་མེད་པས་བསྐོར་བ་སྤྱན་དྲངས་པར་མོས་ལ །

༄༅། །ཨོཾ་ཨེ་ཧྱེ་ཧི་བྷ་ག་ཝཱན་མ་ཧཱ་ཀཱ་རུ་ཎི་ཀ་དེ་བཛྲ་ས་པ་ར་ཝཱ་ར་བཛྲ་སཱ་ཧཱུཾ་ཧྲཱིཿ སེ་ཁི་ཡེ་ཧཱུཾ་ཕཊ། སྔར་བཞིན་ཞི་མཆོད་བསྟོད་ཅིང༌། རང་གི་སྙིང་ཁ་ནས་ཕོ་ཉ་ལྕགས་ཀྱུ་ཐོགས་པ་ སྤྲོས།། ལྕགས་ཀྱུས་ཡེ་ཤེས་པ་རྣམས་ཀྱི་ཐུགས་ཀར་
རེག་པས། གཞལ་ཡས་ཁང་པའི་ནང་དུ་བྱོན། ཕོ་ཉ་ཞགས་པ་ཐོགས་པ་ སྤྲོས། མགྲིན་པར་ཞགས་པས་ཐེག་པས་བདག་ལ་ཐིམ། ཕོ་ཉ་ལྕགས་སྒྲོག་ཐོགས་པ་ སྤྲོས། ཞབས་ལ་ལྕགས་སྒྲོག་གིས་བཅིངས་ནས། བདག་ལམ་ཉིས་བཞིན
མི་འབྲལ་བར་སྒྱུར། ཕོ་ཉ་དྲིལ་བུ་ཐོགས་པ་ སྤྲོས། དྲིལ་བུའི་སྒྲ་ཡིས་བསྐུལ་ཏེ་བདག་གི ངང་དུ་གྱུར་པར་བསམ་ལ། རྡོ་རྗེ་ཁྲོ་རྒྱལ་གཉིས་ཀྱི གཡོན་པའི་ཐེ་ཚུང་ལ་གཡས་པའི་འཛུབ་མོས་མཛུབ་པ་ལྕགས་ཀྱུའི
ཕྱག་རྒྱ་དང༌། རྡོ་རྗེ་ཁྲོ་རྒྱལ་གཉིས་སྟེ་སྦྱར་དེ་མཐེབ་དང་ལྷན་པར་བྱས་པ་ཞགས་པ་དང༌། རྡོ་རྗེ་ཁྲོ་རྒྱལ་གཉིས་ཀྱི་ཐེ་ཚུང་གཉིས་དང་འཛུབ་མོ་གཉིས་ལྕགས་སྒྲོག་ཏུ་སྦྲེལ་བ་ལྕགས་སྒྲོག་དང༌། རྡོ་རྗེ་ཁྲོ་རྒྱལ་གཉིས་རྒྱབ་སྦྱར་ནས་མ་ཉམས་ཏེ་མཐེབ་ཟུར་
པ་འབེབས་པའི་ དྲིལ་བུའི་ ཕྱག་རྒྱ་བྱས་ལ། ཨོཾ་ཨེ་ཧྱེ་ཧི་བྷ་ག་ཝཱན་མ་ཧཱ་ཀཱ་རུ་ཎི་ཀ་དེ་བཛྲ་ས་པ་རི་ཝཱ་ར་ཨཱ་ཀ་ཎ་ཡ་ཛཿ ཚོཾ་བྷ་ཡ་ཤ་ཡ་ཧྲཱིཿ ཡེ་ཧ་ལི་བཞད་ཧཱུཾ་སཾ། ཛཿ ཧཱུཾ་བཾ་ཧོཿ ཞེས་བརྗོད་དོ། གསུམ་པ་དབང་བསྐུར་བ་མི་བསྐྱེད་
པའི་ཡན་ལག་ནི། དེ་ནས་རང་གི་སྙིང་ཁ་བའི་ཧཱུཾ་ལས་འོད་འཕྲོས། རིགས་ལྔ། ཡུམ་བཞི། བྱང་ཆུབ་སེམས་དཔའ་བརྒྱད། ལྷ་མོ་དྲུག ཁྲོ་བོ་བཅུ་སྤྱན་དྲངས་པར་མོས་ལ། ཨོཾ་བྷ་ག་ཝཱན་མ་ཧཱ་ཀཱ་རུ་ཎི་ཀ་དེ་བཛྲ་པཉྩ་ཀུ་ལ་ས་པ་རི་ཝཱ་ར་

ཐ་རྫས་སྣ་ཧཱུྃ་མེ་ཏོག་ལ་བཏབ། སྤྱན་བཞི་ཉི་མཆོད་བཞི་ཏེ་རྡོ་ཞེས་སྤུ་ཞེ་སྡང་རྡོ་རྗེ་ཕྱག་འཚལ་ལ་བསྟོད། སེར་སྣ་རྡོ་རྗེ་ཕྱག་འཚལ་ལ་བསྟོད། །གཏི་མུག་རྡོ་རྗེ་བདག་ལ་གསོལ། །འདོད་ཆགས་རྡོ་རྗེ་བདག་ལ་སྩོལ་བས། །ཡིད་དང་ཕྲ་དོག་ཆེན་པོ་ཀུན།།
རྡོ་རྗེ་ཀུན་གྱི་དམ་ཚིག་མཆོག །ལས་རྣམས་ཐིང་སྒྲུབ་བྱེད་པ། །རྡོ་རྗེ་ཅན་ཀུན་བདག་དགྱེས་མཛོད། །བཅོམ་ལྡན་དེ་བཞིན་གཤེགས་པ་ཀུན། །བཅོམ་ལྡན་འདས་ཉིད་ཆེན་པོ་རྣམས། །ཐུགས་རྗེ་འོད་ཟེར་བཞིན་ཅན་རྣམས་ཀྱིས།། སྤྱོད
ཀྱི་འདོད་ཡོན་དབང་བསྐུར་གསོལ། །ཨོཾ་སརྦ་ཏ་ཐཱ་ག་ཏ་ཨ་བྷི་ཥེ་ཀ་ཏ་མཾ། ཞེས་བརྗོད་པས། །རིགས་ལྔས། སངས་རྒྱས་རྣམས་ནི་ཐམས་ཅད་ཀྱི། །གསང་གསུམ་གནས་ལས་བྱུང་བ་ཡི། །ཁམས་གསུམ་ཀུན་གྱི་ཕྱག་རྒྱ་ལྔ།
རྡོ་རྗེའི་དབང་བསྐུར་ཆེན་པོ་སྩོལ།། ཨོཾ་བཛྲ་ས་མ་ཡ་ཨ་བྷི་ཥིཉྩ་ཧཱུྃ། ཞེས་གསུང་ཞིང་བུམ་པའི་ཆུས་སྤྱི་བོ་ནས་དབང་བསྐུར། །རིག་མས་རྡོ་རྗེའི་གླུ་བླངས། བྱང་ཆུབ་སེམས་དཔའ་རྣམས་ཀྱིས་བཀྲ་ཤིས་བརྗོད། །ཁྲོ་བོ་བཅུས་བགེགས་
བསྐྲད། ལྷ་མོ་དྲུག་གིས་མཆོད་ནས་དབང་བསྐུར། དབང་བསྐུར་བའི་ཆུ་རྒྱུན་དེས་ལྟེ་བ་མཚམས་ཡན་ཆད་གང་། །ལུས་ཀྱི་དྲི་མ་དག །བུམ་པའི་དབང་ཐོབ། །སྤྱི་བོའི་གཙོ་བོ་མི་བསྐྱོད་པ། །རྣ་ཆ་ཉིད་བདག་འོད་དཔག་མེད། །མགུལ
ཕྱི་ཕྲེང་བ་རིན་འབྱུང་བདག །ལག་པ་རྣམ་པར་སྣང་མཛད་བཞེད། །སྐ་རགས་ལ་ནི་དོན་ཡོད་གྲུབ། །ཡན་ལག་ཀུན་ལ་རྡོ་རྗེ་འཛིན།། ཞེས་བརྗོད་ཅིང་དེའི་དོན་དྲན་པར་བྱའོ།། དབང་གི་…ཆུ་རྒྱུན་དེས་མགྲིན་པ་ཡན་ཆད་གང་། ངག་གི་དྲི་མ་དག

127 ༄༅། །གསང་བའི་དབང་ཐོབ། ལྟེ་བ་སྤྲུལ་པའི་འཁོར་ལས་ཀྱི་ཕྱག་རྒྱ། སྙིང་ཁ་ཆོས་ཀྱི་འཁོར་ཆོས་ཀྱི་ཕྱག་རྒྱ། མགྲིན་པ་ལོངས་སྤྱོད་ཀྱི་འཁོར་དམ་ཚིག་གི་ཕྱག་རྒྱ། སྤྱི་བོ་བདེ་བ་ཆེན་པོའི་འཁོར་ལོ་ཕྱག་རྒྱ་ཆེན་པོ། ཞེས་བརྗོད་ཅིང་དོན་དྲན་པར་བྱ། རྒྱུ་རྒྱུད་དེས

སྐྱེས་པ་ཡན་ཆད་གང་། ཡིད་ཀྱི་དྲི་མ་དག། ཤེས་རབ་ཡེ་ཤེས་ཀྱི་དབང་ཐོབ། མིག་ཏུ་གཏི་མུག་རྡོ་རྗེ་མ། རྣ་བར་ཞེ་སྡང་རྡོ་རྗེ་མ། སྣ་ལ་སེར་སྣ་རྡོ་རྗེ་མ། ཁ་ལ་འདོད་ཆགས་རྡོ་རྗེ་མ། ལུས་ལ་ཕྲག་དོག་རྡོ་རྗེ་མ། ཡིད་ལ་བདག་མེད་རྣལ་འབྱོར་

མ། ཞེས་བརྗོད་ཅིང་དོན་དྲན་པར་བྱ། རྒྱུ་རྒྱུན་རེས་རྐང་འཕེལ་ཡན་ཆད་གང་། ལུས་ངག་ཡིད་གསུམ་གྱི་དྲི་མ་དག། དབང་བཞི་ཐོབ། རྩ་རླུང་ཐིག་ལེ་ཡར་ལྡང་བས། གཙོ་བོ་ཡབ་ཡུམ་གཉིས། གཽ་རི་དང་པུཀྐ་སི་ལ་མི་བསྐྱོད་པ

། ཙཽ་རི་དང་། ཤ་བ་རི་ལ་རྣམ་པར་སྣང་མཛད། ། བེ་ཏཱ་ལི་དང་ཙཎྜཱ་ལི་ལ་རིན་ཆེན་འབྱུང་ལྡན་གྷསྨ་རི་དང་། ཤྨ་ཤཱ་ནི་ལ་འོད་དཔག་མེད་པས་རང་ལུ་བསྒྱུར་པར་བསམ།ཨ་ས་ལ ། སངས་རྒྱས་ཐམས་ཅད་ཀྱིས་དབང་བསྐུར་བའི་རང་

བཞིན་མི་བསྐྱོད་པའི་བདག་ཉིད་དུ་གྱུར་ཏེ། ཨོཾ་སརྦ་ཏ་ཐཱ་ག་ཏ་ཨ་བྷི་ཥེ་ཀ་ཏ་བཛྲ་སྭ་བྷཱ་ཝ་ཨཱཏྨ་ཀོ྅ཧཾ། ཞེས་པས་ང་རྒྱལ་བཟུང་ངོ་། ། བཞི་པ་བདུད་རྩི་མྱང་བ་ལོངས་སྤྱོད་ཀྱི་ཡན་ལག་ནི། ནང་མཆོད། ཨོཾ་བཛྲ་ཨ་མྲྀ་ཏ་ཀུཎྜ་ལི

ཧ་ན་ཧ་ན་ཧཱུཾ་ཕཊ། ཅེས་བརྗོད་པས་བགེགས་བསལ། ཨོཾ་སྭ་བྷཱ་ཝ་ཤུདྡྷཿསརྦ་དྷརྨཿསྭ་བྷཱ་ཝ་ཤུདྡྷོ྅ཧཾ། ཞེས་ པས་དྲི་མ་སྦྱངས་ནས་སྟོང་པར་བསམ། སྟོང་པའི་ངང་ལས་ཡཾ་ལས་རླུང་གི་དཀྱིལ་འཁོར། རམ་ལས་མེའི

དཀྱིལ་འཁོར། ཨོཾ་ཨཱཿཧཱུྃ་ལས་མི་མགོའི་སྒྱེད་བུ་གསུམ་ ཁྲི་སྟེང་དུ ཨ་ལས་ཐོད་བ་དཀར་པོ་ཡངས་ཤིང་རྒྱ་ཆེ་བ། དབྲལ་བ་རང་ལ་བསྟན་པའི་ནང་དུ། ཨ་ལས་ཟླ་བའི་དཀྱིལ་འཁོར། དེའི་སྟེང་དུ། ཤར་དུ་གོ་ལས་བ་ལང་
གི་ཤ། ལྷོར་ཀུ་ལས་ཁྱིའི་ཤ། ནུབ་ཏུ་ད་ལས་རྟའི་ཤ། བྱང་དུ་ཧ་ལས་གླང་པོ་ཆེའི་ཤ། དབུས་སུ་ན་ལས་མིའི་ཤ། དེ་རྣམས་ཀྱི་སྟེང་དུ། ཤར་དུ་བྷྲཱུྃ་ལས་དྲི་ཆེན། ལྷོར་ ཨཾ་ལས་རཀྟ། ནུབ་ཏུ་ཛྲིཾ་ལས་བྱང་ཆུབ་ཀྱི་སེམས་
བྱང་དུ་ཁཾ་ལས་ཀླད་པ། དབུས་སུ་ཧཱུྃ་ལས་དྲི་ཆུ། དེ་རྣམས་ཀྱི་སྟེང་ཤར་དུ་ཧཱུྃ་ མེ་ལོང་ལྟ་བུའི་ཡེ་ཤེས། ལྷོར་ཡཾ་མཉམ་པ་ཉིད་ཀྱི་ཡེ་ཤེས། ནུབ་ཏུ་ཧྲཱིཾ་སོ་སོར་རྟོག་པའི་ཡེ་ཤེས། བྱང་དུ་ཁཾ་བྱ་བ་གྲུབ་པའི་ཡེ་ཤེས།
དབུས་སུ་ཧཱུྃ་ཆོས་ཀྱི་དབྱིངས་ཀྱི་ ཡེ་ཤེས། དེའི་ཁ་ཡོད་བསྐོར་དུ། མཐར འཨ་ཨཱ། ཨི་ཨཱི། ཨུ་ཨཱུ། རྀ་རཱྀ། ལྀ་ལཱྀ། ཨེ་ཨཻ། ཨོ་ཨཽ། ཨཾ་ཨཿ གཡས་བསྐོར་དུ། ཀ་ཁ་ག་གྷ་ང་། ཙ་ཚ་ཛ་ཛྷ་ཉ། ཊ་ཋ་ཌ་ཌྷ་ཎ། ཏ་ཐ་ད
དྷ་ན། པ་ཕ་བ་བྷ་མ ཡ་ར་ལ་ཝ། ཤ་ཥ་ས་ཧ་ཀྵ། ཡ་ར་ལ་ཝ ཊ་ཌ། དེའི་སྟེང་དུ། ཨོཾ་དཀར་པོ་མགོ་ཐུར་དུ་བལྟ་བའི་སྟེང་དུ། རཾ་ལས་ཉི་མ་ཡལ་གཞུས་པའི ། ཧཱུྃ་ལས་རྡོ་རྗེ་དཀར་པོ་ལྟེ་བ་ལ་ཧཱུྃ་གིས་མཚན་ ཧཱུྃ་བཀྱབ་ད
པ་ལས།། འོད་ཟེར་འོག་ཏུ་འཕྲོས་རླུང་གཡོས། མེ་སྦར་བས། ཤ་ལྔ་བདུད་རྩི་ལྔ་ཡི་གེ་ ལྔ་དང་བཅས་པ་ཞུ། རླངས་པ་ཨོཾ་དང་ཧཱུྃ་ལ་ཕོག་པས། ཨོཾ་ལས་བདུད་རྩི་ཆུ་རྒྱུན་འཛགས་པ་ཐོད་པར་ལྷུང་བའི་རླངས་པ་དང་།

༄༅། །ཧཱུྃ་ལས་འོད་ཟེར་ཕྱོགས་བཅུར་འཕྲོས་པས། སངས་རྒྱས་ ཐམས་ཅད་ཀྱི་ཡེ་ཤེས་ཀྱི་བདུད་རྩི་ཧེ་རུ་ཀ་ ཞལ་ཅིག་ཕྱག་གཉིས་པའི་རྣམ་པར་བཀུག། རྡོ་རྗེ་ལ་ཐིམ་པས། རྡོ་རྗེ་
ཉི་མ་དང་ཨོཾ་དང་ བཅས་པ་ཐོད་པའི་ནང་དུ་ལྷུང་ནས་རྫས་ཐམས་ཅད་ཞུ་ཏེ། ཁ་དོག་དྲི་རོ་ ནུས་པ་ཕུན་སུམ་ཚོགས་པར་བསྐྱེད་ལ། ཨོཾ་ཨཱཿཧཱུྃ་དང་། ཧ་ཧོ་ཧྲཱིཿཞེས་པས་བྱིན་གྱིས་བརླབས་ཏེ། གཡོན་པའི་ཐེབ་སྐྱིན་ཀྱི
ལག་གསུམ་དཀྲུགས་ལ། དབུས་ནས་བླངས་ཏེ་གཏེར་ཞིང་མཆོད་དོ། །དུས་གསུམ་ སངས་རྒྱས་ཐམས་ཅད་ཀྱི་ངོ་བོ། རྩ་བ་དང་བརྒྱུད་པར་བཅས་པའི་དཔལ་ལྡན་བླ་མ་དམ་པ་རྣམས་ཀྱི་ཞལ་དུ་ཨོཾ་ཨཱཿཧཱུྃ། །
དེ་བཞིན་དུ་ཡབ་ཡུམ་དང་ལྷ་མོ་རྣམས་ཀྱི་སྙིང་པོའི་མཐར། ཨོཾ་ཨཱཿཧཱུྃ་བརྐྱགས་ལ་ཕུལ་བས། ལྷ་ཐམས་ཅད་འོད་དཔག་མེད་ཀྱི་རང་བཞིན་ཟག་པ་མེད་པའི་ཡེ་ཤེས་ཀྱི་བདུད་རྩིས་མཉེས་པར་མོས་ལ། ཨོཾ་ས་རྦ་ཏ
ཐཱ་ག་ཏ་ཨ་མྲྀ་ཏ་བཛྲ་སྭ་བྷཱ་ཝ་ཨཱཏྨ་ཀོ་ཧཾ། ཞེས་པས་ང་རྒྱལ་བཟུང་ངོ་། །ལྔ་པ། མཆོད་པ་དངོས་ཡོངས་སྒྲུབ་པའི་ཡན་ལག་ནི། ལྷ་མོ་བརྒྱད་ཀྱིས་རང་ཉིད་ལ་སྤུར་བཞིན་མཆོད་པར་མོས་ལ། དཀར་མོ་རི་དགས་ཀྱི
རྗེས་སུ། བདག་ཉིད་ལ་སངས་རྒྱས་ཐམས་ཅད་ཀྱི་དྲིན་ཤུགས་ཀྱི་ངོ་བོ་མཆོད་པ་སྣ་ཚོགས་པས་མཆོད་པར་མོས་ཏེ། ཨོཾ་སརྦ་ཏ་ཐཱ་ག་ཏ་པཱུ་ཛ་བཛྲ་སྭ་བྷཱ་ཝ་ཨཱཏྨ་ཀོ྅ཧཾ། དྲུག་པ། བསྟོད་པ་རིན་ཆེན་འབྱུང་ལྡན་གྱི

130 ཡན་ལག་ནི། ལྷ་མོ་དེ་རྣམས་ཀྱིས་བདག་ལ་མགྲིན་རཏྣ་ཀེ་ཏུ་བསྐྱོད་པར་མོས་ཏེ། ཁྱེད་ནི་རྣལ་འབྱོར་མཆོགས་ཀྱི་རྗེས་སུ། བདག་ཉིད་ལ་སངས་རྒྱས་ཐམས་ཅད་ཀྱི་རིན་འབྱུང་གི་ངོ་བོ། བསྐྱོད་པས་བསྐྱོད་པར་མོས་
ཏེ། ཨོཾ་སརྦ་ཏ་ཐཱ་ག་ཏ་ཧྲུ་ཏྲིར་བཛྲ་སྭ་བྷཱ་ཝ་ཨཱ་ཏ་མ་ཀོ་ཧཾ། ཞེས་པས་དཀྲོལ་བཟུང་ངོ། ལྷ་དང་གཞལ་ཡས་ཁང་སྣང་ལ་རང་བཞིན་མེད་པ་འཇའ་ཚོན་དང་འདྲ་བ་ལ་དམིགས་པ་གཏད་ལ་ཡིད་པསྣ་ཚོགས་མི་ཉམས་པར་བཞག་གོ།
གཉིས་པ་བརྟན་པ་རྫོགས་པའི་རིམ་པ་ནི། ལུས་རྣམ་སྣང་གི་ཆོས་བདུན་དང་ལྡན་པར་བྱས་ལ། རླུང་རོ་བསལ་ལ་ཏེ། ལུས་ཀྱི་དབུས་སུ་སྤྱི་གཙུག་ནས་ལྟེ་བའི་བར་ལ་རྩ་དབུ་མ་ཕྲ་ཞིང་གསལ་ལ་བ་ཕྲིག་ལེ་རི་དངས་
མས་གདང་བ། དེའི་གཡས་སུ་རོ་མ་དམར་མོ་རཀྟས་གང་བ། གཡོན་དུ་བརྐྱང་མ་དཀར་མོ་ཁུ་བས་གང་བ། ལྟེ་བ་སྤྲུལ་པའི་འཁོར་ལོའི་དབུས་སུ་ཨཾ། ནང་ སྐོར་ཀྱི་འདབ་མ་བརྒྱད་ལ། ཨ་ཀ་ཙ་ཊ་ཏ་པ་ཡ་ཤ། སྤྱིའི
འདབ་མ་དྲུག་བཅུ་རྩ་བཞི་ལ་གཡོན་བསྐོར་དུ་ཨཱ་ལི་···ཕྲག་གཉིས། གཡས་ སྐོར་དུ་ཀ་དང་ཀྵཿསྦྱོར་བ་པའི་ཀཱ་ལི་སོ་···གཉིས་ཐམས་ཅད་ཀྱང་མདོག་དམར་པོ་མགོ་ཕྱིན་དུ་བལྟ་བ། སྙིང་ཁ་ཆོས་ཀྱི་འཁོར་ལོའི་ལྟེ་བར་ཧཱུྃ།
འདབ་མ་བརྒྱད་ལ་ཤར་ནས་བརྩམས་པའི་ཕྱོགས་བཞིར། བྷྲཱུྃ་ཨཾ་ཛྲཱིཾ་ཁཾ། མེ་ནས་བརྩམས་པ་ཏེ་མཚམས་བཞིར། ལཾ་མཱཾ་པཾ་ཏཱཾ། རྣམས་མདོག་སྔོན་པོ་མགོ་ཐུར་དུ་བལྟ་བ། མགྲིན་པ་ ལོངས་སྤྱོད་ཀྱི་འཁོར་ལོའི་ལྟེ་བར་ཨོཾ། འདབ

ཀཱ་ལི་ཕྲེང་ངར

༄༅། །མ་བཅུ་དྲུག་ལ་ཨཱ་ལི་བཅུ་དྲུག་མདོག་དམར་པོ་མགོ་གྱེན་དུ་བསྟན་པ། སྤྱི་བོ་བདེ་བ་ཆེན་པོའི་འཁོར་ལོའི་ལྟེ་བར་ཧཾ། འདབ་མ་སོ་གཉིས་ལ་ག་ཡོན་སྐོར་དུ་ཨཱ་ལི་ཕྲུག་གཉིས། ཐམས་ཅད་མདོག་དཀར་པོ་མགོ་ཐུར་དུ
བལྟ་བ་དམིགས་ལ་ནས། འོག་སྒོ་འབྱེད་དང་རྫུས་ཀྱི་སྦྱོར་བས་འོག་རླུང་གཡོས་པས། ལྟེ་བའི་ཨ་ལས་མེ་འབར། གཡས་རོ་མ་འདི་མེ་རླུང་འབྲོགས་ཏེ་གྱེན་དུ་འབར་བས་སྙིང་མགྲིན་གྱི་འཁོར་ལོ་བསྲེགས། སྤྱི་བོའི་ཧཾ་ལ་རེག་པས།
ཧཾ་ལས་བྱང་སེམས་ཀྱི་རྒྱུན་ག་ཡོན་བརྐྱང་མའི་ཐིག་ལེ་དང་སྦྱོར་ལ་ནས་བབས།། མགྲིན་སྙིང་གི་འཁོར་ལོ་བསོས་བཏབ། ཐིགས་པ་གཅིག་ལྟེ་བའི་ཨ་ལ་ཐིམ་པས། ཨ་ལས་མེ་ཤེལ་དུ་འབར་བ་དབུ་མ་ནས་ཡར་སོང་བས། སྤྱི་བོའི་ཧཾ་ཧཱུྃ་དང་མཉི
ཡིག་ཨོཾ་བཛྲ་སྐུ་ཧྲཱིཿའི་ལ་བཟླས་བྱ། ཧཾ་ལས་ཐིག་ལེའི་རྒྱུན་དབུ་མ་ནས་བབས། ཨོཾ་དང་ཧཱུྃ་གསལ་བ་བཏབ་ནས་ལྟེ་སྙིང་གི་དབུས་སུ་མེ་དང་ཐིག་ལེ་རོ་གཅིག་ཏུ་འདྲེས་པ་ཡུངས་དཀར་ཚད་ཀྱི་རྣམ་པར་གནས་པ་ལ། ཡིད་རྩེ་ཅིག་ཏུ་གཏད་དེ་རླུང་ཁ་སྦྱར་
ཉལ་གསལ་ལ་སྤྱོད་བྱུང་ཞང་རྫོགས་གི····ཏིང་ངེ་འཛིན་ལ་མཉམ་པར་བཞག་གོ། །གསུམ་པ་རྗེས་སྤྱོད་ལམ་གྱི་ཡན་ལག་ལ་བརྒྱད་ལས། དང་པོ་དག་པ་དྲན་པ་ནི། རྫོགས་རིམ་ལས་ལངས་ཏེ། རྟེན་དང་བརྟེན་པའི་དཀྱིལ་འཁོར་ཞལ་དྲན་པར
ཐུབ་ལ། སྙིང་རྗེའི་ཁྲག་ཏྲ་ཅི་དམར་པོ་ལ། །བྱམས་པའི་ཐུགས་ལ་ཡན་ལག་གཞན། །བསྡུ་བའི་དངོས་པོ་བཞི་ཡིས་ནི། །ཞབས་ནི་རྣམ་པ་བཞི་ཞེས་བརྗོད། །ཞལ་བརྒྱད་རྣམ་པར་ཐར་པ་བརྒྱད། །ཕྱག་ནི་སྟོང་པ་བཅུ་དྲུག་སྟེ། ཕྱག་བསྐྱེད་ཀྱིས་ནི

སངས་རྒྱས་ལྷ། །གདུག་པ་འདུལ་ཕྱིར་ཁྲོ་བོ་ཉིད། །དེ་ཉིད་གསུམ་ནི་ལྷན་གསུམ་པོ། །ཤཱཀྱ་ཐུབ་པ་སྤྱི་རུ་བརྗོད། །དེ་བཞིན་ཁྲག་ནི་པི་ཁྲོང་མ། །གདོལ་པ་མོ་ནི་ཁྱུ་བར་བརྗོད། །གཡུང་མོ་རྐྱང་དང་ཚོལ་དུ་དང་། །ལྷུག་སྤུ་པ་བུད་རྒྱུ་ཡན་ལག་བརྟན། །རྣམ་པ་འདྲེན་པ་བཞི་པོ་ཉིད། །ཅེས་བརྗོད་ཅིང་དོན་དྲན་པར་བྱའོ། །གཉིས་པ་བཟླས་པའི་རྣལ་འབྱོར་ནི། ལྷ་རྣམས་ཀྱི་ཐུགས་ཁར་རི་ལམ་ཉི་མའི་སྟེང་དུ། ཧཱུྃ་ཨོཾ་གཱ། ཙཱ་པཱ་ཤྲཱ། ཕཱ། ཤཱ། ལཱ། ཊཱ། རྣམས་དམིགས་ནས་གཙོ་བོ་ཡབ་ཡུམ་གྱི་སྔགས་ལ་འབྲུལ་པའི་ཚེ། རང་གི་ཐུགས་ཁའི་ཧཱུྃ་ལས་སྔགས་ཕྲེང་དམར་པོ་ལྷུགས་སྒྲོག་སྒྲོལ་བ་ལྟ་བུ་འཕྲོས། རང་གི་ཞལ་ནས་ཡུམ་གྱི་ཞལ་དུ་ཞུགས། ཐུགས་ཁའི་ཨོཾ་ལ་ཐིམ། མཁའ་རྣམས་འཁོད། ཡབ་ཀྱི་གསུ་གནས་ནས་ཞུགས། ཐུགས་ཁའི་ཧཱུྃ་ལ་ཐིམ། །དེ་ལྟར་འཁོར་བ་ནི་འོད་ཟེར་གྱིས་ཕྱོགས་བཅུའི་དེ་བཞིན་གཤེགས་པ་ཐམས་ཅད་ཀྱི། ཐུགས་གཉིས་སུ་མེད་པའི་ཡེ་ཤེས་བསྐུལ་ནས་བདག་ལ་དབང་དུ་གྱུར་པར་བསམ། འཁོར་རྣམས་ཀྱི་སྔགས་བཟླས་པའི་ཚེ། རང་རང་གི་ཐུགས་ཁའི་ས་བོན་ལ་འཁོར་བར་བསམ་ཞིང་བཟླས་པའི་ཚེ་རང་གི་ཞལ་བརྒྱུད་དང་། དཀྱིལ་འཁོར་གྱི་ལྷ་ཐམས་ཅད་ཀྱིས་མགྲིན་གཅིག་ཏུ་བརྗོད་པར་བསམ་ལ་ཞིང་བཟླའོ། །སྔགས་ནི། ཨོཾ་ཨཧྲ་ནཱ་ཡ། པི་ཤཱ་ཙཱ་ཀེ་ཤ་བྲ་ཧྨ་ཎ་ཡེ། [illegible] ར་བི་ཤ་ཀྲི་ཎེ་ཏྲ་ཡ། ཙཽ་ར་ས་ཏུ་ཏྲ་ཡ། ཙཎྜཱ་ལི་ཡ་ཀུ་བྷ་ར་ཕྱ་བུ་ཤཱ། ཀ་པཱ་ལ་མ་ལ་ཨེ་ཀེ་ཀ་ཊྲི་རེ་ཧེ། ཨཱུ་རྡྷྭ་ཏ་ཀྲ་ལི་ཙི་ཏྲ་ཡ། ཨ་ར་ཏྣ་དྲུ་དྲི་རྡྷ་ཀེ། ཨོཾ་སྨ་ར་ཡ་སྨ་ར་ཡ

༄༅། །ཀཱ་ཡ་ཀཱ་ར་ཡ། ཀཱ་རྨ་ཡ་ཀཱ་རྨ་ཡ། དྷརྨ་ཡ་དྷརྨ་ཀཱ་ལ་ཡ། སྭཱ་ཧཱ་ཡ། ས་པུ། །སྭ་ཤ་རན། བ་ན་ཧྲ་བ་ན་ཧྲ། ཧྲ་ཀ། ཨ་ཀྲ་ཀྲུ་ཏ། གྲི་དྷྲ་གྲི་དྷྲ། །ཤ་ཏྲུ་ན། ཧ་ན། ཛྭ་ལ། ཧུ་ལུ། ཏེ་ཛེ། ཏེ་ཛོ། ཏེ་ཛ་ཧཱུཾ་ཕཊ་སྭཱ་ཧཱ། ཅེས་པ་ཉི་སྐ་བའི་སྔགས་སོ། །ཨོཾ་ཏེ་ཛ་བ་ཏེ་ཛུ

བཛྲ་ཧཱུཾ་ཧཱུཾ་ཧཱུཾ་ཕཊ་སྭཱ་ཧཱ། །སྙིང་པོའོ། །ཨོཾ་བཛྲ་ཀ་རྟི་ཀ་བཛྲ་ཧཱུཾ་ཧཱུཾ་ཧཱུཾ་ཕཊ་སྭཱ་ཧཱ། ཉེ་སྙིང་ངོ་། །ཨོཾ་ ཨ་ཨཱ། ཨི་ཨཱི། ཨུ་ཨཱུ། རྀ་རཱྀ། ལྀ་ལཱྀ། ཨེ་ཨཻ། ཨོ་ཨཽ། ཨཾ་ ཨཿ ཧཱུཾ་ཕཊ་སྭཱ་ཧཱ། ཡི་གེ་ཕྲེང་སྔགས་སོ། །ཨོཾ་ཨཱཿཧཱུཾ་བཛྲ་ཌེ་ཌཱ་ཌཱ་ཀྨ་ ཧཱུཾ་ཕཊ་སྭཱ་ཧཱ

ཕྱག་རྒྱ་མཚན་སྔགས་སོ། །ཨོཾ་ཨཱཿཧཱུཾ་ ཧཱུཾ་ཕཊ་སྭཱ་ཧཱ། ཡུམ་གྱི་སྙིང་པོའོ། །ཨོཾ་ཨཱཿཧཱུཾ་གཽ་བཛྲ་གཽ་རི་ཧཱུཾ་ཕཊ་སྭཱ་ཧཱ། ཨོཾ་ཨཱཿཧཱུཾ་གཾ་ཧཱུཾ་ཕཊ་སྭཱ་ཧཱ། ཨོཾ་ཨཱཿ ཙཽ་བཛྲ་ཙཽ་རི་ཧཱུཾ་ཕཊ་སྭཱ་ཧཱ། ཨོཾ་ཨཱཿཧཱུཾ་ཙཾ་ཧཱུཾ་ཕཊ་སྭཱ་ཧཱ། ཨོཾ་ཨཱཿཧཱུཾ་བེ་བཛྲ་བེ་ཏཱ་ལི་ཧཱུཾ་ཕཊ་སྭཱ་ཧཱ། ཨོཾ་ཨཱཿབཾ་ཧཱུཾ་

སྭཱ་ཧཱ། ཨོཾ་ཨཱཿཧཱུཾ་གྷ་བཛྲ་གྷསྨ་རི་ཧཱུཾ་ཕཊ་སྭཱ་ཧཱ། ཨོཾ་ཨཱཿ གྷཾ་ ཧཱུཾ་ཕཊ་སྭཱ་ཧཱ། ཨོཾ་ཨཱཿཧཱུཾ་པུ་བཛྲ་པུཀྐ་སི་ཧཱུཾ་ཕཊ་སྭཱ་ཧཱ། ཨོཾ་ཨཱཿཧཱུཾ་པཾ་ཧཱུཾ་ཕཊ་སྭཱ་ཧཱ། ཨོཾ་ཨཱཿཧཱུཾ་ཤ་བཛྲ་ཤ་བ་རི་ཧཱུཾ་ཕཊ་སྭཱ་ཧཱ། ཨོཾ་ཨཱཿཧཱུཾ་ཤཾ་ཧཱུཾ་ཕཊ་སྭཱ་ཧཱ། ཨོཾ་ཨཱཿཧཱུཾ་ཙཱ་བཛྲ་ཙཎྜཱ་ལི་ཧཱུཾ་ཕཊ་སྭཱ་ཧཱ། ཨོཾ་ཨཱཿཧཱུཾ་ཙཎ་ཧཱུཾ་ཕཊ་སྭཱ་ཧཱ།

ཌོཾ་བི་ནི་ཧཱུཾ་ཕཊ་སྭཱ་ཧཱ། ཨོཾ་ཨཱཿཧཱུཾ་ཌཾ་ཧཱུཾ་ཕཊ་སྭཱ་ཧཱ། །དེ་རྣམས་ནི་ལྷ་མོ་བརྒྱད་ཀྱི་མཚན་སྔགས་དང་ས་བོན་གྱི་སྔགས་སོ༔ །གསུམ་པ་མཆོད་གཏོར་གྱི་རྣལ་འབྱོར་ནི། །གཙོ་བོའི་ཐུགས་ཁ་ནས་རང་ཧེ་རུ་ཀ་ཞལ་གཅིག་ཕྱག་གཉིས་པའི་རྣམ་པར་བྱས་ཏེ།

ཏོག་གི་ཕྱ་བ་རྣམས་སྤྲོད་པར་བསམས་ལ། མདུན་དུ་བཤམས་པའི་མཆོད་རྫས་རྣམས་ཨ་མྲྀ་ཏས་བསང༌། སྭ་བྷཱ་ཝས་སྦྱངས་ནས། སྟོང་པའི་ངང་ལས་ཨཱཿལས་བྱུང་བའི་སྣོད་པའི་ནང་དུ། ཧཱུཾ་ལས་བྱུང་བའི་ལྷ་རྫས་ལས་གྲུབ་པའི་ཞབས།

134 བསིལ། ཞལ་བསིལ། འཁོར་སྲུང་། མཆོད་ཡོན། མེ་ཏོག། བདུག་སྤོས། མར་མེ། དྲི ། ཞལ་ཟས། རོལ་མོ་སྙན་དངས་ཤིང་ཐོབས་པ་མེད་པ། ས་འདང་བར་སྦྱང`````````ཐམས་ཅད་ཁྱབ་པ། ཀུན་ཏུ་བཟང་པོའི་རྣམ་པར་འཕྲུལ་
པ་ལས་བྱུང་བའི་མཆོད་པའི་སྤྲིན་ཕུང་ལྷ་རྣ་བསམ་གྱིས་མི་ཁྱབ་པར་མོས་ལ། །ཨོཾ་ ནཱི་རི་ཧེ་ཧཱུཾ་ཕཾ། ལ་སོགས་པས་བྱིན་གྱིས་བརླབ། དེ་ནས་མདུན་གྱི་རྫས་བྲིས་སེམས་མ་མེ་རྫོ་ཚོམ་བུ་ལ་སོགས་པ་སྔར་བཞིན་བསང་སྦྱངས་ནས། སྟོང་པའི་
ངང་ལས ༔ ཐིག་ལས་པདྨ་རཾ་ལས་ཉི་མའི་སྟེང་དུ་ཧཱུཾ་ལས་གྱུར་པའི། སྣ་ཚོགས་རྡོ་རྗེ་ལྟེ་བ་ལ་ཧཱུཾ་གིས་མཚན་པ་ལས་འོད་ཟེར་འཕྲོས་པས། རྡོ་རྗེའི་ས་གཞི། ར་བ། གུར། ཡེ་ཤེས་ཀྱི་མེ་འབར་བ་དང་བཅས་པའི་བསྲུང་འཁོར་གྱི
ནང་དུ་ཨེ་ལས་ཆོས་ཀྱི་འབྱུང་གནས་གྲུ་གསུམ་པའི་དབུས་སུ ། འབྱུང་བ་བཞི་དང་། འཁོར་ལོ་རང་གི```སེམས་དཔག་ཅིག་རྒྱ་འདྲེས་པ་ལས། རིན་པོ་ཆེ་སྣ་ཚོགས་ལས་གྲུབ་པའི་གཞལ་ཡས་ཁང་སྐུ་ནས་རྒྱན་དུ་མས་བརྒྱན་པའི་གཞལ
ཡས་ཁང་ཐིག་ར་བར་སྣང་བཞིན་བསྐྱེད་ནས། དེའི་ཕྱི་རོལ་དུ་དུར་ཁྲོད་བརྒྱད། ཕྱོགས་སྐྱོང་བརྒྱད། ཤིང་བརྒྱད། ཞིང་སྐྱོང་བརྒྱད། ཀླུ་བརྒྱད། སྤྲིན་བརྒྱད། མེ་རི་བརྒྱད། ཆུ་བརྒྱད། མཆོད་རྟེན་བརྒྱད''ནས་ཐུབ་ཁྲུང་དུ་ཐག་བཟང་རོལ་དང་ཁ་རྣམས
འཁྱིལ་ཞིང་གདོང་ཅན་དུ་ཕྱོགས་པའི་གནས་ཁྱབ་ཀྱིས་སྐོར་བཞིན་བསྐྱེད། དབུས་ཀྱི་གདན་གྱི་སྟེང་དུ། ཧཱུཾ་སྣྲི་ཅེ་བཛྲ་ཡ་ན་མ། ཀྱེའི་རྡོ་རྗེ་དང་། །ཙ་བཛྲ་ཨ་རཏྣ'''ཡ་ན་མཿ བདག་མེད་མ་དང་། གཽ་བཛྲ་གཽ་རཱི་ ན་མཿ ། གཽ་རཱི། ཙཽ་བཛྲ་ཙཽ་རཱི

༄༅། ། ན་མ། ཨོཾ་ཧྲཱིཿ ཨཱི་བཛྲ་ཝེ་ཏཱ་ལཱི་ ན་མཿ ཝེ་ཏཱ་ལཱི། ཧཱུཾ་བཛྲ་གྷ་སྨ་རེ་ ན་མཿ ཧཱུཾ་སྨ་རེ། ཕཾ་བཛྲ་པུ་ཀྐ་སི་ ན་མཿ ཡཾ་བཛྲ་ཤ་བ་རི་ ན་མཿ ལཾ་བཛྲ་ཙཎྜ་ལཱི་ ན་མཿ ཧཾ་བཛྲ་ཌོཾ་བི་ནི་ ན་མ་གསུམ་མོ རྣམས་སྐད་ཅིག་གིས་བསྐྱེད་ལ། སྣ་མདོག་ཕྱག་མཚན་གོང་ལྟར་གསལ་བ་གདབ། དེ་རྣམས་ཀྱི་མིག་ཏུ་གཏི་མུག་རྡོ་རྗེ་མ། རྣ་བར་ཞེ་སྡང་རྡོ་རྗེ་མ། སྣ་ལ་སེར་སྣ་རྡོ་རྗེ་མ། ཁ་ལ་འདོད་ཆགས་རྡོ་རྗེ་མ། ལུས་ལ་ཕྲག་དོག་རྡོ་རྗེ་མ། ... ཡིད་ལ་བདག་མེད་རྣལ་འབྱོར་མ། དཔྲལ་བར་སྐུ་རྡོ་རྗེ་མ། མགྲིན་པར་གསུང་རྡོ་རྗེ་མ། ཐུགས་ཁར་ཐུགས་རྡོ་རྗེ་མ། སྣ་མདོག་ཕྱག་མཚན་ཡི་དམ་གྱི་གསལ་གདབ། ཨོཾ་ཨེ་ཧྱེ་ཧི་ལ་སོགས་པས་སྤྱན་དྲངས་ལ། སྔར་བཞིན་མཆོད་ཅིང་བསྟོད་ནས། གཽ་རཱི་ཨཱ་ཀརྵ་ཡ་ཛཿ ལ་སོགས་པས་དགུག་གཞུག་བཅིང་དབང་ཛཿཧཱུཾ་བཾ་ཧོཿ། རིགས་ལྔ་སྤྱན་དྲངས་པར་མོས་ལ།། ན་རཱ་ཏྲི་ལ་སོགས་པས་མཆོད། དེ་བཞིན་གཤེགས་པ་ཐམས་ཅད་ཀྱིས་འདོད་ལྷ་མཆོག་པར་དབང་བསྐུར་དུ་གསོལ། ཞེས་གསོལ་བ་བཏབ་པས། སངས་རྒྱས་རྣམས་ཀྱི་ཐ་ན་ས་ཆད་ཀྱི་ནས། ཨོཾ་བཛྲ་ཨ་བྷི་ཥིཉྩ་ཧཱུཾ་ཞེས་དབང་བསྐུར་ནས། སྐུ་ཐམས་ཅད་གང་། དྲི་མ་ཐམས་ཅད་དག། དབང་བཞི་ཐོབ། ཆུ་ལྷག་མ་ཡར་ལུད་པ་ལ། དབུ་བརྒྱན་པའི་བར་སྔར་བཞིན་གསལ་བ་གདབ། བཟླས་ཧཱུཾ༔ སངས་རྒྱས་དང་བྱང་ཆུབ་སེམས་དཔའི་ཚོགས་དཔག་ཏུ་མེད་པ་སྤྱན་དྲངས་ལ། སོ་སོའི་བརྡབ་ཅིང་། རྡོ་རྗེ་ཐལ་མོ་སྙིང་ཁར་སྦྱར་ལ། །དྲི་མེད་ཡིད་དུ་འོང་བ་ཡི། །ལྷ་རྫས་དམ་པའི་ཞབས་བསིལ་འདི། །བཅོམ་ལྡན་འཁོར་

དར་བཅམས་པ་འབུལ། །བཞེས་ནས་བདག་ལ་དགྱེས་པར་མཛོད། །ཅེ་ལྷུ་བརྗོད་ཅིང་། པད་ཝཀྐ་ར་ཏྲམ་ལ། ཨོཾ་ཝཱ་གཱ་ཤྨ་ཤཱ་ན་ཀཱ་རྒུ་ཏི་ཀ་དེ་བཏུལ་པའི་ཡུར་ཡུ་རྡོ་རྗེ་ལྡེའུ་ཀྱུར་གཉིས་ཀྱི་གུང་མོ་ཙེ་སྤྱོད་པའི་ཕྱག་རྒྱ་བྱས་ལ། བཛྲ་ཝེ་རེ་ཧི

ཕྲུཾ་ཁིཾ་དང་། ལག་པ་བསྒྲེལ་ཏེ་སེ་གོལ་བརྡབ་ཅིང་། སྨྲྀ་ཏྲ། ཅེས་བརྗོད་པས་ཞབས་བསིལ་དང་། དེ་བཞིན་དུས་པའི་ཁྲུས་ཀྱི་རྫས་སུ། ཞི་ཁྲེ་ཧཱུཾ་ཁཾ་གིས་ཞལ་བསིལ་དང་། སརྦ་སཾ་ཤྲཱི་ཏྲ་ཞེས་འཕྲོར་འཁྱུད་དང་། ཛཿཧཱུཾ་བཾ་ཧོཿ་ཨ་མྲྀ་ཏ་ཨ

ཀྱུ་པ་ཧྲི་ཧྲཱུས་མཆོད་ཡོན། ། མེ་ཏོག་འདི་ནི་བཟང་ཞིང་དགེ། དག་པའི་སྐྱེ་གནས་ལས་དགོ་པ། ། བདག་གིས་དད་པས་འབུལ་ལགས་ཀྱིས། །བཞེས་ནས་བདག་ལ་དགྱེས་པར་མཛོད། ། ཐལ་མོ་གཉིས་ཁ་ཕྱིར་དུ་བསྣོལ་ནས

འོག་ནས་དྲངས་ཏེ་སྣད་རྡུ་རྡོ་རྗེ་ལྡེའུ་ཀྱུར་བྱས་པ་སྤྲེན་དུ་འཕྲེང་པའི་ཚུལ་སྤྲོས་ལ། ཨོཾ་བཛྲ་པུཥྤེ་ཨཱཿཧཱུཾ་གིས་མེ་ཏོག་དང་། ཚལ་ཀྵུ་ར་རོ་ཞིམ་ལྡན་པ་དང་། ། གང་ཞིག་དྲི་དང་བདུག་སྤོས་མཆོག །བདག་གིས་དད་པས་འབུལ་ལགས

ཀྱི། །བཞེས་ནས་བདག་ལ་དགྱེས་པར་མཛོད། །ཐལ་མོ་སྙིང་ནས་ཡོག་ཏུ་བསྒྲེར་ཏེ། ཁྱི་ཕྱུར་བཅིངས་པ་ལ། ཨོཾ་དྷཱུ་པེ་ཨཱཿཧཱུཾ་གིས་བདུག་སྤོས་དང་། སྒྲིབ་པོ་འཇོམས་མི་ཉིང་དག་ཕྱེད་ལ། །ཕོ་ཞིང་མུན་པ་རྣམ་སེལ་བ། །བདག་གི

ཕར་པས་འབུལ་ལགས་ཀྱི། ;བཞེས་ནས་བདག་ལ་དགྱེས་པར་མཛོད། ། ཐལ་མོ་ཕོག་ནས་སྙིང་དུ་བསྒྲེར་ཏེ། །མཐེ་བོང་གཉིས་ཀ་གཤིབས་ནས་བརྐྱང་པ་བསྒྲོར་བའི་ཚུལ་དང་ཨོཾ་བཛྲ་ཨཱ་ལོ་ཀེ་ཨཱཿཧཱུཾ་གིས་མར་མེ་དང་། འདི་ནི

༄༅། །དེ་ཉིད་གཏམ་མི་བྱ། །བདག་གི་ལུས་ལ་བརྟེན་མི་སྤྱད། །ཚོས་ལ་ཡིད་གཉིས་མི་བྱ་ཞིང༌། །གདུག་ལ་ཞུམ་པ་ཉིད་མི་བྱ། །ཚོས་ཉིད་ཚད་ཞི་བཟུང་མི་བྱ། །སྐལ་ལྡན་སེམས་ཅན་སྤང་མི་བྱ། །དམ་ཚིག་རྟག་ཏུ་བསྲུང་བར་བྱ། །བུད་མེད་ཉིད་ལ་སྨད་མི་བྱ། །ཇི་སྲིད་བྱང་ཆུབ་སྙིང་པོའི་བར། །དཀོན་མཆོག་གསུམ་ནི་སྤང་མི་བྱ། །རྟག་ཏུ་དམ་ཚིག་བསྲུང་བར་བྱ། །རྡོ་རྗེ་དྲིལ་བུ་བཟུང་བར་བྱ། །གཙུག་གཏོར་རྟག་ཏུ་བཅིང་བར་བྱ། །རྟག་ཏུ་སྦྱིན་སྲེག་དགང་པར་བྱ། །རྟག་ཏུ་དཀྱིལ་འཁོར་བཞེང་བར་བྱ། །རྟག་ཏུ་བདེ་གཤེགས་རབ་གནས་བྱ། །འབྱུང་པོ་ཆེ་ལ་གཏོར་མ་སྦྱིན། །ཕྱག་རྒྱ་བཅིང་པ་རྣམ་སྤྱང་ཞིང༌། །མཆོད་རྟེན་ལས་ནི་མི་བྱ་ཞེས། །རྡོ་རྗེ་གསུམ་མཆོག་ཕྱག་མི་བྱ། །དཀྱིལ་འཁོར་ལ་སོགས་ལུས་ཀྱི་ལས། །ཚིག་མ་དུ་ཡང་མི་བྱའོ། །སློབ་དཔོན་གཞན་ལ་ཕྱག་མི་བྱ། །བླ་མ་ཆེན་རབས་ཕྱག་འཚལ་ལོ། །རྟག་པར་རྒྱུན་དུ་སྔགས་བཟླ་ཞིང༌། །ཐབས་མ་གཏན་ཉེ་རྒྱུད་རྣམ་པར་སྤྱད། །རྟག་ཏུ་སློབ་མ་བསྲུ་བྱ་ཞིང༌། །རྟག་པ་རྡུ་ཉི་བ་སད་པ་ཀྱིས། །རྟག་ཏུ་སེམས་ཅན་བསྐྱང་བར་བྱ། །རྟག་ཏུ་སངས་རྒྱས་ཆོས་མཉེས་བྱ། །ཧཱུྃ་བྲྀ་ལ་ལ་རྒྱུ་སྦྱིན་ཞིང༌། །ལས་རྣམས་ཐམས་ཅད་ཡང་དག་སྤྱད། །བྱེ་མའི་ལམ་ལ་མཆོད་རྟེན་ཡང༌། །མཁས་པ་ཡིས་ཆོག་བཞིན་དུ་བྱ། །ཞེས་ལམ་དུས་ཀྱི་དབུགས་དབྱུང་མཛད་པར་བཞམ་ཞིང༌། །དག་ཏུ་བརྗོད་ལ་དྲན་པར་བྱའོ། །དེ་སྐད་ཀྱང་ རྡོ་རྗེ་བྱང་ཆུབ་སེམས་ཀྱི་དཀྱིལ་འཁོར་དུ། །ཤེས་རབ་ཡེ་ཤེས་ཀྱི་དབང་ཐོབ། །ཡིད་ཀྱི་དྲི་མ་དག །དཀྱིལ་འཁོར་འཁོར་ལོ་བསྒོམ་པ་ལ་དབང༌།

འབྲས་བུ་རྫོགས་སྐུའི་རྟེན་འབྲེལ་མངོན་དུ་བྱས་ཞེས་དྲན་པར་བྱའོ། །ཤེས་རབ་ཡེ་ཤེས་ཀྱི་དབང་ངོ། ༔ །དེ་ནས་དབང་བཞི་པའི་དོན་དུ་བླ་མ་ངོ་བོ་ཉིད་ཀྱི་སྐུར་དམིགས་པ་ལ་མཎྜལ་ཕུལ་ནས། བདག་ཉེ་རེ་ཚེ་ཕྲེང་བཀའ་དྲིན་གྱིས། །གཙོ་བོ
དབང་བསྐུར་རྣམ་གསུམ་ཐོབ། །དེ་རིང་རིན་ཆེན་བཞི་པ་ཡང་། །བཀའ་དྲིན་གྱིས་ནི་སྐྱབ་དུ་གསོལ། །ཞེས་ལན་གསུམ་གསོལ་བ་བཏབ་ནས། གདོང་གཡོགས་ལ་འབྲུ་གསུམ་བརྗོད་ཅིང་། བདུད་རྩི་གཏོར་བས་བྱིན་གྱིས་བརླབས་པར་
བསྒོམས་ནས། ལུས་དཀྱིལ་བཀྲུང་ལ་ལག་པ་མཉམ་བཞག་གི་ཕྱག་རྒྱ་བཅས་ལ། བླ་མས་ཡེ་ཤེས་འདི་ནི་ཆེས་ཕྲ་ཞིང་། །རྡོ་རྗེ་ནམ་མཁའི་དཀྱིལ་ལྟ་བུ། །རྟོག་བྲལ་མཐར་ཕྱིན་ཞི་བ་ཉིད། །ཁྱོད་ཀྱི་ཕ་ནི་ཁྱོད་ཉིད་དེ། །ཞེས་གསུང་
པར་བསམ་ཞིང་། དོན་དྲན་པར་བྱས་ནས། དེ་ལ་ཡིད་མཉམ་པར་གཞག་གོ། ༔ །དེ་ནས་གདོང་གཡོགས་ཕྱེ་ནས་མཆོག་ཏུ་གསང་བའི་དཀྱིལ་འཁོར་འདི་རི། །ལྷུང་པ་དོན་མ་མཐོང་བ་ཡིས། །དེ་རིང་སྨིག་ལས་རྣམ་གྲོལ་ཤུར། །
དེ་རིང་ཁྱེད་རྣམས་བདེ་བར་གནས། །བདེ་ཆེན་ཐེག་པ་འདི་ལ་ནི། །ཕྱིས་ནི་འཆི་བ་ཡོད་མིན་ཞིང་། །མི་ཐུབ་པ་དང་མི་ཚོད་པས། །ཅེས་ཀྱང་མི་འཇིགས་དགའ་བར་གྱིས། །སྐྱིད་པ་ཤིན་ཏུ་དགའ་པ་ས་ན། །སྐྱིད་པོའི་ངང་འགྲོ་རྣམས
ལས་བཏོན། །ཞེས་གཟེངས་བསྟོད་པར་བསམ་ཞིང་བརྗོད་ལ་དོན་དྲན་པར་བྱའོ། ༔ །དེ་ལྟར་དོན་ཚེ་པ་ཐུང་ཆུང་སེམས་ཀྱི་དཀྱིལ་འཁོར་དུ་དབང་བཞི་པ་ཐོབ། །ལུས་ངག་ཡིད་གསུམ་གྱི་དྲི་མ་བག་ཆགས་དང་བཅས་པ་དག

༄༅། །རྡོ་རྗེ་ཐ་སྟབས་བགྲོམ་པ་ལ་འཇུག༌ །ཞབས་བུ་ཏོ་ཡེ་ཀྲི་ཀྱི་སྐུ་ཡི་རྣམ་འཕྲུལ་མཐོང་དུ་བྱུང་ཞེས་དྲན་བར་བྱའོ། །དབང་བཞི་པའོ། །དེ་ནས་གཙོ་བོས་ཧྲི་ལྷུར་བཀའ་བསྒོ་ལ་པ། །དེ་དག་ཐམས་ཅད་བདག་གིས་བཀྲི། །ཞེས་
ལན་གསུམ་གྱིས་དམ་ཚིག་དང་སྡོམ་པ་བསྲུས་ཏེ་ཁས་བླངས་ནས། །དེང་ནས་བཙུམས་ཏེ་བདག་བྲན་དུ། །ཁྱེད་ལ་བདག་ནི་འབངས་སུ་ཡུལ་གསོལ་ན། །ཁྱེད་ཀྱི་སློབ་མར་བཟུང་བ་དང་། །ཆ་ཡིས་ཀླུང་ནི་སྲུང་དུ་གསོལ། །ཞེས་པས་ལྷུན་
དང་ལོངས་སྤྱོད་ཐམས་ཅད་བཏང་རག་ཏུ་འབུལ་ལོ། ༔ །དེ་ནས་དབང་བསྐུར་བའི་ཡུལ་དང་། །ཡོན་པ་པོ་དང་། །ལེན་པའི་ཚུལ་གསུམ་ཀ་རང་བཞིན་མེད་པ་སྒྱུ་མ་ལྟར་ཤེས་པའི་ངང་ནས། །གཉིས་སུ་མེད་པའི་ཡེ་ཤེས་ཀྱི་དོན་ལྷུན་
བླང་བའི་ཕྱིར་རོ། །ཨོཾ་ནམ་མཁའ་སྐྱོང་བ་མཚན་ལྡན་ཕྱིར། །ཐོག་མ་ཐ་མ་མེད་པའི་མཆོག །སེམས་དཔའ་རྡོ་རྗེ་ཆེ་རང་བཞིན། །ཀྱེ་ཡི་རྡོ་རྗེར་བདག་སྒྲུབ་མཛོད། །ཀུན་མཆོག་དངོས་གྲུབ་ཆེན་པོ་སྩོལ། །དབང་ཕྱུག་ཆེན་པོ་ལྷག་པའི་ལྷ། །རྡོ་
རྗེ་འཛིན་པ་ཀུན་གྱི་རྒྱལ། །མི་འགྱུར་མཆོག་ཏུ་བདག་སྒྲུབ་མཛོད།། ཉེས་པ་མི་མངར་རྟག་པ་སྟེ།། །འདོད་ཆགས་ཀུན་གྱི་རྗེས་སུ་ཆགས། །འདོད་ཆགས་ཆེན་པོ་དགའ་བ་ཆེ། །བཅོམ་ལྡན་དེ་ཉིད་ཀྱིས་སྒྲུབ་མཛོད།། །ཤིན་ཏུ་དགའ་བ་
ཀུན་གྱི་མཆོག །གདོད་ནས་གྲོལ་བ་དེ་བཞིན་གཤེགས། །ཀུན་ཏུ་བཟང་པོ་ཀུན་བདག་ཉིད། །བྱང་ཆུབ་སེམས་སུ་བདག་སྒྲུབ་མཛོད།། །དངོས་གྲུབ་ཆེན་པོ་ཀུན་གྱི་མཆོག །དབང་ཕྱུག་ཆེན་པོ་ཕྱུག་རྒྱུའི་མཆོག །སྒྲུབ་པའི་རྡོ་

140 ཧེ་རུ་ཀར་བསྟོད་པ།། །ཧཱུྃ་ཧཱུྃ་སྐྱེམས་བདག་བདག་ཅག་སྐྱབ་མཛོད། །སེམས་ཅན་ཀུན་གྱི་ཡིད་ཕྲོབ་པ། །སེམས་ཅན་ཀུན་གྱི་ཡིད་ལ་ཞུགས། །སེམས་ཅན་ཀུན་གྱི་ཡབ་གྱུར་ཅིང་། །འདོད་ཆགས་མཉམ་པའི་དམ་ཚིག་མཆོག །ཅེས་པ
དང་། ༈ །དེ་ནས་བདེན་པའི་སྟོབས་བརྗོད་པ་ནི། ཤེས་རབ་ཐབས་བདག་དཀྱིལ་འཁོར་གྱི། །བདེན་པའི་བྱིན་བརླབས་གང་ཡིན་པ། །བདེན་པ་དེ་ཡི་མགོན་བདག་ལ། །ཁྱོད་ཀྱི་འདོད་པ་རབ་སྐོགས་མཛོད། །ཆོས་རྣམས་གཟུགས
བརྙན་ལྟ་བུ་སྟེ།། གསལ་ལ་ཞིང་དག་ལ་རྙོག་པ་མེད། །བཟུང་དུ་མེད་ཅིང་བརྗོད་དུ་མེད། །རྒྱུ་དང་ལས་ལས་ཀུན་དུ་བྱུང་། །དེ་བཞིན་དེ་ཉིད་ངེས་པར་འབྱུང་། །བདེན་པ་དེ་ཡི་དཀྱིལ་འཁོར་ནི། །གཟུགས་བརྙན་གསལ་ལ་བར་སློབ་མ་རྣམས
ཀུན་གྱི་དྲི་མེད་མཐོང་བར་ཤོག །ཅེས་དབྱངས་དང་བཅས་པ་ནམ། །མེ་ཏུང་ཧུང་སྤྱོ་ལན་གསུམ་བརྗོད་དོ། ༈ །དེ་ནས་གཏོར་མ་རྣམས་སྤྱ་གོན་གྱི་སྐབས་ལྟར་ཕུལ་ནས། ཕྱི་དང་ནང་གི་ལྷ་རྣམས་ལ་མཆོད་པའི་ཕྱིར། །ཆ་སྐྱ
ཀྱི་འཁོར་ལོ་ལྷག་གཏོར་བཀྲ་ཤིས་དང་བཅས་པའི་བར། །ཚོགས་ལས་བྱུང་བ་ལྟར་བྱས་ནས། །མདུན་གྱི་དཀྱིལ་འཁོར་ལ་སླར་ཡང་མཆོད་པ་དང་། །བསྟོད་པ་བྱས་ལ་མཆོག་དང་ཐུན་མོང་གི་དངོས་གྲུབ་ཇི་ལྟར་འདོད་པ་རྣམས
གསོལ་བ་བཏབ་ནས། ལས་བསགས་པ་བཟླས་ཕུ་དང་ལྡན་པར་བྱ་བའི་ཕྱིར། བསྔོ་བ་དང་། སྨོན་ལམ་ཡང་རྒྱ་ཆེར་བཏབ་ལ། །མ་འབྱོར་བ་དང་ཉམས་པ་དང་། །གང་ཡང་བདག་རྨོངས་བློ་ཡིས་ནི། །བགྱིས་པ་དང་ནི་བགྱིད

༄༅། །རྩ་ལ་བ། །དེ་ཀུན་མགོན་པོས་བཟོད་པར་མཛོད། ། ཅེས་པ་དང་། ཡི་གེ་བརྒྱ་པ་ཡང་བརྗོད་དོ། །དཀྱིལ་འཁོར་ལ་བསྒོམས་པའི་ལྷ་ཚོགས་རྣམས་དང་བྱང་ཆུབ་སེམས་དཔའ་རྣམས་ལ་། ཨོཾ་ཁྱེད་ཀྱིས་སེམས་ཅན་དོན་ཀུན་མཛད། །རྗེས་སུ་མཐུན་པའི་དངོས་གྲུབ་བརྩོལ། །སངས་རྒྱས་ཡུལ་དུ་གཤེགས་ནས་ཀྱང་། །སླར་ཡང་བྱོན་པར་མཛད་དུ་གསོལ། །ཨོཾ་བཛྲ་མུཿ ཞེས་པས་གཤེགས་སུ་གསོལ་ལོ། །རས་རིས་ཀྱི་དཀྱིལ་འཁོར་ལ་བསྟིམ་པ་ནི་རབ་ཏུ་གནས་པ་མཆོག་ཏུ་གྱུར་པའི་ཕྱིར་བརྟན་པར་བཞུགས་གསོལ་ནས། །གཏོར་མའི་འགྲོན་རྣམས་གཤེགས་སུ་གསོལ་ལ། གཏོར་མ་ཉིད་ཀྱང་རླུང་དང་བཅས་པས་བཏང་ངོ་། །བདག་ཉིད་གྲུབ་ནས་གསུམ་པ་བསྡུ་རྗེས་ནས་ལས་ཀྱི་རྗེས་བསྡུས་ལ། གནས་སྐབས་དང་རྗེས་སུ་འབྲེལ་པའི་རྣལ་འབྱོར་གྱིས་གནས་པར་བྱའོ༔ ཚུལ་འདི་ལྟར་རྟག་ཏུ་བྱས་ན། དབང་ལམ་དུ་ཁྱེར་བའི་ཕྱིར། མཐར་ཐུག་གི་འབྲས་བུ་རྡོ་རྗེ་འཆང་ཆེན་པོའི་གོ་འཕང་མྱུར་དུ་ཐོབ་པར་འགྱུར་རོ། །དབང་བསྐུར་ཡང་དག་སྨིན་ལྡན་ན། །སྐྱེ་ཞིང་སྐྱེ་བར་དབང་བསྐུར་འགྱུར། །དེ་ཡིས་སྐྱེ་བ་བདུན་ནང་དུ། །མ་བསྒོམས་པར་ཡང་རྫོགས་སངས་རྒྱ། །ཞེས་གསུངས་སོ། །དབང་སྨིན་པའི་ཚུལ་པ་ད། ཡོ་ག་ཨར་གཞན་གྱི་རྒྱུད་ཀྱིས་རྟེན་འབྲེལ་འགྲིག་པ་རྐྱེན་དུས་ཀྱི་དབང་དང་། དབང་གི་ཚུལ་དེ་ཉིད་ཡང་ནས་ཡང་དུ་ལེན་པ་རྒྱུ་དབང་ལམ་དུ་བྱེད་པ་དང་། ཚིག་དེ་ཉིད་རང་གི་ཏིང་ངེ་འཛིན་གྱིས་ལེན་པ་རྒྱུ་དབང་དེ་ཏིང་ངེ་འཛིན་གྱི་ལམ་དུ་བྱེད་པ་དང་།

འཇུག་པའི་དབང་ཉེ་མདོ་ 'རྒྱས' གནས་སྐབས་དང་སྦྱར་བ་རང་གིས་ལེན་པ་དབང་ཉིད་ཧྲི་ཧྲེ་འཛིན་གྱིས་ལམ་དུ་བྱེད་པ་དང་། དེ་བཞིན་གཤེགས་པ་ཐམས་ཅད་ཀྱི་ས་ཅིག་ཅར་དབང་བསྐུར་བས་འབྲས་བུ་ལ་འཚམས་སྦྱོར་བ་སྟེ། དབང་བསྐྱེད་པའི་རྒྱུ་ལྟ་ལས་འདི་ནི་གསུམ་པའོ། །མ་བསྒོམས་པར་འཚང་རྒྱ་བ་ནི་ལམ་གཞན་ལ་འབད་པ་ཚེར་མ་བྱས་ཀྱང་འགྲུབ་པའོ། །གནས་སྐབས་ཀྱི་འབྲས་བུ་ནི་ཞར་ལ་འགྲུབ་པ་ཉིད་དེ། །འཇིག་རྟེན་པ་རོལ་ལ་དམིགས་ནས། འབད་པ་མེད་པར་འདི་འབྲས་ འགྲུབ། །ཅེས་གསུངས་སོ། །དབང་གི་རྣམ་པར་གཞག་པ་འང་བསྟན་ཟིན་ཏོ། ༔ །སངས་རྒྱས་གྲོང་ཁྱེར་ཡིད་འོང་པར། །བདག་ཉིད་ཞེ་སྡང་རྣམ་སྣང་སྣང་པའི། །ཚུལ་འདིར་དགེ་སློང་དཔལ་ཀྱི་བསྐུལ། །སྔགས་ཁ་ཚང་འཕགས་པ་ཞེས་བྱས་སྦྱར། ༔ །དགེ་བ་དེ་ཡིས་འགྲོ་ཀུན་གྱིས། །བླ་མ་མཆོག་ལས་དབང་ཐོབ་ནས། །ཡང་དག་ལམ་གྱི་གྲོལ་བྱས་ཏེ། །རྡོ་རྗེ་འཛིན་པར་འཇུག་གྱུར་ཅིག། ༔ །དཔལ་གྱི་ཏི་རྡོ་རྗེའི་དཀྱིལ་འཁོར་དུ། །བདག་ཉིད་འཇུག་ཅིང་དབང་བསྐུར་བའི་ཚོག། །དབང་ལ་འཇུག་པ་ཞེས་བྱ་བ་འདི་ནི། སྨྱོན་ཅིག་པའི་བརྟུལ་ཞུགས་ལ་གནས་པའི་དགེ་སློང་དཔལ་ཀྱི་འབྱུང་གནས་ཞེས་བྱ་བས་གསོལ་བ་བཏབ་ཅིང་། །འཕྲུལ་གྱི་ཡིག་མཁན་འཇམ་ཉག་ཅེས་བྱ་བས་ལྷན་ཅིག་བྱེད་པའི་རྐྱེན་བྱས་ནས། །དགེ་སློང་འཕགས་པས། །མེ་ཕོ་སྟག་གི་ལོ། །ཁྲུམས་སྟོད་ཟླ་བ་ལ།

143 ༄༅། དཔལ་ལས་སྣའི་ཆོས་ཐྲ་ཆེན་པོར་སྨྲར་བ ཀློགས་སོ།། ཀ་ཀལ་ལ་ལྷེ་སྦྱོལ་མ་ལུ་གོན་བྱིང་འདོད་ན། དག་འདོན་མཛོར་བཀྱུས་ཚམ་ཅེག འདིར་བརྗོད་པ།། ས་ལྷ་ལྷ་དང་ཐུམ་པ་སྐུ་ཞོན་དང་།། ནངས་
གཏོར་གཞི་བདག་གཏོར་མོ་འི་བར་ཚོར་ནས། །ཡིག་བརྒྱས་ལྷག་ཆད་ཁ་བསྐང་འདི་སྐད་བརྗོད། །འདིར་ནུབ་གཉིས་པ་སྐུ་གོན་དུ་གནས་པ་སྒྲུབ་པ་ལ། ས་ལྷ།ལྷ།ཧཱུཾ་པ་སྐུ་གོན་རྣམས་སོང་ནས། །སྒྲོར་མ་སྐུ་གོན་ལ།
ལྷ་མ་གོང་མའི་བཞེད་པས་ཆོས་འབྲི་ཡོན་རྣམ་མཛད་དེ། ཿ །དང་པོ་ལུས་ཀྱི་བྱ་བ་ནི། ཁྲུས་ཐུས་ཁྲལ་ལ་ལ་འཁོད། །ལག་པ་མེ་ཏོག་དང་བཅས་ཏེ། །མཉལ་འཁྱུལ་བ་ཡིན་པས། མཉལ་གྱི་དམིགས་པ་མཛོད། །ཨོཾ་བཛྲ
ཧཱུཾ། །གཉིས་པ་སྔ་ངག་ལས་འདུས་པའི་བཀམ་མ་ལ་བསྐྱེད་པ་ནི། སེམས་ཅན་ཐམས་ཅད་ཀྱི་དོན་དུ་སངས་རྒྱས་ཐོབ་པར་བྱ། དེའི་ཆེད་དུ་དཀྱིལ་འཁོར་དུ་འཇུག་ལྷམ་པའི་ཐུགས་བསྐྱེད་མཛོད། །གསུམ་པ་
དབང་བསྐུར་བཞི། །ཕྱེད་ཀྱི་རྒྱུད་ཕྲིན་གྱིས་བརླབ་པ་ཡིན་པས། །སློབ་དཔོན་སངས་རྒྱས་དངོས་ཡིན་ལྷམ་པའི་མོས་པ་མཛོད། །རང་ཉིད་རྡོ་རྗེ་ ཡབ་ཡུམ་གྱི་ཐུགས་ཁའི་ཧཱུཾ་ཀ་ ནོད་ཀྱིས་བཀུག སློབ་མ་རྣམས་ཞལ་
ནས་བཅུག །ཐུགས་ཁའི་ཧཱུཾ་གི་ གཞིབ་རྡོ་རྗེ་ཀླུ་ཚེ་ཐོབ་མེད་ཧཱུཾ་སྨྱིག་སྒྲིབ་དབྲོགས། །འོད་ཟེར་དུ་བྱུ་རི་དཔྱིན་ལ་བརྒྱུད་རྡོ་རྗེ་ལམ་ནས་ཡུམ་གྱི་མཁར་རྡོ་རྟ་ཀ་ཞལ་ཅིག་སྤྲུག་གཉིས་པ་གྲི་ཁྲུག་དང་བོད་པ་འཇིན་པ།

144 ། ཀྲུ་མོ་ན་ཁ་ཧཱུྃ་ཀ་ཕྱོགས་པ་དཀྱིལ་བཀྲུདས་ཕྱེད་པ་ཞིག་ཏུ་ཧྲུར། ཡང་སྙིང་ཁའི་འོད་ཀྱིས་དེ་བཞིན་གཤེགས་པ་ཐམས་ཅད་སྤྱན་དྲངས། ཡབ་ཀྱི་ཞལ་ནས་ཞུགས། སྙིང་ཁར་འོད་དུ་ཞུ། སྐུ་ཡི་དབྱིབས་སུ་རྡོ་རྗེ་ཡི་ལམ་ནས་ཡུམ་ཀྱི་
མཁར་བབས་པས། སློབ་མ་ལ་དབང་བསྐུར་སྒོ་གསུམ་གྱི་དྲི་མ་དག། ཡུཾ་ཀྱི་སྐུ་ཀ་ཡོན་ནས་ཕྱུང་། གྲལ་ལ་འཁོད ༔ །བཞི་པ་ཁྲུང་པར་ཙམ་ཀྱི་ཚིག་ཞུ་བ་ནི། །འདི་ཡི་རྗེས་བཟློས་མཛོད། བདག་སྨྲེ་མཡི་མགྲིན་འཕྲུང་ཡིད། །
གཞུག་ཏུ་གསོལ། ༔ །ལྔ་པ་གསང་སྔགས་ལ་སྤྲོ་བ་བསྐྱེད་པ་ནི་འདི་ར་གདའ། བུ་ཀྱེ་ཐེག་པ་ཆེན་པོ་ཡི། །ཁྱོད་ནི་རྒྱལ་ཆེན་སྣོད་ཡིན་ཏེ། གསང་སྔགས་སྤྱོད་ཚུལ་ཚོ་ག་ནི། །ཁྱོད་ལ་ཡང་དག་བསྟན་པར་བྱ།། ཧཱུྃ་ཀཱུ་ཡཱུ་ལ་དྲུ
གང་འདས་དང་། །དེ་བཞིན་གཤེགས་དང་མ་ཕྱིན་དང་། །ད་ལྟར་བྱུང་བའི་རྫོགས་སངས་རྒྱས། །འགྲོ་ལ་ཕན་ཕྱིར་བཞུགས་པ་ཀུན། །དེ་དག་ཀུན་གྱི་གསང་སྔགས་ཀྱི། །ཚིག་བཟང་པོ་འདི་མཁྱེན་ཏེ། །དཔའ་བོས་བྱང་ཆུབ་སྙིང་དུ་ནུ་
ཐམས་ཅད་མཁྱེན་པ་མཚན་མེད་བརྙེས། །གསང་སྔགས་སྦྱོར་བ་མཉམ་མེད་དེས། ། ཀཱུ་ཧཱུ་ལེད་གི་སློབ་པ་ཡི །དྲག་པོ་ཆེན་པོ་འདྲུད་ཀྱི་སྲི། །སྟོབས་ཆེན་དག་ཀྱང་དེ་ཡི་བཅོམ། །འཇིག་རྟེན་མཐུན་པར་གཤེགས་ནས་ནི། །
འཁོར་ལོ་བསྐོར་ནས་མྱ་ངན་འདས། ། དེ་བས་ཀུན་མཁྱེན་ཐོབ་བྱའི་ཕྱིར། །སྦུ་ལེ་སྒྲོ་གྲོལ་འདི་ཡི་ཉོན་ཤིག། །དྲུག་པ་རྒྱུད་བ་ཤགས་སྨོན་དུ་འགྲོ་བའི་སེམས་བསྐྱེད་པ་ནི།། འདི་ཡི་རྗེས་བཟློས་མཛོད། དཀོན་མཆོག་གསུམ

145 ཀྱཻ॥

༄༅། །ལ་བདག་སྐྱབས་མཆི།།། བདུན་པ་བསྲུང་བ་བྱ་བ་ནི། བདག་གི་སྙིང་ཁའི་ས་བོན་གྱི་འོད་ཀྱི་ཁྱེད་རང་གི་ ཕྱོགས་སྐྱོབ་བར་དུ་གཅོད་པ་ཐམས་ཅད་བསལ་བ་ནྲྀ་ཏེ་ཏུ་ཀ་ཁྱུག་གཉིས་པར་མོས་ལ། ཨོཾ་ཨརྐ་གནས་ཟ་ཏུ་རེག་པས་ཡི་
གེ་གསུམ་བྱུང་། ཡང་མོས་པར་རེག་པས་ཐུགས་ཁའི་ཧཱུྃ་ལས་རྡོ་རྗེ་སྔོན་པོ་རྩེ་ལྔ་པ། མགྲིན་པའི་ཨཱ་ལས་པདྨ་དམར་པོ་འདབ་མ་བཅུ་དྲུག་པ། སྤྱི་བོར་ཨོཾ་ལས་འཁོར་ལོ་དཀར་པོ་རྩིབས་བཅུ་དྲུག་པར་གྱུར།། ཡང་ཡས་མར་རེག་
པས་འཁོར་ལོའི་ལྟེ་བར་ཨོཾ། པདྨའི་ལྟེ་བར་ཨཱཿ རྡོ་རྗེའི་ལྟེ་བར་ཧཱུྃ་གིས་མཚན་པར་བསྒོམས་ལ་ཞིག། ཨོཾ་ཨཱཿཧཱུྃ། ཧཱུྃ་ཨཱཿ ཨོཾ་ཡི་གེ་གསུམ་པོ་རེ་ལས་འོད་འཕྲོས། ཕྱོགས་བཅུའི་སངས་རྒྱས་དང་བྱང་ཆུབ་སེམས་དཔའ་ཐམས་
ཅད་ཀྱི་ཐུགས་ཁ་ནས། སྐུ་རྡོ་རྗེའི་ལྷ་ཚོགས་ཨོཾ་ལ་བསྟུག། གསུང་རྡོ་རྗེའི་ལྷ་ཚོགས་ཨཱཿལ་བཞག། ཐུགས་རྡོ་རྗེའི་ལྷ་ཚོགས་ཐམས་ཅད་ཧཱུྃ་ལ་བསྟུག། ལུས་ངག་ཡིད་གསུམ་སྐུ་གསུང་ཐུགས་རྡོ་རྗེ་རང་བཞིན་དུ་མོས་པ་མཛོད
༔ བརྒྱད་པ་མཆོད་པ་བརྒྱས་པར་མཛད་པ་ནི། དེ་ལྟར་ལུས་ངག་ཡིད་གསུམ་སྐུ་གསུང་ཐུགས་རྡོ་རྗེའི་ངོ་བོར་གྱུར་པ་དེ་ལ། ཕྱོགས་བཅུའི་སངས་རྒྱས་ཐམས་ཅད་ཀྱི་མཆོད་པར་བྱེད་པར་མོས་པ་མཛོད། །ནི་རི་ཧེ་ཤ་པུ་ཨཱཿཧཱུྃ། ༔།
དགུ་པ་དོར་ལ་སྦྱབ་ཀྱི་ལྟས་རྟག་པའི་ཕྱིར་སོ་ཤིང་འདོར་བ་ནི། ཁྱེད་རང་ཁ་ཤར་རམ་བྱང་དུ་བལྟས་ལ་སོ་ཤིང་འདི་ཡི་རྩ་བ་ནས་ཟུང་ཕྱིས་པས་ལྷུན་པ་མཐིལ་ཡས་ལུགས་ཀྱི་སྐད་ཐབ་བཞིན ། ནང་གཏོར་ཐམས་ཅད་བསྒྲུགས་པ་བས

བསྒོམས་ལ། དཀྱིལ་འཁོར་འདིར་དངོས་གྲུབ་ཅི་འགྲུབ་སྙམ་པས་སྔགས་འདི་བཟླས་ཤིང་དངོས་མཆོད། ཨོཾ་ཨཿཧཱུཾ་ཧོ་བཛྲ་སཾ་བྷནྡྷི་ཤུདྡྷ། །ཇི་ལྟར་རྗེ་བལ་སྐྱེ་ཞེ་མོ་ ཤར་ཕྱུར། ཐུབ་ལྷོར་སྣ་ན། ཞི་རྒྱས་དབང་མཚན་ནུབ་དུ་འགྲུབ་བཅོམ་ལྡུ་
ཁྲུ་ཁ་ཆེན་བརྒྱད། སྣོད་དུ་མཆོག ཐོག་དུས་སྣོད་འགྲུབ་པ་ཡིན་ནོ། ། ཕྱུ་པ་སྐྱེ་ཡི་གསལ་པོ་འབྱུང་པར་བྱ་བའི་ཕྱིར། སྐྱོར་ཆུ་བླུད་པ་ནི། ཆུ་འདི་ལ་དུར་གསུམ་གྱིས་ལ། ལྷག་མ་རྒྱབ་དུ་དོར་མཆོད། །ཨོཾ་ཧྲཱིཿབི་ཤུདྡྷེ་སརྦ་དྷརྨཱ་ཨ
པ་ནཱ་ཧཱུཾ། ༢ །བཅུ་ཅིག་པ་དངོས་གྲུབ་ལ་བར་ཆད་མི་འབྱུང་བའི་ཕྱིར་བསྲུང་སླད་དུ་གདགས་པ་ནི། སྟོང་པའི་ངང་ལས་ཧཱུཾ་ལས་བྱུང་བའི་རྡོ་རྗེའི་སྣོད་པར་གྱུར། རང་གི་སྙིང་ཁའི་ཧཱུཾ་གིས་འོད་ཀྱིས། སྣ་གཞན་གྱི་ལྷའི་ཐུགས་ཁ་ནས་ཡེ
ཤེས་ཀྱི་སྣོད་པ་དཔག་ཏུ་མེད་པ་བཀུག་ནས་སྤྲད་བྱ་ལ་ཐིམ་པར་གྱུར། ཧཱུཾ། ཨོཾ་ཨཱཿཧཱུཾ། ཀུན་རྫོབ་དང་དོན་དམ་པའི་བསྲུང་བས་བསྲུངས་བར་མཛོད་ཤིག ། ཨོཾ་བཛྲ་སཏྭ་ས་མ་ཡ། མ་ནུ་པཱ་ལ་ཡ། བཛྲ་སཏྭ་ཏྭེ་ནོ་པ་ཏིཥྛ་དྲྀ་ཌྷོ་མེ་བྷ་ཝ།
སུ་པོ་ཥྱོ་མེ་བྷ་ཝ། སུ་ཏོ་ཥྱོ་མེ་བྷ་ཝ། ཤྲཱ་ཀྲི་ཧྱོ་མེ་བྷ་ཝ། ཨ་ནུ་རཀྟོ་མེ་བྷ་ཝ། ཧྲི་དཡ་མེ། ཨ་ཧྲཱི་ཧྲཱི་ས་ཙ་ཤིང་ཧྲཱི་ཏྲ་པྲ་ཡ་ཙྪ། སབ་ཀ་རྨ་སུ་ཙ་མེ། ཙིཏྟཾ་ཤྲི་ཡཿ་ཀུ་རུ་ཧཱུཾ། ཧ་ཧ་ཧ་ཧ་ཧོ། བྷ་ག་ཝན། སབ་ཏ་ཐཱ་ག་ཏ་བཛྲ་མཱ་མེ་མུཉྩ།
བཛྲཱི་བྷ་ཝ། མ་ཧཱ་ས་མ་ཡ་ས་ཏྭ་ཨཱཿཧཱུཾ། །བཅུ་གཉིས་པ་སྨོན་ལམ་མི་འཁྲུག་པའི་ཕྱིར། ཀུ་ཤ་སྤྲིན་པ་ནི། ཨཱཿསྭཱ་ཧཱ། སྟོང་པའི་ངང་ལས་ཧཱུཾ་ཕྲེང་ལས་བྱུང་བའི་ཀུ་ཤ། རྩ་བ་ཕྲ་རྩེ་མོ་ཉམས་པར་གྱུར། ཀུ་ཤ་འདི་གཉིས

147

༡༣༡ ། སྔགས་དང་ལྡན་གྱི་དོན་དུ་བཟུང་ལྔམ་པས་བཟུང་མཛོད། ཧཱུྃ༔ ། བཅུ་གསུམ་པ་ཆོས་ཟླ་བ་མོ་བ་ཤད་ལྷུ་སྤྱོབ་བསྐྱེད་པ་འདི་གདའ། འཇིག་རྟེན་དབྱི་ཀུན་མཁྱེན་དག །ཨུ་དུམ་བཱ་ར་ནི་མེ་ཏོག་བཞིན། །བརྒྱ་ལམ་ན་ནི་རེས་
འགའ་ཞིག །འབྱུང་འགྱུར་ཡང་ན་མི་འབྱུང་ངོ་། །གསང་སྔགས་སྤྱོད་པའི་རྒྱལ་འབྱུང་ན། །དེ་བས་ཁྱང་ནི་དགོན་པ་སྟེ། །གང་གིས་སེམས་ཅན་མཉམ་མེད་དོན། །ཟླ་མེད་བྱེད་པར་ནུས་པ་ཡིན། །བསྐལ་པ་བྱེ་བ་དུ་མ་རུ། །
སྔོན་དུ་སྤྱོད་པ་བྱས་པ་གང་། །དཀྱིལ་འཁོར་འདི་འདྲ་མཐོང་མ་ཐག །དེ་དག་ཐར་པར་འགྱུར་ཡིན་ན། །གྲགས་པ་མཐའ་ཡས་སྔགས་སྤྱོད་པའི། །རྒྱལ་ལ་གནས་ན་སྨོས་ཅི་དགོས། །སྐྱེ་བ་བདུན་གསང་སྔགས་བསྒྲུབ་པ་ནས་
ནི། །གོ་འཕང་བླ་ན་མེད་པར་འགྱུར། །གང་གིས་སྤྱོད་པའི་མཆོག་འདི་ལ། །བློ་གྲོས་ཤིན་ཏུ་མི་གཡོ་ན། །བསྡུག་སྡུལ་ཐམས་ཅད་འབྱུང་བ་ཡི། །ངན་འགྲོ་དེ་ཡིས་གཅོད་པར་འགྱུར། །བདག་ཉིད་ཆེན་པོ་ཁྱེད་རྣམས་ཀྱིས་
རྟེན་པ་མཉམ་མེད་དེ་རིང་སྟེང་། །གང་གིས་རྒྱལ་བ་སྲས་བཅས་པ། །བདག་ཉིད་ཆེན་པོ་ཀུན་གྱིས་ནི། །བསྟན་པ་འདི་ལ་ཁྱེད་རྣམས་ཀུན། །ཡོངས་སུ་བཟུང་དེ་སྲུ་བཞིན་པ།། དེ་ཕྱིར་ཁྱེད་རྣམས་ཐེག་ཆེན་དུ། །སད་ནི་རབ་ཏུ
སྐྱེ་བར་འགྱུར།། ཐེག་པ་ཆེན་པོ་ཆེར་འབྱུང་བའི། །ལམ་མཆོག་འདི་ནི་དཔལ་དང་ལྡན།། ཁྱེད་རྣམས་འདི་རུ་ནི་དོང་པས་ན།། རང་བྱུང་བསྐལ་པ་ཆེན་པོ་པ། །འཇིག་རྟེན་ཐམས་ཅད་མཁྱེན་པ་ཡི།། དེ་བཞིན་གཤེགས་པ་

148 ཉེར་དུ་འགྱུར། ༔ ༎བཅུ་བཞི་པ་སྨི་ལིཾ་ཧྲག་ཅིང་བསྒྲུང་བར་བྱ་བ་ནི། །བླ་མ་དང་དཀྱིལ་འཁོར་གྱི་ལྷ་ལ་མགོ་བསྟུན་དུ་ཡོད་པ་ནམ། །མེ་ཏ་ཤར་རམ་བྱང་དུ་མགོ་བསྟན་ལ། །ཀུ་ཤ་ཆེ་བ་སྟན་ཆུང་བ་ལུས་སུ་གྱིས། འཇིག་རྟེན་གྱི་རྟོག
པ་ཆོད། བདག་གིས་དཔལ་གྱི་རི་རྡོ་རྗེའི་དཀྱིལ་འཁོར་དུ་ཞུགས་པས་དངོས་གྲུབ་ཅི་འགྲུབ་ལྟམ་པས་ཉལོ། །ནམ་བསྲོད་བག་ཆགས། ནམ་གུང་ནང་གཞིའི་རྨི་ལམ་ཡིན་པས་སྙིང་པོ་མེད། ཐོ་རངས་ཀྱི་རྨི་ལམ་ལྟས་ཀྱི་རྨི་ལམ་
ཡིན་པས་དེ་གཞན་ལ་མ་སྨྲས་པའི་ཐོག་མར་དལ་སྟོབས་ཤོག། བསྲུང་བ་བྱ་བ་ངས་དང་དགོངས་ཀྱི་སྐབས་སུ་སྤྲུལ་ལོ། །དེ་ནས་ཆོས་བུའི་ལྷ་ལ་མཆོད་བསྟོད་དང ། ཡིག་བརྒྱས་བཟོད་པ་གསོལ་མཁར་བཏེག་མཆོད་བསྟོད་རྗེས
༔ གཤེ་ཐིག་མཚོན་བྱིན་བརླབས་བྱེད་འདོད་ན། སྔ་དྲོ་རང་སེར་དམར་ལྡང་བའི་རྟུལ་མཚན་ལ། རིམས་བཞིན་ཧཱུྃ་ཧྲཱིཾ་ཨོཾ་བྷྲཱུཾ་པཾ་བྲིས་ཏེ། རང་མདོག་མཐུན་པའི་སྲང་བུ་དང་བཅས་པ། དབུས་ཤར་ལྷོ་ནུབ་བྱང་དུ་རིམ་པས་འགོད
གཏོར་མ་ཚིག་དང་ཆུ་བཞི་སྟོན་དུ་འགྲོ་བའི་མཆོད་པའི་ཚོགས་བསམ། །རང་ཉིད་མདུན་དུ་གནས་པས། ཨོཾ་ཨཱཿཧཱུྃ། སྟོང་པའི་ངང་ལས་ཡ་ལས་པདྨ་ཟླའི་སྟེང་དུ་རམ་ལ་ཉི་མའི་དཀྱིལ་འཁོར་ལྷ། དེའི་སྟེང་དུ་ཧཱུྃ་བྷྲཱུཾ་ཨོཾ་ཧྲཱིཾ་ཁཾ་རྣམས
ལས་འོད་འཕྲོས། ཚུར་འདུས་ཡོངས་སུ་གྱུར་པ་ལས། དབུས་སུ་མི་བསྐྱོད་པ་སྔོན་པོ་རྡོ་རྗེ་དང་དྲིལ་བུ་འཛིན་པ་ལ། ཤར་དུ་རྣམ་སྣང་དཀར་པོ་འཁོར་ལོ་དང་དྲིལ་བུ

༄། །བྱས་པའི་དྲིལ་བུ་འཛིན་པ་ལ། སངས་རྒྱས་སྤྱན་མ་དཀར་མོ། ལྷོ་རིན་ཆེན་འབྱུང་ལྡན་སེར་པོ་རིན་པོ་ཆེ་དང་། དེས་ཡུ་བ་བྱས་པའི་དྲིལ་བུ་འཛིན་པ། ཡུམ་མཱ་མ་ཀི་ཆེན་སྒྲོ་ལི་མ་སེར་མོ། ནུབ་དུ་སྣང་དཔག་མེད་དམར་པོ་པདྨ་
དང་དེས་ཡུ་བ་བྱས་པའི་དྲིལ་བུ་འཛིན་པ་ལ། ཡུམ་གོས་དཀར་མོ་དམར་མོ། བྱང་དུ་དོན་ཡོད་གྲུབ་པ་ལྗང་ཁུ་རལ་གྲི་དང་དེས་ཡུ་བ་བྱས་པའི་དྲིལ་བུ་འཛིན་པ་ལ། དམ་ཚིག་སྒྲོ་ལི་མ་ལྗང་ཁུ། ཀུན་ཀྱང་རིན་པོ་ཆེས་བརྒྱན་པའི་སྐྱིལ་བར་ཨོཾ།
མ་ཀྲི་ཏུ་ཡ་ཡ་ཨཱཿ སྭཱ་ཧཱ། ཁ་ར་ཧཱུྃ། རང་གི་མགོ་གཅིག་སུམ་དང་ཞལ་ས་ཉེམ་དང་ལྡན་པ། མིག་འབྲས་ཧཱུྃ་ཡིག་རབ་ཏུ་འབར་བར་སྦྱར། ཀི་བྲྀ་དྲི་ཀྲི་ཨཾ་སྤྲ་བྷ་ཛཿ སྟུ་བཙན་ལྷའི་སྤྲུགས་ཁྱེན་ས་ཡེ་ཤེས་ཀྱི་རྒྱལ་ཆེན་དང་སྨད་བྲུ་ཏ་པ་ག་ཏུ་མྱོ་ཏ་པ་བཀུག
ཛཿ ཧཱུྃ་བཾ་ཧོཿ པདྨ་ཀྲོ་ཏ་ཀྲུཾ་ས་པ་རི་སྤྲུ་ར་བརྡ་ས་ས་ཛཿ ཀྲི་ཧྲི་ཀྲོ་ཧཱུྃ་ཕཊ། ཤཱ་ཀྱ་ཨཱཿ ཧཱུྃ་ཁཾ་ཀྲི་ཡོ་ག་སྭཱ་ཧཱ། ཛཿ པ་ཀུ་ཀུ་ལ་ས་པ་རི་སྤུ་ར་ཎ་ཉེ་ཧཱ་ཧྲཱི་ཧྲཱུཾ་ཕི་ཤ་བྱ་ཨ་ཧཱུྃ། བཛྲ་ཀུ་ལ་ས་པ་རི་སྤུ་ར་ཨོཾ་ཨ་ཧཱུྃ་དཀར་མོར་རི་དཔལ་མི་སྐྱོད་ཧེ་ཧེ་ཡེ་ཤེས་ཚོ། ཨ་ཨཱ་ཡུ་ཤཱ་ས།
ཨོཾ་ཨཱཿ ཧཱུྃ་ཟབ་མོ་ང་ཀྲོ་བདུད་རྩི་ཞི་རྒྱ་མཚོར་ཐིམ། ཨོཾ་ཨཱ་ཀཱ་རོ། ཨོཾ་ཨཱཿ ཧཱུྃ། ཨོཾ་བཛྲ་ཙ་ཎྜ་ས་མ་ཡ་ཧཱུྃ། ཕཊ་ཞི་ཧ་ཧེ་རུ་ཀ་ར་ཏ་ཧ། ཚོགས་རྣམས་ཡན་ལག་ཀྱན་ཧེ་རུ་འགྲོ། ཆོས་རྣམས་ཐུང་ཞིང་དུ་ཡང་། ཀུན་དུ་འགྲོ་བཅོས་ཀུན་ཏུ་ཨོཾ་ཨ་ཧཱུྃ
ཧཱུྃ་ཨ་ཧྲཱུཾ་ལ་ཧ་བ་ཀ་ཧ་ཤ་ཀྲ་ཧྲཱུཾ་ཨ་ཧྲ་ཨ་ཧཱུྃ་བྷྲ་བི་ཀྲི་ལ་ཀ་ཧཱུྃ། ཡེ་ཤེས་ལྔ་གཅིག་ཏུ་སྦྱར། ཨོཾ་ཨཱཿ ཧཱུྃ། ཧཾ་ཧཾ་ཧཾ་ཚམ་ཁར་བཀང་བའི་དེ་བཞིན་གཤེགས། འགྲོ་དོན་མཛད་དུ་ཚོད་ལ་གསོལ། ཕྱིར་རྣམས་འདི་ནི་གཞིང་གསོལ་བར། ཐིག་སྐྱོད།

150 སྐུ་ལ་ནི་བསྐུལ་མ་འདེབས། ཨོཾ་བཛྲ་ས་མ་ཡ་སུ་ཏྲ་མ་ཏི་ཀྲམ་ཧཱུྃ། ཨ་སྲི་ཏ་ཀུ་ལི། ཨོཾ་བཛྲ་བེ་ག་ཀྲམ་ཧོཿ། ཛཿཧོ། བཛྲ་ཏྨ་ཀོ྅ཧཾ། ལྷ་ནི་ཆོས་དབྱིངས་དག་པ་སྟེ། སེམས་ཅན་ཁམས་ནི་རབ་སྤྲོ་བྱེད།། ཀྱེ་རི་རྡོ་རྗེ་རྒྱལ་ཆེན་གྱིས། །ཀྱེ་དཔོ་དཀྱིལ་འཁོར་ཁྲི་བར་བྱ། ཨོཾ་བཛྲ་ཀྲོ་དྷ་ས་མ་ཡ་ཧཱུྃ། ཨོཾ་ནི་རི་ཧཱུྃ་ཁཾ། ཀྵ་ཨཿཧཱུྃ། ཨོཾ་ཨཱཿཧཱུྃ། དཀར་མོ་རི་དགྲ་ལོགས་དང་། མི་སྐྱོད་རྡོ་རྗེ་སོགས་བྱ་སྟེ། —॥ཧཱུ་ཨཱ—॥ ཨོཾ་སྭ་སྟི་སིདྡྷཾ། ཁམས་གསུམ་ཆོས་ཀྱི་རྒྱལ་པོ་འགྲོ་བ་ལྷ་དང་བཅས་པ་ཐམས་ཅད་ཀྱི་གཙུག་གི་རྒྱན་དམ་པར་གྱུར་པ། བླ་མ་འཕགས་པས་མཛད་པའི་དཀྱིལ་འཁོར་ཆོག་དང་། བླ་མ་དམ་པ་བསོད་ནམས་རྒྱལ་མཚན་པས་མཛད་པའི་སྒྲུབ་ཐབས་རྣམས་ལ་སྦྱར་ཏུ་བཀྲོལ་པའི་ཚུལ་འདི་ནི། སེམས་ཅན་ཐོང་སྲིད་ཞིའི་གདུང་བ་ལས་སྐྱབས་ཏེ། རྡོ་རྗེ་འཆང་ཆེན་པོའི་ས་ལ་བཞག་པའི་ཕྱིར། །འདིར་གཞུང་གཙང་མའི་ལྷ་རྣམས་ཀྱིས་འཇིག་རྟེན་འདི་ཡི་ཐོག་མར་གསེར་གྱི་པདྨ་འདབ་མ་སྟོང་དང་ལྡན་པ། གཙང་གིས་འདི་ཉིད་གང་པར་མཐོང་བ་ན། ངོ་མཚར་རྨད་དུ་བྱུང་ནས། ཨ་ལ་ལ་འདི་ནི་བསྐལ་པ་བཟང་པོ་འདི་ཞེས་བརྗོད་པས། དེར་གྲགས་པ་བའི་དཔྱད་ནི་དུས་སྟེ། །འཇིག་རྟེན་དང་། འཇིག་རྟེན་ལས་འདས་པ་ཐམས་ཅད་ཀྱི་སྟོན་པ་སྟོང་རྩའི་གཙོ་བོ་དེས། མ་ག་དྷ་བྱང་ཆུབ་ཀྱི་ཤིང་དྲུང་དུ་ས་ག་ཟླ་བའི་ཉའི་ཐོ་རངས་ལ་བྱང་ཆུབ་ཆེན་པོ་བརྙེས་མོད། དེའི་ལོ་གཉིས་པ་ལ། དཔལ་འབྲས་སྤུངས་ཀྱི་མཆོད་རྟེན་དུ། དཔལ་ལྡན་རྒྱུ་སྐར་གྱི་དཀྱིལ་འཁོར་ཆེན་པོར་སྤྲུལ་ནས། །གསང་བའི་བདག་པོའི་སྤྲུལ་པ། མིའི་དབང

།ཉེར་བཞི་ཕྲེང་ཀ།

༄༅། །ཡོ་ཟླ་བ་བཟང་པོ་ལ་སོགས་པ། །བསྐལ་ལྡན་གྱི་གདུལ་བྱ་རྣམས་ལ། །ཐབས་ཤེས་རབ་གཉིས་སུ་མེད་པའི། །རྒྱུད་ཀྱི་རྒྱལ་པོ་ཆེན་པོ། །དཔལ་དུས་ཀྱི་འཁོར་ལོའི་རྩ་བའི་རྒྱུད་ལ་སོགས་པ་རྡོ་རྗེའི་ལམ་གསལ་བར་སྟོན་པ། ཐམས་ཅད་མཁྱེན་པའི་དབྱངས་ཀྱིས་བསྟན་པ་ནས་བརྩམས་ཏེ། ལོ་ཉི་ཁྲི་སུམ་སྟོང་དང་དགུ་བརྒྱ་བཞི་བཅུར་དམ་པའི་ཚེས་འཛམ་གླིང་ཆེན་པོར་གནས་པར་ལུང་བསྟན་པ་ལས། ཉི་སྟོང་སུམ་བརྒྱ་དང་ལྔ་དང་ནས་པའི་ལོ་ལ། དེར་ཟླ་བརྒྱུད་པའི་ཡར་ངོལ། གནས་གཞི་ཆེན་པོ་སྤུ་ར་བདུ་པར་དུ་བསྒྲུབས་པ་འདིས། བསྟན་པ་དང་སེམས་ཅན་ལ་འཕན་པ་རྒྱ་ཆེན་པོ་འབྱུང་ཤིད། ཆོས་རྒྱལ་གོང་མ་སྐུ་མཆེད་ཀྱི་སྐུ་ཚེ་ཆ་ སྲིད་ཐིད་བསྟན་པ་དང་། །སངས་རྒྱས་ཀྱིས་བསྟན་པ་ཡུན་རིང་དུ་གནས་པར་གྱུར་ཅིག། ཡི་གེ་པ་ནི་བདག་ཉིད་རྡོ་རྗེས་བྲིས།། །པར་མཁན་མཁས་པ་དཔོན་ཆེན་དགོས་ཡགས་དང་། མཁས་པ་རྒྱུད་འཛིན་སྲུ་དར་གཉིས་ཀྱིས་བརྐོས།། དྲི་རིན་ཆེན་ཕམ་ནི་དྲི་ལན་འཁོར་གྱུར་ཅིག། ༑ ། ཤུ་བྷཾ།།

ཁ
༡༧
ཁ

# ཀྱཻ་རྡོ་རྗེའི་བདག་འཇུག་དཔལ་ལ་འབྱུང་མ་བཞུགས

154 ༄༅། །དཔལ་ཀྱཻ་རྡོ་རྗེའི་དཀྱིལ་འཁོར་དུ་བདག་ཉིད་འཇུག་ཅིང་དབང་བླང་བའི་ཆོ་ག། དབང་ལ་འཇུག་པ་ཞེས་བྱ་བ། །བླ་མ་དང་ཀྱཻ་རྡོ་རྗེ་ལ་ཕྱག་
འཚལ་ལོ། །སྐྱབས་མཆོག་དཀོན་མཆོག་གསུམ་རང་བཞིན། །བླ་མའི་ཞབས་ལ་ཕྱག་འཚལ་ནས། །དབང་ཉིད་ལམ་དུ་ཁྱེར་བའི་ཕྱིར། །རྡོ་ཡི་ཆོག
བཤད་པར་བྱ། །དབང་ཐོབ་དམ་ཚིག་རྣམ་དག་ཅིང་། །རྣལ་འབྱོར་གཉིས་ལ་མཉམ་པར་གནས། །བསྙེན་པ་སྔོན་དུ་སོང་བ་ཡིས། །བདག་ཉིད་འཇུག་པའི་
ཆོ་ག་བརྩམ། ༔ །དེ་ཡང་མཚན་ཉིད་དང་ལྡན་པའི་གནས་སུ། །འདིར་དགོས་པའི་ཡོ་བྱད་རྣམས་བཤམས་ནས། སའི་ཆོ་ག་རི་དོན་དུ་ཕྱག་གཉིས་པའི་རྣལ་
འབྱོར་ལ་གནས་པས་དཀྱིལ་འཁོར་གྱི་གཞིར་བ་བྱུང་དང་དྲི་བཟང་ས་ཀྱིས་བྱུགས་པའི་མཎྜལ་གྱི་རྫས་སུ། ཨོཾ་ཧྲཱི་ཐི་ཁྲེ་ཕྲེ་ཞེས་པས་མེ་ཏོག་གི་ཚོམ་བུ་བཀོད་
ལ། པདྨ་དང་ཟླ་བའི་སྟེང་དུ་ཐཾ་ལས་སའི་ལྷ་མོ་སེར་མོ། ཕྱག་གཉིས་ཀྱིས་རིན་པོ་ཆེའི་བུམ་པ་བདུད་རྩིས་གང་བ་འཛིན་ཞིང་། བདག་ལ་ཕྱོགས་པར་བསྐྱེད་

155 ༄༅། །པའི་དཔྲལ་བར་ཨོཾ། མགྲིན་པར་ཨཱཿ སྙིང་ཁར་ཧཱུྃ་བཀོད་ནས། རང་གི་སྙིང་ཁ་ནས་འོད་ཟེར་འཕྲོས་པས་སའི་ལྷ་མོ་འཁོར་སྐུ་དངས་བདག་གི་ཚོགས་དང་བཅས་པ་སྤྱན་དྲངས་ཛཿཧཱུྃ་བཾ་ཧོཿ ལྷ་མོ་མདུན་བསྐྱེད་ལ

ཀྱེ ༢ བསྙིམ་པ་ལ། གཞན་གྱིས་བསྐོར་བར་བསམ་ནས། ཡང་འོད་ཀྱི་སྣང་བས་དབང་བསྐུར་གྱི་ལྷ་སྤྱན་དྲངས་ནས་མཆོད་ལ། འདི་ལ་དབང་བསྐུར་དུ་གསོལ་ཞེས་གསོལ་བ་བཏབ་པས། བུམ་པའི་ཆུས་དབང་བསྐུར། དྲི་མ

ཐམས་ཅད་དག། རིན་ཆེན་འབྱུང་ལྡན་གྱི་དབུ་བརྒྱན་པར་བསམ་ནས། ལྷ་སྐུས་སུ་ཐྲེན་གྱིས་བསྔོས་པའི་ཕྱི་ཡི་མཆོད་པ་རྣམས། ཨོཾ་པྲྀ་ཐི། ཕྲི་དེ་ཝི་སྭཱ་གཱ་ས་སྠོ་ཏྲ་ཏུ་འགྲོ་བའི། སོ་སོའི་སྔགས་ཀྱིས་རིམ་པ་བཞིན་དུ་དབུལ། ནང

མཆོད་ཀྱིས་ཀྱང་མཆོད་ནས། གཏོར་མ་ཨོཾ་ཨཱཿཧཱུྃ་གིས་བྱིན་གྱིས་བརླབས་པ། ཨོཾ་པྲྀ་ཐི་ཝི་དེ་ཝི་སྭོ་ཏི་ཏུ་འགྲོ་བའི་ཨ་ཀཱ་རོ་གསུམ་མི་བདུན་གྱིས་ཕུལ་ལ། རྡོ་རྗེ་དྲིལ་བུ་འཛིན་པས། མམ་རིན་ཆེན་སྣ་ཚོགས་འཛིན། ཀྱེའི་རྡོ

རྗེ་ཕྲེས་མཆོད་པའི། །ལྷ་མོ་ཁྱོད་ནི་དཔང་དུ་གྱུར། །ས་འདིར་དཀྱིལ་འཁོར་བྲི་བར་བྱ། །ཤཱཀྱ་སེང་གེ་སྐྱོབ་པ་ཡིས། །ཇི་ལྟར་བདུད་ཀྱི་སྡེ་བཅོམ་པ། །དེ་བཞིན་བདག་གིས་བདུད་སྡེ་ལས། །རྒྱལ་བར་བྱས་ཏེ

དཀྱིལ་འཁོར་བྲི། །ཞེས་ལན་གསུམ་བརྗོད་ནས། །བདག་གིས་སེམས་ཅན་ཐམས་ཅད་ཀྱི་དོན་དུ་སའི་ཕྱོགས་འདིར་ཀྱེའི་རྡོ་རྗེའི་དཀྱིལ་འཁོར་བཞེངས་ནས། བདག་ཉིད་འཇུག་ཅིང་དབང་ལེན་པར་འཚལ་བས། ས་འདི་ཕྱོགས

156 ༔ ། །འདི་བདག་ལ་གནང་ཞིང་ལས་ཀྱི་དངོས་གྲུབ་ཀྱང་ཐུལ་དུ་གསོལ་ཞེས་གསོལ་བ་བཏབ་བས། རིགས་ཀྱི་བུ་ཁྱོད་ཚོ་དགའ་བར་ལྗོངས་ཅིག་ཅེས་གནང་བ་ཏྲི་ཎི་ཡར་བབས་མ་སོ། །གཏེར་མ་གཉིས་པ་དཀར་པོའི་ཕྱོགས་སྐྱོང་
དུ་སྡུང་པ་རྣམས་ལ་བྱིན་ནས། བདག་གི་ དགེ་བའི་གྲོགས་མཛོད་ཅིག་ཅེས་བསྔོ། གསུམ་པ་ནག་པོའི་ཕྱོགས་སྐྱོང་དུ་མི་སྡུང་བ་རྣམས་ལ་བྱིན་ནས། ས་ཕྱོགས་འདིར་ནི་སློབ་དཔོན་བདག །དཀྱིལ་འཁོར་རྒྱལ་པོ་ཀྱེ་རི་ཧཱ་ཧེ
བཞེངས་ཀྱི་འདི་ན་གནས་པའི་བགེགས། །འདི་ནས་གཞན་དུ་འགྲོ་བར་གྱིས། །སློབ་དཔོན་ཕོ་ཕོས་དཔལ་ཧེ་རུ་ཀའི་རྣམ་པར་འཁྲུལ་པ་ལས་བྱུང་བ་གསང་བ་ཆེན་པོའི་ལས་རྗེ་མ་ཕྱིས། །དཀྱིལ་འཁོར་ཆེན་པོ་བལྟ་བར་མི་དབང་
བའི་བགེགས་ཀྱི་ཚོགས་ཐམས་ཅད་ལ་ཕྱོགས་འདིར་མ་གནས་པར་སོང་ཞིག་ཅེས་པའི་མཐར། །དྲག་པོའི་སྔགས་བརྗོད་ཅིང་གུ་གུལ་གྱི་དུད་པ་དང་། །རོལ་མོའི་སྒྲ་དྲག་ཏུ་བྱས་པས་བགེགས་ཐམས་ཅད་བྲོས་པར་བསམ
ནས། ཨོཾ་པྲི་ཐི་ཤྲི་དེ་ཤྲི་ས་བའི་ཤྭར་བཛྲ་སུཿ ཞེས་བརྗོད་པས་སའི་ལྷ་མོ་འཁོར་ བཅས་རང་གི་ གནས་སུ་གཤེགས་པར་བསམ་མས་ནས་ལས་ཀྱི་རྗེས་བསྔོའོ། །ས་སྦྱང་པའོ། ༔ །དེ་ནས་ཕྱེ་མོ་དང་སོལ་བ་བཏང་རྡུལ་པ
ལ་སོགས་པའི་ཐིག་རྫས་རྣམས་ཕྱུང་ནས། ས་གཉེན་བཟང་པོས་བཀང་ལ་འཐབ་པར་བཏུང་ངོ། །དེ་མ་ཐུབ་བཞའ་ངམ་གཉེན་བཟང་པོ་ཏྲི་ཎི་ཛལ་དང་ལྷ་སྐྱུར་ཕྱེས། ཤར་དང་ཀྱང་དུ་གཙོལ་ཞིང་ཞེ་མེ་ཡོད་ཀི་རྡོས་ལྷར་ཏྲམ

༄༅པའི་རིམ་སྔགས་གྲུ་བཞི་པའི་སྙིང་དང་། འཁོར་ལུག་ཀུན་ཏུ་ལག་པ་གཉིས་བཞག་ཅིང་། ཨོཾ་ཙཎྜ་ཙཎྜ་ཀྲོ་དྷ་ཧཱུྃ་ཕཊ་ཅེས་བརྗོད་ཅིང་། ལག་མཐིལ་ལས་འོད་འཕྲོས་པས་ཀླུ་གདུག་ཐམས་ཅད་སྐྲུངས་པར་བསམ། ཡང་ཨོཾ་རུ་ཙི
ཞེས་བརྗོད་པས་ཕྱོགས་ཐམས་ཅད་ནམ་མཁར་གྱུར་པར་བསམ། ཡང་ཨོཾ་མེ་དི་ནི་བཛྲི་བྷ་ཝ་བནྡྷ་ཧཱུྃ་ཧཱུྃ་ཞེས་བརྗོད་ཅིང་། ལག་ཐིལ་ལས་འོད་འཕྲོས་པས་ས་ཕྱོགས་ཐམས་ཅད་རྡོ་རྗེའི་རིལ་གཞིར་གྱུར་པར་བསམ་ ཨོཾ་
སྟཾ་སྦྱང་པའོ། ཧཱུྃ ། དེ་ནས་དེ་ཉིད་དུ་ཁ་སྦྱར་དུ་བལྟས་པས་བདག་ཉིད་འདུག་པ་། ཐུན་མོང་གི་བསྲུང་ པའི་འཁོར་ལོ་བརྟན་པར་བསྒོམས་ནས། ། ཨོཾ་བཛྲ་ཛྭ་ལ་རཀྵ་ཧཱུྃ་ཧཱུྃ་ཧཱུྃ་ཕཊ་སྭཱཧཱ། ། ཞེས་ཡང་ནས་ཡང་དུ་བརྗོད་
དོ། དེ་ནས་རང་གི་སྙིང་ཁར་ཧཱུྃ། གཡོན་པས་རྡོ་རྗེ་ཕུར་བུ་དང་། གཡས་པས་རྡོ་རྗེ་ ཐོ་བ་འཛིན་པའི་ཁྲོ་བོ་བཅུ་འཕྲོས་པས་ཕྱོགས་སྐྱོང་བཅུས་གཙོ་བྱས་པའི་བགེགས་ཀྱི་ ཚོགས་ཐམས་ཅད་བཀུག ། དཀར་པོའི་ཕྱོགས་
སྐྱབས་འགྲོ་སེམས་བསྐྱེད་ལ་བཀོད། །རང་གི་ གྲོགས་སྤྱེད་དུ་བཅུག ། ནག་པོའི་ཕྱོགས་ཀྱི་ཚོགས་ཐམས་ཅད་ཧཱུྃ་སྤྱི་བོར་རྡོ་རྗེ་ཕུར་བུ་བཏབ་པར་བསམ་ཞིང་། ཨོཾ་གྷ་གྷ་གྷཱ་ཏ་ཡ་གྷཱ་ཏ་ཡ་སརྦ་དུཥྚཱན་ཕཊ། ཀཱི་ལ་ཡ་ཀཱི་ལ་ཡ། །སརྦ
པཱ་པཾ་ཧཱུྃ་ཕཊ། ཧཱུྃ་ཧཱུྃ་ཧཱུྃ་བཛྲ་ཀཱི་ལ་ཡ། བཛྲ་དྷ་ར་ཨཱཛྙཱ་པ་ཡ་ཏི་ཀཱ་ཡ་ཝཱཀ་ཙིཏྟ་བཛྲ་ཀཱི་ལཱ་ཡ་ཧཱུྃ་ཧཱུྃ་ཧཱུྃ་ཕཊ་ཅེས་བརྗོད་ནས། ། རྡོ་རྗེ་ཐོ་བས་བརྡུང་བར་བསམ་ཞིང་། ཨོཾ་བཛྲ་ མུདྒ་ར་བཛྲ་ཀཱི་ལི་ཀཱི་ལ་ཡ་ཨཱ་ཀོ་ཊ་ཡ་ཧཱུྃ

ཕཊ། །ཞེས་བརྗོད་པས་ལུས་ཐམས་ཅད་བཅོམ་སྡིག་པ་ཐམས་ཅད་བསྲེགས་རྣམ་པར་ཤེས་པ་མི་བསྐྱོད་པའི་ཞིང་དུ་སངས་རྒྱས་ནས་ཁྲོ་བོ་རྣམས་རྡོ་རྗེ་ར་བའི་ཁ་ཁྱེར་ལ་འཁོད་དེ། དཀྱིལ་འཁོར་གྱི་ཕྱུ་བ་མ་ཧཱུྃ་སྐ་ཀྱི་བར་བསྲུང་བ་མཛད་པར་བསམ་ཞིང་བསྲུང་བའི་སྔགས་ཡང་ཡང་བརྗོད། བགེགས་སྲུང་བའོ། ༦ །དེ་ནས་སའི་ཕྱོགས་འདིར་དཀྱིལ་འཁོར་བཞེངས་པར་བྱའོ་སྙམ་དུ་བློས་བཟུང་ངོ་། སའི་ཆོ་གའོ། ༧ །དེ་ནས་སྐྱ་གཏོར་ལ་འཇུག་པའི་ཚེ། བཟུང་དང་དྲི་བཟངས་ཀྱིས་བྱུགས་པའི་དཀྱིལ་འཁོར་གྱི་འཁོར་ཡུག་ཏུ་སྐུ་བཞི་སྔོན་དུ་འགྲོ་བའི་མཆོད་པ་ལྟར་བསྐོར་ཞིང་གེས་ཟུང་དང་ནང་མཆོད་དང་ །གཏོར་མ་དང་ ། རྡོ་རྗེ་དྲིལ་བུ་དང་ ། ཚད་པ་ནུ་ལ་སོགས་པ་དབང་རྫས་རྣམས་བསགས་ནས། ཕྱི་དྲོ་བའི་ཚེ་སྒྲུབ་པའི་གྲོགས་དང་བཅས་པ་འཁོད་ལ། སྔོན་དུ་འགྲོ་བ་བདེ་བ་ཧཱུྃ་མ་མཁའ་འགྲོ་སྐྱོ་གཏོར་ཕྱིས་དེར་གནས་པའི་འབྱུང་པོ་རྣམས་ལ་བསྒོས་ནས། སྔོན་མ་ཡིན་པ་བསྐྱང་ཅིང་། སྐྱོང་དང་ལྡན་པ་རྣམས་ལ་གྲོགས་བཅོལ་ལ། གནས་དང་ཡོ་བྱད་རྣམས་དང་ཞིང་ཐོགས་པ་མེད་པ་རྒྱ་ཆེ་བར་བྱིན་གྱིས་བརླབ་ཅིང་། རོལ་མོའི་སྒྲ་རྒྱ་ཆེར་བྱས་ལ། ཨོཾ་བཛྲ་ཛྙཱ་ནཱ་རཀྵ་ཏིང་སྔགས་བརྗོད་དོ། །དེ་ནས་ལས་ཀྱི་སློབ་མས་རྣལ་འབྱོར་ལ་གནས་པར་གསོལ་བ་བཏབ་ནས། ཡི་གེ་བརྒྱ་པས་བརྟུད······ སྤྲུངས་ལ་བསྲུང་བའི་འཁོར་ལོ་སྔོན་དུ་འགྲོ་བའི་རིམ་པ་གཉིས་བསྒོམས་ནས་ཟླུམ་པ་ཚེ་ཤིགས་པ་བྱས་ལ

༄༅། །བདག་ཉིད་ཕྱག་གཉིས་པར་བསྒོམས་ཏེ་། མཆོད་རྫས་རྣམས་ལ་ཨ་ཀྲི་ཀཱ་པ་བཞང་ཞྲི་སྭཱ་ཧཱ་བས་སྦྱངས་པའི་ངང་ལས་ཧཱུྃ་ལས་བྱུང་བའི་ལྷ་རྫས་ཀྱི་མཆོད་པ་ལ་ངང་ནམ་མཁའ་ 'བར་སྣང་གང་བར་བསྒོམས་ནས་སོ་སོའི་སྔགས་ཀྱིས་བྱིན་གྱིས་བརླབ་པོ། །དེ་ནས་ས་སྒྲུང་བའི་སྐབས་ལྟར་། སའི་ལྷ་མོ་[illegible]་ཞིག་གི་ "ཚོགས་ས་ལྷག་པར་གནས་པར་བྱས་ནས ། ཆོས་སྐུའི་རྒྱལ་འཁོར་ཡན་ལག་བཞི་རྫོགས་སུ་བསྐྱུང་ལ ། རོལ་མོའི་བར་གྱི་ཕྱི་མཆོད་ སྤྲུབ་ཐབས་ནས་བྱུང་བ་ལྟར་བྱས་ནས ། ལྷ་རྫས་ལས་གྲུབ་པའི་གོས་ཟུང་ལྟ་རེ་རེ་ལ་དང་དཔག་ཏུ་མེད་པ་ཕུལ་བར་བསམ་ཞིང ། སྲབ་འཇམ་ཡང་བ་ལྷ་ཡི་གོས། །མི་ཕྱེད་རྡོ་རྗེའི་སྐུ་ལ་གསོལ། །མི་ཕྱེད་དད་པས་བདག་འབུལ་ན། བདག་གྱུར་རྡོ་རྗེའི་སྐུ་ཐོབ་ཤོག །ཨོཾ་སྤྲུག་ཕྱིན་ལས་བསྒྲུབ་པའི་མཐར། ཨོཾ་བཛྲ་ཝསྟྲ་ཨཱཿཧཱུྃ་ཞེས་པས་གོས་ཕུལ་ནས། ཞང་བདུད་རྩི་དང་ཡིད་ལས་བྱུང་བས་གྲུང་མཆོད་ནས་བསྟོད་པ་རྒྱས་པར་བསྟོད་ལ། དཔྱུས་མོ་གཡས་པའི་ལྷ་ང་ས་ལ་གཙུགས་ནས། སྦྱོར་དང་བཅས་པའི་རྡོ་རྗེ་དྲིལ་བུ་འཛིན་པས།། ཧེ་རུ་ཀ་དཔལ་ལྡན་པོ་ཆེ། །རིག་པའི་རྒྱལ་པོ་ཕྱག་འཚལ་བསྟོད། །དཀྱིལ་འཁོར་ཐུགས་རྗེ་ཉི་སྐྱོང་བཞིན་ཅན། །མགོན་པོ་བདག་ཉིད་ཁྲིད་པར་འཚལ། །སློབ་མ་རྣམས་ལ་བརྩེ་བ་དང་། །ཁྱེད་ལ་མཆོད་པ་བྱ་བའི་ཕྱིར། །བཅོམ་ལྡན་བདག་ཉིད་གསུམ་པ་ལ། །དེ་བས་བཀའ་དྲིན་མཛད་པར་རིགས། །འགྲོ་བའི་འཁོར་ལོའི་དོན་མཛད་པའི། །སངས་རྒྱས་བདག་ལ་དགོངས་སུ་གསོལ། །འབྲས་གནས་བྱང་ཆུབ་སེམས

''''''''''ཞབས་དང༌། ཕྱོགས་ཀྱི་ལྷ་གཞན་གང་ལགས་དང༌། །འཇིག་རྟེན་སྐྱོང་བའི་ལྷ་རྣམས་དང༌། །གཞན་ཡང་འབྱུང་པོ་མཐུ་ཆེན་དང༌། སེམས་ཅན་བསྟན་ལ་དགའ་བ་དང༌། །གང་སུ་རྡོ་རྗེའི་སྤྱན་ཅན་རྣམས། །བདག་ལ་དགོངས་པར་མཛད་དུ་གསོལ། །བདག་མིང་འདི་ཞེས་བགྱི་བ་ཡིས། །ཇེ་ཞེས་ ཕྲ་བའི་དཀྱིལ་འཁོར་ནི། །ཡོ་བྱད་ཅི་འབྱོར་པ་དག་གིས། །འགྲོ་བ་དག་ཕྱིར་བདག་བྲི་བས། །བདག་དང་སློབ་མར་བཅས་པ་ལ། །ཐུགས་རྗེས་ཐུགས་དཔག'' མཛད་ནས་སུ། །དཀྱིལ་འཁོར་བར་བཅས་ཐམས་ཅད་ཀྱི། །ཐུགས་རྗེས་དགོངས་ནས་གནང་བར་མཛོད། །ཅེས་ལན་གསུམ་གསོལ་བ་བཏབ་པས་ གནང་ཞིང་བྱིན་གྱིས་བརླབས་པར་བསམ་པའི་ལྷ་སྐུ་ཡོ་ནོ། ། །སྦྱིན་བསྲེག་དང་འབྲེལ་བ་སྔགས་བཟླས་འདིར་བྱའོ། །དེ་ནས་མཚན་ཉིད་དང་ལྡན་པའི་བུམ་པ་གཉིས་ཕྱོགས་ལ་ཁམ་བརྟན་དང་ལྡན་པའི་མགུལ་ཆིངས་ཀྱིས་སྤྲ་ཅིངས་ཤིང༌། །བཅུད་རྣམས་དང་བཅས་པའི་རྫས་ཡོངས་སུ་བཀང་བ་ཀླ་ཤིམ་དང་འབྲས་ཞུར་བཅས་པའི་ཤིང་གི་ཡལ་གས་ཁ་བརྒྱན་ནས། །རྣམ་རྒྱལ་གྱི་''སྣོད་དུ་དྲིའི་ཆུས་བཀང་བའི་དར་ཚོས་གཟུངས་ཐག་དང་ལྡན་པའི་རྡོ་རྗེ་དང་བཅས་པ་གཞག་ཅིང་གཙོ་བོའི་ཕྱག་མཚན་གདགས། །ལས་ཐམས་ཅད་པ་ལ་སྣ་ཚོགས་རྡོ་རྗེ་བཏགས་པ་བསང་ཞིང་སྦྱང་བའི་ངང་ལས་ཡཾ་ལས་པདྨ་ལས་ཀྲྀ་བའི་དཀྱིལ་འཁོར་གྱི་སྟེང་དུ་ཧཱུཾ་ལས་རྩེ་ལྔ་ཆེན་བྲུས་པ་ཡངས་ལ་མཛེས་རྒྱ་ཆེ་བ་དཔག་བསམ་གྱི་ཤིང་གིས་ཁ་བརྒྱན་ཞིང་ལྷ་རྫས་ཀྱི་གོས་ཀྱིས་མགུལ་པ་གཡོགས་པར་བསྐྱེད་

༄༅། །ནས། རྣམ་རྒྱལ་གྱི་ཟུམ་བར་པདྨ་འདབ་བརྒྱད་ཀྱི་སྟེང་དུ་ལྷ་དགུ་སོ་སོའི་གདན་དང་། ལས་ཐམས་ཅད་པར་པདྨ་དང་ཉི་མའི་གདན་དམིགས་པ་རྣམས་ཀྱི་སྟེང་དུ་ཨཱ་ལི་ཀཱ་ལི་ལས་ཟླ་བ་དང་ཉི་མ་ཁ་སྦྱོར་ཕྲག་བཅུ་བསྐྱེད་ལ།
རྣམ་རྒྱལ་གྱི་དབུས་མ་མངོན་བྱུང་ལྷས་གཙོ་བོ་ཡབ་ཡུམ་དུ་བསྐྱེད་པདྨི་ཁ་གསང་བྱིན་གྱིས་བརླབས་ནས་སྙོམས་པར་ཞུགས་པའི་སྒྲས་སངས་རྒྱས་རྣམས་སྤྱན་དྲངས་ཞལ་དུ་ཞུགས། ཕྲུགས་ཁར་འོད་དུ་ཞུ་བའི་ཐིག་ལེ་དགུ །སྦྱོར་སྦྲ
མཚམས་པས་བཀྲུད་དང་ལས་ཐམས་ཅད་པའི་ཉི་ཟླའི་བར་དུ་འཁྲིལ་བ་རྣམས། སོ་སོའི་ཕྱག་མཚན་ས་བོན་གྱིས་མཚན་པར་གྱུར་ཞིང་སོ་སོར་འདྲེས་པ་ལས་ལྷ་མོ་བརྒྱད་དང་། ལས་ཐམས་ཅད་པར་བདུད་རྩི་འཁྱིལ་པ་སྨུ་མདོག་ལྟར
ཁྲུ་ཞལ་ཅིག་ཕྱག་གཉིས་པ་གཡས་པ་སྣ་ཚོགས་རྡོ་རྗེ་ཐུགས་ཁ་བརྡང་། གཡོན་པ་དྲིལ་བུ་དཀུར་འཛིན་ཞིང་། རྡོ་རྗེ་དཀྱིལ་དཀྲུང་གྱིས་བཞུགས་པ་རྒྱན་ཐམས་ཅད་ཀྱིས་བརྒྱན་པ་བསྐྱེད་ནས་ཐམས་ཅད་ལ་ཡན་ལག་བཞི་རྫོགས་སུ་བྱས
ཏེ་བདུད་རྩི་འཁྱིལ་པ་ལ་དོན་ཡོད་གྲུབ་པས་དབུ་བརྒྱན་པར་བསམ་མོ། །དེ་ནས་དེ་རྣམས་ལ་མཆོད་ཅིང་བསྟོད་ནས་རང་གི་སྙིང་ཁ་ནས་སྔགས་ཀྱི་འཕྲེང་བ་འཕྲོས་པས་ལྷ་སོ་སོའི་རྒྱུད་བསྐུལ་བས་སྐུ་ཡི་ཆ་ཐམས་ཅད་ལས་བདུད་རྩི
རྒྱུན་བབས་པས་བུམ་པ་གང་བར་བསམ་ཞིང་གཙོ་བོ་ལ་སྙིང་པོ་དང་། ལྷ་མོ་རྣམས་ལ་སོ་སོའི་སྔགས་དང་། ལས་ཐམས་ཅད་པ་ལ་ཨོཾ་བཛྲ་ཨ་མྲྀ་ཏ་ཀུཎྜ་ལི་ཧ་ན་ཧ་ན་ཧཱུྃ་ཕཊ །ཅེས་པ་རྣམས་ཅི་རིགས་པ་བཟླས་ནས་སླར་ཡང

162 ༄། །མཆོད་ཆེན་བསྐྱོད་ལ་དུང་ཆོས་ཀྱི་རྒྱུ་བླུགས་པས་ལྷ་རྣམས་ཞུ་བ་ལས་བྱུང་བའི་རྒྱུར་བསམ་མོ། །བྲུམ་པ་སྭཱ་གོ་ཙྪ་ཡོ། ༢ །དེ་ནས་གཏོར་མ་དང་པོ་ཀྱེའི་རྡོ་རྗེའི་ཚོགས་དང་། གཉིས་པ་ཆོས་སྐྱོང་དང་། གསུམ་པ་སྤྱི་

གཏོར་གྱིས་འབྱུང་པོའི་ཚོགས་ཐམས་ཅད་ལ་འབུལ་ལོ། །དེ་ནས་ཡུལ་ཀྱི་ཀྲི་བརྣམས་གཙོ་བོ་དང་བླམ་ཐ་མི་དང་ཀྱིས་མཇལ་པར་བསམ་ཞིང་རང་དང་འབྲེལ་བ་བརྣམས་བདག་ཉིད་ཀྱི་བྲུས་ནས། །སྐྲ་ཚོན་གྱི་ཚོགས་རྣམས་ཀྱང་།

བྲུས་ན·······འགལ་བ་མེད་པར་ སེམས་སོ། ། །དེ་ནས་ཚོགས་ཀྱིས་ཕྱིད་དང་གི་ལྷ་རྣམས་མཆོད་ཅིང་ལྷག་མ་བྲུས་ནས། །འདས་པའི་མ་གཏོགས་པའི་གཏོར་མ་རྣམས་བཏང་ཞིང་། ཚོམ་བུའི་དཀྱིལ་འཁོར་ལ་མཆོད་ཅིང་

བསྟོད་ནས། །ཨོཾ་བཛྲ་ཧྲིཊ་ཧྲི་སོགས་དང་ཕྱག་རྒྱ་ནམ་མཁའ་ལ་བཏེགས་ནས་བཞུགས་པ་ལ་མཆོད་པ་རྒྱུན་མི་ཆད་པར་བྱའོ། །དེ་ནས་ཉལ་བའི་རྣལ་འབྱོར་གྱིས་གནས་པར་བྱའོ། །སྐྲ་གོ་ཙྪ་ཡོ། ༢ །ནང་པར་

ཐོ་རངས་ལྡང་བའི་རྣལ་འབྱོར་གྱིས་ལངས་ནས། ཨོཾ་སྭ་བྷཱ་ཝ་ཤུདྡྷ་སརྦ་དྷརྨཱ་སྭ་བྷཱ་ཝ་ཤུདྡྷོ྅ཧཾ། ཨོཾ་བཛྲ་ཤུདྡྷ་སརྦ་དྷརྨཱ་བཛྲ་ཤུདྡྷོ྅ཧཾ། ཨོཾ་ཡོ་ག་ཤུདྡྷ་སརྦ་དྷརྨཱ་ ཡོ་ག་ཤུདྡྷོ྅ཧཾ། ཞེས་བརྗོད་ཅིང་དགེ་བ་གསུམ་དྲན་པར་བྱས་

ནས་སྔ་གོན་གྱི་ལྷ་ནམ་མཁའ་ལ་གནས་པ་ལ་མཆོད་པར་བྱའོ། །རྡུལ་ཚོན་གྱི་དཀྱིལ་འཁོར་བྲི་བའི་ཚུལ་གཞན་དུ་ཤེས་པར་བྱ་ཞིང་། འདིར་རས་བྲིས་ལ་བརྟེན་པའི་ཚུལ་ནི། ཕྱི་དྲིའི་ཆེ་ཚོམ་བུའི་གཞི་དེ་ཉིད་ཀྱི་འཁོར་ཡུག་དང་

བཅས་པ་བཅུ་དྲུག་ལྟ་རྡེ་བཟངས་བདུད་རྩི་དང་ཆབས་བླ་ལེགས་པར་བྱུགས་པའི་གཞི་བཟང་པོའི་སྟེང་དུ་དཀྱིལ་འཁོར་ཁ་ཤར་དུ་ཕྱོགས་པར་དགྲམ་ལ། འཁོར་ཡུག་ལུམ་དུ་མཆོད་པ་དང་གཏོར་མ་ལ་སོགས་པ་སྔར་བཞིན

།དེ་ནས་སྔོན་འགྲོའི་གཏོར་མ་ནས་བཟླས་པའི་བར་སྔར་བཞིན་དུ་བྱས་ནས་མཆོད་པ་ཕྱི་ནི་གྱིས་བསྟབས་ལ་དཀྱིལ་འཁོར་གཞལ་ཁང་ཞིང་སྦྱོང་བའི་དང་ལེན། ཐུན་མོང་གི་བསྲུང་འཁོར་རང་གི་བསྒོམས་པ་ལ་
བསྐྱེད་པའི་དབུས་སུ། ལུགས་བྱུང་གི་ འབྱུང་བ་བཞི་འདྲེས་པ་ལས་གཞལ་ཡས་ཁང་དུར་ཁྲོད་གདན་ཀྲ་ཚལ་པ་བསྐྱེད་ནས། གདན་རེ་རེ་སྟེང་དུ་སོ་སོའི་མཚན་བྱང་ལྷུ་ལྷུ་ཡི་ལྷུ་དགུ་རྫོགས་པར་བསྐྱེད་པ་དང་། །བདག
གིས་བསྒོམས་པའི་ རྟེན་དང་བརྟེན་པར་བཅས་པའི་དཀྱིལ་འཁོར་གཉིས་སུ་མེད་པར་བསྲེས་ནས་བདག་ཉིད་གཙོ་བོར་གནས་པའི་མཁའ་གསང་དབྱིངས་ཀྱིས་བསྣུབས་ཏེ། སྙོམས་པར་ཞུགས་པའི་སྒྲས་དེ་བཞིན་གཤེགས་པ་ཐམས
ཅད་སྤྱན་དྲངས་ཞལ་དུ་ཞུགས་ལ་སྐྱོད་ཁར་བྱོར་དུ་ཞུ། ཡུམ་གྱི་མཁར་འབབ་པས་ལྷ་དགུའི་དཀྱིལ་འཁོར་དུ་གྱུར་པའི་ལྷ་རེ་རེ་ནས་སྦྱོར་མཚམས་ནས་སྤྲོས། ནམ་མཁའི་ཁམས་ཐམས་ཅད་ཁྱབ་པར་རང་རང་གི་ འཕྲིན་ལས་ཀྱིས་སེམས་ཅན
ཀྱི་དོན་མཛད། སླར་འདུས་པ་གཞིའི་ལྷ་སོ་སོ་ལ་ཐིམ། ཡང་ རྟེན་གྱི་དཀྱིལ་འཁོར་སྦྱོར་སྦྱོང་ཐམས་ཅད་སྤྱོད་པ་ རྟེན་གྱི་དཀྱིལ་འཁོར་དུ་གྱུར་པའི་ནང་དུ་གོང་དུ་སྒོམ་པར་བྱས་པའི་ལྷ་ཚོགས་ལྷ་དགུའི་རྣམ་པར་བཞུགས་པར་བསམ
ནས། འཕྲོས་པ་བསྡུར་འདུས་པ་རྣམས་སོ་སོ་རང་རང་གི་ རྟེན་གྱི་དཀྱིལ་འཁོར་ལ་ཐིམ་པར་བསྒོམ་མོ། དེ་ནས་རྩ་བའི་དཀྱིལ་འཁོར་གྱི་སྐྱེ་མཆེད་དང་སྐུ་གསུང་ཐུགས་བྱིན་གྱིས་བརླབས་ནས། ། རྩ་བའི་སྔགས་བརྗོད་ཅིང་རྡོ་རྗེ་གཏོར་

''''''''''ལ་ཕ་ཀི་'''སྙིང་ཁཙམ་བཙུམ་པའི་འོད་ཀྱིས་བསྐུད་པའི་འཁོར་ལོ་ཁྲོ་བའི་སྙོ་ཙམ། སྔ་ཀོ་ཙ་ཀྱི་ལྷ་ལ་མཆོད་ཚིག་བསྟོད་ལ་གཙོ་ལྷ་ཡི་སོགས་པའི་ལྷ་མོ་བཞིས་རང་ལ་བསྐྱེམོ། །ཕྱུར་ཡང་ཡེ་ཤེས་ཀྱི་དཀྱིལ་འཁོར་གཞུག་པ་ནས་རིགས་བདག་གིས་རྒྱས་གདབ་པའི་བར་སྒྲུབ་ཐབས་ལྟར་བྱས་ནས ། ལྷ་རྣམས་བྱིན་ཀྱིས་བརླབ་པའི་ཕྱིར ། རེ་རེ་ལ་དམིགས་ཤིང་ཨོཾ་ཧྲཱི་བཛྲ་ཌཱ་ཀ་ཀ་དང་། ཉཾ་བཛྲ་ཝཱ་ཧུ་ད་ལ་སོགས་པ་ལྷ་སོ་སོའི་མཚན་སྔོན་དུ་འགྲོ་བའི་ཡི་གེ་བརྒྱ་པ་བརྗོད་དོ། ། སྒྲུབ་པའོ། ༢ །དེ་ནས་བདག་ཉིད་གཙོ་བོའི་ཐུགས་ཁ་ནས་ཕྱག་གཉིས་པའི་ངར་རྒྱལ་ཀྱིས་བྱེ་ལ་ཤར་ཕྱོགས་སུ་གཤེགས་པས ། ཚོགས་རྣམས་ལ་བྱས་ཏེ། ཐོག་མར་མཆོད་པ་དང་བསྟོད་པ་སྔ་བཞི་ལྟར་བྱས་ལ། སྒྲུབ་པའི་གྲོགས་ལ་བཀའ་ཞིག་གིས་ཟླ་བའི་སྔགས་བརྗོད་པས་དཀྱིལ་འཁོར་གྱི་ གནས་བསྲུང་དུ་བཅུག་ནས ། བདག་ཉིད་ཀྱིས་དཀྱིལ་འཁོར་གྱི'''ཁང་པའི་ཕྱི་རོལ་དུ། དཀྱིལ་འཁོར་བལྟ་བར་མི་དབང་བའི་འབྱུང་པོ་རྣམས་ལ་ཕྱི་རོལ་གྱི་གཏོར་མ་སྦྱིན་པར་བྱ་ 'ཏེ ། འགྲོན་གྱི་སྤྱན་ས་སུ་པདྨ་དབུས་མའི་དབུས་སུ་ཕྱུགས་རྡོ་རྗེ་ཡབ་ཡུམ་བསྐྱེད་ཅིང་འབྱུང་ལྔ་བའི་སྔགས་ཨོཾ་ཨཀྲོ་མུཁཾ་ཀཱ་ལུ་ཡ་ལ་སོགས་པས་ཕུལ་ནས ། ཨི་སྐྱོང་རྡོ་རྗེ་མཚན་ཅན་ཀྱིས་བསྐྱོད་ཅིང་འཕྲིན་ལས་བཅོལ་བ་ལ་སོགས་པ་བྱའོ། ། ཕྱི་བྲག་ཏུ་དཀྱིལ་འཁོར་གྱི་བྱ་བ་མཐར་ཕྱིན་པར་མཛད་ཅེས་ཀྱང་བར་དུ་འཕྲིན་ལས་བཅོལ་ནས། ཨོཾ་ཧྲཱི་བི་སུཏྟི་ཕྱུགས་ཀྱིས་མཐོར་འཕྱུར་ཐྲི་ཉེ་ལ་ཡི་གེ

༄༅། །བརྒྱ་པའི་མཐར་ཐུ་ཙུ་དང་ལག་པ་ལ་ལ་གཏུག་ཅིང་སེ་གོལ་བརྡབས་ལ། སརྦ་བྷཱུ་ཏ་གཙྪཿསནྟུ་བུདྡྷ་གཙྪཿ་ཞེས་བརྗོད་ལ། འགྲོན་གཤེགས་སུ་གསོལ། དམ་ཚིག་པ་བདག་ལ་བསྡུ། །  གཏོར་མ་རོལ་མོ་དང་བཅས་པས
"'གཞི་མདོར་འབམ་རྩ་བོར་སྤྱལ་ལོ། །དེ་ནས་རྩ་བའི་སྔགས་བརྗོད་པས་བསྐངས་ནས། ཡི་གེ་བརྒྱ་པ་བརྗོད་ཅིང་དཀྱིལ་འཁོར་ལ་ སྐོར་བ་ལམ། སྐྱོར་བར་དམིགས་ལ་དེ་ཡེ་ཆེན་ཀྱི་"'འགལ་འཁྲུལ་རྣམས་ལ་བཟོད་པར
ཧཱུྃ གསོལ་ལོ། །སྨིན་བསྲེག་དང་འབྲེལ་བ་སྐབས་འདིར་བྱ་སྟེ། །དེ་འང་སྒྲ་གཏོར་ཀྱི་ ཚོ་ཞི་བ་དང་དངོས་གཞི་ལ་རྒྱས་པའི་བྱ་ནོ། །དེ་ནས་སྐར་ཕྱེ་མོས་སུ་འདུག་ལ། བདག་ཉིད་འཇུག་ཅིང་གཙོ་བོ་དང་སྦྲུམ་ཐ་མི་དང་པ་ལས
དབང་བླང་བར་བྱ་སྟེ། །བླ་མས་མདང་རྩ་འཚོགས་རྣམས་རིས་མཐུད་པ་དང་གསུངས་པར་བསམས་ཞིང་ །ལས་ཀྱི་བྱ་བ་རྣམས་པ་དེ་རི་སྤུགས་ཁ་བཞེས་སྐུ་བའི་རྗེ་རྒྱ་ཀྱ་ཕྱག་གཉིས་པ་གཅིག་གིས་མཛད་པར་བསམ། །སློབ་མ་རི་ཐུ་
བརྒྱན་ས་རང་གི་དངོས་སུ་བྱ་སྟེ། ཐོག་མར་མཆུལ་ཕྱུལ་ལ་མེ་ཏོག་དང་བཅས་པའི་ཐལ་མོ་སྦྱར་བས་ཚིག་བུར་འདུག་ལ། །དག་འཆེ་ཀྱིད་བདག་སྐོམ་པ་སྟེ།། །སློབ་དཔོན་ཀྱིད་ནི་དགོངས་སུ་གསོལ། །བྱང་ཆུབ་ཆེན་པོའི་
སྐུལ་བསྐྱེད་པ། །མགོན་པོ་ཆེན་པོ་བདག་འཚལ་ལོ། ༎ །དམ་ཚིག་དེ་ཉིད་བདག་ལ་ཕོ་སྩོལ། །བྱང་ཆུབ་སེམས་ཀྱང་བདག་ལ་སྩོལ། །སངས་རྒྱས་ཆོས་དང་དགེ་འདུན་ཏེ། །སྐྱབས་གསུམ་དག་ཀྱང་བདག་ལ་སྩོལ།

ཐར་པ་ཆེན་པོའི་གྲོང་མཆོག་ཏུ། །མགོན་པོས་བདག་ཉིད་གཞུག་ཏུ་གསོལ། །ཞེས་ལན་གསུམ་གྱིས་གསོལ་བ་གདབ། དེ་ནས་དཀོན་མཆོག་གསུམ་ལ་བདག་སྐྱབས་མཆི་ལ་སོགས་པ་ལན་གསུམ་གྱིས་རྒྱུན་བཏགས་སྔོན་དུ་འགྲོ་བ་བྱང་ཆུབ་ཀྱི་སེམས་བསྐྱེད། ཐུགས་བརྩེས་སངས་རྒྱས་ཐམས་ཅད་དང་ཞེས་བྱ་བ་ལ་སོགས་པ་ལན་གསུམ་གྱིས་སྨོན་པ་བཟུང་ནས ཨ་པཾ་པི་ར་ཧཱུྃ་གིས་གདོང་གཡོག་ཅིང་མེ་ཏོག་གི་ཕྲེང་བ་གཏད། བདུད་རྩི་འཁྱིལ་པའི་སྔགས་དང་ལུས་ཐམས་ཅད་པའི་ཆུས་བསང་། བདུད་རྩི་ལྔ་ལ་བཞག་ཅིང་། ཨོཾ་ཨཱཿཧཱུྃ་གིས་བྱིན་གྱིས་བརླབ། སྣམས་སུ་བུ་ཀྱེད་སུ་ཡི་ཙེ་ལ་དབོར་ཞེས་དྲིས་པར་བསམ། སྐལ་བ་བཟང་ངས་བདག་བདེ་བ་ཆེན་པོ་ལ་འདོ། །ཞེས་པས་ལན་གདབ། དེ་ཡིས་བུ་ལ་ཙི་ཞིག་བྲ་ཞེས་དྲི། སངས་རྒྱས་མཆོག་གི་དམ་ཚིག་གོ། ཞེས་པས་ལན་བཏབ་པས། རིགས་དང་མོས་པ་དྲིས་པར་བྱ། དེ་ནས་རང་གི···སྙིང་ག་ནང་དུ་ཟླ་བའི་དཀྱིལ་འཁོར་ཀུན་རྫོབ་བྱང་ཆུབ་སེམས་སུ་དམིགས་པའི་སྟེང་དུ། རྡོ་རྗེ་དཀར་པོ་རྩེ་ལྔ་པ་དོན་དམ་བྱང་ཆུབ་ཀྱི་སེམས་སུ་དམིགས་ནས། དངོས་སུ་རྡོ་རྗེ་གཏུག་ཅིང་། ཨོཾ་སརྦ་ཡོ་ག་ཙིཏྟ་ཨུཏྤཱ་ད་ཡཱ་མི་སུ་ར་ཏེ་སམ་ཡ་སྟྭཾ་ཧོ། སི་དྡྷ་བཛྲ་ཡ་ཐཱ་སུ་ཁཾ་ཞེས་པས་བྱིན་གྱིས་བརླབ་ནས་སྤྱི་བོར་རྡོ་རྗེ་གཏུགས་ལ། དེ་ཁྱོད་དེ་བཞིན་གཤེགས་པ་ཐམས་ཅད་དང་། དཔའ་བོ་དང་། རྣལ་འབྱོར་མ་ཐམས་ཅད་ཀྱི་རིགས་སུ་ཞུགས་ཀྱི། །དེ་བཞིན་གཤེགས་པ་ཐམས་ཅད་ཀྱི···གསང་ཆེན་དམ་པ་འདི་དེ་བཞིན་གཤེགས་པ་ཐམས

167 ཨྠི

༄༅། །ཙཀྲ་ཀྱི་དཀྱིལ་འཁོར་དུ་མ་ཞུགས་པ་རྣམས་ཀྱི་མདུན་དུ་སྨྲ་བར་མི་བྱ་སྟེ། མ་དད་པ་རྣམས་ལ་འཆང་མ་ཡིན་ནོ། །ཧཱུྃ་ཞེས་པས་གསང་བར་གདམས་ནས། གཏོ་ཎྜི་ལ་སོགས་པ་བཞིས་ཡོལ་བའི་ནང་དུ་ཁྲིད་པར་བསམས་
ཞིང་། ཛཿཧཱུྃ་བྃ་ཧོཿཞེས་བརྗོད་དོ། །ཕྱིའི་འཇུག་པའོ། ༔ །དེ་ནས་རང་ཉིད་ཤར་ཕྱོགས་ཀྱི་སྒོ་ཁང་དུ་གནས་པ་ལ། གཙོ་བོས་སྤྱི་བོར་རྡོ་རྗེ་གཞག་ནས། ཡེ་ཤེས་གང་གིས་ཁྱོད་དེ་བཞིན་གཤེགས་པ་ཐམས་ཅད་ཀྱི་དངོས་གྲུབ་
ཀྱང་ཐོབ་པར་འགྱུར་ན་དངོས་གྲུབ་གཞན་ལྟ་སྨོས་ཀྱང་ཅི་དགོས། །དེ་ལྟ་བུའི་རྡོ་རྗེ་ཡེ་ཤེས་བསྐྱེད་པར་བྱ་ཡིས། ཁྱོད་ཀྱིས་དཀྱིལ་འཁོར་ཆེན་པོ་མཐོང་བ་རྣམས་ཀྱི་ མདུན་དུ་སྨྲ་བར་མི་བྱ་སྟེ། བུ་ཁྱོད་དམ་ཚིག་ཉམས་པར་འགྱུར་ཏེ་
ཞེས་པས་ཡོན་ཀྱི་སྔོན་ནས་དང་། སྒོ་ཁར་རྡོ་རྗེ་གཞག་ནས། ཧཱུྃ་ཧེ་རུ་ཀཱ་དཔལ་དེང་ཁྱོད་ཀྱི། སྙིང་ལ་ཡང་ཞུགས་པར་གྱུར། །གལ་ཏེ་ཚུལ་འདི་སྨྲས་ན་ནི། དེ་མ་ཐག་ཏུ་དྲལ་ཏེ་གཤེགས། །ཡང་སྤྱི་བོར་རྡོ་རྗེ་གཞག་ནས། འདི་
ནི་ཁྱོད་ཀྱི་དམ་ཚིག་གི་ རྡོ་རྗེ་སྟེ། གལ་ཏེ་ཚུལ་འདི་སུ་ཡང་རུང་བ་ལ་སྨྲས་ན་འདིས་ཁྱོད་ཀྱི་མགོ་འགེམས་པར་འགྱུར་རོ་ཞེས་ཉེས་དམིགས་ཀྱི་སྒོ་ནས་དང་། བདུད་རྩིའི་ཆུ་ན་བླུད་ནས། འདི་ནི་ཁྱོད་ཀྱི་དམྱལ་བའི་ཆུ། །དམ་ཚིག་
འདས་ན་བསྲེག་པར་བྱེད། །དམ་ཚིག་བསྲུང་ན་དངོས་གྲུབ་ཐོབ། །རྡོ་རྗེ་བདུད་རྩིའི་ཆུ་འདི་ལ་འཐུང་། ཨོཾ་པཉྩ་ཨ་མྲྀ་ཏ་ཧཱུྃ་ཕཊ་ཁཿཁཿཁཿཧཱུྃ་ཞེས་གཉིས་ཀའི་སྒྲོན་ནས་དང་། སྤྱི་བོར་རྡོ་རྗེ་གཞག་ནས། དེང་ཕྱིན་ཆད་བུ་ཁྱོད་

168 ཀྱེ་དཔལ་ཧེ་རུ་ཀ་ང་ཡིན་ཀྱིས་ངས་འདི་བྱིན་ཤིག་ཅེས་བྱ་བ་དེ་བུ་ཁྲིད་ཀྱིས་ཁྱ་དགོས་སོ། །ད་ལ་ཡང་བསྐྱབ་པར་མཛད་ཅིག། ཞུས་ན་ཡ་དབབ་མ་སྦྱངས་བར་འཆི་བའི་དུས་བྱས་ནས་དམྱལ་བ་ཆེན་པོར་ལྷུང་བར་འགྱུར་ཏེ་ཞེས་བླ་མའི་བཀའ་ཉན་པའི་སྐྱོན་ཤས་དམལ་བཞག་པར་བྱའོ།༔། དེ་ནས་དེ་བཞིན་གཤེགས་པ་ཐམས་ཅད་ཀྱིས་བྱིན་གྱིས་བརླབས་ཤིག།།དཔལ་ཧེ་རུ་ཀ་བདག་ལ་དབབ་དུ་གསོལ་ཞེས་གསོལ་བ་བཏབ་ནས། སྙིང་ཁར་གྱི་ ཆོས་ཐམས་ཅད་ཀྱི་ལམ་སྒྲུ་སྐྱ་ཕྱུར་རང་བཞིན་མེད་པར་ཤེས་པའི་རྟོགས་པ་བ་བརྟན་པོ་བསྐྱེད་པས། དངོས་པོ་ལ་མངོན་པར་ཞེན་པ་དང་བྲལ་བའི་ངང་ནས། རང་ཉིད་རླུང་གི་དཀྱིལ་འཁོར་གཞུ་བཏྲངས་པ་ལྟ་བུའི་སྟེང་ན་གནས་པའི་ཧེ་རུ་ཀ་ཞབས་ གཉིས་བསྐྱང་པར་བསམས་མས་ནས། དེའི་སྟེང་ འཕྲུལ་གཉིས་སུ་ཧཱུྃ་ཡིག་ཁྱུ་གཉིས་སུ་མཛོ་ཡི་རི་རང་བཞིན་དམར་པོ། སྙིང་ཁར་ཡི་ལས་སའི་དཀྱིལ་འཁོར་གྲུ་བཞི་སེར་པོ་ཧཱུྃ་གིས་མཚོན་པ།། མཆིན་པར་བཾ་ལས་ཆུའི་དཀྱིལ་འཁོར་ཟླུཾ་པོ་དཀར་པོ་ཨཿས་མཚོན་པ།ལྟེ་བོ་ཡཾ་ལས་རླུང་གི་ དཀྱིལ་འཁོར་ཟླ་གམ་ལྗང་ཁུ་ཏས་མཚན་པ་རྣམས་དམིགས་ནས་ཧེག་གི་ རླུང་གཡོས་ཤིང་བསྒུབས་སོ། ཧཱུྃ་མེར་བསྒྱུར་རྐང་པའི་སྐད་ནས་ཞུགས་ཤིང་ ཀྱེ་ནད་དུ་སྒོང་པས་ནང་གི་ ལུས་མདོན་ཡི་མེ་དང་འབྲེས་ཤིང་ཆེར་འབར་ནས་ལུས་ཐམས་ཅད་ཁང་པས་སྲེག་ཏུ་རྟོག་པ་ཐམས་ཅད་ཅིག་སྙིང་ཁའི་ས་བསྲེགས་མཆིན་པའི་ཆུ་སྐོལ་སྐྱེ

༄༅། །ཕོའི་སྲུང་གེསམ་ནན། ཀྲང་པའི་སྲུང་གེས་བཏེག །དེའི་ཚེ་ཕྱོགས་བཅུའིས་ངེས་སྐྲས་དང་། བྱང་ཆུབ་སེམས་དཔའ་ཐམས་ཅད་ཆར་ཆེན་པོ་འབབ་པ་ལྟར་བབས་སོ། དབང་པོ་དང་བ''' སྤྲུའི་སྒོ་ཐམས་ཅད་ནས་ཞུགས་ཏེ་ཐིམ་པས་
ཧེ་རུ་ཀའི་རང་བཞིན་དུ་གྱུར་པར་བསྒོམ་ཞིང་ ། ཁྲོ་བོའི་སྤྲིན་ཕུང་ཟླ་མ་ཚོན་ཅན་ཀྱི་འོད་མ་ཁྲིས་ཀྱི་རས་དང་བཅས་པའི་གུ་གུལ་བསྲེག་པས་བདུག་ཅིང་། དཀྱིལ་འཁོར་གྱི'' ལྷ་ཐམས་ཅད་ཀྱིས ། ཨོཾ་ཧྲཱིཿམ་དུ་ཀྲོ་དྷཱ་ཨཱ་བེ་ཤ་ཡ་ཨཱ་བེ་ཤ་ཡ།
སྨུ་སྨྲུ་ཡ་སྨུ་སྨྲུ་ཡ། ར་ཛྭ་ལ་ཡ་ཛྭ་ལ་ཡ་ཧཱུྃ། ཨ་ཧཱུྃ་ཞེས་འཕྲུག་གི'' སྦྲ་ལྟར་བསྐྲུགས་པར་བསམ། ཞེད་ཡིད་བཟུང་ངོ་། །དེས་ཡེ་ཤེས་བབས་པའི་རྟགས་ཆེ་རྡོགས་པ་འཁྲུང་ཞིང་དེ་བརྟན་པའི་ཕྱིར། སྤྱི་བོར་རྡོ་རྗེ་རྒྱ་གྲམ་དུ་བཞག་ནས།
ཨོཾ་ཧྲཱིཿབཛྲ་ཞེས་གསུངས་པར་བསམ་མོ། །ཡེ་ཤེས་དབབ་ཅིང་བརྟན་པར་བྱའོ། །ཿ། དེ་ནས་བླ་མས་དེ་བཞིན་གཤེགས་པ་ཀུན་གྱི' 'གནས། །ཧེ་རུ་ཀ་དཔལ་གྲོང་ཁྱེར་མཆོག། །སྙིང་པོའི་དཀྱིལ་འཁོར་འདི་རུ་ནི། ། བདག་གིས་སློབ་མ་གཞུག་ཕྱ
བགྱི། །ལྷ་ཚོགས་ཀྱི'' 'རིམ་པ་དང་། །མགོན་རྣམས་རིམ་པ་དེ་བཞིན་ཤོག། །རིགས་ནི་གང་གི་སྐྱོད་དུ་གྱུར། །འདི་ལ་བསྐྱོད་རྣམས་ཅི་ཡོད་པ། དཀྱིལ་འཁོར་འདིར་ནི་དེ་བཞིན་ཤོག། །ཅེས་ལན་གསུམ་གྱི་གསོལ་བ་འདེབས་པར་
བསམས་ནས། །རང་ཉིད་དཀྱིལ་འཁོར་སྒོ་ཤར་ཕྱོགས་སུ་འདུག་པའོ། །འདུག་པར་བསམ་ནས་ལ། །ཞེ་སྡང་རྡོ་རྗེ་ཕྲུག་ཙ་ཚལ་པ་སྙོད་ཁ་སྒོགས་པས་གསོལ་བ་བཏབ་ནས། ཨོཾ་པྲ་ཏཱི་ཙྪ་བཛྲ་ཧོཿཞེས་བརྗོད་ནས་མེ་ཏོག་གང་ལ་ཕོག་པའི་ལྷ་ལ

170 ཧུ་ལུ་ལ། ཨོཾ་ཕྲེ་ཧྲཱི་ཕྲི་ཙཀྵུ་སྭ་མི་མཾ་ས་དྷ་མ་ཌཱུ་བ་ལ་རྗེས་པས་སྐྱུར་ཡང་འབྲིན་གྱིས་བརྟན་པའི་ཕྱིར་སྐྱེ་བོར་གཞག་ནས། མིག་འབྲས་ཡོཾ་དུ་དམིགས་པ་ལ། རྡོ་རྗེ་སེམས་དཔའ་དེ་ཉིད་ཀྱི། །མིག་འབྱེད་པ་ནི་བསྐྱོད་པར་མཛད། །སྤྱི་བ
ཐམས་ཅད་མཐོང་འགྱུར་པའི། །རྡོ་རྗེའི་མིག་ནི་བླ་ན་མེད། །ཞེ་བཛྲ་བ་ཤུ་ཞེས་པས་གདོང་ཡོ་གས་ཕྱེ་ནས། །ཐར་པ་ཆེན་པོའི་གྲོང་ཁྱེར་མཆོག །ལྟོས་ཤིག་ལྟོས་ཤིག་སེམས་དཔའ་ཆེ། །མ་རྟོག་གདོང་ལྡུང་ཁྱུང་ཀྱུར་པ། །དེ་ནི།
ཁྱོད་ཀྱི་ཧེ་རུ་ཀ། །དཀྱིལ་འཁོར་བཟང་པོ་འདི་ལ་ལྟོས། །དད་དད་པ་རབ་ཏུ་བསྐྱེད། །ཁྱོད་ནི་སངས་རྒྱས་རིགས་སུ་སྐྱེས། །སྔགས་དང་ཕྱག་རྒྱས་བྱིན་གྱིས་བརླབས། །ཁྱོད་ནི་རྣལ་འབྱོར་མ་རིགས་སུ་སྐྱེས། །དམ་ཚིག
ཐམས་ཅད་བསྲུང་པ་དང་། །སྔགས་རྣམས་ལ་ཡང་བརྩོན་པར་གྱིས། །ཅེས་པས་དཀྱིལ་འཁོར་བསྟན་པ་བལྟས་ལ། །རྟེན་དང་བརྟེན་པར་བཅས་པའི་དཀྱིལ་འཁོར་སྤྱི་དང་བྱེ་བྲག་ངེས་པར་བྱས་ནས། །ཨོཾ་རྡོ་རྗེ་དཀྱིལ
འཁོར་ཆེན་པོ་ཡི། །དཀྱིལ་འཁོར་དུ་ནི་བདག་ཞུགས་སོ། །ཨོཾ་རྣལ་འབྱོར་དཀྱིལ་འཁོར་ཆེན་པོ་ཡི། །དཀྱིལ་འཁོར་བདག་གི་དེ་རིང་མཐོང་། །ཨོཾ་གསང་བའི་དཀྱིལ་འཁོར་ཆེན་པོ་ཡི། །དཀྱིལ་འཁོར་དུ་ནི་བདག་དབང་
བསྐུར། །ས་མ་ཡ་ཧོ། ཞེས་བརྗོད་དོ། །འཇུག་པའོ། ༡ །དེ་ནས་དབང་གི་་་དོན་དུ་མཎྜལ་ཕུལ་ནས། །བྱང་ཆུབ་རྡོ་རྗེ་སངས་རྒྱས་ལ། །མཆོད་ཆེན་ཇི་ལྟར་ཕུལ་བ་ལྟར། །བདག་ཀྱང་སྐྱབ་པའི་དོན་གྱི་ཕྱིར། །ཞ

171 ༧༡། །མཁའ་ནི་རྡོ་རྗེ་ཕྲེང་བ་དང་གསོལ། ། ཞེས་ལན་གསུམ་གསོལ་བ་བཏབ་ནས། །རང་ཉིད་དབང་བཅིངས་ཀྱི་ཀྱིལ་འཁོར་གྱི་ཤར་དུ་རིན་པོ་ཆེའི་ཁྲི་པདྨ་དང་ཉི་མ་ར་བཙམ་པའི་གདན་ལ་མི་རྟོག་གཉིད་ལ་ལོག་པའི་རྣམ་པས་
གནས་པའི་སྟེང་དུ། གདུགས་དཀར་པོ་གསེར་གྱི་ཡུ་བ་ཅན་ཕུབ། ས་དང་བར་སྣང་ཐམས་ཅད་མཆོད་པའི་སྤྲིན་གྱིས་གང་བས་རང་ཉིད་ལ་མཆོད་ཅིང་། ལས་བྱེད་པའི་ཌཱ་ཀ་ཀས་བདག་གི···ཕུར་དང་སྙལ་བ་ང་ནུ་པ་ཐིང་ ཧྲིལ་
ལ་བསྐྱིམ་པ་མེར་བསྒྲགས་ནས། ཨོཾ་ས་ཏ་ཡུ་ཡེ་ར་ཛྙ་ན་བཛྲ་ཡ་བཛྲ་སདྡྷུ་སུ་ཁ་ཡུ་ཡེ་ད་ཛྙ་ན་སྭཱ་ཧཱ། ཞེས་མིའི་ཤིས་པ་དང་། ཁྲུས་བུམ་གྱི་ཆུ་ལ་ཨོཾ་ཧཱུྃ་ཏྲ་ཧེ་ཊ་ཕ་ཧ་ཙེས་ཚུ་རི་ཤིས་པ་དང་། ཨོཾ་ཀླཱི་ཝེ་ཤུ་ཧྣ་སཏྭ་ཧྣྃ་སྨུ་པཱ་པཾ་ཉི་ཙ་སུཾ་ཤེ་ཧྣ་ཡ
སཏྭ་ཀཱ་ལུ་ཨ་པ་ཙ་ཡ་ཧཱུྃ་གིས་ཁྲུས་ཆུ་བྱིན་ནས་བྱུར་བསལ་བ་མཛད་ནས། སྤྱིལ་པའི་དབང་གི་ལྷ་རྣམས་ཀྱིས་བཀྲ་ཤིས། ཀྱི་ཚིགས་བཅད་གསུང་···པར་བསམ་ཞིང་དངོས་སུ་ཡང་བཀྲ་ཤིས་བརྗོད་དོ། ཤིས་པའི་ཚེ་གདོ
ཧཱུ་ དེ་ནས་རིག་པའི་དབང་ལྔ་ནི། བདག་དང་དབང་རྫས་བུམ་པ་སྟེ་སྦྱངས་མི་དམིགས་ཀྱི་ངང་ལས། སྟོང་པའི་ངང་ལས་པདྨ་དང་། ཉི་མའི་སྟེང་དུ་ཧཱུྃ་ལས་རྡོ་རྗེ་ཧཱུྃ་གིས་མཚན་པ་ལས་འོད་འཕྲོས་སེམས་ཅན་གྱི་དོན་བྱས་སླར་འདུས་པ་ལས། །མི་བསྐྱོད
དགྱེས་པ་རྡོ་རྗེ་སྐུ་མདོག་སྔོན་པོ་ཞལ་བརྒྱད་ཕྱག་བཅུ་དྲུག། ཞབས་བཞི་པ། ཕྱག་གཡས་པ་བརྒྱད་ཀྱི་རྡོ་རྗེ། གཡོན་པ་བརྒྱད་ཀྱིས་རྡོ་རྗེས་ཡུ་བ་བཏབ་པའི་དྲིལ་བུ་འཛིན་པ། ཡུམ་མ་མ་ཀཱི་སྔོན་མོ་ཞལ་གཅིག་ཕྱག་གཉིས

172 པ། །གྲི་གུག་དང་ཐོད་པ་འཛིན་པས། །ཡབ་ལ་འཁྱུད་པ་དྲུམ་པ་དང་རིན་པོ་ཆེས་བརྒྱན་པ་བསྐྱེད་ནས་སྤྱི་མཚམས་དང་སྐུ་གསུང་ཐུགས་ཀྱི་ཡིས་བརླབས་ནས་སྙིང་ཁའི་ས་བོན་གྱི་འོད་ཀྱིས་སངས་རྒྱས་དང་བྱང་ཆུབ་སེམས་དཔའ་
ཐམས་ཅད་མི་སྐྱོད་པའི་རྣམ་པར་སྤྱན་དྲངས། །དམ་ཚིག་པ་ལ་གཉིས་སུ་མེད་པར་བསྟིམ། །དབང་ལྷས་ཀྱི་ ལྷ་ལ་དབང་བསྐུར་ཞིང་རིགས་བདག་གིས་རྒྱས་བཏབ་ནས། །དེ་སྙོམས་པར་ཞུགས་པས་ཞུ་བ་ལས་བྱུང་བའི་དབང་
རྫས་སུ་བཀླུས་ལ། །གཙང་གསུམ་ཚང་བའི་དབང་གི་ ལྷ་རྣམས་ལ་དེ་བཞིན་གཤེགས་པ་ཐམས་ཅད་ཀྱིས་བདག་ལ་མངོན་པར་དབང་བསྐུར་དུ་གསོལ་ཞེས་གསོལ་བ་བཏབ་པས་རིགས་ལྔས། །སངས་རྒྱས་རྣམས་ནི་ཐམས་
ཅད་ཀྱི། གསང་གསུམ་གནས་ལས་བྱུང་བ་ཡི། །ཁམས་གསུམ་ཀུན་གྱིས་ཕྱག་བྱས་པ། །རྡོ་རྗེའི་དབང་བསྐུར་ཆེན་པོ་སྦྱིན། ། ཨོཾ་བཛྲ་ཨ་བྷི་ཥིཉྩ་ཧཱུཾ་ཞེས་གསུངས་ཤིང་། བུམ་པའི་ཆུས་དབང་བསྐུར། །རིག་མས་རྡོ་རྗེ་
གླུ་བླངས། །བྱང་ཆུབ་སེམས་དཔས་བཀྲ་ཤིས་བརྗོད། །ཁྲོ་བོས་བགེགས་བསྐྲད། །ལྷ་མོ་རྣམས་ཀྱི་མཆོད་པར་བསམ། །དབང་གི་ ཆུ་རྒྱུན་གྱིས་རྐང་མཐིལ་ཡན་ཆད་གང་། །དྲི་མ་ཐམས་ཅད་དག་ ཆུ་ལྷག་མ་ཡར་ལུད་པས་མི་
སྐྱོད་པས་དབུ་བརྒྱན་པ་ལ། །སླར་ཡང་མཆོད་པའི་ལྷ་མོ་རྣམས་ཀྱིས་མཆོད་པར་བསམ་ཞིང་། །མི་བསྐྱོད་པའི་སྒོ་ནས་རྒྱུའི་དབང་ཐོབ། །ཞེ་སྡང་དག །རྣམ་པར་ཤེས་པ་གནས་གྱུར། །མེ་ལོང་ལྟ་བུའི་ཡེ་ཤེས་མངོན་དུ་གྱུར། །མི་

༄༅། །བསྐྱོད་པའི་བག་ཆགས་རྒྱུད་ལ་བཞག་ཅེས་དེ་ལྟའི་རྟོགས་པ་དྲན་པར་བྱའོ། །དེ་ལྟར་རྩ་བ་གཉིས་ལ་ཡན་ལག་བཞི་ཚོགས་སུ་བྱ་བ་[illegible]འཁོར་མ་རྣམས་ལའང་སྦྱར་རོ། །ཨིཾ་ལས་རིན་པོ་ཆེ་ཨིཾ་གིས་མཚན་པ་ལས་རིན་ཆེན་འབྱུང་ལྡན་སེར་པོ་རིན་པོ་ཆེ་དང་དེས་ཡུ་བ་བཙུས་པའི་དྲིལ་བུ་ ···· འཛིན་ཞིང་། ཡུམ་རིན་ཆེན་སྒྲོལ་མ་དང་མཉམ་པར་སྦྱོར་བ་ལ་དབང་གི་ལྟར། །སངས་རྒྱས་རྣམས་ནི་འཚོགས་པའི་མཐར། །རིན་ཆེན་དབང་བསྐུར་ཆེན་པོ་སྦྱིན། ཨོཾ་བཛྲ་མུ་ཀུ་ཊེ་ཨ་བྷི་ཥིཉྩ་མི་བཛྲ་ར་ཏྣ་བཛྲ་ཨ་བྷི་ཥེ་ཀ། །ཞེས་པས་དབུ་རྒྱན་གྱི་དབང་བྱིན་ནས་སྤྱི་བོའི་རྒྱུས་ཀྱང་དཔང་བསྒྱུར་ལ་རིན་ཆེན་འབྱུང་ལྡན་གྱིས་དབུ་བརྒྱན་པ་ལ་མཆོད་ནས། ཅོད་པན་གྱི་དབང་ཐོབ། ང་རྒྱལ་དང་སེར་སྣ་དག ཚོར་བ་གནས་གྱུར། མཉམ་པ་ཉིད་ཀྱི་ཡེ་ཤེས་མངོན་དུ་གྱུར། །རིན་ཆེན་འབྱུང་ལྡན་གྱི་བག་ཆགས་རྒྱུད་ལ་བཞག་ཅེས་དྲན་པར་བྱའོ། ། ཧྲཱིཿལས་པདྨ་ལས་ཧྲཱིཿཀྱི་མཚན་པ་ལས་འོད་དཔག་མེད་དམར་པོ། པདྨ་དང་དེས་ཡུ་བ་བཙུས་པའི་དྲིལ་བུ་ ···· འཛིན་ཞིང་ཡུམ་གོས་དཀར་མོ་དང་མཉམ་པར་སྦྱོར་བ་ལ་དབང་གི་ ··· ལྟར། །སངས་རྒྱས་ཀུན་གྱིས་རྡོ་རྗེའི་དབང་། །ད་རིང་ཁྱོད་ལ་བསྐུར་བར་བྱ། །སངས་རྒྱས་ཀུན་དུ་རབ་གྲུབ་ཕྱིར། །རྡོ་རྗེ་འདི་ནི་ཁྱེད་ཀྱི་ཡོང་། །ཨོཾ་བཛྲི་ཧྲཱི་ཨ་བྷི་ཥིཉྩ་ཧཱུྃ། །ཞེས་བརྗོད་པས་རྡོ་རྗེའི་དབང་བྱིན་ནས་སྤྱི་བོའི་རྒྱུས་ཀྱང་དཔང་བསྒྱུར་ལ་འོད་དཔག་མེད་ཀྱི་དབུ་བརྒྱན་པ་ལ་མཆོད་ནས། རྡོ་རྗེའི་དབང་ཐོབ། །འདོད་ཆགས་དག །འདུ་ཤེས་གནས་གྱུར་སོ་

174 སོར་རྟོག་པའི་ཡེ་ཤེས་མངོན་དུ་གྱུར། །འོད་དཔག་མེད་ཀྱི་བག་ཆགས་རྒྱུད་ལ་བཞག་ཅེས་དྲན་པར་བྱའོ། །ཁཾ་ལས་རལ་གྲི་ཁཾ་གིས་མཚན་པ་ལས་དོན་ཡོད་གྲུབ་པ་ལྷུང་ཏུ། །རལ་གྲི་དང་དེས་ཡུབ་བྲུས་པའི་དྲིལ་བུ་འཛིན་ཞིང་

ཡུམ་དམ་ཚིག་སྒྲོལ་མ་དང་གཉིས་སུ་མེད་པར་བསྒྱུར་བ་ལ་དབང་གི་ ལྷུས། ཨོཾ་བཛྲ་ཨ་དྷི་པ་ཏི་ཏྭཾ་ཨ་བྷི་ཥིཉྩ་མི་ཏིཥྛ་བཛྲ་ས་མ་ཡ་སྟྭཾ། །ཞེས་པས་དྲིལ་བུའི་དབང་བསྐུར་ནས་ཐམ་པའི་རྒྱལ་དབང་བསྒྱུར་ལ་དོན་ཡོད་གྲུབ་པས

དབུ་བརྒྱན་པ་ལ་མཆོད་ནས་དྲིལ་བུའི་དབང་ཐོབ། །ཕྱག་རྡོག་དག །འདུ་བྱེད་གནས་སྤྱུར། །བྱ་བ་གྲུབ་པའི་ཡེ་ཤེས་མངོན་དུ་གྱུར། །དོན་ཡོད་གྲུབ་པའི་བག་ཆགས་རྒྱུད་ལ་བཞག་ཅེས་དྲན་པར་བྱའོ། ། །མིང་གི་ དབང་ནི་དྲིལ་

ནི་དབང་རྟགས་མེད་དེ། ཧཱུྃ་ལས་འཁོར་ལོ་ཧཱུྃ་གྱིས་མཚན་པ་ལས། །རྣམ་པར་སྣང་མཛད་སྐུ་མདོག་དཀར་པོ་འཁོར་ལོ་དང་དེས་ཡུབ་བྲུས་པའི་དྲིལ་བུ་འཛིན་ཞིང་ཡུམ་སངས་རྒྱས་སྤྱན་མ་དང་གཉིས་སུ་མེད་པར་བསྒྱུར་བ་ལ་

།དབང་གི་ལྷུས། ཨོཾ་བཛྲ་ས་ཏྭ་སྟྭཾ་ཨ་བྷི་ཥིཉྩ་མི། བཛྲ་ནཱ་མ་བྷི་ཥེ་ཀ་ཏ། །ཀྱེ་དཔལ་ཆེ་གེ་མོ་ རྡོ་རྗེ་ཞེས་བྱ་བའི་དེ་བཞིན་གཤེགས་པའོ། ;ཞེས་པས་རང་གི་མིང་གི་དབང་བསྐུར་ནས་ཕུང་པོའི་རྒྱལ་སྲིད་དབང་བསྒྱུར་ལ་རྣམ་པར

སྣང་མཛད་ཀྱིས་དབུ་ བརྒྱན་པ་ལ་མཆོད་ནས། །མིང་གི་དབང་ཐོབ། །གཏི་མུག་དག །གཟུགས་གནས་སྤྱུར། །ཆོས་ཀྱི་དབྱིངས་ཀྱི་ཡེ་ཤེས་མངོན་དུ་གྱུར། །རྣམ་སྣང་གི་ བག་ཆགས་རྒྱུད་ལ་བཞག་ཅེས་དྲན་པར

175 ༄༅། །བྱི་ཏི། །དངོས་གཞི་བྱིན་ཅན་གང་ཕྱུང་བ། །གཙོ་བོ་རང་གི་ལྷག་པའི་ལྷ། །ཚོགས་རྣམས་རང་བཞིན་རྟོག་མེད་དག། །སངས་རྒྱས་ཡེ་ཤེས་བབ་བར་གྱིས། ། ཞེས་བྲམས་གསུངས་པར་བསམ་ཞིང་དེ་རི་དོན་
ཡང་དག་པར་བྱའོ། །རིག་པའི་དབང་ལྔའོ། ༢ །དེ་ནས་པདྨ་དང་ཟླ་བའི་སྟེང་དུ། ཧཱུྃ་ལས་རྡོ་རྗེ་དཀར་པོ་ཧཱུྃ་གིས་མཚན་པ་ལས་རྡོ་རྗེ་སེམས་དཔའ་དཀར་པོ་ཞལ་ཅིག་ཕྱག་གཉིས་པ་རྡོ་རྗེ་དང་། དྲིལ་བུ་འཛིན་མ་ཞི་རྡོ་རྗེ་སེམས་
མ་དང་མཉམ་པར་སྦྱོར་བ་ལ་ངང་བད་གི་ལྷ་རྣམས་ཀྱིས། །འདི་དེ་ངེས་ཀྱུས་རྒྱལ་ཐམས་ཅད་དེ། །རྡོ་རྗེ་སེམས་དཔའི་ཕྱག་ན་གནས། །ཕྲེང་ཀྱིས་ཀུན་ཏུ་རྟག་ཏུ་བཟུང་། །ཕྱག་ན་རྡོ་རྗེའི་བརྟུལ་ཞུགས་བརྟན། །ཨོཾ་སརྦ་ཏ་ཐཱ་ག་ཏ་སིདྡྷི་བཛྲ
ས་མ་ཡ་སྟྭཾ། ཨོཾ་ཀྲ་ཧཱུྃ་ར་ཡ་མི་ཏི་ཏི་ཏི་ཏི་ཧཱུྃ་ཞེས་པས། །རྡོ་རྗེའི་བརྟུལ་ཞུགས་བྱིན་ས་ལ་ལག་པ་གཡས་པས་སྤྱི་ཁ་ར་བཟུང་ནས་སྤྱི་གཙུག་ཏུ་ཡང་རང་དང་འདྲ་བའི་རྡོ་རྗེ་སེམས་དཔའ་བསམ་པ་ནི་བརྟུལ་ཞུགས་ཀྱི་དབང་ངོ༔ །སློབ
མའི་བུ་བལ་ལ་དབང་བསྐུར་བྱས་པས། །རྡོ་རྗེ་སློབ་མའི་དབང་ངོ༔ ༣ །དེ་ནས་སློབ་དཔོན་གྱི་དབང་གི་དོན་དུ་མཎྜལ་ཕུལ་ནས། །མི་ཕྱིར་ལྡོག་པ་འཁོར་ལོའི་དབང་བསྐུར་བ། །མགོན་པོས་བདག་ལ་སྩལ་ནས་ཀྱང་། །འཁོར་ལོ་ལྔ་ཡི་དེ་ཉིད་
དང་༔ །སློབ་དཔོན་འཕྲིན་ལས་ཡོངས་སུ་གསུངས། །སངས་རྒྱས་ཀུན་གྱི་དམ་ཚིག་དང་། །སྡོམ་པ་བླ་ན་མེད་པ་གསུངས། །ཞེས་ལན་གསུམ་གསོལ་བ་བཏབ་ནས། །རང་དབང་བརྟགས་ཀྱི་འཁོར་ལོ་བཀོད་ཀྱི་སྟེང་དུ

176 རིན་པོ་ཆེ་ཆེ་ཁྲི་དང་པདྨ་དང་ཉི་མ་ཟླ་བའི་སྟེང་དུ་ཧཱུྃ་ལས་རྡོ་རྗེ་སྔོན་པོ་ཧཱུྃ་གིས་མཚན་པ་ལས། རྡོ་རྗེ་འཆང་སྔོན་པོ་རྡོ་རྗེ་དྲིལ་བུ་འཛིན་ཞིང་རྡོ་རྗེ་སེམས་མ་དང་མཉམ་པར་སྦྱོར་བར་དམིགས་པའི་སྐྱེ་མཆེད་དང་སྐུ་གསུང་ཐུགས་བྱིན་ཀྱིས་
བརླབས་ཡེ་ཤེས་པ་དང་གཉིས་སུ་མེད་པར་གྱུར་ནས་སྙིང་དུ་གཏམས་ས་དཀར་པོ་གསེར་གྱི་ཕྱུར་ཅན་དང༌། ཕྱོགས་ཀུན་དུ་རྒྱལ་མཚན་དང༌། བདུད་བསྐྲེང་པ་དང༌། མཆོད་པའི་སྤྲིན་གྱིས་བསྐོར་བས་བདག་ཉིད་ལ་མཆོད་ཅིང་ཀྲ་
མ་ཉིད་ཀྱིས། །འདི་ནི་སངས་རྒྱས་ལ་སོགས་པ་དང༌། སརྦ་ཏ་ཐཱ་ག་ཏའི་ལུགས་ཀྱི་ཤེ་ཕྱག་པ་གཡས་པར་རྡོ་རྗེ་གཟར་ནས། ཐོག་མ་མཐའ་མེད་པའི་སེམས་དཔའ་འོ་ཞི། །རྡོ་རྗེ་སེམས་དཔའ་རབ་དགའ་བཞད། །ཀུན་དུ་བཟང་པོ་ཀུན་
བདག་ཉིད། །རྡོ་རྗེ་སེམས་མ་ནི་བདག་པོ་ནི་བདག །བཅོམ་ལྡན་འདས་དཔལ་མཆོག་དང་པོའི་སྐུས་བཞི ཀ ༎ ཨོཾ་ཨཏྲ་བཛྲ་ཧཱུྃ་ཞེས་རྡོ་རྗེ་འདི་དེ་ཡིན་ཉིད་གསུང་ཞིང་ཐུགས་ཀྱི་དམ་ཚིག་གནང༌།། འདི་དེ་སངས་རྒྱས་ཐམས་ཅད་ཀྱི།།
ཞེས་རབ་དབྱུང་ས་ཀྱི་རྡོས་འགྲོར་བཤད། །ཁྱེད་ཀྱིས་ཀྱང་ནི་རྟག་ཏུ་ཉེར་ཟུང༌། །ཧཱུྃ་ཧཱུྃ་མཆོག་ཏུ་རྒྱལ་བས་བཞེད།། ཞེས་པས་གཡོན་ནུ་པར་དྲིལ་བུ་གཟུང་ནས།། ཨཿ སྤྲོད་པ་ངོ་བོ་ཉིད་ཀྱི་རྟེན་དག། ངོ་བོ་ཉིད་ཀྱིས་སྤྲོད་བྲལ་བས། །རང་
བཞིན་དག་པའི་སེམས་ལྡན་པ། །སྤྲོད་པ་'' རབ་པ་བྱེད་པར་འགྱུར། །བཛྲ་གྷཎྜ་ཨ་ཞེས་དྲིལ་བུ་འདི་དེ་བཅོམ་ཉིད་གསུང་ཞིང༌། གསུང་གི་··· དམ་ཚིག་གནང༌། རྡོ་རྗེ་ཆེ་ཕར་དྲིལ་བུ་ཅེ། །བརྒྱུད་ཤེག་རྡོ་རྗེ་འཛིན་གྱིས་བརླབས། །དེ་རིང་རྡོ

༄༅། །རྗེ་སློབ་དཔོན་ཀྱུར། །སྔོན་མའི་ཚོགས་རྣམས་བསྐུལ་བར་བགྱིས། །ཅེས་རྗེས་སུ་གནང་བ་ཕྲིན་ནས། །ཤེས་རབ་བསྡུ་སྡུག་ཡོན་པ་ལ། །འབྱུང་བའི་རྩལ་འདུ་བྲལ་པ་ལ། །སྲིད་པའི་བདེ་བ་ཤིན་ཏུ་ཆུང་། །སྡུག་བསྔལ་ཆེན་པོ་དཀའ་ཐུབ་ཀྱི་ཕྱིར། ། ཞེས་ཏུ་བདེ་ཆེན་དམ་པའི་ཐབས། །དམ་ཚིག་འདི་ནི་རྟག་ཏུ་བཟུང་། །འདོད་པའི་ཡོན་ཏན་སྤྱོད་ཐམས་ཅད་ལ། །ཅི་འདོད་པར་ནི་བརྟེན་པ་ཞིན་དུ། ། རང་གི་ཕྱག་པའི་ལྷ་སྦྱོར་བས། །བདག་དང་གཞན་ལ་མཆོད་པ་གྱིས། །དེ་བཞིན་གཤེགས་པ་ཐམས་ཅད་ཀྱིས། །འདི་བ་རྣ་མི་མཛད་པ། །ཕྱག་རྒྱ་ཆེན་མཆོག་ཞེན་སྤྱོ་བ་བསྒྲགས། །ཡིད་ཀྱི་ལུས་ནི་བརྟན་པོར་སྒྲུབ། །ཞེས་ཕྱག་རྒྱའི་དམ་ཚིག་རྒྱས་པར་གསུངས་ནས། །ཀུན་པའི་རྒྱས་རྒྱུ་དང་བ་དང་བསྐུར་ཞིང་། །ལྷ་ལུགས་མ་ཡར་ལུང་བསམ་མི་བསྐྱོད་པས་དབུ་བརྒྱན་པ་ལ་དབང་བསྐུར་ཐམས་ཅད་ཀྱིས། །ཨོཾ་ཧཱུྃ་ཕྲ་ཤ་ཧཱུྃ་ཕཊ། ཞེས་གསུང་ཞིང་མི་རྟག་གཅེར་ཕབ་ནས། །ཁམས་གསུམ་ཚོས་ཀྱི་རྒྱལ་པོར་མངའ་ཕྱུལ་བར་བསམ་མོ། ༥ །དེ་ནས་དཀྱིལ་འཁོར་ཞེས་བྱ་བ་ཀང་བ་ཤད་པ་ལ་སྒོགས་པ་དཀྱིལ་འཁོར་གྱི་དེ་ཁོན་ཉིད་དང་། ། རྣམ་པར་ཤེས་པ་དགེ་བ་ཅོས་ཀྱི་དབྱིངས་སུ་ངོ་བོ་ནི་བ་ཚེམ་ཡུད་འདས། །གཟུགས་ཀྱི་ཕུང་པོ་དག་པ་ཡེ་ཤེས་ལྷ་ཀུན་ནི་མོ་སྣ་ལ་སོགས་པའི་ལྷ་བ་དེ་ཁོན་ཉིད་དང་། ༦ །དེ་ཐམས་ཅད་ཀྱང་རྡོ་རྗེ་སློབ་དཔོན་སྐུ་དང་ཐུགས་ལ་ ༔ ཚང་པ་སློབ་དཔོན་གྱི་དེ་ཁོན་ཉིད། །གསུང་པར་བསམ་ཞིང་བརྗོད་ལ་ཅེ་ཞེས་གུར་ཀུ་སྒྲ་ནས། ༔ །དེ་ནས་རྗེས་གནང

178 གེ་ ཧོས་རྣམས་རིམ་པ་བཞིན་གཏང་ནས་ཚིག་རྣམ་སས སྐྱུང་བར་བར་མ་ཞིད། དེ་རྣམ་བརྒྱམས་ནས་དེ་རྫོགས་སངས་རྒྱས། །སྲས་དང་བཅས་པ་རྣམ་ ཐོས་ཕྱིར། །རྡོ་རྗེ་སྒྲོམས་ས་མའི་རྣལ་འབྱོར་གྱིས། །དགའ་སྟོན་བདེ་བའི་མཆོད་པ་གྱིས། །ཨཱུ་
ཞེ་ལ་སྣོག་པ་དང་། །སྒྲོག་དང་བཅས་པས་ཕྲེང་བ་འཕང་། །སངས་རྒྱས་ཐམས་ཅད་མཆོད་པར་བྱ། དེས་ནི་བཅོམ་ལྡན་འབྲལ་མི་འགྱུར། །ཕྲེང་བ་དེ་ ཡི་རྒྱན་ཡིན་ནོ། །ཨོཾ་ཞེས་ཕྲེང་བ་དང་། །ལུས་ཅན་ཀུན་ལ་དམ་ཆོས་ཀྱི། །གླུ་ནི་གྱེད་ཀྱིས་
བླང་བར་གྱིས། །དེ་ཡིས་བདེ་གཤེགས་དངོས་གྲུབ་ནི། །མྱུར་དུ་བརྟེན་ཐོབ་པར་འགྱུར། །གི་ཞེས་གླུ་དང་། དེ་ཉིད་ཐལ་ཡོ་ཏི་པར་གྱིས་ནི། །སངས་རྒྱས་ཐོད་མཆོད་པར་གྱིས །སངས་རྒྱས་འདུལ་བའི་ཕྲིན་ལས་ཀྱིས། །གར་མཁའ་ཚུལ་དུ
བསྒྱུར་བར་གྱིས། །ནྲྀ་ཞེས་གར་དང་། རྫོགས་སངས་རྒྱས་ལ་སྨོས་ཕུལ་བས། །བརྟུལ་ཞུགས་པོས་ལེགས་པ་བསྒྲུབ་པས། །ལུས་ཅན་བདེ་གཤེགས་ཚ་བགསུ། །ཡེ་ཤེས་ ཀྱི་ནི་ཆེམ་པར་གྱིས། །ཧཱུཾ་ཞེས་བདུག་སྤོས་དང་། སངས་རྒྱས་རྣམས་
ལ་ མེ་ཏོག་ཏོར། །བྱང་ཆུབ་ཡན་ལག ཚོགས་གྱུར་པ། །མཚན་དང་དཔེ་བྱད་འབར་བ་ཡིས། །བདག་ཉིད་བཟང་ཀླགས་སྨྲ་ནི་ཐོབ་པར་གྱིས། །ཀྲྀ་ཞེས་མེ་ཏོག་དང་། ཆོས་ཀྱི་ མེ་ནི་ལེགས་སྦར་བས། །རྡོ་རྗེ་ཆོས་དང་འདྲ་བར། །སེམས་ཅན་མ་རིག་པ་སྟོངས་
པ་ལ། །ཡེ་ཤེས་སྒྲོན་མེས་གསལ་བར་གྱིས། ། ད་ཞེས་མར་མེ་དང༔ ། རྒྱལ་བ་རྣམས་ལ་དྲི་ཕུལ་བས༔ ། ཚུལ་ཁྲིམས་ཀྱི་དྲི་ངོ་བོ་ཞེས་རབ་དང༔ ། རྣམ་གྲོལ་ཡེ་ཤེས་མཐོང་བ་ཡིས། ། བྱང་ཆུབ་ལུས་ཅན་

179 ༄༅། ཧཱུྃ། །རྣམ་པ་བསྒོམ། །ཅེས་པས་དྲི་སྒྲ་ལྷ་མོ་བརྒྱད་ཀྱི་སྒོ་ནས་མཆོད་པའི་རྗེས་གནང་དང༌། ཧཱུྃ། །དེ་ལྟར་མིག་མཁའ་ནས་རྒྱལ་ཡོ་ཡིས། ཤེལ་སྒྲ་ལེང་ཕྲོག་བསལ་ལ་བསྒྱུར། །བ་སྤྲོད་ཀྱིས་ནི་མི་ཤེས་པའི།
རབ་རིབ་རྒྱལ་བ་རྣམས་ཀྱི་དྲིལ་ལ། །ཨོཾ་བཛྲ་ཝི་དྷ་ཨ་པ་ར་ཧ་ར་པ་ཏ་ལཾ་ཧཱུྃ་ཕཊ། ཞེས་སྤྲུལ་ཀྱི་སྐུ་ནས་གནང་དང༌། །ཆོས་རྣམས་གཟུགས་བརྙན་ལྟ་བུ་སྟེ། །གསལ་ལ་ཞིང་དགག་ལ་རྟོག་པ་མེད། །བཟུང་དུ་མེད་ཅིང་བརྗོད་དུ་མེད། །རྒྱུ་དང
ལས་ལས་ཀུན་དུ་བྱུང༌། །ངོ་བོ་ཉིད་མེད་གཉིས་མེད་པ། །དེ་ལྟར་ཆོས་རྣམས་ཤེས་ཀྱིས་ལ། །སེམས་ཅན་དོན་ནི་མ་ལུས་སྤྱོད། །ཞེས་བརྗོད་སངས་རྒྱས་སྤྲུལ་སྐུ་སྟེ། །ཞེས་མེ་ལོང་དང༌། །ཐམས་ཅད་ནམ་མཁའི་ཡི་གེ་མཚོན་ཉེ
དེ། །ནམ་མཁའ་ལ་ཡང་མཚན་ཉིད་མེད། །ནམ་མཁའ་དག་དང་མཉམ་སྦྱོར་བ། །ཀུན་མཆོག་མཉམ་པ་ཉིད་དུ་གསལ། །ཞེས་དྲིལ་བུ་དང༌། ། དེ་བཞིན་གཤེགས་པ་ཐམས་ཅད་དང༌། རྗེས་ཆགས་པར་ཤེས་ཤིག །ཞེས་མདའ
གཞུ་དང༌། ཧཱུྃ། ཨོཾ་བཛྲ་ས་ཏྭ། རྡོ་རྗེ་སེམས་དཔའ་འདི་ལོང་ཤིག །གསལ་བ་ཞིང་དགག་ལ་རྟོག་པ་མེད། །སྤྲུལ་ཁྱོད་ཀྱིས་ནི་སྙིང་ལ་ཞུགས། །རྡོ་རྗེ་སེམས་པའི་རང་བཞིན་བཅོ་ གང་ཡང་དང་ནས་རྒྱུ་ཐམས་ཅད་ཀྱི་བདག་པོ་བྱང་ཆུབ་ཀྱི་སེམས
འདི་ཉིད་ཡིན་པར་ཤེས་པར་གྱིས་ཤིག །ཅེས་པས་མི་ལོང་བསྟན། །སེམས་ཅན་ཀྱི་ དོན་ལྷ་བའི་རྗེས་སུ་གནང་བ་ལྟ་དང༌། ཧཱུྃ། །བཛྲེ་རྒྱུས་ཀྱང་པའི་འཁོར་ལོ་ལག་ཏུ་བཅོས་ཡོད། །བཛྲ་ཙཀྲ ཧཱུྃ་ཀྱིས་ལག་པ་གཡས་པར་དུ་དང་། །བཛྲ་ཙཀྲ ཧཱུྃ་ཨ་ཡིས

180 གཡོན་པ་རྡོར་དྲིལ་བཅུད་ཕུར་ཁམས་དཔང་དྷུ་ཏེ་ཧྲཱིཿ་ནས། །དེ་ཚེ་ཕ་བཙུན་མས་ཧེ་སེམས་བསྐྱེད་པ། །ཙམ་གྱིས་ཆོས་ཀྱི་འཁོར་ལོ་བསྐོར། །ཕྱུང་ཏེ་ཐེ་ཚོམ་རྟོགས་མེད་པར། །ཡིད་གཉིས་མེད་པའི་སེམས་ཀྱིས་ནི། །ཆོས་ཀྱི་དུང་ནི་བླ་མེད་དང་། །དྲི་མེད་ཀུན་ཆུ
གཞང་བར་གྱིས། །ཐུགས་སྐྱོང་ཚུལ་གྱི་ཚིག་ཡིས། །ལྷ་བོ་རྣམས་ལ་རྟག་ཏུ་བསྟོད། །དེ་ལྟར་བྱས་ནས་སངས་རྒྱས་ལ། །ཕྱག་ཕྱོགས་བདེ་ཆེན་དུ་བཟླ་ཞིང་བྱ། །རྡོ་རྗེ་འཛིན་པ་དེ་ཀུན་ཡང་། །ཁྱེད་ལ་རྟག་ཏུ་བསྟོད་པར་མཛད། །ཞེས་པ་དང་ ། །
སེམས་རྣམས་ཀུན་ལ་ཐམས་ཅད་དུ། །སེམས་ཅན་ཀུན་ལ་ཕན་པའི་ཕྱིར། །ཇི་ལྟར་སྣ་ཚོགས་འདུལ་འགྱུར་བའི། །ཆོས་ཀྱི་འཁོར་ལོ་རབ་ཏུ་བསྐོར། །དེ་བཞིན་དུ་རྡོ་རྗེ་ཞེའི་འཁོར་ལོ་ རྡོ་རྗེ་ཉིད་འཁོར་ལོ་ པདྨའི་འཁོར་ལོ་ སྐུ་རིགས་ཀྱི་འཁོར་ལོ
རབ་ཏུ་བསྐོར། །སེམས་ཅན་ཐམས་ཅད་ལ་ཆོས་ཀྱི་དུང་བུས་སྒྲ་སྒྲོགས་བཤད་པ་ཡིས་ ཅེས་པ་ཆོས་ཀྱི་དཔེ་ཡི་རྡོ་རྗེ་ས་སྟུ་གཞང་བས་མཛད་པར་དགོངས་ཤིང་བརྡ་དེ་ལ་དོན་ལྡན་པར་བྱས་སོ། ། དེ་ལྟར་འགྲོ་བ་ལ་ ཁྱེད་ དཀྱིལ་འཁོར་དུ་ཞུགས
པའི་དབང་ཐོབ། །ལུས་ཀྱི་དྲི་མ་དག །བསྐྱེད་པའི་རིམ་པ་བསྒོམ་པ་ལ་དབང་། །བཟླས་བརྗོད་ཡུལ་བ་སྤྲུལ་པ་སྐུ་ཡི་རྣམ་འགྱུར་གྱི་ས་བོན་འདེབས། །ཞེས་བརྗོད་པར་བྱའོ། །བུམ་པའི་དབང་དོ། ཿ །དེ་ནས་གསང་དབང་ནི། །དོན་དུ་བླ་མ་ཡོངས་སྐྱོར་
དམིགས་པ་ལ་མཉམ་ཕྱུལ་ནས། །ཕྱོགས་ནི་ཉལ་འབྱོར་མཆོག་ཡོངས་སུ་བསྐོར། །ཕྱིད་ནི་ཉིད་ཀྱི་ཐུགས་ཀ་ཡི་མཆོག་བརྙེས་པ། །ཕྱིད་ཀྱི་རྒྱུ་ དང་མིའི་རྒྱུ་ཡི་འཕྲེང་བ་ཀུན་བརྒྱན་ཏེ། །སྙིང་རྗེའི་ཐུགས་ཀྱིས་སེམས་ཅན་རང་མཛད།

༄༅། །བ།། སྒྱུ་མའི་སྦྱོར་པས་རྡོ་རྗེ་བསྒྲུབས་པའི་ཡིད། །ཧེ་རུ་ཀ་དཔལ་རྡོ་རྗེ་···ཡིད་ཀྱིས་དབྱེས། །ཞེས་ལན་གསུམ་གསོལ་བ་བཏབ་ལ། །གདོང་ག་ཡོགས་ནས་འབྲུ་གསུམ་བརྗོད་ཅིང་། །བདུད་རྩི་གཏོར་བས་བྱིན་ཀྱིས་
བརླབས་པར་བསྒོམས་ནས། བླ་མ་ཧེ་རུ་ཀ་ཡབ་ཡུམ་སྙོམས་པར་ཞུགས་པའི་བདེ་བའི་སྒྲས་དེ་བཞིན་གཤེགས་པ་ཐམས་ཅད་བསྐུལ་ལ་ཞལ་དུ་ཞུགས། ཐུགས་།ཁར་ཐོར་དུ་ཞུ་ཀ་ས་ང་བའི་གནས་ནས་བྱང་ཆུབ་སེམས་ཀྱི་
ཐིག་ལེའི་རྣམ་པས་བབས་པ་ བདག་གི་ ལྕེ་ཐོག་ཏུ་གནང་བར་བསམ་ཞིང་། ཇི་ལྟར་འདས་པའི་སངས་རྒྱས་ཀྱིས། །བྱང་ཆུབ་ཐུགས་རྣམས་དབང་བསྐུར་ལྟར། །བདག་གིས་ཡ་སང་བའི་དབང་གིས་ན། །སེམས་ཀྱི་རྒྱུད
ཀྱིས་དབང་བསྐུར་མཛོད། །ཅེས་གསུང་ངས་བར་བསམས་ནས། དངོས་སུ་བདུད་རྩི་མྱོང་བས་ལུས་ཐམས་ཅད་གང་ཞིང་། རང་བཞིན་བརྒྱད་བཅུའི་རྣམ་རྟོག། འགགས་ནས་ཀྱང་རྣམ་པར་ཏོག་ལ་འོད་དཔག་ཏུ་མེད་པར་སྒྱུར་ཅིག།
བསྒོམས་ལ། ཧཱུྃ འབྲུ་གསུམ་བརྗོད་ཅིང་གདོང་ག་ཡོགས་ཕྱེ་ནས། །བླ་མ་སྣང་ཏུ་ཐིམ་པོར་རྣམ་པར་གྱུར་པས་མི་འཇིགས་པའི་ཕྱག་རྒྱ་སྦྱིན་པོར་བརྟགས་ནས། འདིར་ནི་ཚོགས་ལ་ངས་ལྷུང་བ་ཕྱེད། །རྡོ་རྗེ་སེམས་ལ་ཡེ་དེ་བཞིན་གཤེགས། །
གྲིད་པ་མེད་ཀྱང་དག་བཟང་། །སྲིད་པའི་ཕྱིར་འགྲོ་རྣམས་ལས་བཏོན། །ཀྱེ་དཔལ་ལ་ཆེ་པོ་མི་རྡོ་རྗེ་ཞེས་བྱ་བའི་དེ་བཞིན་གཤེགས་པ་ཡི། སུ་ཚོགས་སྙིང་ངས་བླ་རྣམས་བྱ་དྲུ་བ་ཕྱ །གང་ལ་ངས་ལུང་བསྟན་པའི་ལ་སངས་རྒྱས་དང་བྱང

རྒྱུན་སེམས་དཔའ་དང་དཀྱིལ་འཁོར་གྱི་ལྷ་ཚོགས་དང་བཅས་པ་ཐམས་ཅད་ཀྱིས་ཁྱུང་ཆུ་ཆེན་པོར་མགྲིན་ཅིག་ཧུ་ལུང་སྒྲོན་པར་མཛད་དེ། སྔགས་འདི་དང་ཕྱག་རྒྱ་འདི་ནི་མཐུ་ཡིན་ནོ། །ཞེས་ལུང་བསྟན་པར་ཐམས་མ་མོ་༔ །དེ་
ལྟར་བྱུ་གའི་དཀྱིལ་འཁོར་དུ། །གསང་བའི་དབང་ཐོབ། །དགི་ ཊྲིམ་དག །རང་གྲོལ་ཆེན་གྱིས་བརླབ་པ་བ་བསྒོམས་པ་ལ་དབང་། །འབྲས་བུ་ཡོངས་སྨིན་རྫོགས་པ་པའི་སྐུའི་ རྟེན་འབྲེལ་མཚོན་དུ་བྱུས་ཤེས་དྲན་པར་བྱའོ། ། གསང་བའི་དབང་ངོ།
དེ་ནས་ཤེས་རབ་ཡེ་ཤེས་ཀྱི་དབང་གི་ ཕྱིར་དུ། །ཕྲུམ་ཚོས་སྦྱར་དམིགས་པ་ལ་མཉམ་ཞུགས་ནས། བཅོམ་ལྡན་ཞི་བ་ཆེན་པོ་ཀྱི། །ཧེ་ཧེ་ཀུ་ལོ་ཁ་སྦྱོར་ཅིག་བཞེད་པ། ། མི་ཕྱེད་ཕྱག་རྒྱ་སླ་བ་པ་པོ། །རྡོ་རྗེ་སྒྲོང་ལས་ཡོངས་སུ་བྱུང་། །ཧྲཱིཿ
ལྟར་ཀྱིད་ཅི་འདར་ཤེར་ཆེ། །མི་ངེ་བདག་བཀོ་ལ་འབང་དེ་ལྟར་མཛོད། །འཁོར་བ་འདམ་གྱི་ཚོགས་ནང་དུ། །ཕྱིད་པ་སྐྱབས་མེད་བདག་ལ་སྐྱོབས། །ཞེས་ལན་གསུམ་གསོལ་བ་བཏབ་བོ། གཏིང་ན་ཡི་གསལ་ནས་འབྲུག་སྐྱུ་ལ་ཕ་སྟོང་ཅིང་
འདྲུང་ཟུ་གཏོར་བས་བྱིན་གྱིས་བརླབས་པར་བསྒོམས་ཤིན། །རང་ཉིད་ཀྱེའི་རྡོ་རྗེར་དམིགས་པ་ལ། །བླ་མས་རིག་མ་རྡོ་རྗེ་བདག་མེད་མ་གནང་བར་བསམ་ཞིང་། །ལྷ་མོ་དག་འཕྱིན་གནས་སྤྲིན་མ། །སྣ་ཚོགས་ཀ་གཟུག་ས་ཙཎྜ་ཡིད་
འོང་མ། །ཕྱེར་ཅིག་ཕྱེར་རིག་སེམས་དཔའ་ཆེ། །ཕྱེར་ལ་མཆོད་པ་[illegible]ཏུ་ཕྱེས། །ཅེས་གསུངས་པ་དང་། །རིག་མ་དེས། ག་ཤྲད་གཅིག་དག་ཞི་ཟ་བ་དང་། །ཁྲིག་དང་ལྟུ་བ་དེ་བཞིན་ཏེ། ། ཤ་ཆེན་བརྟེན་པར་པུ་སྤྲོ་ཞིམ། །བུད་མེད་

183

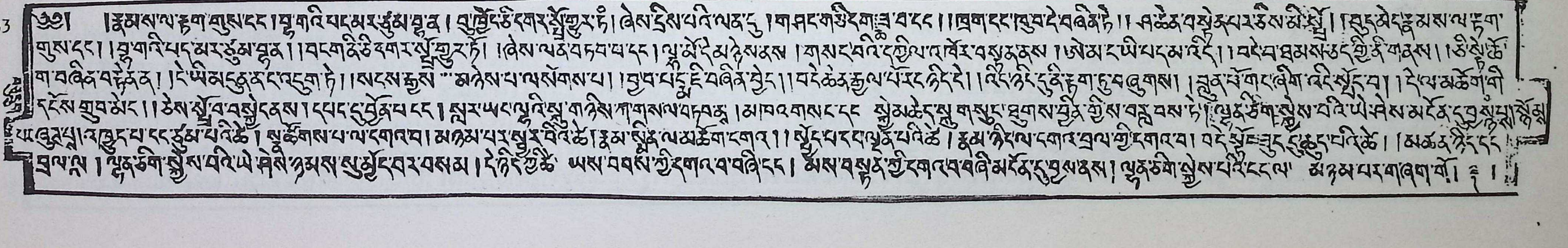

༄༅། །རྣམས་ལ་རྟག་གུས་དང་། །སྣ་ཀའི་པད་མར་རྫུས་སྐྱེས། །ཞུ་ཕྲེང་ཙི་དཀར་སྒྲོ་གྲུ་ར་ཧཾ། ཞེས་དྲིས་པའི་ལན་དུ། །གསང་གཙིར་གཱུ་བྲ་བ་དང་། །ཁྲག་དང་ཁུ་བ་དེ་བཞིན་ཏེ། །ཤ་ཆེན་བསྐྱེད་པར་ཅིས་མི་སྒྲུབ། །སྲུང་མེད་རྣམས་ལ་རྟག་

གུས་དང་། །སྣ་ཀའི་པད་མར་རྫུས་སྐྱེས། །བདག་ཉིད་ཙི་དཀར་སྒྲོ་གྲུ་ར་ཧཾ། །ཞེས་ལན་བཏབ་པ་དང་། །ལྷ་མོ་དེ་མཉེས་ནས། །གསང་བའི་དཀྱིལ་འཁོར་བསྐུར་ནས། །ཨེ་མ་ཧོ་ཡི་པད་མ་འདི། །བདེ་བ་ཐམས་ཅད་ཀྱི་ནི་གནས། །ཙི་སྟོང་ཆེ

ག་བཞིན་བརྟེན་ན། །དེ་ཡི་མདངས་ནང་འདུག་ཏེ། །སངས་རྒྱས་ མཉེས་པ་ལ་སོགས་པ། །ཁྱབ་པདྨ་ཧེ་བཞིན་བྱེད། །བདེ་ཆེན་རྒྱལ་པོ་རང་ཉིད་དེ། །འདི་ཉིད་དུ་ནི་རྟག་ཏུ་བཞུགས། །ལྷུན་པོ་གང་ཞིག་འདི་སྤྱོད་པ། །དེ་ལ་མཆོག་གི

དངོས་གྲུབ་མེད། །ཅེས་སྨྲ་བ་བསྐྱེད་ནས། །དཔང་དུ་བྲེན་པ་དང་། །ལྷ་ར་ཡང་ལྷའི་སྐུ་གཉིས་ཀ་གསལ་ལ་བཏབ་ན། །མཁའ་འགྲོ་ང་དང་ སྐུ་མཆེད་སྐུ་གསུང་ཐུགས་ཀྱིས་བསྟན་ནས་ཏེ། །ལྷན་ཅིག་སྐྱེས་པའི་ཡེ་ཤེས་མངོན་དུ་གྱུར་

པ་ཞུགས་སྦྱ། འབྱུང་བ་དང་ཉམས་པའི་ཚེ། །ལྷ་ཚོགས་པ་ལ་དགའ་བ། །མཉམ་པར་སྦྱོར་བའི་ཚེ། །རྣམ་སྨིན་ལ་མཆོག་དགའ། །སྦྱོང་པར་དཔའ་ལྡན་པའི་ཚེ། །རྣམ་ཉིད་ལ་དགའ་བྲལ་གྱི་དགའ་བ། བདེ་སྟོང་ཟུང་དུ་ཆུད་པའི་ཚེ། །མཚན་ཉིད་དང་

བྲལ་བླ། །ལྷན་ཅིག་སྐྱེས་པའི་ཡེ་ཤེས་ཉམས་སུ་མྱོང་བར་བསམ། །དེ་ཉིད་ཀྱི་ཚེ་ ཡས་བབས་ཀྱི་དགའ་བ་བཞི་དང་། མས་བརྟན་གྱི་དགའ་བ་བཞི་མངོན་དུ་གྱུར་ནས། ལྷན་ཅིག་སྐྱེས་པའི་ངང་ལ་ མཉམ་པར་གཞག་གོ། ཿ །

184 དེ་ནས་གཏོང་ཀ་ཡོགས་ཕྱེ་ནས། །འདོད་ཆགས་བྲལ་བ་ལྷ་བུ་ཡི། །ཁམས་གསུམ་ནང་ན་གྲིབ་མེད་དེ། །དེ་བས་འདོད་ལ་ཆགས་བྲལ་བར། །ཁྱེད་ཀྱིས་སེམས་ནམ་ཡང་མི་བྱའོ། །མཐུས་མ་ཡ་དག་ཧཱུྃ་ཕཊ་ཞེས་ཆགས་པ་གསུམ་གྱི་དོན་ལ་
གདམས་ནས། ཕྱག་འཚལ་ཏེ་རང་གི ལུས་ཕྱུལ་ནས་བླ་མས། སྔགས་དང་རྒྱུད་རྣམས་འཛིན་འགྱུར་པའི། །སློབ་མ་འདི་ནི་ཕྱུལ་བ་ལགས། །ཅེས་པས། དཀྱིལ་འཁོར་དང་། སངས་རྒྱས་ཐམས་ཅད་ལ་ཕྱུལ་བས། སྔགས་དང་
རྒྱུད་རྣམས་འཛིན་འགྱུར་པར། །སངས་རྒྱས་བྱང་ཆུབ་སེམས་དཔའ་འདང་། །ལྷ་རྣམས་ཀུན་གྱིས་མཐུན་པར་གསུངས། །སེམས་ཅན་རྣམས་ལ་བརྩེ་བས། །དཀྱིལ་འཁོར་ཚོ་ག་བཞིན་དུ་བྲིས། །ཁྱོད་ཀྱིས་ནན་ཏན་བསྒྲུབས་ནས་སུ། །
བསྒྲུབ་པ་པོ་རྣམས་སྔགས་ལ་སྦྱོར། །སྔགས་བཤད་ཚུལ་གྱི ཚིག་ཡིས། །སློ་བོ་རྣམས་ལ་ཧྲ་ཀ་ཕུ་ཤོག །དེ་ལྟར་བྱས་ན་སངས་རྒྱས་ལ། །ཡན་རྟགས་དྲིན་དུ་བཟུ་ཞེས་བྱ། །རྡོ་རྗེ་འཛིན་པ་དེ་ཀུན་ཡང་། །ཁྱོད་ལ་ཧྲ་ཀ་ཕུ་བསྲུང
བ་མཐོང་། ཅེས་པ་ དང་། ༔ །ཁམས་གསུམ་གྱི་ནི་རྒྱལ་སྲིད་ཚེ། །དཔལ་ལྡན་ཡོན་ཏན་འབྱུང་བའི་གནས། །བདུད་ཚོགས་ཀུན་ལས་ངེས་རྒྱལ་ཏེ། །གྲོང་ཁྱེར་མཆོག་ཏུ་ཞུགས་པ་ཡིན། །ཞེས་འབྲས་བུའི་ཕྱག་ལ་ཕྱུང་ནས། །
སློབ་དཔོན་སྨད་པར་མི་བྱ་ཞིང་། །བདེ་གཤེགས་བཀའ་ལས་འདའ་མི་བྱ། །སྤུན་ལ་སྨད་པ་ཉིད་མི་བྱ། །སེམས་ཅན་རྣམས་ལ་གདུག་ཐུམས་དང་། །བྱང་ཆུབ་སེམས་ནི་སྤང་མི་བྱ། །བདག་གཞན་ཆོས་ལ་སྨད་མི་བྱ། །སྐལ་མེད

185 ༄༅། །དྲི་བཟང་དཔེ་ཁ་ཏེ། །དགེ་བའི་སྒོ་གནས་ལས་དག་པ། །བདག་གིདང་པས་འབུལ་ལགས་ཀྱི། །བཞེས་ནས་བདག་ལ་དགྱེས་བར་མཛོད། །ཐལ་མོ་སྤྲེང་ཞབས་གྱོག་ཏུ་བསྐོར་ཏེ། སྙིང་ཁར་རྡོ་རྗེ་ཁུ་ཚུར་རྒྱུ་བ་བསྣུན་པ།
བཅས་ནས་ཕྱེན་དུ་བཀྲུང་ཏེ། ཡང་སླར་རྡོ་རྗེ་ཁུ་ཚུར་བཅིངས་པ་སྤྱི་བོར་འབྱུང་། ཨ་བཛྲ་གནྡྷེ་ཨཱཿཧཱུྃ་གིས་དྲི་ཆབ་དང་། །སྣན་ཚམས་བརྟུད་ཅིང་ཡིད་གར་བྱེད། །ཕྱོགས་ཀྱི་ཞལ་ཟས་བ་སོས་བཞིང་དག །བཅོམ་ལྡན་འཁོར་དང་བཅས་ལ་འབུལ།
ཕྱ་ཕྱི
བཞེས་ནས་བདག་ལ་དགྱེས་པར་མཛོད། །གཡོན་པ་རྡོ་རྗེ་ཁུ་ཚུར་གྱི་སྙིང་དུ་གཡས་པའི་ཐལ་མོ་ཁ་སྦྱེན་དུ་བསྟུན་ལ་བཞག ཞལ་ཟས་འབུལ་བའི་ཕྱག་རྒྱ་དང་། །ཨོཾ་བཛྲ་ནཻ་ཝི་ཏྱེ་ཨཱཿཧཱུྃ་གིས་ཞལ་ཟས། དྲི་མེད་ཡིད་དུ་འོང་བ་ཡི། །ལྷ་རྫས་
དམ་པའི་རོལ་མོ་འདི། །བཅོམ་ལྡན་འཁོར་དང་བཅས་ལ་འབུལ། །བཞེས་ནས་བདག་ལ་དགྱེས་པར་མཛོད། ཨོཾ་བཛྲ་ཤབྡ་ཨཱཿཧཱུྃ་གིས་རོལ་མོ་ཕུལ་ཏེ། ལག་པ་གཡས་གཡོན་ཧཱུྃ་དང་ཨ་ལས་རྡོ་རྗེ་དྲིལ་བུ་དང་། པདྨ་འདབ་མ་ལྟ་བ་ཧཱུྃ་
དང་ཨཱཿམཚན་པ་ཞུ་བ་ལས་བྱུང་བའི་ལག་པར་བྱིན་གྱིས་བརླབས་ལ། ཨོཾ་མནྟྲ་བཛྲ་ཧཱུྃ་ཞེས་བརྗོད་དེ། ལག་པ་གཡས་པས་རྡོ་རྗེ་བཟུངས་ཏེ། སྨིན་འཚམས་ཀྱི་ཐད་ཀར་ལན་གསུམ་གསོར། ཧཱུྃ་ཞེས་བརྗོད་དེ་སྙིང་ཁར་བཟུང་ནས། ཐོག
མཐའ་མེད་པའི་བྱང་ཆུབ་སེམས་ཀྱི་ ངོ་བོར་བསམ། །བཛྲ་སཏྭ་ཨཱཿཞེས་བརྗོད་དེ། གཡོན་པས་དྲིལ་བུ་བླངས་ཏེ་དཀུར་བཟུང་ལ། ཨ་ཞེས་བརྗོད་ཅིང་། སྒྲ་པ་ངོ་བོ་ཉིད་ཀྱིས་དག་པའི་སྟོང་པ་ཉིད་སྟོན་པའི་གསུང་དབྱངས་ཡན་ལག

186 ཧཱུྃ་ག་བཞུ་བའི་ངོ་བོར་མོས། །རང་ཧེ་རུ་ཀ་ར་དམིགས་པ། ལྷ་ལྷ་ ཕྱག་རྒྱ་ཆེན་པོའི་དམ་ཚིག་དྲན་བར་བྱས་ལ། ཏྲི་ལ་བུ་གནས་བརྒྱད་རྡུ་དགྲོལ་ཞིང་། ཨོཾ་བཛྲ་ཧཱུཾ་ཀཱ་ར་ཊི་ཧ། བྲ་ར་ཊི་ཧ། སཾ་པྲ་ར་ཊི་ཧ། སན་བུ་ཧྲ་ཀྲི་ཏཱ། བྲ་ཙ་ལི་ཏེ། བྲ་ཧྨ་ཕུ་ར།
མ་ཀྲ་ནཱ་དང་སཾ་ཧྲ་ཕྱེ་ བཛྲ་དྷ་ཀྨ་ཏྲི་དྷ་ཡ་སམ་ཏེ་ར་ཛི་ཧཱུཾ་ཧཱུཾ་ཧཱུཾ། ཧ་ཧཱ་ཧོ། ཨ་ཁཾ་སྭཱ་ཧཱ། མཆོད་པ་འབུལ་བའི་ཚེ་རང་གི་ སྙིང་ཁ་ནས་སྤྲུལ་པའི་ལྷ་མོ་མཆོད་རྫས་དེ་དང་དེ་ཐོགས་པ་དཔག་ཏུ་མེད་པ་ཕྱུང་ནས་དཀྱིལ་འཁོར་ལ་མཆོད་
པར་བསམ་ཨཱ་ཧྲ་ཕྱེ་ཡི་མཆོད་པ་ནི། ༔ །དེ་ནས་ནང་ མཆོད་བདུད་རྩི་མྱང་བའི་སྐབས་སུ་ར་འཐབ་སྦྱིན་གྱིས་སྦྱིན་འཚམས་ཀྱི་ཐོད་ཀར་ཕྱུལ་ལ། ། །ཕྱོགས་བཅུ་དུས་གསུམ་གྱི་དེ་བཞིན་གཤེགས་པ་ཐམས་ཅད་ཀྱི་
ལྷ་གསུང་ཐུགས་ཡོན་ཏན་འཕྲིན་ལས་ཐམས་ཅད་ཀྱི་ངོ་བོར་གྱུར་པ། མཁྱེན་པའི་ཡེ་ཤེས་བཅུ་བའི་ཐུགས་རྗེ། མཛད་པའི་འཕྲིན་ལས་བསམ་གྱི་མི་ཁྱབ་པ་མངའ་བ་དྲིན་ཅན་རྩ་བའི་བླ་མའི་ཞལ་དུ་ཨོཾ་ཨཱཿཧཱུཾ། རྡོ་རྗེ་འཆང་
བདག་མེད་མ། བིར་ལྭ་པ། ནག་པོ་པ། ཌཱ་མ་རུ་པ། ཨ་ཝ་དྷཱུ་ཏི་པ། གྷ་ཡ་དྷ་ར། འབྲོག་མི་ལོ་ཙཱ་ཡེ་ཤེས། སེ་མ་ཁར་ཆུང་བ། ཞང་དགོན་པ་བ། ས་སྐྱ་པ་ཆེན་པོ། སློབ་དཔོན་རིན་པོ་ཆེ། རྗེ་བཙུན་རིན་པོ་ཆེ། ཆོས་རྗེ་ས་
སྐྱ་པཎྜི་ཏ། འགྲོ་བའི་མགོན་པོ་ཆོས་རྒྱལ་འཕགས་པ་ ཀླུ་ལ་སོགས་པ་ ཛམྦུ་ རྡོ་རྗེ་འཆང་། རྡོ་རྗེ་རྣལ་འབྱོར་མ། སློབ་དཔོན་རྡོ་རྗེ་དྲིལ་བུ་པ། རུས་སྦལ་ཞབས། ཛཱ་ལནྡྷ་ར། ནག་པོ་སྤྱོད་པ། གུ་ཧྱ་པ། རྣམ་པར་ ༔

བླ་མ་དམ་པ་ཞང་དཀོན་མཆོག་དཔལ། ཆོས་རྗེ་ན་བཟའ་བྲག་ཕུག་པ།

༄༅། །རྒྱལ་བའི་ཞབས་ཅན། ཏེ་ལོ་པ། ནཱ་རོ་པ། ཡབ་མ་ཕྱིང་འབྲུ་""མཆེད། ཀློག་ཀྱ་ཤེར་ཞྭ་རྗེ་གམ། མལ་ཀྱི་བློ་གྲོས་གྲགས་པ། བླ་མས་སྐྱ་པ་ཆེན་པོ་ལ་སོགས་པ་དང་། རྡོ་རྗེ་འཆང་། བྲི་ཟེ་མཆོག་སྲེད།
། བདེ་བའི་རྡོ་རྗེ། ཤྲཱི་དྷ་ཀ་ར་ཨ་ཀྵ། རྡོ་རྗེ་རིན་ཆེན་བཟང་པོ། ཁྲག་སྐྱུང་ལས་པ་ཡོན་ཏན་རྒྱལ་ཁྲིམས། མལ་ཀྱི་བློ་གྲོས་གྲགས་པ། བླ་མ་ས་སྐྱ་པ་ཆེན་པོ་ལ་སོགས་པ་དང་། རྡོ་རྗེ་འཆང་། སློབ་དཔོན་ཀླུ་སྒྲུབ། བ་ཡིཾ་ཏ་པ། སངས་
རྒྱས་ཡེ་ཤེས་ཞབས། ནཱ་རོ་མེ་མཛད་བཟང་པོ། དཔལ་ལ་སྲུ། པི་ཊ་ལ་གུ་ཏ། རིན་ཆེན་རྡོ་རྗེ། རཏྣ་ཀཱིརྟི། རི་སྲུལ་ཀྱི་རྣལ་འབྱོར་མ། གཉན་ལོ་ཙ་བ། སྤུང་ཁྲུང་བ། བླ་མ་ས་སྐྱ་པ་ཆེན་པོ་ལ་སོགས་""པ་དང་། རྒྱུད་སྡེ་བཞི
ལྷེ་ལྡོང་གསུམ་དང་འབྲེལ་བའི་དབང་ རྒྱུད་མན་ངག་གཞུང་འགྲེལ་ཐོབ་པའི་དུས་གསུམ་གྱི་བླ་མ་དམ་པ་རྣམས་ཀྱི་ཞབ་རྡུ་ཨོཾ་ཨཱཿཧཱུྃ། དཀོན་མཆོག་གསུམ་མཁས་ཤེའི་སྤྱན་པ་བསྐོས་པའི་སྐྱེས་བུ་ཁྱད་པར་ཅན་རྣམས་ཀྱི་""ཞལ་དུ
ཀྱེའི་རྡོ་རྗེ་བདེ་མཆོག་ལ་སོགས་པའི་ཡི་""དམ་གྱི་སྒྲུབ་པའི་མཐར། ཨོཾ་ཨཱཿཧཱུྃ་བདག་ལ་འབུལ། དེ་ནས། དུ་བ། སྤྱོད་པ། རྣལ་འབྱོར། བླན་མེད་པའི་རྒྱུད་སྡེ་ཆེན་པོ་བཞི་དང་འབྲེལ་པའི་དཀྱིལ་འཁོར་གྱི་ལྷ་ཚོགས་རྣམས་ཀྱི། དེ་ན
ར་ངེས་ལུས་ཀྱི་ལྷ་མཆོད་པའི་ཕྱིར། ཧཱུྃ། སྣོན་ཀཚམས། སྐྱོ་བོང་ཀ་ཏི་ཞིང་། ཨོཾ་ཨཱཿཧཱུྃ་བརྗོད། དེ་ནས་ཆོས་སྐྱོང་ཆེ་ཆུང་གཉིས་དང་། དགོས་ཀྱི་ཆོས་སྐྱོང་གང་ཡིན་དེ་ཐུགས་ཀྱི་མཐར་ཨོཾ་ཨཱཿཧཱུྃ་དང་། གཞན་ཡང་ཆོས་འཁོར

བསྐྱང་ཞིང་······སྐྱོང་བའི་བཀའ་སྡོད་བསྲུང་མ་རྣམས་ཀྱི་ཞལ་དུ། ཨོཾ་ཨཱཿཧཱུཾ། དེ་ནས། སངས་རྒྱས་མཁའ་འགྲོ། རྡོ་རྗེ་མཁའ་འགྲོ། རིན་ཆེན་མཁའ་འགྲོ། པདྨ་མཁའ་འགྲོ། སྣ་ཚོགས་མཁའ་འགྲོ། གནས་གསུམ་གྱི་མཁའ་འགྲོ
གནས་ལས་སྐྱེས་པ། རིགས་ལས་སྐྱེས་པ། སྔགས་ལས་སྐྱེས་པ། ལས་ལས་སྐྱེས་པ། ཡུལ་སུམ་ཅུ་རྩ་གཉིས། གནས་ཉི་ཤུ་རྩ་བཞི། དུར་ཁྲོད་ཆེན་པོ་བརྒྱད་ན་བཞུགས་པའི་སྤྲུལ་པའི་སྐུ་བསམ་གྱིས་མི་ཁྱབ་པ། འགྲོ་བ་
སེམས་ཅན་གྱི་དོན་ལ་བཞུགས་པ་རྣམས་ཀྱི་ཞལ་དུ། ཨོཾ་ཨཱཿཧཱུཾ། རྒྱ་གར་རྡོ་རྗེ་གདན། བྱ་རྒོད་ཕུང་པོའི་རི། །དཔལ་འབྲས་སྤུངས་གི་མཆོད་རྟེན། སོ་མས་ལའི་མཆོད་རྟེན། གོ་ནས་བརྒྱད་ཀྱི་མཆོད་རྟེན། ཤར་ཕྱོགས་རི་བོ་
རྩེ་ལྔ། ལྷོ་ཕྱོགས་དཔལ་གྱི་རི། ནུབ་ཕྱོགས་ཨུ་རྒྱན། བྱང་ཕྱོགས་ཤཾ་བྷ་ལ། འཕགས་པ་ཤིང་ཀུན་ལ་སོགས་པ། རྒྱ་གར། རྒྱ་ནག༔ ལི་ཡུལ། བལ་པོ་ལ་སོགས་པ་གནས་ཁྱད་པར་ཅན་གྱི་རྟེན་དང་། གཙུག་ལག་ཁང་ག་བསྲུང་
མ་རྣམས་ཀྱི། དཔལ་བསམ་ཡས་ལྷུན་གྱིས་གྲུབ་པ། ལྷ་ས་ཁྲ་འབྲུག སྣར་ཐང་། །མཐའ་འདུལ། ཡང་འདུལ་ལ་སོགས་པ་པེ་དཀར་ཀྱི་གཙུག་ལག་ཁང་ནི···བསྲུང་མ་རྣམས་ཀྱི། ལྷ་རུ་ལྷུང་། སྐྱོ་ཆུ། མཁར་ཆུང་
གས་བ་ཐང་སྒྲིངས། གནས་གསར། སྐྱུ་ཚོ་ཁ་གདངས། ཁ་འུ་སྐྱིད་ལྷས། གཡུ་མཁར་མོ་ལ་སོགས་པ་བླམ་གོང་མའི་གདན་ས་ཁྱད་པར་ཅན་གནས་པའི་ཆོས་སྐྱོང་བསྲུང་མ་རྣམས་ཀྱི། ཕྱོགས་སྐྱོང་བཅུ། གཙོ།

༄༅། །རིས་ཀྱི་ཨ་མགོན་པོ་འདུན་བཅུ་སྤྱ་ལྷུ ། གནོད་སྦྱིན། སྲིན་པོ། འབྱུང་པོ། ཡི་དགས། ཤ་ཟ། སྨྱོ་བྱེད། བརྗེད་བྱེད་ ། མ་མོ། ཞིང་སྐྱོང་ ། ཕོ་ཉ། འགྲོགས་མ། གྲུབ་པ་རྣམས་ཀྱི་གཞན་ཡང་བོད་ཁམས་སྐྱོང་བའི་བསྟན་མ་བཅུ་གཉིས་འཁོར་དང་བཅས་པ ། གནས་བདག ། གཞི་བདག ། གྲོང་བདག། ཡུལ་བདག། གཙུག་ལག་ཁར་གནས་པ་རྣམས་ཀྱི་ཞལ་དུ ། འགྲོ་བ་རིགས་དྲུག ལམ་བརྒྱུད་ལྟུ ། སྐྱེ་གནས་རྣམ་པ་བཞི་ལས་བསྡུས་པའི་སེམས་ཅན་ཐམས་ཅད་ཚིམ་ཞིང་ ། ཟག་པ་མེད་པའི་བདེ་བས་རྒྱུད་གང་ནས ། སྒྱུར་དུ་རྣམ་མཁྱེན་རྫོགས་པའི་སངས་རྒྱས་ཀྱི་གོ་འཕང་ཐོབ་པ་ཡི་ སྐལ་བ་དང་ལྡན་པར་གྱུར་ ཅིག ། ཐམས་ཅད་ཀྱི་མཐར ། ཨོཾ་ཨཱཿཧཱུཾ་བརྟགས་ལ་དབུལ་ཏེ། ནང་གི་ མཆོད་པའོ། །དེ་ནས་སྔར་བཞིན་དཀར་མོ་རི་དགས་ལ་སོགས་པ་བརྗོད་དེ ། ཕྱིར་ལས་བྱུང་བའི་མཆོད་པའོ། །དེ་ནས་ཁྲོད་ཙོ་རྗེ་ལ་འགྲོ་མཚོགས་ལ་སོགས་པའི་རྗེ་སུ། ཐམས་ཅད་དངོས་པོའི་རང་བཞིན་མཆོག ། གདོད་ནས་ཐམས་ཅད་བདག་ཉིད་གནས།། ཐབས་དང་ཤེས་རབ་གཉིས་མེད་པའི།། ཀྱེ་ཡི་རྡོ་རྗེ་བདག་ཕྱག་འཚལ།། བདག་མེ་མ་ཡིས་མགུལ་ནས་འཁྱུད། ། དབུ་སྐྲ་སེར་པོ་གྱེན་དུ་འབར། །ཞལ་བརྒྱད་པ་ལ་སྤྱན་གསུམ་པ། །མགོན་པོ་དེ་ལ་ཕྱག་འཚལ །། སྤྱི་བོའི་དང་སྙིང་ཞག་པོ་མཛེས། ། དཀར་དང་དམར་པོ་གཡས་དང་གཡོན། །གང་གིས་ལྷུན་པའི་ཞལ་རྣམས་ནི། །གཅིག་པ་དེ་ལ་ཕྱག་འཚལ་ །། ལྗང་པོ་ཧྲཱ་པོང་ལྗང་དང་མི།

190 སྐྱེས་པ་ཕྲི་དང་ཨ་དེ་ཙན། ། གཡས་པའི་ཕྱག་བརྐྱང་ལ་གནས་པའི། ། ཕྲོད་པ་འཛིན་ལ་ཕྱག་འཚལ་ལོ། ། ས་དང་ཆུ་དང་མེ་དང་རླུང་། ། ཟླ་ཉི་གཤིན་རྗེ་གསང་བ་པ། ། གཡོན་པའི་ཕྱག་བརྐྱང་ལ་གནས་པའི། ། ཕྲོད་པ་འཛིན་ལ་ཕྱག
འཚལ་ ། ། ཞབས་བཞི་ཕྱིས་མི་བདུད་བཞི་པོ། ། མཉམ་པར་སྣང་ཞིང་གཅེར་བུ་ཉིད། ། ཉི་མ་ར་ཞབས་གཡས་བརྐྱང་དང་སྐྱོ། ། བཀར་མཛད་དེ་ལ་ཕྱག་འཚལ་ལོ། ། འཁོར་ལོ་བཞི་ཡི་བདག་ཉིད་མཛད་ཀས། ། འཛག་པའི་མགོ་ཐེས་ཧཱུྃ་ཡས
བརྒྱན། ། དེ་བཞིན་གཤེགས་པ་རྣམ་དག་པའི། ། ཕྱག་རྒྱ་ལྔ་ཡིས་རྣམ་པར་ བརྒྱན། ། སྣ་ཚོགས་རྡོ་རྗེ་ཕྱི་ཐོར་མཛེས། ། དཔལ་བར་རིགས་ཀྱི་བདག་པོ་ཉིད། ། དམ་པའི་དགའ་བ་ཡང་དག་འགྲོ། ། བདེ་ཆེན་དེ་ལ་ཕྱག་འཚལ་ །
ཏཾ་ལས་སྐྱེས་པའི་གཙོ་རྒྱ་ཁྲར། ། ཡན་ལག་གནག་ཅིང་གཡོན་བརྐྱང་། ། གཡས་པ་བཀུམ་གྱི་ཁྲུག་འཛིན། ། ཚངས་པ་མཆན་ལ་ཕྱག་འཚལ་ལོ། ། ཏཾ་ལས་སྐྱེས་པའི་ཚེམ་རྐྱུ་ཉམ། ། རྡོ་རྗེ་ཀྱི་ཁ་དོག་སྔོ་ཐོགས་སུ། ། ཕྱག་ཉ་ཕྱག
དང་ལྷུང་དུ་ཏྲུ་བསྣམས་པས། ། དབང་པོ་མཆན་ལ་བདག་ཕྱག་འཚལ། ། ཧཾ་ལས་སྐྱེས་པའི་ལེར་མོ་ཐུབ། ། རྟོ་ལངས་མས་རྣི་ཉེ་དབང་མཚན། ། གཡོན་ཙ་ལྷུང་བཟེད་གཡས་པན། ། རྫུས་སྤྲུལ་བསྣམས་ལ་བདག་ཕྱག་འཚལ། ། ཀྲུ་སྨྲི་
ཉི་ཕྲིང་ཀོ་སྣོར། ། ལྷུང་བཟེད་ཀྲི་ལས་བྱུང་བ་ཡི། ། ཕྱག་ནི་སྒྲུལ་དང་ཕྲེང་ པོས་སྦྲེལ། ། དྲག་པོ་མཚན་ལ་བདག་ཕྱག་འཚལ། ། ཀ་ཤིན་རྗེ་མཚན་ཞིང་པོ་ལས་བྱུང་། ། གཡོན་ནན་དགྲ་སྣ་སེང་གེ་གཡེས། ། དབང་ལྡན་ཧྲུ་ཞེ་འཛིགས་ལས་ཀྱི་རྩ

191 ༄༅ །མ། །ཕྱག་འཚལ་བ་ཞུ་ཀླ་སྒྲི་སྲོལ ། །རི་གྲོང་མ་དཀར་ཤིའི་ལས་བྱུང་། །ཨེ་ཏུ་ ཆོས་སྐྱིན་སྟེང་དུ་གནས། །གཡོན་ན་སེལ་ཐེད་གཡས་པ་ན། །དགེ་སློང་འཛིན་ལ་ཕྱག་འཚལ་བཙག . །གཏུམ་མོ་ནམ་ཁའི་སྒྲོ་སངས་མ། །སྤྱིའི་
པོར་འགྲོ་ལས་བྱུང་བ་ཡི། །གཡོན་ན་པྲ་ཕྱོད་པ་འཁོར་ལོ་གཡས། །ཕྱག་འཚལ་སྲིན་པོ་ཉིད་ལྷུང་འོ། །ཏཾ་ལས་སྐྱེས་པའི་གཡུང་མོ་ནི། །ལྷུང་འཚམས་ཐག་བཟངས་རིས་སྐྱེང་བ་ཞིགས། །གཡོན་པ་བསྡིགས་འཛུབ་གཡས་རྡོ་རྗེ། །ཁྱུ་
ཆོག་ལ་ཆ་རྫོག་ལ་ཕྱག་འཚལ་ལོ། །དཀྱིལ་དཀྲུངས་ཕྱེད་པའི་གར་གྱིས་གནས། །ཕྱག་རྒྱ་ལྔ་ཡིས་རྣམ་པར་བརྒྱན། །གཙོ་རང་རུ་སྟན་གསུམ་ཐམས་ཅད་ལ། ། ཏྲ་གཙུ་གུས་པས་ཕྱག་འཚལ་ལོ། །ཕུང་པོ་ཁམས་ནི་རྣམ་དག
པའི། །བྱང་ཆུབ་སེམས་ལས་བྱུང་བ་ཡི། །ཙ་དེ་རབ་སྐྱོར་བའི་ཐམས་ཅད་ལ། །དངོས་པོ་ཀུན་གྱིས་ཕྱག་འཚལ་ལོ། །ཉིད་ཀྱི་གཡས་པའི་ཕྱག་བརྒྱུད་པའི། །ཕྱག་མཚན་ལ་བོན་ལས་བྱུང་བའི། །བདེ་ཆེན་འདོད་པ་ཐམས་ཅད་ལ། ཏྲག
ཏུ་གུས་པས་ཕྱག་འཚལ་ལོ། །གང་ཞིག་ཉི་ཟླ་ཁ་སྦྱོར་ཀ་གནས་ལ་བཞུད། །གཉིས་ལས་སྐྱེས་པའི་གཙོ་བོ་རིགས་མར་བཅས། །ཉིད་ཀྱིས་ཉིད་ཀྱི་དཀྱིལ་འཁོར་འདི་ལ་ནི། །འཇིག་རྟེན་གསུམ་པོ་སྐྱོལ་པར་མཛད་དང་ལྡན། །ཉིད་སླ་འདི་དག་ཐམས
ཅད་མ་ལུས་པ། །ཞི་བའི་བདེ་སྟོང་ལ་རིག་མར་བསྐྱོད་མཛད་པ། །ཤེས་རབ་ཆགས་བས་བདུད་རྩིའི་རོ་ཉིད་ཀྱིས། །གནས་སུ་ཞི་བ་དེ་ལ་ཕྱག་འཚལ་ལོ། །མཁའ་འགྲོ་མ་གཙོ་ཀྱེའི་ རྡོ་རྗེ། །ལྷ་མོ་ཡི་ཡོར་བཅས་བསྟོད་པས། །

ཉི་ཚོ་ཞུ་པ

།བདག་གིས་བསོད་ནམས་གང་ཐོབ་པ། །དེས་ནི་འཇིག་རྟེན་དེ་'མཚུངས་མེད་ཤོག། །ཅེས་པའི་བསྟོད་པའི་མཆོད་པའོ། །དེ་ནས་གཏོར་མཐའ་མཆོད་རྒྱུ་ཆང་གི་སྐྱོངས། །རྡོ་རྗེའི་ཧཱུྃ་འབར་ཕྲེང་སྒྲིལ་གྱིས། གཏོར་མ་ལ་ནང་མཆོད་གཏོར་ལ། སྟར་ཤྭར་
གསང་སྔགས་ཕྲིན་གྱིས་བརླབས་ཏེ། །མདུན་གྱི་ནམ་མཁར་ཨེ་ལྷཀྵ་ཀྱི་འབྱུང་གནས་གྲུ་གསུམ་པའི་ནང་དུ། །པདྨ་འདབ་ 'བརྒྱད་གསུམ་བརྩེགས་ཀྱི་སྟེང་ 'གི་ལྟེ་བ་དང་། །འདབ་མའི་ཨོཾ་དགུ་ཡོངས་སུ་གྱུར་པ་ལས། དབུས་སུ་སྟྲཱ་རྡོ་རྗེ།
།ཤར་དུ་དབང་ཕྱུག་ཆེན་པོ། ལྷོར་ལྷའི་དབང་པོ། ནུབ་དུ་ཚངས་པ། བྱང་དུ་ཁྱབ་འཇུག། བྱང་ཤར་དུ་ ཁྲིང་གི་རི་ཏི། ཤར་ལྷོར་འདོད་པའི་དབང་ཕྱུག། ལྷོ་ནུབ་དུ་ཚོགས་ཀྱི་བདག་པོ། ནུབ་བྱང་དུ་གཞོན་ནུ་ཀུ་མཱ་ར་ཀ། ཐམས་ཅད
ཀྱང་སྐུ་མདོག་དཀར་པོ་འཁོར་ལོ་དང་དྲིལ་བུ་འཛིན་པས། །ཡུམ་དཀར་མོ་གྲི་གུག་དང་ཐོད་པ་འཛིན་པ་ལ་གཉིས་སུ་མེད་པར་སྦྱོར་བ། བར་གྱི་པདྨའི་ལྟེ་བར་ཧཱུྃ་ཀྱི། 'ལྷ་དགུའི་དཀྱིལ་འཁོར།། འདབ་མ་འི་ཧཱུྃ་བརྒྱད་ཡོངས་སུ་གྱུར་པ་ལ
ཤར་དུ་རྒྱ་བྱིན། ལྷོར་གཤིན་རྗེ། །ནུབ་དུ་ཆུ་ལྷ། བྱང་དུ་གནོད་སྦྱིན། བྱང་ཤར་དུ་དབང་ལྡན། ཤར་ལྷོར་མེ་ལྷ། ལྷོ་ནུབ་དུ་ སྲིན་པོ། ནུབ་བྱང་དུ་རླུང་ལྷ། ཐམས་ཅད་ཀྱང་སྐུ་མདོག་སྔོན་པོ། །རྡོ་རྗེ་དང་དྲིལ་བུ་འཛིན་པས། ཡུམ་སྔོན
མོ་གྲི་གུག་དང་ཐོད་པ་འཛིན་པ་ལ་མཉམ་པར་སྦྱོར་བ། འོག་གི་པདྨའི་ལྟེ་བ་དང་འདབ་མའི་ཡཾ་དགུ་ཡོངས་སུ་གྱུར་པ་ལས། དབུས་སུ་གསུང་རྡོ་རྗེ། །ཤར་དུ་སྟོབས་ཀྱི་རྒྱུ། ལྷོར་དུང་སྐྱོང་། ནུབ་དུ་མཐའ་ཡས། བྱང

193 ༄༅། །རྡོ་རྗེ་རྒྱས། །བྱང་ཤར་དུ་པདྨ་ཚེམ་པོ། །ཤར་ལྷོར་འདོད་ཀ་པོ། །ལྷོ་ནུབ་ཏུ་རིགས་ལྡན། །ནུབ་བྱང་དུ་པདྨ། །ཐམས་ཅད་ཀྱང་སྐུ་མདོག་དམར་པོ་པདྨ་དང་དྲིལ་བུ་འཛིན་པས། །ཕྱག་དམར་མོ་གྲི་གུག་དང་ཐོད་པ་འཛིན་པ་ལ་མཉམ་པར་སྦྱོར་བ། །ཀུན་ཀྱང་རུས་པ་དང་རལ་པ་ཚལ་གྱི་རྒྱན་གྱིས་བརྒྱན་པ། །སྐུ་རྡོ་རྗེའི་ཐུགས་ཁ་ནས་འོད་འཕྲོས། །ལྷ་ཐམས་ཅད་ལྷ་ཆེན་བརྒྱད་ལ་བསྡུས། །ཀྱེ་རྡོ་རྗེའི་ཐུགས་ཁ་ནས་འོད་འཕྲོས། །ས་སྟེང་གི་སེམས་ཅན་ཐམས་ཅད་ཕྱོགས་སྐྱོང་བརྒྱད་ལ་བསྡུས། །གསུང་རྡོ་རྗེའི་ཐུགས་ཁ་ནས་འོད་འཕྲོས། །ས་འོག་གི་སེམས་ཅན་ཐམས་ཅད་ཀླུ་ཆེན་བརྒྱད་ལ་བསྡུས་པར་མོས་ཏེ། །ས་སྟེང་ས་བླ་ས་འོག་ན་གནས་པའི་སེམས་ཅན་ཐམས་ཅད་ཛཿཧཱུྃ་བཾ་ཧོཿཞེས་བརྗོད་ཕྱག་རྒྱ་བཅས། །མདུན་བསྐྱེད་ལྷ་ར་སྤྱི་མཆེད་སྐུ་གསུང་ཐུགས་བྱིན་གྱིས་བརླབ། །རང་གི་སྙིང་ཁའི་ཧཱུྃ་ལས་འོད་འཕྲོས་ཡེ་ཤེས་པ་སྤྱན་དྲངས། །ནི་རི་ཏི་ལ་སོགས་པས་མཆོད། །ཨོཾ་ཨེ་ཧྱེ་ཧི་ཌྷ་ག་ཤུན་མཎྜ་ལ་ཧྲི་ཀ་ཏེ་བཛྲ་ཀྲུ་ཡ་ཙ་ཀ་ཙ་ཧྲས་པ་རི་ཕུར་སོ་ཧ་ཨ་ཀ་རྣ་ཡ་ཛཿལ་སོགས་པས། དམ་ཚིག་པ་ལ་བསྟིམ། །མདུན་བསྐྱེད་ལྷར་དབང་བསྐུར་བཅས། །སྟོད་མ་རྣམས་ལ་རྣམ་པར་སྣང་མཛད། །བར་མ་རྣམས་ལ་མི་བསྐྱོད་པ། །འོག་མ་རྣམས་ལ་འོད་དཔག་མེད་ཀྱིས་དབུ་བརྒྱན། །དེ་ནས་ལྷ་རྣམས་ཀྱི་ལྟོགས་རྡོ་རྗེ་ཧཱུྃ་ལྟ་བར་གྱུར་པའི་ཐུགས་མཐུན་འོད་ཀྱི་སྒྲུ་གུས། །གཏོར་མ་གསོལ་བར་བསམ་ཞིང་། ། རྡོ་རྗེ་ཞལ་ཡོ་ཁ་སྦྱིན་དུ་ཕྱེ་བའི་ཕྱག་རྒྱ་བཅས་ལ། །ཨོཾ་ཨཱཿཧཱུྃ་ཧོ་ཧྲུ

ས་ལྟཱ་ཎ་མ་དྷཱ་ཀཱ་རཱ་ཏི་ཀ་ཏེ་བཛྲ་ས་པ་རི་ཥྭ་ར། ཀཱ་ཡ་ཨཱ་ཀརྵ་ཎ། ཨི་ཏྲ་ཛ་མ་ཛ་ལ། ཛ་ཏྲ། ཕུ་ཏ། བ་དྷེ། བྲ་ཨུ། ར་ཀ། ཚྭ་ཏྲ་སུ་ཛྫ། སྨད། བ་ཡུ་ ཏ་ལ་ པུ་ཏ་ལ། ཨ་ཀྲ། ས་ཕུ་ལྷ་ཏ། ཨི་དཾ་བ་ལིཾ། ཧ་ཧཱུཾ། ཧྲི་ཀཾ། ཧུ་ལུ་ཧུ་ལུ། ཀཱ་ཡ་བི་ཧྲཱ། ཨ་སྨ། ས་ཕྱུ་ཀཱ་ཛྲ། ཡཱ་ཧྲ། ཁ་ཧི། ཁུ་ཧི་ཕལ་བཱ་ད། ཨོཾ་ཨ་ཀཱ་རོ་མུ་ཁཾ་སརྦ་དྷརྨཱ་ཎཾ། ཨཱདྱ་ནུཏྤནྣ་ ཏྭཏ་ཨོཾ་ཨཱཿཧཱུཾ་ཕཊ་སྭཱཧཱ། ལན་གསུམ་གྱིས་དབུལ། ཉེ་རི་ཏི་ལ་སོགས་པས་མཆོད། ཀཱ་ཡ་ཨཱ་ཀརྵ་ཎ། ཨོཾ་ཨཱཿཧཱུཾ་གིས་ནང་མཆོད་གཏོར། དཀར་མོ་རི་དགས་ལ་སོགས་དང༌། ཁྱོད་ནི་རྣལ་འབྱོར་མཆོག ''སོགས་ཀྱི་རྗེས་སུ། མི་བསྐྱོད་རྡོ་རྗེ་ཡི་ཤེས་ཆེ། །རྡོ་རྗེ་དབྱིངས་ནི་མཁའ་ཆེན་པོ། །རྡོ་རྗེ་གསུམ་མཆོག་དཀྱིལ་འཁོར་གསུམ། རྡོ་རྗེ་མཁའ་འགྲོ་ཕྱག་འཚལ་བསྟོད། །རྣམ་པར་སྣང་མཛད་དག་པ་ཆེ། །རྡོ་རྗེ་ཞི་བ་དགའ་ཆེན་པ། །རང་བཞིན་གྱིས་ནི་འོད་གསལ་ལ་མཆོག །སངས་རྒྱས་མཁའ་འགྲོ་ཕྱག་འཚལ་བསྟོད། །རིན་ཆེན་རྒྱལ་པོ་རབ་ཏུ་ཟབ། །རྡོ་རྗེ་ནམ་ཁའ་དྲི་མ་མེད། །རང་བཞིན་དག་པས་གོས་པ་མེད། །རིན་ཆེན་མཁའ་འགྲོ་ཕྱག་འཚལ་བསྟོད། །རྡོ་རྗེ་དཔལ་གཅིག་རྒྱལ་པོ་ཆེ། །མི་རྟོག ནམ་མཁའ་རྡོ་རྗེ་འཛིན། །འདོད་ཆགས་ཕ་རོལ་ཕྱིན་པ་བརྙེས། །པདྨ་མཁའ་འགྲོ་ཕྱག་འཚལ་བསྟོད། །དོན་ཡོད་རྒྱལ་པོ་རྫོགས་སངས་རྒྱས། །བསམ་པ་ཐམས་ཅད་རྫོགས་མཛད་པ། །དངོས་ཉིད་དག་པ་ཉིད་ལས་བྱུང༌། །སྣ་ཚོགས་མཁའ་འགྲོ་ཕྱག་འཚལ་བསྟོད། །ཅེས་པས་བསྟོད་ལ། འཕྲིན་ལས་བཅོལ་བ་ནི།

195 ཐུ ཤེ

༄༅། །ལྷ་ཆེན་བརྒྱད་པོ་འཁོར་དང་བཅས། །ཀླུ་ཆེན་བརྒྱད་པོ་འཁོར་དང་བཅས། །འཇིག་རྟེན་སྐྱོང་བ་བརྒྱད་པོ་དང་། །གནོད་སྦྱིན་ཚོགས་རྣམས་མ་ལུས་དང་། །སྲིན་པོའི་ཚོགས་རྣམས་མ་ལུས་དང་། །འབྱུང་པོའི་ཚོགས་རྣམས་མ་ལུས་དང་། །ཡི
དྭགས་ཚོགས་རྣམས་མ་ལུས་དང་། །ཤ་ཟའི་ཚོགས་རྣམས་མ་ལུས་དང་། །སྨྱོ་བྱེད་ཚོགས་རྣམས་མ་ལུས་དང་། །བརྗེད་བྱེད་ཚོགས་རྣམས་མ་ལུས་དང་། །མཁའ་འགྲོའི་ཚོགས་རྣམས་མ་ལུས་དང་། མ་མོའི་ཚོགས་རྣམས་མ་ལུས་དང་། དེ་ལ་སོགས་པ་འབྱུང་པོའི་ཚོགས
མ་ལུས་པ་ནི་ཐམས་ཅད་དག །འདིར་གཤེགས་པ་བདག་ལ་དགོངས་སུ་གསོལ་ལོ། །མཆོད་སྦྱིན་གཏོར་མ་འདི་བཞེས་ལ། །རྣལ་འབྱོར་བདག་ཅག་འཁོར་བཅས་ལ། །ནད་མེད་ཚེ་དང་དབང་ཕྱུག་དང་། །དཔལ་དང་གྲགས་དང་སྐལ་པ
བཟང་། །ལོངས་སྤྱོད་རྒྱ་ཆེན་ཀུན་ཐོབ་ཅིང་། །ཞི་དང་ རྒྱས་ལ་སོགས་པ་ཡི། །ལས་ཀྱི་དངོས་གྲུབ་བདག་ལ་སྩོལ། །དམ་ཚིག་ཅན་གྱིས་བདག་ལ་བསྲུངས། །དངོས་གྲུབ་ཀུན་གྱི་སྟོང་" "གྲོགས་མཛོད། །དུས་མིན་འཆི་དང་ནད
རྣམས་དང་། གདོན་དང་བགེགས་རྣམས་མེད་པར་མཛོད། །རྨི་ལམ་ངན་དང་མཚན་མ་ངན། །བྱ་བྱེད་ངན་པ་མེད་པར་མཛོད། །འཇིག་རྟེན་བདེ་ཞིང་ལོ་ལེགས་དང་། །འབྲུ་རྣམས་འཕེལ་ཞིང་ཆོས་འཕེལ་དང་། །བདེ་ལེགས་ཐམས་ཅད
འབྱུང་བ་དང་། །ཡིད་ལ་འདོད་པ་ཀུན་འགྲུབ་ཤོག །ཅེས་འཕྲིན་ལས་གཞོལ། དེ་ནས། ཀོ་ལླ་ཡི་རི་ཧྲི་ཡུ་བེ་ལླཱ། སུ་རྐྱ་ཙི་རེ་ཀ་སྨྲེ་ལླཱ། ཟུ་ཀ་ཀི་པྲི་ཏ་དེ་བ་ཧཱུཾ་ཨོཾ། ཀ་སྐྲོཾ་ཀི་ཨ་ཨཱི། ཏ་རོལ་ཏ་དེ་བ་ལ་ཧླ་ཧཱུཾ་ཨོཾ། ཧླ་ཧྲེཾ་མ་ཡ་ཏ

196 ཙི་ཧྲྀ་ཨ་ཨི། ཧ་ལེ་ཀ་ལི་ཀླཱ་ར་པ་ཙི་ཨ་ཨི། ཧ་ཤྨུ་རུ་བ་ཧྲྀ་ཨ་ཨེ། ཙ་ཨུ་ལ་མ་ཀ་ལྤཱ་རི་ལི་ཧྲ། ཀ་ལྤཱ་ར་ལྤཱ་ཨི་ཨ་ཨི། མ་ལ་ཨིན་དྲ་ན་ཤ་ལེ་ཧཾ། ཏ་ཏི་ཝཾ་རུ་ལྤཱ་ཨི་ཨ་ཨུ། ཕཻ་ཁྲེ་ཙ་ཁེ་ཏ་ཀ་ར་ཝཾ་ ། ཤུ་ཧྲ་ཨ་ཤུ་ཧྲ་ན་མ་ཏི། ཨ་ཨི །ཝི
ཀྵཾ་ཤྲུ། ཨ་ག་ཙ་ཧྲཱུ་ བི་ ། ཏཾ་ཏི་ཧྲཱ་ས་ཏྭ་ཤ་པ་ཙི་ཨ་ཨི། །མ་ལ་ཡ་ཧཱུཾ་ཀུན་ཧྲུ་ཊ་ཙ་ཧྣ་ཨི། ཏི་ཧྲི་མ་ཕ་ཏི་ན་བ་ཧྲཱི་ཨ་ཨི། ཞེས་པས་རྡོ་རྗེའི་གླུ་བླངས་ནས། །
། །ལྷུན་སྲུམ་ཚོགས་པ་མདའ་བ་གསེར་གྱི་རི་བོ་འདྲ། །འཇིག་རྟེན་གསུམ་གྱི་མགོན་པོ་དྲི་མ་གསུམ་སྤངས་པ།། སངྒ
རྒྱས་པདྨ་རྒྱས་པ་འདབ་འབྲའི་སྤྱན་མངའ་བ། །འདི་ནི་འཇིག་རྟེན་དགེ་བའི་བཀྲ་ཤིས་དང་པོ་ཡིན། །དེ་ཡིས་ཉེ་བར་བསྟན་པའི་མཆོག་རབ་མི་གཡོ་བ། །འཇིག་རྟེན་གསུམ་ན་གྲགས་ཤིང་ལྷ་དང་མིས་མཆོད་པ། །ཆོས་ཀྱི་དམ་པ་
སྐྱེ་དགུ་རྣམས་ལ་ཞི་བྱེད་པ། །འདི་ནི་འཇིག་རྟེན་དགེ་བའི་བཀྲ་ཤིས་གཉིས་པ་ཡིན། །དགེ་འདུན་དམ་པ་ཚོས་ལྡན་ཐོས་པའི་བཀྲ་ཤིས་ཕྱུག། མི་དང་ལྷ་དང་ལྷ་མ་ཡིན་གྱིས་མཆོད་པའི་གནས། །ཚོགས་ཀྱི་མཆོག་རབ་དེ་ཙ···
ཤེས་དང་དཔལ་གྱི་གཞི། །འདི་ནི་འཇིག་རྟེན་དགེ་བའི་བཀྲ་ཤིས་གསུམ་པ་ཡིན། །རྒྱལ་བ་སྲས་བཅས་བསོད་ནམས་སམ་མཐུ་དག་དང་། །ལྷ་རྣམས་ཀུན་གྱིས་ལེགས་སྦྱར་ཕབས་སུ་པ་དང་། །གསང་སྔགས་རིག་སྔགས་རྣམས་ཀྱི

༄༅། །མཐུ་སྟོབས་དང་། །བདེན་པར་སྨྲ་བ་རྣམས་ཀྱི་བདེན་ཚིག་གིས། །བསོད་ནམས་རི་བོ་བཞིན་དུ་བརྟན་པ་དང་། །རྒྱུད་ནི་ཉི་ཟླ་བཞིན་དུ་གསལ་བ་དང་། །སྙན་པ་ནམ་མཁའ་བཞིན་དུ་ཁྱབ་གྱུར་ཅིག །གསུམ་པོ···
དེས་ཀྱང་དེང་འདིར་བདེ་ལེགས་ཤོག །བགེགས་རིགས་སྟོང་ཕྲག་བརྒྱད་བཅུ་ཞི་བ་དང་། །མི་མཐུན་གནོད་པའི་རྐྱེན་དང་བྲལ་བ་དང་། ། འདོད་པ་སྒྲུབ་ཅིང་ཕུན་སུམ་ཚོགས་གྱུར་པའི། །བཞི་པོ་དེས་ཀྱང་དེང་འདིར་བདེ་ལེགས་
ཤོག །ལོ་བརྒྱ་ཐུབ་ཅིང་སྟོན་བརྒྱ་མཐོང་བ་དང་། །ཚེ་རིང་ནད་མེད་བདེ་སྐྱིད་ཕུན་སུམ་ཚོགས། །ཐེག་པ་མཆོག་ལ་ངེས་པར་འབྱུང་འགྱུར་པའི། །ལྔ་པོ་དེས་ཀྱང་དེང་འདིར་བདེ་ལེགས་ཤོག །སྦྱིན་པ་གཏོང་ཞིང་ཚུལ་ཁྲིམས་བསྲུང་བ་དང་
བཟོད་པ་བསྒོམ་ཞིང་བརྩོན་འགྲུས་རྩོམ་པ་དང་། །མཉམ་པར་འཇོག་ཅིང་གནས་ལུགས་རྟོགས་གྱུར་པའི། །དྲུག་པོ་དེས་ཀྱང་དེང་འདིར་བདེ་ལེགས་ཤོག །ཉིན་མོ་བདེ་ལེགས་མཚན་ བདེ་ལེགས། །ཉི་མའི་གུང་ཡང་བདེ་ལེགས་
ཤིང་། །ཉིན་མཚན་རྟག་ཏུ་བདེ་ལེགས་པའི། །དཀོན་མཆོག་གསུམ་གྱི་དེང་འདིར་སྩོལ། །ཅེས་པས་བཀྲ་ཤིས་བརྗོད། །རིགས་སུ་སྐྱེ་དང་དམ་ཚིག་ལྡན། །སྐུ་མེད་ཀྱེ་ཡི་རྡོ་རྗེ་སྟོན། །བླ་མ་ལ་གུས་སྙིང་རྗེ་ལྡན། །སྐྱེ་ཞིང་སྐྱེ་པ་རབ་འགྱུར
པར་ཤོག། །ལག་པ་རྡོ་རྗེ་དྲིལ་བུ་གཟོལ། །ཟབ་མོའི་ཆོས་ནི་སློབ་པ་དང་། །བཙུན་མོའི་ཁྱུད་མཉམ་ཟས་ཅན། །སྐྱེ་ཞིང་སྐྱེ་བར་འགྱུར་བར་ཤོག། །སེམས་ཅན་ཐམས་ཅད་བདེ་གྱུར་ཅིག། །སེམས་ཅན་ཐམས་ཅད་སྐྱོན་མེད་པ། །གང་གི

ལམ་ཆི་གྲོལ་འགྱུར་བ།། དེ་ཡིས་སངས་རྒྱས་མྱུར་ཐོབ་ཤོག། ཅེས་སྨོན་ལམ་གདབ་བོ། །དེ་ནས་འདས་གཏོར་གཉིས་པ་ཡིདམ་བདེམཆོག་ལ་འབུལ་ཞིང་། །གཏོར་མ་གསུམ་པ་ལ། །ལག་པ་གཡོན་པ་བསྟན་ཞིང་། ཨོཾ་ཞེས་བརྗོད་པས
སྟོང་པར་བསམ། གཡས་པ་བསྟན་ཏེ། ཨཱཿཞེས་བརྗོད་པས་ཐོད་པ་དཀར་པོ་ཡངས་ཤིང་རྒྱ་ཆེ་བ་དཔྲལ་བ་རང་ལ་བསྟན་པར་གྱུར། །གཉིས་ཀ་བསྣོལ་ནས་ཧཱུྃ་ཞེས་བརྗོད་པས། དགྲ་བགེགས་ཀྱི་ཤ་ཁྲག། -ཤ་ལྔ་བདུད་རྩི་ལྔར་གྱུར།
ཐུ་ཕྲུང་གི་ཕྱག་རྒྱ་བསྟན་ཏེ། ཧོཿཞེས་བརྗོད་པས་ཡེ་ཤེས་ཀྱི་བདུད་རྩིར་གྱུར་པར་བསམས་ལ། ཨོཾ་ཨཱཿཧཱུྃ། ལན་གསུམ་གྱིས་བྱིན་གྱིས་བརླབས་ནས། མདུན་གྱི་ནམ་མཁའ་རིབ་ན་ལྷུ་དགྲ་བགེགས་ཐམས་ཅད་གནས་པའི་སྟེང་དུ། པཾ་ལས་པདྨ
རཾ་ལས་ཉི་མའི་སྟེང་དུ་ཧཱུྃ་མཐིང་ནག ལས་ཐོད་འཁྲོས། དགྲ་བགེགས་གདུག་པ་ཅན་ཐམས་ཅད་ཚར་བཅད། ཧཱུྃ་འདུས་ཡོངས་སུ་གྱུར་པ་ལས། ཧཱུྃཧཱུྃ་ནག་པོ་ཆེན་པོ་ཆེར་འབར་བ། ཞལ་ཅིག་ཕྱག་གཉིས་པ། གཡས་ཀྱི་གྲི་གུག
གཡོན་ཐོད་པ་ཐུགས་ཁར་སྟོང་ནོག་ཆུ་འཛིན་པ། ཕྱག་གཉིས་ཀའི་དབུས་ན་རྣམ་འབུལ་གྱི་གཏོར་སྣམས་པ། སྤྱན་གསུམ་དང་ལྡན་ཞིང་ཞལ་མཆེ་བ་གཙིགས་པ། དབུ་སྐྲ་སེར་པོ་གྱེན་དུ་འབར་བ། མི་མགོ་སྐམ་པོ་ལྔ་ཡི་དབུ་རྒྱན་དང་
རློན་པ་ཁྲག་འཛག་པ་ལྔ་བཅུའི་དོ་ཤལ་བྱས་པ། རུས་པའི་རྒྱན་དྲུག་དང་སྦྲུལ་གྱིས་བརྒྱན་པ། སྟག་གི་ལྤགས་པའི་ཤམ་ཐབས་ཅན། དར་སྣ་ཚོགས་ཀྱི་ཅོད་པན་དང་ལྡན་ལྷུབ་ཀྱི་སླུབས་པ། ཤིན་ཏུ་སྲུང་གོ་ལ་པའི་འདུག་སྟངས་ཀྱིས

199 ༄༅། །རྗེའི་སྟེང་ ནབ་ཞུགས་པ། །ཇིའི་གཡས་མཆན་བྱུང་བ། །གཡོན་ན་ཕྱི་ནག །རྒྱབ་ན་ལྷ་བྲག་སྐྱུར། །མདུན་ན་མི་ནག །སྟེང་ན་ནི་མཁའ་ལྡིང་གི་སྤྲུལ་པའི་ཕོ་ཉ་འགྲོ་བ། མི་སྐྱོད་པའི་རབ་རྒྱན་ཅན། ཡེ་ཤེས་ཀྱི་མེ་རབ་ཏུ་འབར་བའི་དབུས་ན་ཀླུ་པ། དེའི་གཡོན
དུ་དྲག་ལས་ཨོཾ་ཀཱ་ཧཱུྃ་ནི་སྐུ་མདོག་སྔོན་མོ་ཞལ་ཅིག་ཕྱག་གཉིས་ཀྱིས་བདུད་རྩིས་གང་བའི་ཐོད་པ་ཐུགས་ཁར་འཛིན་པ། དར་དཀར་གྱི་ན་བཟའ་སྟོད་གཡོགས་པ། ལྕུག་གི་ལྷབ་པའི་ཤམ་ཐབས་ཅན། རལ་པའི་ལན་བུ་ཅིག་ཏུ་སྤྲ་ར་ནས་གཡོན་དུ་འཕྱུར་བ་ཁྲོ
སྟོ ༡ ཤོ མོའི་ཉམས་པ་ཅན། དེའི་ལྟེ་བ་ཡངས་པ་བའི་ནང་དུ་དྲག་ལས་ཁྲག་གི་རྒྱ་མཚོའི་དབུས་སུ། ཕྱི་ལས་དཔལ་ལྡན་ལྷ་མོ་འདོད་པ་ཁམས་ཀྱི་དབང་ཕྱུག་མ་ས་ཆེན་བུ་གཟུ་ལ་འཛིན་པ། སྐུ་མདོག་སྔོ་ནག་ཞལ་ཅིག་ཕྱག་བཞི་མ། གཡས་ཀྱི་དང་པོ་རལ་གྲི། གཉིས་པ་ཐོད་པ་ཁྲག་གི་གང
ཡ །གཡོན་ཀྱི་དང་པོ་ནུ་མདུང་། གཉིས་པ་བུ་རྩེ་གསུམ་འཛིན་པ། མི་མགོ་སྐམ་པོ་ལྔ་པའི་དབུ་རྒྱན་དང་། རློན་པ་ལྔ་བཅུའི་དོ་ཤལ་ཅན། རུས་པའི་རྒྱན་དྲུག་དང་ལྡན་པ། གླང་པོ་ཆེའི་ཀོ་བས་སྟོད་གཡོགས་ཤིང་། བཀྲང་གི་ཀོ་བས་སྨད་གཡོགས་པ། རེ་ལྡེའི
ཤམ་ཐབས་ཅན། སྐུའི་ཁྲབ་པའི་ཁ་རགས་བཅིངས་པ། སྨུག་གསུང་དང་ལྡན་ཞིང་མི་རོ་རྡུང་པ་ཁར་བཙུག་ནས་མཆེ་བ་གཙིགས་པ། རྣ་གཡས་པ་ལ་དུག་སྦྲུལ་དང་། གཡོན་པ་ལ་སེང་གེ་བརྒྱན་པ། དཔྲལ་ལ་ཁྲག་གི་ཐིག་ལེ། །ཞགས་ཐོ་རིས། ཕྱལ་ཆེན་ཀྱི་ཆུ་བ་གོད་པ་སྤྱི
དུ་རིང་པ་ཏྲི་ཊྲི་ཐ་དྲུག་ཉི་ཟླ་ཚ་ར་བ། །ཨ་མོ་མཁའ་འགྲོ་ཤ་ཟ་འཁྱུ་སྟོད་ཀྱི་དགུལ་ན་ཧཱུྃ་དང་སྟོད་ཀྱི་སྨྲ་སྲུང་ཁ་ལྷུ་ཕུང་ཁྲུས་ཀ་ཕྲེང་བ་བར་ཡེཾ། །མགྲིན་པར་ཨཱཿ ཐུགས་ཁར་ཧཱུྃ། ཧཱུྃ་ལས་འོད་འཕྲོས་པས། ཇོ་ག་མི་ཉམས་ཞུ་བར་སྲུང་མཛད་ཀྱི་ཐུགས་ཁ་ཕྱག་ན་མགོན་པོ་དང་། །རང་བ་ཞིག་ཀྱི་ཤེག

200 ཀྱས་ལྷ་མོ་སྤྱན་དྲངས་པུ་སྒྲོ་ལ། ཐལ་མོ་ཁོང་སྟོང་དུ་སྦྱར་བ་མཁོན་པོའི་དམ་ཚིག་གི་ཕྱག་རྒྱ་བཅས་ཏེ། འཛུམ་སྒྲོ་གཡབ་པ་ཀིཾ། ཧཱུྃ་དྲིལ་བུ་འཛིན་པས། མགོན་པོ་ཀུཎྜ་གསེལ་ཀ་དན་ལ་བཞེངས་སྨྲ། དབྱུ་སྐྱོ་གསམ་ལྷ་ཡི་དུས། གཤེགས་ཤིང་འབྱུགས་པའི་གཞན

དེ་ཡང་། ཨ་ཀ་རའི་བསྟན་པ་བསྲུང་བ་དང་། །བདག་ཅག་རྣམས་ལ་""ཕན་གདགས་ཕྱིར། །གནས་འདིར་ཉིད་དུ་གཤེགས་སུ་གསོལ། །ཨོཾ་ཤྲཱི་མཧཱ་ཀཱ་ལ་ཡ་ཨེ་ཧྱེ་ཧི། ཞེས་པ་དང་། ཧཱུྃ་ཧཱུྃ་ཐལ་མོ་སྦྱར་བ་ལྷ་མོའི་དམ་ཚིག་གི་ཕྱག

རྒྱས་གཡབ་པ་ཀྵཾ། དྲིལ་བུའི་སྒྲས། ལྷ་མོ་འདིར་ཀ་ཤེ་ཏྲ་སྟུ་ལ་སོགས་པ་དང་། མཧཱ་ཀཱ་ལི་དེ་ཝི་ཨེ་ཧྱེ་ཧི་ཞེས་སྤྱན་དྲངས། ཛཿཧཱུྃ་བཾ་ཧོཿ་གཉིས་སུ་མེད་པར་སྦྱིམ། པདྨ་ཀ་མ་ལ་ཡ་སྟྭཾ་གྱིས་པདྨོ་གདན་དེ་ཕུལ། ཨོཾ་ཤྲཱི་མཧཱ་ཀཱ་ལ་

ཏེ་ལྷོ། ཤྲི་ཧྲི་ཧཱུྃ་ཨརྒྷཾ་སྭཱཧཱ། ལ་སོགས་པ་ནས་ཤཔྟའི་བར་གྱིས་མཆོད་ནས། སོ་སོའི་དམ་ཚིག་གི་ཕྱག་རྒྱ་བཅས་ལ། སྤྱི་བོར་ཧཱུྃ། ཧཱུྃ་བཞག་པར་བསམས་ཏེ། ཨོཾ་ཤྲཱི་མཧཱ་ཀཱ་ལ་ཡ། མཧཱ་ཀཱ་ལི་དེ་ཝཱ་ཡེ། ས་མ་ཡེ། སྨ་ར་ཡེ། ས་མ་ཡ།

མ་ཧཱ་ཀྲ་མ། ། ས་མ་ཡེ་ར་ཀྵནྟུ། དཔལ་རྡོ་རྗེ་ནག་པོ་ཆེན་པོ་ལྷ་ཚོགས་བྲན་གཡོག་བཀའ་སྡོད་འཁོར་དང་བཅས་པ་རྣམས་ཀྱིས་མཆོད་སྦྱིན་གྱི་གཏོར་མ་རྒྱ་ཆེན་པོ་འདི་བཞེས་ལ། རྩ་བ་དང་བརྒྱུད་པར་བཅས་པའི་དཔལ་ལྡན་བླ

མ་དམ་པ་རྣམས་ཀྱི་བཀའ་དང་དམ་ལ་མ་འདའ་བར་དམ་ཚིག་བསྲུངས། སངས་རྒྱས་ཀྱི་བསྟན་པ་བསྐྱོངས། དཀོན་མཆོག་གི་དབུ་འཕང་བསྟོད། ཁྱད་པར་དུ་བསྟན་པ་དང་། བསྟན་པ་འཛིན་པ་རྣམས་དང་། རྣལ་འབྱོར་པ

201 ༄༅། །བདག་ཉམ་འཕྲོར་ངང་བཅས་པ་རྣམས་ལ་གནོད་ཅིང་འཚེ་བ་ །ལམ་སྒྲུབ་པ་ལ་བར་དུ་གཅོད་པར་བྱེད་པའི་དགྲ་བགེགས་ལོག་པར་འདྲེན་པའི་ཚོགས་རྣམས་ཀྱི། །བསམ་ངན་སྦྱོར་རྩུབ་ཐམས་ཅད་ཞི་བའི་ཐབས་ཀྱི
འདོར་བར་མཛད་དུ་གསོལ། གལ་ཏེ་ཞི་བས་འདུལ་དུས་འཚལ་ན། གང་ལ་གང་འཚམས་པའི་ཆད་པས་གཅད་པ་དང་། བསྒྲལ་ཅིང་གཟིར་བ་དང་། དབྱེ་བ་དང་། བསྒྱིགས་ཤེད། སྨྲ་སྙིང་བར་མཛོད་དུ་གསོལ། མདོར་ན་ཆོས་སྒྲུབ་པའི
བར་ཆད་ཐམས་ཅད་ཞི །བསམ་སྦྱོར་ཆོས་མཐུན་ཡིད་བཞིན་འགྲུབ་ཅིང་། བསྟན་པ་དང་བསྟན་པ་འཛིན་པ་དང་། འཇིག་རྟེན་པ་ཀུན་དར་ཞིང་རྒྱས་པར་མཛོད། ཅེས་འཕྲིན་ལས་བཅོལ། སྔར་བཞིན་གཏོར་མ་ཕུལ་ཞིས་····
གསོལ་བར་བསམ་ལ། ཨོཾ་ཧྲཱིཿམ་ཧཱ་ཀཱ་ལཱ་ཡ། མ་ཧཱ་ཀཱ་ལི་དེ་ཝཱི ། ནམཿ སརྦ་ཏ་ཐཱ་ག་ཏེ་བྷྱོཿ བི་ཤྭ་མུ་ཁེ་བྷྱཿ སརྦ་ཐ་ཁཾ་ཨུད་ག་ཏེ་ སྥ་ར་ཎ་ཨི་མཾ། ག་ག་ན་ཁཾ། གྲི་ཧྣེ་དཾ་བ་ལིཾ་ཏ་ སྭཱཧཱ། ཅེས་ཕྱག་རྒྱ་དང་བཅས་པས་དབུལ
གཏོད་ལྷག་མཆོད། ཨོཾ་ཧྲཱིཿམ་ཧཱ་ཀཱ་ལ་ ། ཤཱ་ས་ན་ ཨུ་པ་ཀཱ་རི་ཎི་ཨེ་ཥ་ པ་ཀྲི་ཏི་མ་ཀཱ་ལེ། ཡ་ ཨི་དཾ་ཝཱ་ ཏུ་ ཡཱ། པ་ཀྵ་ར་ཀྵ། ཡ་དི་ཡུ་ཧི་ཛ། སུ་ར་སི་ཏ་དི ཏཾ་དུཥྚ། ཁ་ཁ། ཁཱ་ཧི་ཁཱ་ཧི། མ་ར་མཱ་ར། གྲི་ཧྣ་གྲི་ཧྣ། བནྡྷ་བནྡྷ
ཧཱ། ཧ་ན་ཧ་ན། ད་ཧ་ད་ཧ། པ་ཙ་པ་ཙ། དེ་ཝ་ཀེ་ན། ཧཱུཾ་ཕཊ། ཅེས་གཏུངས་རིངས་དང་། ཨོཾ་ཧྲཱིཿམ་ཧཱ་ཀཱ་ལ་ཡ་ཧཱུཾ་ཧཱུཾ་ཕཊ་སྭཱཧཱ། ཅེས་མགོན་པོའི་སྙིང་པོ་དང་། ཨོཾ་རུ་རུ་སྲོ་རུ་ཙེ་ཧ་ཏི་ཀྵ་ཡ་ཧཱ་སི་ཀ་མི་ལ་ར་ཀྵ་སི་ཧཱུཾ་ཧཱུཾ་ཧཱུཾ། ཞེས་ལྷ་མོའི

202 སྙིང་པོའོ། ནང་མཆོད་གཏོར་རྫོང་རྡོ་རྗེ་དྲིལ་བུ་འཛིན་པ་འབམ། རྫ་བཏུང་ཞིང་། ཧཱུྃ་སྲིན་པོའི་གཟུགས་ཀྱི་གདུག་པ་ཅན།། ཚར་གཅོད་བྱང་ཆུབ་སེམས་དཔའ་སྟེ། །གྲོང་ཁྱེར་སུམ་སྒྱུགས་འཇིག་བྱེད་པའི། ། གཏུམ་པོ་ཁྲོད་ལ་བདག་བསྟོད་
དོ། །མདོག་ནག་གཟུགས་ཐུང་གཟི་བརྗིད་ཆེ། ། གདུག་པ་ཚར་གཅོད་གྲི་གུག་གཡས། ། གཡོན་ན་གདུག་པའི་ཁྲག་བཀང་སྣོད། །ཐོད་ཕྲེང་ཅན་ལ་བདག་བསྟོད་དོ། ཁྲོས་པས་ཞབས་བསྣུབས་ས་གཞི་གཡོ། །འཇིགས་པའི་
གང་སོས་རི་རབ་དཀྲོལ། །དམ་ཚིག་ཉམས་པའི་སྙིང་འབྱིན་པའི། །དམ་ཚིག་ཅན་ལ་བདག་བསྟོད་དོ། །ཅེས་པས་བསྟོད། ཧཱུྃ་ཕྲ་ལ་ལྷན་མགོན་པོ་མ་ཧཱ་ཀཱ་ལ་ཡ། །ལྷ་ཆེན་དཔལ་འབར་ནག་པོ་མ་ཕྲུ་བོ་ཆེ། །མ་ཧཱ་དེ་ཝཱི་སྲུས་པོ་ཏྲག་ཤུལ་ཅན།
ཚོགས་བདག་ཆེན་པོ་མ་ཧཱ་ཀཱ་ལ་ཡ།།འཛམ་བུ་ཉེ་ཆེན་པོ་མ་ཧཱ་ཀཱ་ལ་ཡ།།ལེགས་ལྡན་ནག་པོ་གྲོང་ཁྱེར་སུཾ་ཧེ་ཀཱ་ད། །བསྟན་པ་ཡོངས་ཀྱི་ཕྱི་སྲུང་མ་ནག་པོ་ཆེ། །ཆོས་འཁོར་ཡོངས་ཀྱི་སྲོག་ཤིང་ནག་པོ་ཆེ། །དམ་ཚིག་ཅན་གྱི་དགྲ་ལྷ་ནག་པོ་ཆེ། །
དམ་ཉམས་དགྲ་བོའི་དབུགས་འབྲིན་ནག་པོ་ཆེ། །འདིར་གཤེགས་བརྒྱན་ཀྱི་གཏོར་མ་འདི་བཞེས་ཤིག། །ཤ་ཁྲག་དམར་གྱི་གཏོར་མ་འདི་བཞེས་ཤིག། །འཇམ་བུ་ཧྲེ་བའི་ཞལ་ཟས་འདི་བཞེས་ཤིག། །སྨན་རག་ཕྱུང་གི་མཆོད་པ་
འདི་བཞེས་ཤིག། །སྐུར་བཙོལ་ལས་ཀྱི་བཀའ་རག་མཉན་པོར་འཕྲུལ། །ང་འཚོལ་ལས་ཀྱི་གསོལ་འདེབས་མཉན་པོར་བཞེས། །འཁོར་རྣམས་བསྲུང་ཞིང་རྐྱེན་རྣམས་བཟློག་པ་དང་། །སྡང་བའི་དགྲ་དང་གནོད་པའི་བགེགས

203 ༄༅། །ལ་སོགས། །བདུད་དང་བར་དུ་གཅོད་པ་རྣམ་མང་པོ། །ཐམས་ཅད་ཉེ་བར་ཞི་བར་མཛད་དུ་གསོལ། །བསྟན་པ་བསྲུང་བའི་ལས་འདི་མྱུར་དུ་བསྒྲུབས། །ཅེས་པ་དང་། ཐུ་ཞིང་གི་སྐུ་གསུང་ཐུགས་ཀྱི་མ་ཐུས། །འདོད་པ་ཡི་
ཁམས་ཀུན་ཟིལ་མནན་ནས། །འདོད་པའི་ཁམས་ལ་དབང་བསྒྱུར་མ། །འདོད་ཁམས་དབང་ཕྱུག་མ་ལ་འདུད། །དཔལ་ལྡན་ལྷ་མོ་ཁྱོད་ཀྱི་སྐུ། ། །རི་རབ་ལྷུན་པོ་ལྟ་བུར་བརྟེད། ། །དབང་པོ་སྔོན་པོ་ལྟ་བུར་འབར། ། ། །
། །ཉི་མའི་ཟེར་ལྟར་ལུས་ལ་འཕྲེད། །དབུ་སྐྲ་སེར་པོ་གྱེན་དུ་འབར། །སྤྱན་རྩ་དམར་པོ་གློག་ལྟར་འཁྱུག །མི་རོ་ཁར་བཅུག་མཆེ་བ་གཙིགས། །ཁྲག་གིས་གང་བའི་ཐོད་པ་དང་། །འཇིགས་པའི་མཚོན་ཆས་
ཕྱག་རྣམས་བྲེལ། །མི་མགོ་རིན་ཆེན་རྣམ་པས་སྤྲས། །སྐུ་ཕྲང་སེང་གེའི་ལྤགས་པས་སྒྲོག་དང་། །ཁྲག་དང་ཞག་གི་ཐིག་ལེས་བརྒྱན། །ཀ་ཏྲེན་རི་ལྷ་གོས་སུ་གྱོན། །ཐོད་ཕྲུག་ཞེན་མཚན་མོ་རྒྱུ། །ཤིབ་དུ་རི་དེ་ཙི་དེ་ཟི་སྐྱ་ག་མ།།
འཇིགས་གཟུགས་མ་ལ་ཕྱག་འཚལ་བསྟོད། །ཁྱོད་ཀྱི་གསུང་གི་ང་རོའི་ང་ཕྲུ་ངས། །འབྲུག་སྟོང་ལྡིར་བའི་སྒྲ་བསྒྲགས་པས། །ཁམས་གསུམ་མ་ལུས་ཟིལ་མནན་ནས། །ས་གསུམ་གཡོ་བར་མཛད་ལ་འདུད། །ཁྱོད་ཐུགས་ཞི་
ལ་རབ་ག་ཉོལ་ཡང་། །སྙིང་རྗེའི་དབང་གིས་སྲིད་ལ་བཞུགས། །ཁྲོ་དང་འཁྲུག་དང་རྣམ་པ་ཡིས། །བདུད་དཔུང་ངེས་པར་འཇོམས་ལ་འདུད། །དཔལ་ལྡན་ལྷ་མོ་མི་ཡམ་སྲིད་གསུམ་བདག། །འདིར་གཤེགས་བརྒྱན་གྱི་གཏོར་མ་འདི་

204 བཞེས་ཞིག་ལ་བསྔོགས་པས་བསྟོད་ཚིག་འཁྲིབ་ལས་བཅོལ་ལོ། །དེ་ནས་གཏོར་མ་བཞིབ། ཨོཾ་ཨཱཿཧཱུྃ་ཧོཿ སྔར་བཞིན་བྱིན་གྱིས་བརླབ། མདུན་དུ་ཡཾ་ལས་བདུ། རཾ་ལས་ཉི་མའི་སྟེང་དུ། ཧཱུྃ་ལས་གཙོ་བོའི་ལྷ་པོ་དུས་གཅིག་ཏུ་བསྐྱེད
དེ། །དབུས་སུ་ ནག་པོ་ཆེན་ པོ་ཞལ་བཞི་པའི་གཡས་རྩེ་གྲུ་མ་གཉིས་སྡོང་པོ། གཡོན་རྩེ་གྲུ་མ་གཉིས་ལྗང་ཁུ། ཕྱག་བཞི་པའི་གཡས་དང་པོ་ཀྱི་གུག །གཡོན་དང་པོ་ཐོད་པ་ཁྲག་ཁར་སྟེང་འོག་ཏུ་འཛིན་པ། གཡས་ འོག་མས་མལ་གྲི་
གཡོན་འོག་མས་མི་རུས་ཀྱི་ཕྲེང་བ་འཕྱར་ཐབས་སུ་བསྣམས་སོ། བདུད་ཕྱིས་གང་པའི་ཐུམ་པ་འཆང་བ་ཕྱུང་དུ་ཐོགས་པ། པད ཉི འི་གདན་ལ་ཞབས་གཡས་བསྐུམ་ཞིང་གཡོན་བརྐྱང་བས་བཞེངས་པ །སྐུ་མདོག
ནག་པོ་སྤྲ་ཁེ་བ་ཁྲོ་གཉེར་དུ་འབར་བ། དམར་ལ་ཟླུམ་པའི་སྤྱན་གསུམ་བསྒྲད་པ། ཞལ་མཆེབ་གཙིགས་པའི་མ་མཆུ་འཕྲུང་བ། ཐོད་པ་སྐམ་པོ་ལྔའི་དབུ་རྒྱན་དང་། །རློན་པ་ཁྲག་འཛག་པ་ལྔ་བཅུའི་དོ་ཤལ་ཅན། རུས་པའི་རྒྱན་
དྲུག་དང་། སྦྲུལ་གྱི་བརྒྱན་པ། སྟག་གི་ལྤགས་ཀྱི་པང་མ་ཐབས་ཅན། ཚོས་པའི་སྤྲུང་པས་སེ་རལ་ཁ་ཁྲུས་པ། དྲག་ལ་རྔམ་པའི་ཆ་ལུགས་ཅན། དགེ་ཏུ། ཏ་ཏ་དང་། ཧཱུྃ་ཧཱུྃ་གི་གད་རྒྱངས་སྒྲོག་པ། །དེའི་གཡས་སུ་གཡུང
མོ་ནག་མོ། གཡོན་དུ་གདུམ་མོ་ལྗང་ཁུ། མདུན་དུ་སྲིན་མོ་དམར་ནག ། རྒྱབ་ཏུ་སེང་གེ་ལྷ་སེར་ནག ཐམས་ཅད་ཀྱང་གཅེར་མོ་ཞལ་གཅིག་ཕྱག་གཉིས་མ། གཡས་ཀྱི་གྲི་གུག་ཐོད་ཁྲག་ཁ་ལ་འཛུར་བ།

205 ༄༅། ། ༡ ། གཡོན་བརྗེད་ཁྲག་གཙོ་བོ་ལ་སྦྱིན་ 'པ། ཁྲོ་མོ་འི་ཆེ་ཤུ་ཀ་ས་ཙནྡ། ཤྲཱི་ཀ་ཁ་ཊྭཱ་ཡེ་ཞེས་ཀྱི་མེ་ འབར་བའི་ཞུས་ན་བཞུགས་པའི་དཔྲལ་བར་ཨོཾ། མགྲིན་པར་ཨཱཿ ཐུགས་ཁར་ཧཱུྃ་བསམ། དེ་ལས་འོད་ཟེར

འཕྲོས་པས། ཧི་ཤི། བསིལ་བའི་ཚལ། ཡོ་ཧ་ལ། ཧ་ཧ་ཆོད་པའི་དུར་ཁྲོད་ནས་ཡེ་ཤེས་པ་སྤྱན་དྲངས་པར་མོས་ལ། སྟོན་ཅེ་ཛཿ ཧཱུྃ་བཾ་ཧོཿ འཆེ་ཆེ་ཞང་གི་སྐུ་ནུ་མངའ་རུ། ། གཏུམ་པོ་ཁྲོད་ཀྱི་ཧེ་ལྷུར་ཁས་སྤྱངས་བཞིན། ། འཕྲིན་ལས་རྣམ་

བཞིའི་ལས་ལ་སྤྱན་འདྲེན་ན། ། སངས་རྒྱས་བསྟན་པ་བསྲུང་ཕྱིར་གཤེགས་སུ་གསོལ། ། ཨོཾ་མ་ཧཱ་ཀཱ་ལ་ཀཱ་ལི་བི་ཀཱ་ལ་ར་ཏི་ཧ། རྡོ་རྗེ་ཧཱུྃ་ཕ་ལི་ར་ཀྵ་སེ། སི་ག་ཁྲི། དེ་ཕྱིར་པ་དེ་སྐྱུར་ཨོ་རྒྱན་དེས་སྤྱན་དྲངས། ཛཿ ཧཱུྃ་བཾ་ཧོཿ

གཉིས་སུ་མེད་པར་སྦྱོ། བདག་མ་ལ་ཡ་ཁྱུ་གྱིས་གདན་འཁྱིལ། ས་པར་སྣང་བའི་རྫས་སུ་སྤྲི་ཧྲཱིཾ་ཧྲཱི། ཨ་རྒྱ་ལ་སོགས་པས་མཆོད། རྡོ་རྗེ་ཅེ་ལྕེ་བའི་དྲག་རྒྱ་སྤྱི་བོར་བཞག་པར་མོས་ལ། ཨོཾ་མ་ཧཱ་ཀཱ་ལ་ཀཱ་ལ་ བི་ཀཱ་ལེ་ལྭ་ཏི་ཧ་ཧཱུྃ་ཧཱུྃ་ཕཊ

ས་ཧཱ། ཧྲཱི་བིཥྞ། ཙ་ཕུ་ལུ། ར་ཀྵ་སེ། སོ་ག་ལཱི། དེ་སྨྲས་མ་ཡེ། སྐུར་ཡེ་ནས་འཕྲིན་ལས་བཅོལ་བའི་བར་དང་། དེ་ཕྱིའི་རྗེས་སུ། ནམ་མཁའི་ཏ་སྦྱ་ག་ཏ་ལ་སོགས་པ་བཏགས་ལ་སྤུར་བཞིན་གཏོར་མ་འབུལ། ཨ་ཀཾ་ལ་སོགས

པས་མཆོད། དེ་སྒྲུབ་རྗེས་སུ། ཨོཾ་ཨཱཿཧཱུྃ་བཏགས་ལ་ཐུང་གིས་མཆོད་དོ། ། དེ་ནས། དཔལ་ལྡན་དབང་ལྡན་གྲིད་གསུམ་དབང་བསྒྱུར་ཞིང་། མཆོད་པ་གཅིག་ལ་ནི་ངས་མཆུ་འཕྲུང་ཐུགས་ཆེན། ། སྐྱོ་སྐྲོག་ས་སྤྲིལ་ཕྱི་སྤྲིད་བས་བརྒྱན།

206 པ་ཡི། །གདོན་ཟུ་རེ་ལུས་ཅན་བགེགས་འཇོམས་ཁྱོད་ལ་འདུད། །དུམ་ནི་མིང་ཅན་དྲག་པོའི་ཕྲེང་བ་ཅན། །ཀེ་ཏྲ་ཕལ་པའི་མིག་གིས་བདུད་འཇོམས་ཤིང་། །བརྒྱད་ཀླུམ་གློག་སྟོང་འཁྱུ་འདུའི་ཕྲེང་ཀེ་ཅན། །མདུང་ཐུང་ཁྲི་གུག་ཐུམ་ཐོད
འཛིན་ལ་བསྟོད། །འཇིགས་བྱེད་མུར་འགྲོ་ཚངས་སྐྱུང་མི་མགོ་ཡི། །ཕྲེང་བ་འཛིན་ཞིང་ལས་གསུམ་སྒྲུབ་བྱེད་པའི། །ཧཱུྃ་ཧཱུྃ་སྒྲ་སྒྲོག་སྲིན་པོའི་གཟུགས་འཛིན་པ། །དུས་མཐའི་མེ་ལྟར་འབར་བ་ཁྱོད་ལ་བསྟོད། དཔལ་ལྡན་གྲུ་འཛིན
ཆེན་པོ་ན། །ཁྱོད་བཞུགས་ཏི་སེའི་གངས་རི་ལ། །གདོང་པ་ཞི་ལྡན་ཁྱོད་ཞིང་སྐྱོང་མཛད། །ཀུན་བསྐུངས་ཁྱོད་ལ་བསྟོད་པར་བྱ། །ཧ་ཧའི་གད་རྒྱངས་འབྲུག་སྒྲ་སྒྲོག། །ཧཱུྃ་ཧཱུྃ་སྒྲོག་པའི་དཔལ་ཁྱོད་ཀྱིས། །སྲིད་གསུམ་གནས་པའི་
བགེགས་རྣམས་ཀུན། །སྐྲག་མཛད་ཁྱོད་ལ་བསྟོད་པར་བྱ། །རྗོགས་པའི་ཤངས་རྒྱས་ཤུན་''ཧཱུ་རུ། །དམ་བཅས་དོན་ནི་དགྲ་འདེར། །སྒྲུབ་ལ་''གེགས་པ་མེད་གྱུར་པའི། །དམ་ཚིག་ལྡན་ཁྱོད་བསྟོད་པར་བྱ། །ཤ་ཆེན་ཟན་དང་
མེ་ཏོག་སྤོས། །ཆང་ཕུད་ཤག་ཁྲག་ལ་རྣག་འབ། །ཁྱོད་ནི་བྱུང་ནས་རབ་བཞུགས་ཤིང་། །ཕྱོགས་སོ་བཅུའི་དབང་ཕྱུག་ཁྱོད་ལ་བསྟོད། །གཡུང་མོ་གཏུམ་མོ་སྲིན་མོ་དང་། །སོ་དེག་ལ་གནས་རྒྱལ་འབྱོར་མ། །དམར་སེར་ལྡང་ནག་ཁྲོས་པའི'''
ཞལ། །ཁྲི་གུག་ཐོད་འཛིན་བསྟོད་པར་བྱ། །ཁྱོད་ཀྱིས་རང་ཕྱོགས་ལེགས་བསྐྱང་ཞིང་། །གཞན་ཕྱོགས་རྣམས་བར་''སྨིན་འབྱེད་པ། །དོན་གཉིས་སྒྲུབ་པའི་ཡབ་ཡུམ་ལ། །བདག་གིས་རྟག་ཏུ་བསྟོད་པར་བྱ། །དེ་ལྟར་བསྟོད་པས

༄༅། །རབ་སྔགས་པས། །བདག་ཅག་འཁོར་བཅས་བསྲུང་བ་དང་། །འདོད་པ་ཐམས་ཅད་སྒྲུབ་པ་དང་། །བགེགས་རྣམས་མ་ལུས་མེད་པར་མཛོད། །ཁྱེད་ཀྱིས་བསྒྲུབ་པོའི་ལས་བྱ་ཞིང་། །རྗེས་སུ་བསྒྲུབས་ན་འཚེ་བ་དང་། །ཡོ་ད
ལུབ་རྟེན་ནང་དཀྲུས་པ་དང་། །ཕུན་འབྱིན་རྣམ་པར་གཞོམ་པར་མཛོད། །སྐྱོག་པ་རྣམས་ནི་རྒྱུས་པ་དང་། །ཁ་འདོན་ཟུན་སུམ་ཚོགས་པ་དང་། །སྒྲུབ་པ་དུས་མེད་པ་ཡི། །བསྐྱོན་པ་དགག་ཀྱང་དར་བར་མཛོད། །མཚོན་ན་གང་དང་གང་བཅོལ
བ། །དེ་དང་དེ་ཡི་ལས་རྣམས་ལ། །བརྟུལ་ཞུགས་གཡེལ་བ་མ་མཛད་པར། །བདག་ལ་རྗེས་སུ་བརྩེ་བར་མཛོད། །ཅེས་པས་བསྟོད་དོ། །དེ་ནས་གཏོར་མ་ལྷ་ལ་ཨོཾ་ཨཱཿཧཱུྃ་ཧོཿ སྤར་ལྷར་བྱིན་གྱིས་བརླབས་ལ། །འབར་བའི་ཕྱག
རྒྱ་ཕྲེང་ལ་བ་རབ་ཆས་པ། ཕཻ། བཛྲ་ཨ་ར་ལི་ཧྲིད། ཛཿཧཱུྃ་བཾ་ཧོཿ བཛྲ་ཌཱ་ཀི་ནི་ས་མ་ཡ་སྟྭཾ། དྲྀ་ཤྱ་ཧོཿ སྤྲ་ཏི་ཙྪ། །སྤྱར་བ་བཞིན་ཕྱག་རྒྱ་བྱས་ལ། ཨོཾ་ཁ་ཁ། ཁཱ་ཧི་ཁཱ་ཧི། སརྦ་ཡཀྵ་རཀྵ ས་བྷཱུ་ཏ་པྲེ་ཏ། པི་ཤཱ་ཙ་ཨུནྨཱ་ད། ཨ་པ་སྨཱ་ར། ཌཱ་ཀ
ཌཱ་ཀི་ནྱ་དྱ་ཡ། ཨི་དཾ་བ་ལིཾ། གྲྀཧྞ་ཧྞ། ས་མ་ཡ་རཀྵནྟུ། མ་མ་སརྦ་སིདྡྷི་མེ་པྲ་ཡཙྪནྟུ། ཡ་ཐེ་བཾ། ཡ་ཐེཥྚཾ། བྷུཉྫ། ཛི་གྷྲ། པི་བ་ཐ། ཨ་ཏི་ཀྲ་མ་ཐ། མ་མ་སརྦ་ཀཱརྻ་ཡ། ས་ཏ་སུ་ཁཾ། ཝི་ཤུདྡྷེ། ས་ཧ། ཡི་ཀཱ་བྷ་ཝནྟུ། ཧཱུྃ
ཧཱུྃ་ཕཊ་ཕཊ་ཕཊ་སྭཱ་ཧཱ། །ཅེས་ལན་གསུམ་གྱི་གཏོར་མ་དབུལ། མཆོད་པས་མཆོད་ལ། །སངས་རྒྱས་མཁའ་འགྲོ་སོགས་ནས། །སེམས་ཅན་གྱི་དོན་ལ་ཞུགས་པ་རྣམས་ཀྱི་ཞལ་དུ་ཨོཾ་ཨཱཿཧཱུྃ། གིས་འདིར་མཆོད་གཏོར་ལ། བསྟན་པ་དར

ཞིང༌། འཇིག་རྟེན་དུ་བདེ་ལེགས་རྒྱ་ཆེན་པོ་འབྱུང་བ་དང༌། བདག་ཅག་དཔོན་སློབ་རྣམས་ཀྱི་བསམ་སྦྱོར་ཆོས་བསྟུན་ཡིད་བཞིན་དུ་འགྲུབ་པའི་འཕྲིན་ལས་མཛད་དུ་གསོལ་ལོ ། ཞེས་བརྗོད། དེ་ནས་གཏོར་མ་དྲུག་པ། ཨོཾ་ཨཱཿཧཱུྃ་གེ་ས་བདྡྷ་སྟེར་
བསྐྱེད ། ཨ་ཀཱ་རོ་ཕུལ། སླར་ཡང་ཨོཾ་ཨཱཿཧཱུྃ་གིས་ཕུད་གཏོར་ལ། ། གནས་བདག་ གཞི་བདག་གཉུག་མར་གནས་པའི་ཚོགས་རྣམས་ལ་འབུལ་ལོ། མཆོད་དོ། འགྲོན་ནོ། སྨྲིན་ནོ། གསོལ་ལ་ཡའི་རྗེས
སུ། བསྟན་རྡྲ་བ་ལ་སོགས་ལ་གོང་བཞིན་བརྗོད་ཡི་གེ་བརྒྱ་པས་ལྷག་ཆད་ཁ་བསྐང༌། མ་འབྱོར་བ་དང་ཉམས་པ་དང༌། །གང་ཡང་བདག་རྨོངས་བློ་ཡིས་ནི། །བགྱིས་པ་དང་ནི་བགྱིད་བཅོལ་བ། །དེ་ཀུན་མགོན་པོས་བཟོད་པར་མཛོད། །ཅེས་པས
ཉེས་པ་ཕྱིར་བཤགས། །ཕྱིར་ལྷུར་ སྨོན་ལམ་གདབ་པ་ནི། །བཞི་པ་ཁ་ཟས་ཀྱི་རྣལ་འབྱོར་ནི། །ཁ་ཟས་གཏོར་མ་ལྷར་བྱིན་གྱིས་བརླབས་ལ། །ཕུད་བླམ་ཡི་དམ་ཆོས་སྐྱོང་ལ་དབུལ། །རང་ཧེ་རུ་ཀར་དམིགས་པའི་ལག་པ་གཡས་དགང་བཟར
གཡོན་བླུགས་བཟར། །ཁ་ཐུབ་ལྟུང༌། །ལྟེ་བ་ནས་འབར་བའི་གཏུམ་མོའི་མེས་ལུས་ཐམས་ཅད་གང་བའི་སྙིང་ཁར་བླ་མ་ཡི་དམ། །ལྟེ་བར་ཆོས་སྐྱོང་དང་འཇིག་རྟེན་པའི་ལྷ། །བཟའ་བཏུང་བསྲེག་རྫས་སུ་བྱས་ནས། །ལྷ་མཆོད་པའི་བསམ
ཐུགས་མཆོགས་པར་ལོངས་སྤྱོད་དོ། །ལྷག་མ་ལ་འབར་བའི་ཕྱག་རྒྱ་ཚང་གི་ཁ་སྦྱུ་བཀབ་ཏེ། ཨོཾ་ཨུ་ཙྪིཥྚ་བ་ལིཾ་ཏ་བྷཀྵ་སི་སྭཱཧཱ། ཅེས་པས་ལྷག་མ་ལ་དབང་བའི་འབྱུང་པོ་ལ་སྦྱིན་རྡོ་རྗེ་དྲིལ་བུ་འཛིན་པས་སྔར་བཞིན་རྡོ་རྗེའི་གླུ་དང །

ཧཱུྃ

༄༅། །བརྒྱ་བྱིན་ཀྱི་ཚིགས་བཅད་བརྗོད། ཧཱུྃ་ཧྲཱིཿ ཐལ་མོ་སྙིང་ཁར་སྦྱར་ཏེ། བླམ་ཡི་དམ་སངས་རྒྱས་བྱང་ཆུབ་སེམས་དཔའི་ཚོགས་ཐམས་ཅད་བདག་ལ་དགོངས་སུ་གསོལ། །དགེ་བ་འདི་ཡིས་མྱུར་དུ་བདག ། ཀྱེ་ཡེ་རྡོ་རྗེ་འགྲུབ་
གྱུར་ནས། །འགྲོ་བ་གཅིག་ཀྱང་མ་ལུས་པ། །དེ་ཡི··· ས་ལ་འགོད་པར་ཤོག །ཅེས་པའི་རྗེས་སུ་སྔར་གྱི་སྨོན་ལམ་གདབ། །མདུན་བསྐྱེད་ཀྱི་ལྷ་ལ་ཕྱི་ནང་ཡིད་བྱུང་བསྟོད་པའི་མཆོད་པས་སྔར་བཞིན་མཆོད་ལ། །སྔར་གྱི །
བཟློད་གསོལ་གྱི་རྗེས་སུ། །ཁྱེད་ཀྱིས་སེམས་ཅན་གྱི་ཁམས་ལ་རྗེས་སུ་བརྩེ་བས་བཀའ་སྩལ་ཞིང་། དཀྱིལ་འཁོར་བྱིན་གྱིས་བརླབས་ཏེ། སེམས་ཅན་གྱི་དོན་མཛད་ན། སོ་སོའི་སྐྱེ་བོ་རྣལ་འབྱོར་ལ་དབང་མ་ཐོབ་པ་རྣམ་བ
རྗེད་ངེས་པ་བའམ། ཡོ་བྱད་མ་ཚང་བ་ལ་སོགས་པ་ཉེས་པ་གང་ཅུང་ཟད་བགྱིས་པ་དེ་དག་བཟོད་པར་མཛད་དུ་གསོལ། །ཞེས་གསོལ་བ་བཏབ་ལ། རས་བྲིས་ཀྱི་དཀྱིལ་འཁོར་ཡོད་ན། ཧཱུྃ་སྲིད་འབྱུང་བ་བཞིའི་གནོད་པས་མ
ཞིག་པ་དེ་སྲིད་དུ་ཡེ་ཤེས་པ་རྣམས་འདི་ལ་བརྟན་པར་བཞུགས་ནས། སྦྱིན་པའི་བདག་པོས་ཐོག་དྲངས་པའི་སེམས་ཅན་ཐམས་ཅད་ལ་མཆོག་དང་ཐུན་མོང་གི་དངོས་གྲུབ་མ་ལུས་པ་སྩལ་དུ་གསོལ། ། ཨོཾ་སུ་པྲ་ཏིཥྛ
བཛྲ་ཡེ་སྭཱ་ཧཱ། བརྟན་པར་བཞུགས་ལ། །རྟེན་མེད་པ་འམ། གཤེགས་གསོལ་དགོས་པ་ན། ཨོཾ་ཁྱེད་ཀྱིས་སེམས་ཅན་དོན་ཀུན་མཛད། །རྗེས་སུ་འཐུན་པའི་དངོས་གྲུབ་རྩོལ། །སངས་རྒྱས་ཡུལ་དུ་གཤེགས་ནས་ཀྱང

༄༅། །བཀྲ་ཤིས་ཀྱི་ཚིགས་བཅད་བརྗོད། རྡོ་རྗེ་ཐལ་མོ་སྙིང་ཁར་སྦྱར་ཏེ། བླ་མ་ཡི་དམ་སངས་རྒྱས་བྱང་ཆུབ་སེམས་དཔའི་ཚོགས་ཐམས་ཅད་བདག་ལ་དགོངས་སུ་གསོལ། །དགེ་བ་འདི་ཡི་མྱུར་དུ་བདག །ཀྱེ་ཡེ་རྡོ་རྗེ་འགྲུབ་གྱུར་ནས། །འགྲོ་བ་གཅིག་ཀྱང་མ་ལུས་པ། །དེ་ཡི…ས་ལ་འགོད་པར་ཤོག །ཅེས་པའི་རྗེས་སུ་སྔར་གྱི་སྨོན་ལམ་གདང་བ། །མདུན་བསྐྱེད་ཀྱི་ལྷ་ལ་ཕྱི་ནང་ཡིད་བྱུང་བསྐོང་བའི་མཆོད་པས་སྤོར་བཞིན་མཆོད་ལ། །སྔར་གྱི །བཟོད་གསོལ་གྱི་རྗེས་སུ། །ཁྱེད་ཀྱིས་སེམས་ཅན་གྱི་ཁམས་ལ་རྗེས་སུ་བརྩེ་བས་བཀའ་སྩལ་ཞིང་། དཀྱིལ་འཁོར་ཕྱིན་གྱིས་བརླབས་ཏེ། སེམས་ཅན་གྱི་དོན་མཛད་ནས། སོ་སོའི་སྐྱེ་བོ་རྣལ་འབྱོར་ལ་དབང་མ་ཐོབ་པ་རྣམས་རྗེད་ངེས་པ་ནམ། ཡོ་བྱད་མ་ཚང་བ་ལ་སོགས་པ་ཉེས་པ་གང་ཅུང་ཟད་བགྱིས་པ་དེ་དག་བཟོད་པར་མཛད་དུ་གསོལ། །ཞེས་གསོལ་བ་བཏབ་ལ། རས་བྲིས་ཀྱི་དཀྱིལ་འཁོར་ཡོད་ན། ཇི་སྲིད་འབྱུང་བ་བཞི་ཡི་གནོད་པས་མ་ཞིག་པ་དེ་སྲིད་དུ་ཡེ་ཤེས་པ་རྣམས་འདི་ལ་བརྟན་པར་བཞུགས་ནས། །སྨིན་པའི་བདག་པོས་ཐོག་དྲངས་པའི་སེམས་ཅན་ཐམས་ཅད་ལ་མཆོག་དང་ཐུན་མོང་གི་དངོས་གྲུབ་མ་ལུས་པ་སྩལ་དུ་གསོལ། །ཨོཾ་སུ་པྲ་ཏིཥྛ་བཛྲ་ཡེ་སྭཱ་ཧཱ། བརྟན་པར་བཞུགས་ལ། རྟེན་མེད་པ་ནམ། གཤེགས་གསོལ་དགོས་པ་ནི། ཨོཾ་ཁྱེད་ཀྱིས་སེམས་ཅན་དོན་ཀུན་མཛད། །རྗེས་སུ་འཐུན་པའི་དངོས་གྲུབ་རྩོལ། །སངས་རྒྱས་ཡུལ་དུ་གཤེགས་ནས་ཀྱང་

211 ༄༅། །ཅན་གང་དག་འགྲོ་དང་མི་འགྲོ་བ། །དེ་དག་ཐམས་ཅད་དུང་འདིར་བདེ་ལེགས་ཤོག །ཞི་བ་ཚོགས་བྲལ་ལྷ་མིས་མཆོད་འོས་པ། །ཆོས་ལ་ཕྱག་འཚལ་དེ་དང་འདིར་བདེ་ལེགས་ཤོག །སེམས་ཅན་གང་དག་འགྲོ་དང་མི་
འགྲོ་བ། དེ་དག་ཐམས་ཅད་དེང་འདིར་བདེ་ལེགས་ཤོག །ཚོགས་ཀྱི་མཆོག་རབ་ལྷ་མིས་མཆོད་འོས་པ། །དགེ་འདུན་ཕྱག་འཚལ་དེང་འདིར་བདེ་ལེགས་ཤོག །སེམས་ཅན་གང་དག་འགྲོ་དང་མི་འགྲོ་བ། །དེ་དག་ཐམས་ཅད་དེང་
འདིར་བདེ་ལེགས་ཤོག། །ཅེས་དང་། འབྱུང་པོ་གང་དག་འདིར་ནི་ལྷགས་གྱུར་ཏེ། །ས་འམ་འོན་ཏེ་བར་སྣང་འཁོད་གྱུར་རུང་། །སྐྱེ་དགུ་རྣམས་ལ་རྟག་ཏུ་བྱམས་བྱེད་ཅིང་། །ཉིན་དང་མཚན་དུ་ཆོས་ལ་སྤྱོད་པར་ཤོག །ཅེས་པས་ཤིས
པ་བརྗོད། །ལྔ་པ་ཉལ་བའི་རྣལ་འབྱོར་ནི། སྲོད་ཀྱི་ཐུན་བཅུམས་ལ་ཚར་ནས་གཉིད་པའི་ཚེ། རང་གཙོ་བོ་ལ་ཐིམ། །ཐུགས་ཁའི་ཧཱུྃ་ལས་འོད་འཕྲོས། །སྣོད་བཅུད་བསྡུ་ཏེ་འཁོར་ལ། དེ་གཞལ་ཡས་ཁང་ལ། དེ་ལྷ་མོ་ལ། དེ་ཞབས་ལ།
། ཡེ་ཧ་ཡི་སྐྱོང་ཞབས་ལ། །ཡུམ་ཡབ་ལ ། ཡབ་ཧཱུྃ་ལ་ཐིམ། དེ་མི་དམིགས་པ་སྟོང་པའི་ངང་ལ་ཉལ་ལོ། །དྲུག་པ་ལྡང་བའི་རྣལ་འབྱོར་ནི། ཧཱུྃ་ཞེས་བརྗོད་པས། སྟོང་པའི་ངང་ལས་ཀྱི་རྡོ་རྗེའི་སྐུར་བཞེངས་ཏེ། ཧཱུྃ་ལས་འོད་འཕྲོས། །སྣོད་དང
གཞལ་ཡས་ཁང་། སྣོད་བཅུད་རྣམས་དམིགས་ནས། རང་གཟུགས་སྐུ། སྣོད་བཅུད་འབྲུ་ཡི་ལས་འཇུག་པའི་ཡུལ་དུ་མོས་ལ་ལྡང་ངོ་། །བདུན་པ་ཁྲུས་ཀྱི་རྣལ་འབྱོར་ནི། དབང་བསྐུར་དང་འདྲ་བ་ལས། ཁྱད་པར་དབང་བསྐུར་བས

212 ༔ །ཕྱི་ནང་གི་ དྲི་མ་དག། ལུས་ཡེ་ཤེས་ཀྱི་བདུད་རྩིས་གང་བར་བསམས་ཏེ། ཡིག་བརྒྱ་བརྗོད་ཅིང་ཁྲུས་བྱ། དབང་གི་ལྷ་གཤེགས་སུ་གསོལ་ལོ། །བརྒྱད་པ་སྤྱོད་ལམ་གྱི་རྣལ་འབྱོར་ནི། མཉམ་བཞག་ལས་ལངས་པའི་དུས་ཀུན་ཏུ།
ལྷ་མོ་བརྒྱད་ཞལ་པ་བཀྲད་ལ། ཡུམ་ཡབ་ལ། ཡབ་ཁྱུག་གཉིས་པར་བསྒོམ་ནས། གནས་གསུམ་ཡི་གེ་གསུམ་གྱིས་བསྲུང་། སྐྱེ་མཆེད་དྲུག་ལ་གཏི་མུག་རྡོ་རྗེ་མ་ལ་སོགས་པ་དྲུག། གཟུགས་གཽ་རཱི། སྒྲ་ཙཽ་རཱི། དྲི་བེ་ཏ་ལཱི། རོ་གྷསྨ་རི། རེག་ས
སོད་མ། ཆོས་ཀྱི་སྐྱེ་མཆེད་མཁའ་སྤྱོད། །སྣང་བ་ལྷ། གྲགས་པ་སྔགས། སེམས་ཀྱི་འཕྲོ་བ་ཏིང་ངེ་འཛིན་དུ་བསམས་པ་ལ། ཟུང་འཇུག་གི་ངང་ནས་ལུས་ལྷ་མཆོད་པའི་ཁ་ཟས་ཟ་བས། འདོད་ཡོན་ལ་མ་ཆགས་པར་ལོངས་སྤྱོད་དང་། ཁ་ན་མ་ཐོ་བ་
མེད་པའི་སྤྱོད་ལམ་རྣམ་བཞི་བདེར་སྤྱོད། ཚུལ་འདི་ལྟ་བུ་རྟག་ཏུ་གཅེས་ན། མཆོག་དང་ཐུན་མོང་གི་དངོས་གྲུབ་མྱུར་དུ་འགྲུབ་པར་འགྱུར་རོ། །ཚུལ་འདི་འགྲེལ་པ་དང་། སྒྲུབ་ཐབས་ཀྱི་རྒྱ་གཞུང་འགྲེལ་བ་དང་མི་མཐུན་པ་ཡོད་ཀྱང་། རྗེ་བཙུན་
གོང་མ་རྡོ་རྗེ་འཆང་དང་དབྱེར་མེད་པ་དག་གི་ ཞལ་ཤེས་པ་ལྟར། ཕྱག་ལེན་དེ་ལྟ་བ་ཡིན་པས། ཕྱོགས་བཙན་པས་ཁོང་དུ་ཆུད་པར་བྱའོ། །འདི་ནི་ལས་དང་པོ་དག་གིས་གོ་སླ་བའི་དོན་དུ། སྤྲུལ་པའི་བཙུན་པ་བསོད་ནམས་རྒྱལ་མཚན་དཔལ་
བཟང་པོས་ཁྲིགས་སུ་བསྡེབས་པའོ། །འདིས་ཀྱང་བསྟན་པ་རིན་པོ་ཆེ་དར་ཞིང་རྒྱས་པར་ཤོག། ༔ ། ། ཟབ་ཆོས་ཞི་ཁྲོ་ཆེའི་མཐའ་འབྲུལ་ལྷན་ཅིག་མཐའ་དྲུག་ཚུལ་བཞི་རི་བྲ་བསྐུལ་བས་ག་ཡོ་བ་ཅན། ༔ རྒྱུད་འགྲེལ་མན་ངག་རྒྱ་མཚོའི

213 ༄༅། །དབུས་ནས་སྣུ་བཞིའི་གདེངས་ཅན་ཀྱི་རྫོང་ཁྲི་དབང་ལས།། ལེགས་བཤད་རིན་ཆེན་མཆོག་ཉིད་མཁས་པ་བསོད་ནམས་མཚན་ཅན་རེད་དཔོན་དེས་བླངས་ནས། ། མི་དབང་འཁོར་བཅས་སྐུ་ཚེ་ཆུ་སྲིད་བསྟན་ཕྱིར་ཕུལ་

བཀོས་ལེགས་པར་དུ་བསྒྲུབས་འདི་དཔལ་ཕྱོགས་ཐམས་ཅད་ལས་རྣམ་པར་རྒྱལ་བ་དགེ་ལེགས་ཀྱི་མདུན་ས་གནས་གཞི་ཆེན་པོ་སྣུ་རབ་ཏུ། སྐྱེ་བའི་ལོ་ཡོས་བུའི་ཟླ་བ་ལ་བསྒྲུབ་པ་འདིས། བསྟན་པ་དང་སེམས་ཅན་ལ་

འཕེལ་བ་རྒྱ་ཆེན་པོ་འབྱུང་བར་གྱུར་ཅིག། བཀོས་ལེགས་པར་ཀྱི་བྱེད་པ་པོ་ནི། དཔོན་ཆེན་……དཀོས་ཡགས་གཉིས་ཀྱི………ཡི་གེ་པའི་བདག་ཉིད་རྡོ་རྗེ་ནོ།། །དགེ་བས་རྣམ་མཁྱེན་ས་ངེས་རྒྱལ་སྲུར་ཐོབ་ཤོག།

༢ ། །ཕ་མས་གཙོ་བྱས་སེམས་ཅན་རྣམས། ། རྒྱལ་བའི་གོ་འཕང་མྱུར་ཐོབ་ཤོག།

215 ༄། །དགྱེས་པ་རྡོ་རྗེའི་དཀྱིལ་འཁོར་གྱི་ཆོ་ག་ཡེ་ཧཱུྃ་ཀའི་མན་ངག་ཡོ་དམ་ཧེ་ཀ་གསུང་གི་རྗེས་སུ་འབྲང་བ་བཞུགས་ས།།

དགྱེས་པ་རྡོ་རྗེ

༄༅། །ཨོཾ་སྭསྟི། བླ་མ་དང་དཔལ་ཧེ་རུ་ཀ་ལ་ཕྱག་འཚལ་ལོ། །འདིར་ཀྱེ་རྡོ་རྗེའི་དཀྱིལ་འཁོར་གྱི་ལས་རིམ་གྲུབ་ཆེན་བི་རུ་པའི་མན་ངག་ཏུ་གྲགས་པ་འདི་ལ་ དོན་བསྡུད་དེ། སློབ་མ་ཡོངས་བཟུང་བསྙེན་པའི་ཆོག་དང་། །ས་ཆོག་ལྷ་གོན་གནས་པ་རྣམ་བཞི་དང་། །དཀྱིལ་འཁོར་འབྲི་ཞིང་རྒྱན་དགྲམ་སྒྲུབ་མཆོད་དང་། དབང་གི་ཆོ་ག་མཇུག་གི་བྱ་བའོ། །དེ་ལས་དང་པོ་སློབ་མ་ཡོངས་བཟུང་དང་། གཉིས་པ་བསྙེན་པའི་ཆོ་ག་ནི། སྔོན་དཔོན་རྗེ་མོའི་ངབང་རྒྱུ་ཆེན་མིར་བལྟ་བར་བྱ་ལ། གསུམ་པ་ས་ཆོག་ལ་རྒྱས་པ་ནི་བཟང་པོ་ཡོངས་བཟུང་དང་། རིན་ཆེན་འབར་བ་ལས་འབྱུང་བ་དང་། འབྲིང་པོ་ནི་དབང་རྒྱ་ཆེན་མོའི་དངོས་བསྟན་ལ་ཕྱིས་ཀྱི་བསྲེ་བསླད་མེད་པའི་ལུགས་སུ་སྦྱར་ཞིང་། བསྡུས་པ་ནི་འདིར་ཙམ་གྱིས་ཀྱང་འགྲུབ་སྟེ། ཉེ་གཉིས་འབྱུང་བའི་སྔོན་འགྲོ་གཏོར་མའི་རིམ་པ་དང་། ས་ལྷ་ལྷ་གཉན་གྱི་ཆོ་གས

ངོར་ཆེན

ཞི

༄༅། །སྤྱི་དགྲུང་པར་གྱིས་བསྐུལ་ལ། ཨ་མྲི་ཏ་བཛྲ་ཤིཙ། ས་གཞི་བ་ཆུང་གིས་བྲུགས། ཨོཾ་བྷྲཱུཾ། ནམ་མཁའ་རང་བཞིན་དུ་གྱུར། ཧྲཱུཾ་ལཾ་ཧྲཱུཾ། ཧཾ་ཧྲིའི་རང་བཞིན་
དུ་གྱུར། ཨོཾ་དྷན་ཏན་བཛྲ་ཀྲོ་དྷ་ཧཱུཾ་ཕཊ། སྤུང་རྒྱུ་དང་བསྐལ་བས་སྦྱང་། ས་གཞི་དེ་རང་སྦྱང་བས་འབྲི་ཚོལ་བསྐུལ་ཡིད་ཕྱིར་བདག་བསྐྱེད་རྫོགས་པར་བྱས་ལ། མེ་ཐ་རི་མཆོད་བསྟོད་བྱ།
ཨ་བཛྲ་ཨུ་ཏིཥྛ་ཞེས་ནམ་མཁར་བཏག། རང་ཉིད་གཙོ་བོའི་ཐུགས་ཀ་ནས་སྤྲུལ་པའི་ཧེ་རུ་ཀ་ཕྱག་གཉིས་པའི་རྣམ་པར་གྱུར། ཧཱུཾ་ཞེས་སྤྲོས་པ་དང་བཅས་པས། དཀྱིལ་འཁོར་
གྱི་ས་གཞི་བཅགས། སྤྱོད་པའི་ངང་ལས་ཕོ་ལས་པདྨ་ནས། རཀྟ་རཀྟའི་ཕྱོགས་ཀྱི་བར་སྣང་མེད་གི་སྲུང་འཁོར་བཞིན་བུར། །བཞི་པ་སྦྱ་གོན་དུ་གནས་པ་ལ། ལྷ་ཡོན་གྱི་དང་པོར་
ཤུ་བ་དང་། ལྷ་གོན་དངོས་གཞི་ལས། དང་པོ་ནི། སྔོན་འགྲོ་གཏོར་མ། ཨ་མྲི་ཏས་བསང་། སྭ་བྷ་ཝ་སྦྱངས། ཨོཾ་ཨཱཿཧཱུཾ་ཧོ་ཧྲཱིཿ ཨོཾ་མེ་དྷ་བྲཧྨ་ཏྲས་པའི་ཕུར་ཨཱ་ཀ་ཏྲ་ཡ་ཛཿ

།ཨོཾ་ཨཱཿཧཱུྃ་ཞེས་སོགས་ལན་གསུམ་གྱིས་ཕུལ། ཕུད་སོགས་ཀྱེ་ར་སྐྱོང་ལྷ་དང་། ཨོཾ་ཨཱཿཧཱུྃ་གིས་ནང་མཆོད་ཕུལ། མི་བསྐྱོད་རྡོ་རྗེ་ཡེ་ཤེས་ཚེ་ཞུས། ཡིད་ལ་འདོད་པ་ཀུན་གྲུབ་ཤོག་གི་བར་བྱའོ། །དཔལ་ལྡན
བླ་མ་དམ་པ་རྣམས་ཀྱི་ཐུགས་ཀྱི་དགོངས་པ་ཁྱད་པར་ཅན་གོང་ནས་གོང་དུ་ཡོངས་སུ་རྫོགས་པའི་ཕྱིར་དང་། །ནམ་མཁའ་དང་མཉམ་པའི་སེམས་ཅན་ཐམས་ཅད། ཕྱག་རྒྱ་ཆེན་པོ་མཆོག་གི་དངོས་གྲུབ་བཅོམ་ལྡན
འདས་ཀྱི་རྡོ་རྗེའི་གོ་འཕང་ཐོབ་པར་བྱ་བའི་ཕྱིར་དུས་འདིར་ཕྱོགས་འདིར་དཀྱིལ་འཁོར་ཆེན་པོ་བཞེངས་ཏེ་སྒྲུབ་ཅིང་མཆོད་པ་དང་། བདག་ཉིད་འཇུག་ཅིང་དབང་བླང་བར་འཚལ་ལན། ཅེས་བཙམ་ཤམ། དེའི་བསླུང་བ་དང་།
སློབ་མ་གཞུག་ཅིང་དབང་བསྐུར་བར་འཚལ་ལན་བསྲུང་མའི་དཔང་པོ་ཕྱོད་རྣམས་ཀྱིས་དཀྱིལ་འཁོར་ཆེན་པོའི་བྱ་བ་མ་ཐར་མ་ཕྱིན་གྱི་བར་དུ། བར་དུ་གཅོད་པ་ཐམས་ཅད་བསྲུང་བ་དང་། དེ་ནས་ཀྱང་བྱང་ཆུབ་མ་ཐོབ
བར་དུ་བར་ཆད་ཐམས་ཅད་བསྲུང་བ་དང་སྐྱོང་གྲོགས་མཛོད་ཅིག། གང་དག་ནག་པོའི་ཕྱོགས་ལ་མངོན་པར་དགའ་བའི་འབྱུང་པོ་གདུག་པ་ཅན་གསང་སྔགས་སྐྱོང་ལྷ་བས་མི་དགའ་བ་དེ་དག་ལ་ནི་ཕྱོགས་འདིར་མ་གནས་པར་
གཞན་དུ་སོང་ཤིག། ཨཀྲོ་ཏ་བཛྲ། བཀའ་དངས་བསྒྲགས། སྟོང་པའི་ངང་ལས། གནས་ཁང་ཧཱུྃ་ལས་རིན་པོ་ཆེ་སྣ་ཚོགས་ལས་གྲུབ་པའི་ཐར་པ་ཆེན་པོའི་གཞལ་ཡས་ཁང་གྲུ་བཞི་པ་སྒོ་བཞི་པ་རྟ་བབས་བཞིས་བརྒྱན
པ། མཚན་ཉིད་ཐམས་ཅད་ཡོངས་སུ་རྫོགས་པའི་དབུས་སུ། མཆོད་རྫས་རྣམས་ཨ་ལས་གྱུར་བའི་ཡེ་ཤེས་ཀྱི་ཀ་པཱ་ལ་ཡངས་ཤིང་རྒྱ་ཆེ་བ་རྣམས་ཀྱི་ནང་དུ་ཧཱུྃ་ཞུ་བ་ལས་བྱུང་བའི་ལྷ་རྫས་ལས་གྲུབ་པའི་ཞབས

219 ༄༅། །བསིལ། །ཞལ་བསིལ། །འཐོར་འཐུང་། །མཆོད་ཡོན། །མེ་ཏོག །བདུག་སྤོས། །མར་མེ། །དྲི་མཆོག །ཞལ་ཟས་རོལ་མོ་རྣམས་དངས་ཤིང་ཐོགས་པ་མེད་པ། །རྒྱུ་འཇིག་རྟེན་དང་འཇིག་རྟེན་ལས་འདས་
པའི་དགེ་བ་ལས་བྱུང་བ། །ངོ་བོ་བཟང་ཞིང་གཙང་བ། །ཡུལ་ནམ་མཁའི་མཐའ་ཁྱབ་པ། །དུས་འཁོར་བ་ཇི་སྲིད་མ་སྟོངས་ཀྱི་བར་དུ་རྒྱུན་མི་འཆད་པར་གྱུར། །ཨོཾ་ནཱི་རི་ཏེ་ཧཱུཾ་ཁཾ་སྭཱཧཱ། །ཨོཾ་ནཱི་ཝེ་ཏེ་ཧཱུཾ་ཁཾ་སྭཱཧཱ། །ཨོཾ་ས་རྦ་ས
ཤོ་དྷ་ན་སྭཱཧཱ། །ཨོཾ་ཛཿཧཱུཾ་བཾ་ཧོཿ ཁཾ་རཾ་མ་ཧཱ་ཨ་མྲྀ་ཏ་སྭཱཧཱ། །ཨོཾ་བཛྲ་པུཥྤེ་ཨཱཿཧཱུཾ། །དེ་བཞིན་དུ་ཐོག་མཐར་གཉིས་འོག་མ་རྣམས་ལ་བཏང་སྦྱར་ཏེ། །དྷཱུ་པེ། ཨཱ་ལོ་ཀེ། གནྡྷེ། ནཻ་ཝེ་ཏེ། ཤབྡའི་བར་དང་། །ཨོཾ་བཛྲ་ཤྲཱ་ཧྲེ་ར་ཙེ་ཏ
[illegible] ×སཾ་པྲ་ར་ཙྪེ་ཏ། །ས་ཙ་བུདྡྷ་ཀླུ་ཧྲ་ཧྲ་ཙ་ལི་ཏེ། །པྲ་ཏྱེ་པཱུ་ར་མི་ཏ་ན་ད་ཤ་ས་མ་ཧྲྀ་ཏ། །བཛྲ་ཏྲི་རྨ་ཧྲྀ་ད་ཡ། །སཾ་ཏྲཱ་ཎ་ཏེ་ཧཱུཾ་ཧཱུཾ་ཧཱུཾ་ཕཊ་ཕཊ་ཕཊ་ཨ་ཁཾ་སྭཱཧཱ། །ལས་ཀྱི་སྒྲིབ་མས། །ཨོཾ་བཛྲ་བྷཱུ་མི་ཨཱཿ། །མཆོད་པ་མེད་པ་འདི་ཉིད་དུས
གསུམ་སངས་རྒྱས་ཐམས་ཅད་ཀྱི་ངོ་བོ་དཔལ་ ལྡན་བླ་མ་དམ་པ་ཅན་ལ་སོ། །རྡོ་རྗེ་སློབ་དཔོན་དུ་ངེས་པ་གསང་སྔགས་འཆད་པ་ཀྲུད་ཞེས་བྱ་བ་དང་། །རིག་པ་འཛིན་པའི་དགེ་འདུན་རྣམས་རིམ་པ་གཉིས་ཀྱི་ཏིང
ངེ་འཛིན་ནི་ཟབ་མོ་ལ་གནས་པར་ཞུ་བའི་ཡོན་ཏུ་དབུལ་བར་བགྱིའོ། །ཞེས་དང་། །ཀུན་བཟང་རྣམ་འཕྲུལ་མཆོད་པའི་སྤྲིན་ཕུང་གྲུ། །དཔའ་བོ་རྣལ་འབྱོར་མ་རྣམས་མཆོད་པ་དང་། །ཡོན་བདག་བགེགས་ཞི
ཚོགས་གཉིས་བསགས་པའི་ཕྱིར། །གཉིས་མེད་ ཏིང་འཛིན་དགའ་ལ་གནས་པར་མཛོད། །ཅེས་བརྗོད། །ཚོགས་པས། །ཨོཾ་བཛྲ་བྷཱུ་མི་ནས། །མཆོད་པ་མེད་པ་འདི་ཉིད། །དུས་གསུམ་སངས་རྒྱས་ཐམས་ཅད་ཀྱི
×པུ་ར་ཏི་ཏ

དེ་ནི། །དཔལ་ལྡན་བླ་མ་དམ་པ་ལ་ཚོགས་ཀྱི་རྡོ་རྗེ་སློབ་དཔོན་ཞུ་བའི་ཡོན་དུ་དབུལ་བར་བགྱིའོ། །བླ་མས་ཀྱང་། །བརྡ་ལྷ་མི་ནས། །མཚོན་བ་མེད་པ་འདི་ཉིད། །ཕྱ་བ་དང་བཅུད་པར་བཅས་པའི་དཔལ་ལྡན་བླ་མ་
དམ་པ་རྣམས་དང་། །ཡི་དམ་དཀྱིལ་འཁོར་གྱི་ལྷ་ཚོགས་སངས་རྒྱས་དང་བྱང་ཆུབ་སེམས་དཔའི་ཚོགས་དང་བཅས་པ་རྣམས་ལ་དབུལ་བར་བགྱིའོ། ། །ཐུགས་རྗེས་འགྲོ་བའི་དོན་དུ་བཞེས་སུ་གསོལ། །བཞེ
ནས་རིམ་པ་གཉིས་ཀྱི་ཏིང་ངེ་འཛིན་རྒྱུད་ལ་སྐྱེ་བར་བྱིན་གྱིས་བརླབ་དུ་གསོལ། །ཅེས་འབུལ། །དེ་ནས་བླ་མས་ཐུགས་དམ་ཟབ་མོའི་རིམ་པ་ལ་འཇུག་པར་ཞུ་ཞིས་མཚམས་སྦྱར་ནས། །སྐབས་འགྲོ་ནས་བ་སྔོས
ཏེ་བཟླས་པ་བྱ་བའི་བར་བདག་སྐྱེད་རྫོགས་པར་སྒོམ་ལ་བཟླས་པའི་རྗེས་སུ། །བདེ་བར་གཤེགས་པ་ཐམས་ཅད་ཀྱི་སྐུ་གསུང་ཐུགས་ཡོན་ཏན་འཕྲིན་ལས་ཐམས་ཅད་ཀྱིས་
བདག་དང་སེམས་ཅན་ཐམས་ཅད་ལ་བྱིན་རླབས་སྩོལ་ཏེ། །མྱུར་དུ་ཕྱག་རྒྱ་ཆེན་པོ་མཆོག་གི་དངོས་གྲུབ་ཀྱི་རྡོ་རྗེ་ནི་གོ་འཕང་ཐོབ་པར་མཛད་དུ་གསོལ། །རང་གི་སྙིང་ཁ་ནས་འོད་ཟེར་འཕྲོས
ཁམས་གསུམ་སྣོད་བཅུད་ཐམས་ཅད་ཞེས་པ་ནས། །སླར་ཡང་རང་ཉིད་ཕྱག་གཉིས་པར་བསྒྱུར། ཅེས་པའི་བར་བརྗོད། །གཉིས་པ་ལ་བཞི་ལས་དང་པོ་ས་ལྷུ་ལྷུ་གོ་ནི། །བས་དུ་སྒྲུང་། །སྔོད་པའི་ངང་ལས་མཚུལ་ཀྱི་དབུལ་སླུ་པ···
ལས་པདྨ་དང་། །ཨ་ལས་ཟླ་བའི་སྟེང་དུ། །པཾ་ལས་སའི་ལྷ་མོ་སྐུ་མདོག་སེར་མོ་ཞི་བའི་ཉམས་ཅན་རིན་པོ་ཆེའི་རྒྱན་གྱིས་བརྒྱན་པ། །ཕྱག་གཉིས་ཀྱིས་རིན་པོ་ཆེའི་བུམ་པ་ཐུགས་ཀར་འཛིན་པ། །མ་ཀ་དུ

221 ༄༅། །གྲྀ་ཧི་སྨུག་རྡོ་རྗེ་མ་ཞེས་སོགས་ཀྱིས་སྐྱེ་མཆེད་དང་སྐུ་གསུང་ཐུགས་བྱིན་གྱིས་བརླབས། རང་གི་སྙིང་ཁའི་ཧཱུྃ་ལས་འོད་འཕྲོས་པས་ས་འོག་ནས་སའི་ལྷ་མོ་འཁོར་དང་བཅས་པ་ཨོཾ་བཛྲ་ས་
མ་ཛཿ ཨོཾ་བཛྲ་གོ་རཱི་སྨྲ་ཀཱ་ཡ་ཛཿ ལ་སོགས་པས་དཀུག་གཞུག་བཅིང་དབང་དུ་བྱའོ། །སླར་ཡང་སྙིང་ཁའི་ཧཱུྃ་ལས་འོད་འཕྲོས་པས་དབང་གི་ལྷ་རིགས་ལྔ་འཁོར་དང་བཅས་པ་ཨོཾ་བཛྲ་ས་མ་ཛཿ ཨོཾ་
ཨ་བྷི་ཥིཉྩ་ཧཱུྃ་མཱ་ས་ཏྲ་ཧེ་ཏྲག་ཧེ་ཨོཾ་བཛྲ་ཕྱཱ་ཧ་ཡ་ཕྱི་ཤྲི་ཧཱུྃ། བུམ་པའི་ཆུས་སྤྱི་བོ་ནས་དབང་བསྐུར། སྐུ་གང་དྲི་མ་དག །ཆུ་ལྷག་མ་ཡར་ལུད་པ་ལས་རིན་ཆེན་འབྱུང་ལྡན་གྱིས་དབུ་བརྒྱན། ཨོཾ་ཤྲཱི་སྭཱ་དེ་ཝི་ཞེས་
སོ་སོའི་མགོར་སྲུང་བཞི་ནི་ར་ཧ་ཧཱུྃ་ཕེ་སྭཱ་ཧཱ། སོགས་ཀྱིས། ཤ་པུའི་བར་དང་། ཨོཾ་ཨཱཿཧཱུྃ་ལན་གསུམ། གཏོར་མ་ཁ་དོག་དྲི་རོ་ནུས་པ་ཕུན་སུམ་ཚོགས་པ་བདུད་རྩིའི་རང་བཞིན་དུ་གྱུར་ཅེས་གཏོར་མ་བྱིན་
གྱིས་བརླབས། ཨོཾ་པྲྀ་ཐི་བི་དེ་ཝཱི་ཨ་ཀཱ་རོ་མུ་ཁཾ་སོགས་ལན་གསུམ་གྱིས་ཕུལ། མ་མ་རི་རི་ཆེན་སྦུ་ཚོགས་འཛིན། །ཀྱཻ་རྡོ་རྗེ་ཕྲེས་མཆོད་པའི། །ལྷ་མོ་ཁྱོད་ནི་དཔང་དུ་གྱུར། །ས་འདིར་ནི་དཀྱིལ་འཁོར་བྲི་བར་
བྱ། ཤཱཀྱ་སེང་གེ་སྐྱོབ་པ་ཡིས། །ཇི་ལྟར་བདུད་ཀྱི་སྡེ་བཅོམ་པ། །དེ་བཞིན་བདག་གི་བདུད་སྡེ་ལྷ། རྒྱལ་བར་བྱས་ཏེ་དཀྱིལ་འཁོར་བྲི། །ལན་གསུམ། ནམ་མཁའ་དང་མཉམ་པའི་སེམས་ཅན་ཐམས་ཅད་
ཕྱག་རྒྱ་ཆེན་པོ་མཆོག་གི་དངོས་གྲུབ་བཅོམ་ལྡན་འདས་ཀྱི་རྡོ་རྗེ་ཧྲིའི་གོ་འཕང་ཐོབ་པར་བྱེ་བའི་ཕྱིར་དུ། སའི་ཕྱོགས་འདིར་བཅོམ་ལྡན་འདས་ཀྱི་རྡོ་རྗེ་ཧྲིའི་དཀྱིལ་འཁོར་ཆེན་པོ་གཞེང་བར་འཚལ་ན། ས་ཕྱོགས

འདི་བདག་ལ་གནང་ཞིང་ལས་ཀྱི་དངོས་གྲུབ་ཀུང་སྩལ་ལ་ཞུ་གསོལ་ཚེས་གསོལ་བ་བཏབ་པོ། །རིག་པ་འཛིན་པ་ཁྱེད་དཀྱིལ་འཁོར་གྱི་ལས་ཅི་བདེ་བར་གྱིས་ཤིག་ཅེས་གནང་བ་བྱིན་པར་མོས། ཨོཾ་ཁྲི་ཁྲི་དེ་ཁྲི་བཛྲ་
མུཿ སའི་ལྷ་མོ་ས་དེ་ཉིད་ལ་ཐིམ། གཉིས་པ་ལྷ་སྣ་གེགས་ནི་བསངས་སྦྱངས། མདུན་སྐྱེད་མི་དམིགས་ཏེ་སྟོང་པར་གྱུར། སྟོང་པའི་ངང་ལས་པཾ་ལས་པདྨ་རྣམས་གདན་བར་གྱུར། ཨོཾ་བཛྲ་རཀྵ་རཀྵ་ཧཱུྃ་ཧཱུྃ་ཧཱུྃ་ཕཊ་སྭཱཧཱ
ལན་གསུམ། དེ་ལྟ་བུའི་བསྲུང་བའི་འཁོར་ལོའི་ནང་དུ་ཨེ་ལས་ཆོས་ཀྱི་འབྱུང་གནས་གྲུ་གསུམ་པ་ཕྱི་དཀར་ལ་ནས། སྟེ་བརྩུ་པ་ཧྲཱིཾ་གྱིས་མཚན་པ། དེ་རྣམས་རོ་གཅིག་ཏུ་འདྲེས་པ་ལས། ཧཱུྃ་ཧཱུྃ་ཡེ་ཧེ་རུ
ཀྱེ་ལ་ཞིང་གདོང་སྣ་ཚོགས་པ་རེ་གདན་དང་བཅས་པར་གྱུར། ཧཱུྃ་ཤྲཱི་ཧེ་བཛྲ་ཡ་ནམཿ དཔལ་ས་བཅོམ་ལྡན་འདས་ཀྱེའི་རྡོ་རྗེ་སྐུ་མདོག་དུས་མཐའི་སྤྲིན་ནས། གར་དགུའི་རོ་དང་ལྡན་པ་ཉིད། ཨོཾ་བཛྲ་ནཻ་
རཱཏྨྱཻ་ནམཿ དེའི་པད་ན་ཡུམ་རྡོ་རྗེ་བདག་མེད་མ་སྐུ་མདོག་སྔོན་མོ་ནས། གཉིས་ཀ་འཁྱུད་པ་ཡེ་ཤེས་ཀྱི་མེ་འབར་བའི་དབུས་ན་བཞུགས་པའོ། །གཽ་རཱི་ཡེ་ནམཿ ཤར་དུ་གཽ་རཱི་ནག་མོ་གཡས་གྲི་གུག་དང་། གཡོན་
ཉ་རོ་ཧི་ཏ་འཛིན་པ། །དེ་བཞིན་དུ་སྦྱར་རོ། ཙཽ་རཱི་ཡེ་ནམཿ ལྷོར་ཙཽ་རཱི་སོགས། བེ་ཏཱ་ལཱི་ཡེ་ནམཿ ནུབ་ཏུ་བེ་ཏཱ་ལཱི་སོགས། གྷསྨ་རཱི་ཡེ་ནམཿ བྱང་དུ་གྷསྨ་རཱི་སོགས། པུཀྐ་སཱི་ཡེ་ནམཿ བྱང་ཤར་དུ་པུཀྐ་སཱི་སོགས།
ཤ་བ་རཱི་ཡེ་ནམཿ ཤར་ལྷོར་ཤ་བ་རཱི་སོགས། ཙཎྜ་ལཱི་ཡེ་ནམཿ ལྷོ་ནུབ་ཏུ་གདོལ་པ་མོ་སོགས། ཌོཾ་བི་ནཱི་ཡེ་ནམཿ ནུབ་བྱང་དུ་གཡུང་མོ་སོགས་ནས། ཡེ་ཤེས་ཀྱི་མེ་འབར་བའི་དབུས་ན་བཞུགས་པའོ།

223 ༄༅། །ཐམས་ཅད་ཀྱི་མིག་ཧུ་ཀ་ཏི་ཨུག་རྡོ་རྗེ་མ་སོགས་ནས། ཕྲག་ཀར་ཐུགས་རྡོ་རྗེ་མ། །རང་གི་སྙིང་ཁའི་ཧཱུྃ་ལས་འོད་ཟེར་འཕྲོས་པས། །རང་བཞིན་གྱི་གནས་ནས་ཀྱཻ་རྡོ་རྗེ་ལྷ་དགུའི་དཀྱིལ་འཁོར་
ལ་ས་ངས་རྒྱས་བྱང་ཆུབ་སེམས་དཔའི་ཚོགས་དཔག་ཏུ་མེད་པས་བསྐོར་བ་ཨོཾ་བཛྲ་ས་མ་ཛཿ ཧོཿ ཧྲི་ལ་སོགས་པའི་སྔགས་ཀྱིས་བསྟིམ། བཅོམ་ལྡན་དེ་བཞིན་གཤེགས་པ་ཀུན་ནས། ཨོཾ་བཛྲ་བྷ་ཝ་ཨ་བྷི་ཥིཉྩ་
ཧཱུྃ ཞེས་གསུངས་ཤིང་བུམ་པའི་ཆུས་ཀྱི་ཁྲུས་དབང་བསྐུར། སྐུ་གང་དྲི་མ་དག་ཆུ་ལྷག་མ་ཡར་ལུད་པ་ལས་གཙོ་བོ་ཡབ་ཡུམ་དང་ཕོ་ཉ་རྣམས་འོད་དཔག་མེད་ཀྱིས་དབུ་བརྒྱན། བསངས་སྦྱངས། སྟོང་པའི་
ཏ༢ དེ་ལས་ཨ་ལས་ཡེ་ཤེས་ཀྱི་ཀ་པཱ་ལ་ཡངས་ཤིང་རྒྱ་ཆེ་བ་རྣམས་ཀྱི་ནང་དུ། ཧཱུྃ་ཞུ་བ་ལས་བྱུང་བའི་ལྷ་རྫས་ལས་གྲུབ་པའི་ཞབས་བསིལ་ལོ། །ཞེས་པ་ནས། །རོལ་མོ་རྣམས་དྲངས་ཤིང་ཐོག་གི་པ་མ་དང་པ།
ནམ་མཁའི་མཐའ་དང་མཉམ་པར་གྱུར། ཨོཾ་བཛྲ་ཝཱི་ཎི་ཧཱུྃ་ཕཾ་སྭཱཧཱ། ཀྱཻ་བཛྲ་ཝཾ་ཤི་ཏེ་ཧཱུྃ་ཕཾ་སྭཱཧཱ། ཨོཾ་སཏ་སེ་ཤེ་ཧྲྀ་ཏི་སྭཱཧཱ། ཨོཾ་ཛཿ ཧཱུྃ་བཾ་ཧོཿ ཕེ་རཾ་མ་དྲ་ཨ་ཀྲི་ཨཱཿཧཱུྃ། ཨོཾ་བཛྲ་པུཥྤེ་ཨཱཿཧཱུྃ། ཨོཾ་བཛྲ་
དྷཱུ་པེ་ཨཱཿཧཱུྃ་ནས། །ཤུ་ཕྱེ་བར་བརྗོད། །དེ་ནས། །དྲི་མེད་ཡིད་དུ་འོང་བ་ཡི། །ལྷ་རྫས་དམ་པའི་ཞབས་བསིལ་འདི། །བཅོམ་ལྡན་འཁོར་དང་བཅས་ལ་འབུལ། །བཞེས་ནས་བདག་ལ་དགྱེས་པར་མཛོད། །
ཨོཾ་ཧྲ་ཀ་ཤྲྀ་ན་མ་དྷ་ཀ་རུ་ཎི་ཀ་ཏེ་བཛྲ་ས་པ་རི་སྤྲ་ར་བཛྲ་ཝཱི་རེ་ཏེ་ཧཱུྃ་ཕཾ་སྭཱཧཱ། ལྷ་རྫས་དམ་པའི་ཞལ་བསིལ་འདི། ཀྵི་ཤྭ་ཏྲེ། ལྷ་རྫས་དམ་པའི་འཐོར་འཐུང་འདི། ཤཏ་སི་ཨེ་ཧྭ་ཡི། ལྷ་རྫས་དམ་པའི

མཆོད་ཡོན་འདི། ཛཱ་ཙུ་དྷི་ཤི་ཧོ་ཁཾ་རཾ་མེ་དྷ་ཨ་ཀྲཱི་ཨཱཿཧཱུྃ། མེ་ཏོག་འདི་ནི་བཟང་ཞིང་དགེ། དག་པའི་ལྷ་གནས་ལྷ་དགའ་བ། བདག་གི་དད་པས་དབུལ་ལགས་ཀྱི། བཞེས་ནས། ཨོཾ་ཀླུ་ག་ཤན་སྔོན་དུ་འགྲོ་བའི་བཛྲ་པུཥྤེ་པྲ་ཏཱིཙྪ་སྭཱཧཱ། ཚིལ་དཀར་རེ་ནི་ཞུན་པ་དང་། གང་ཞིག་དྲི་དང་བདུག་སྤོས་མཆོག །བདག་གི་×བཞེས་× དྷཱུ་པེ་པྲ་ཏཱིཙྪ་སྭཱཧཱ། སྒྲོན་པོ་འཛམས་ཞེང་དགའ་ཉིད་ལ། དཀོན་ཞིང་མུན་པ་རྣམ་སེལ་འདི། བདག་གི་×བཞེས་ནས་× དཱི་པཾ་པྲ་ཏཱིཙྪ་སྭཱཧཱ། འདི་ནི་དྲི་བཟང་དགེ་བ་སྟེ། །དག་པའི་སྐུ་གནས་ལས་དགའ་བ། །བདག་གི་ བཞེས་༔ གནྡྷེ་པྲ་ཏཱིཙྪ་སྭཱཧཱ། ཞལ་ཟས་རྣམས་ལ་བཅུད་ཀྱིས་ཡི་གར་འདོད། སྤུགས་ཀྱི་ཞལ་ཟས་ག་སོལ་འདི་དེ་དག །བདག་གི་×བཞེས་× ནཻ་ཝི་ཏེ་པྲ་ཏཱིཙྪ་སྭཱཧཱ། རྡོ་རྗེ་× ལྷ་རྫས་དམ་པའི་རོལ་མོ་འདི། བཅོམ་ལྡན་× ཉ་བཞེས་× བཛྲ་ཤཔྟ་པྲ་ཏཱིཙྪ་སྭཱཧཱ། ཀྐེ་ར་ཙ་ཏ་སོགས་བརྗེད། ཐལ་དང་སྨྲ་དས། སྔོད་པའི་དད་ལས་ཆུ་ལས་བྱུང་བའི་ལྷ་རྫས་ལས། སྒྲུབ་པའི་ཡོན་སྟབ་པ་འཛམ་པ་ཡང་བ། དངས་ཤིང་ཐོགས་པ་མེད་པ་ཟུང་དུ་ལྷུར་བུ་དང་ལྡན་པ་རུ་གྱུར། སྐབ་འཛམ་ཡང་ག་ལྔ་ཡི་གེས། མི་སྐྱོད་དེ་རྡོ་རྗེའི་སྐུ་ལ་གསོལ། མི་ཕྱེད་དད་པས་བདག་འབུལ་ན། བདག་ཀྱང་རྡོ་རྗེའི་སྐུ་ཐོབ་ཤོག །ཨོཾ་བཛྲ་ག་ཚྭ་ཀཱ་ལ། བཛྲ་ཤྲུ་ཡེ་སྭཱཧཱ། ཨོཾ་ཨཱཿཧཱུྃ། ཕྱོགས་བཅུ་དུས་གསུམ་གྱི་དེ་བཞིན་གཤེགས་པ་ཐམས་ཅད་ཀྱི་སྐུ་གསུང་ཐུགས་ཡོན་ཏན་འཕྲིན་ལས་ཐམས་ཅད་ཀྱི་ངོ་བོར་གྱུར་པ། མཁྱེན་པའི་ཡེ་ཤེས་ཞི་རྒྱ་བའི་ཐུགས་རྗེ་མངའ་བའི་འཕྲིན་ལས་བསམ་གྱི་མི་ཁྱབ་པ་མངའ་བ་རྩ་བླ

225 ༄༅། །བླ་མ་འདི་ཞེས་བྱ་བའི་ཞལ་དུ་མཆོད་པ་དམ་པ་འབུལ་ལོ།། ཨོཾ་ཨཱཿཧཱུྃ། །ཡང་དག་པར་རྫོགས་པའི་སངས་རྒྱས་རྡོ་རྗེ་འཆང་གི་ཞལ་དུ་ཨོཾ་ཨཱཿཧཱུྃ། རྗེ་བཙུན་རྡོ་རྗེ་བདག་མེད་མའི་× རྣལ་འབྱོར་

དབང་ཕྱུག་བི་རཱུ་པའི་× གྲུབ་ཆེན་ནག་པོ་པའི་× གྲུབ་ཐོབ་ཌཱ་མ་རུ་པའི་× སློབ་དཔོན་ཨ་ཝ་དྷཱུ་ཏི་པའི་× པཎ་ཆེན་ག་ཡ་དྷ་རའི་× འབྲོག་མི་ལོ་ཙཱ་བ་ཡེ་ཤེས་ཀྱི་× སེ་སྟོན་ཀུན་རིག་གི་× ཞང་སྟོན་ཆོས་འབར་གྱི་×

བླ་མ་ས་སྐྱ་པ་ཆེན་པོའི་× སློབ་དཔོན་བསོད་ནམས་རྩེ་མོའི་× རྗེ་བཙུན་གྲགས་པ་རྒྱལ་མཚན་གྱི་× ཆོས་རྗེ་ས་སྐྱ་པཎྜི་ཏའི་× འགྲོ་མགོན་ཆོས་རྒྱལ་འཕགས་པའི་× ཞང་དཀོན་མཆོག་དཔལ་གྱི་× ན་ཟ་བྲག་

ཕུག་པའི་× བླ་མ་དམ་པ་བསོད་ནམས་རྒྱལ་མཚན་གྱི་× ལ་བཟང་ཨེ་ཧེ་པན་ཆེན་ཀྱི་× ཐེག་ཆེན་ཀུན་དགའ་བཀྲ་ཤིས་ཀྱི་× རིག་འཛིན་གཞོན་ནུ་བློ་གྲོས་ཀྱི་× པཎ་ཆེན་རིན་པོ་ཆེ་ཤཱཀྱ་མཆོག་ལྡན་གྱི་× རིན་པོ་

ཆེ་གཞོན་ནུ་ཆོས་གྲུབ་ཀྱི་× ། རྗེ་ཀུན་དགའ་གྲོལ་མཆོག་གི་× རྗེ་རྗེ་རིགས་དཔོན་གྱི་ཞལ་དུ་ཨོཾ་ཨཱཿཧཱུྃ། ཅེས་པ་འདམ། ཡང་ན་བྲག་ཕུག་པའི་རྗེས་ལ། རི་ཁྲོད་པ་བློ་གྲོས་བརྟན་པ། དཔལ་ལྡན་ཚུལ་ཁྲིམས

པ་ བུདྡྷ་ཤྲཱི་བ། རྗེ་ཀུན་དགའ་བཟང་པོ། །པཎ་ཆེན་རིན་པོ་ཆེ་མན་སྔར་བཞིན། ཡང་ན་ཆོས་རྗེ་བསོད་ནམས་རྒྱལ་མཚན་འཇམ་དབྱངས་རིན་ཆེན་རྒྱལ་མཚན། འཇམ་དབྱངས་དཀོན་མཆོག་བཟང་པོ། །བདག

ཆེན་བློ་གྲོས་རྒྱལ་མཚན། བྱང་སེམས་ཀུན་དགའ་མཆོག་གྲུབ། རྗེ་གྲོལ་མཆོག་མན་སྔར་བཞིན། ཡང་ན་ཐེག་ཆེན་གྱི་རྗེས་ལ། བྲག་ཐོག་པ་བསོད་ནམས་བཟང་པོའི་× རྡོ་རྗེ་གདན་པ་ཀུན་དགའ་རྣམ་རྒྱལ

ཀྱི྾ རྒྱ་སྟོན་བྱང་ཆུབ་དབང་རྒྱལ་གྱི྾ ཐུགས་སྲས་ཤཱཀྱ་ཀུན་ཏུ་གཞི྾ སློབ་དཔོན་ཡེ་ཤེས་དབང་པོའི་ཞལ་དུ་ཨོཾ་ཨཱཿཧཱུྃ། གཞན་ཡང་དབང་བསྐུར་རྒྱུར་བ་ཤད་མན་ངག་ཏོགས། ཆོས་ཀྱི་འཁྲུལ་པ་ཐོབ་པའི་བླ་མ
དམ་པ་རྣམས་ཀྱི་ཞལ་དུ་ཨ་ཨཱཿཧཱུྃ། དེ་ལྟ་ཡི་རྩ་སོགས། ཨོཾ་ཨཱཿ ཧཱུྃ་བཛྲ་སོ་གུ་ལ། ཨོཾ་ཨཱཿཀ་ཧཱུྃ་པཊ་སྭཱ་ཧཱ་ཞལ། ཨོཾ་ཨཱཿཀ་ར་ཧཱུྃ་པཊ་སྭཱ་ཧཱ། ཀྱཻ་ཧོ་ཧཱུྃ་ལྷ་དགྱེས་དཀྱིལ་འཁོར་གྱི་ལྷ་ཚོགས་རྣམས་ཀྱི་ཞལ་དུ་ཨོཾ་ཨཱཿ
ཧཱུྃ། གཞན་ཡང་བྱ་བའི་རྒྱུད། སྤྱོད་པའི་རྒྱུད། རྣལ་འབྱོར་རྒྱུད། རྣལ་འབྱོར་བླ་ན་མེད་པའི་རྒྱུད་དེ། རྒྱུད་སྡེ་ཆེན་པོ་བཞི་དང་འབྲེལ་བའི་ ཡི་དམ་ལྷ་ཚོགས་རྣམས་ཀྱི་ཞལ་དུ྾ རང་གི་ལྷ་ཧཱུྃ། སྨིན་མ་ཚམས
ཀུ། གཙུག་རྣམས་སུ་ཐིག་ལེ་ཐུགས་ལ། ཨོཾ་ཨཱཿཧཱུྃ། དེ་ནས། ཡེ་ཤེས་ཀྱི་མགོན་པོ་མ་ཧཱ་ཀཱ་ལ་ལྷམ་རྡུལ་གྱི་ཞལ་དུ་ཨོཾ་ཨཱཿཧཱུྃ། གཞན་ཡང་ཆོས་འཁོར་བསྲུང་ཞིང་བསྟན་པ་སྐྱོང་བར་ཞལ་གྱིས་བཞེས་པའི་ཆོས
སྐྱོང་བསྲུང་མ་རྣམས་ཀྱི་ཞལ་དུ྾ གནས་དང་ཉེ་བའི་གནས། ཞིང་དང་ཉེ་བའི་ཞིང་། ཚནྡྷོ་དང་ཉེ་བའི་ཚནྡྷོ། འདུ་བ་དང་ཉེ་བའི་འདུ་བ། འཐུང་གཅོད་དང་ཉེ་བའི་འཐུང་གཅོད། དུར་ཁྲོད་དང་ཉེ་བའི་དུར་ཁྲོད། ཡུལ
ཉི་ཤུ་རྩ་བཞི། གནས་སུམ་ཅུ་སོ་གཉིས། དུར་ཁྲོད་ཆེན་པོ་བརྒྱད་ན་བཞུགས་པའི་དཔའ་བོ་དང་རྣལ་འབྱོར་མ་སྤྲུལ་པའི་སྐུ་འགྲོ་བ་སེམས་ཅན་གྱི་དོན་མཛད་པ་རྣམས་ཀྱི་ཞལ་དུ྾ ཞིང་སྐྱོང་བཞི་བཅུ་རྩ་བརྒྱད
ཕོ་ཉ་གནས་ལས་སྐྱེས་པ། རིགས་ལས་སྐྱེས་པ། སྔགས་ལས་སྐྱེས་པ། ལས་ལས་སྐྱེས་པའི་མཁའ་འགྲོ་མ་རྣམས་དང་། གནས་གསུམ་གྱི་རྡོ་རྗེ་མཁའ་འགྲོ་མ་རྣམས་ཀྱི་ཞལ་དུ྾ གཞན་ཡང་གཏོར་དེ་སྒྲོན། །

༄༅། །སྲིན་པོ། ཡི་དགས། ཤ་ཟ། སྨྱོ་བྱེད། བརྗེད་བྱེད། མཛེ། ཞིང་སྐྱོང་། ཙོ་ཏ། འབྲོག་མ། གྲུབ་པ་རྣམས་ཀྱི་ཞལ་ནས། བོད་ཁམས་སྐྱོང་བའི་བསྟན་མ་བཅུ་གཉིས་འཁོར་དང་བཅས་པ་རྣམས་དང་ གནས་བདག་གཞི་བདག །ཡུལ་བདག །གྲོང་བདག །གཙུག་མར་གནས་པ་རྣམས་ཀྱི་ཞལ་ནས། འགྲོ་བ་རིགས་དྲུག །ལམ་རྒྱུད་ལྔ། སྐྱེ་གནས་རྣམ་པ་བཞིས་བསྡུས་པའི་སེམས་ཅན་ཐམས་ཅད་ཟག་པ་མེད་པའི་བདེ་བས་རྒྱུད་གང་ནས་སྐུ་རང་དུ་བླ་ན་མེད་པའི་ས་དང་རྒྱལ་ཀྱི་གོ་འཕང་ཐོབ་པའི་སྐལ་བ་དང་ལྡན་པར་གྱུར་ཅིག །ཨོཾ་ཨཱཿཧཱུྃ། ཞེས་རང་གིས་ཀྱང་སྨྲ་དགོས་ལ། ཨོཾ་སརྦ་ཏ་ཐཱ་ག་ཏ་ཡ་ཤྲི་ཏ་སྭ་དན་ཝཛྲ་སྭ་བྷཱ་ཝ་ཨཱཏྨ་ཀོ྅ཧཾ། དཀར་མོ་རི་དགས་སོགས་དང་། །ཕྱིང་དེའི་རྒྱལ་འབྱོར་མ་ཚོགས་སོགས་དང་། །ཐམས་ཅད་དངོས་པོ་རང་བཞིན་མཆོག །གདོང་ནས་ཐམས་ཅད་བདག་ཉིད་གནས། ཐབས་དང་ཤེས་རབ་གཉིས་མེད་པའི། །ཧེ་ཡི་ཧཱུྃ་ཧཱུྃ་ལ་ཕྱག་འཚལ། །བདག་མེད་མ་ལ་ཞི་མ་གཡུལ་ལ་འཁྲུད། །དབུ་སྐྲ་སེར་པོ་གྱེན་དུ་འབར། །ཞལ་བརྒྱད་པ་ལ་སྤྱན་གསུམ་པ། །མགོན་པོ་དེ་ལ་གུས་ཕྱག་འཚལ། །སྤྱི་བོའི་སྐྱང་ནུ་ནག་ཡོ་མཛེས། །དཀར་དང་དམར་པོ་གཡས་དང་གཡོན། །གདོང་གི་ལྟག་མ་འི་ཞལ་ཙམ་སྔོན། །གཉན་པ་དེ་ལ་གུས་ཕྱག་འཚལ། །སྣང་པོ་ཧྲཱ་སོད་ཀླད་ཧ་མོ། །མི་དང་ཧ་ར་ཧྲུ་ཧྲི་ལ། གཡས་པའི་ཕྱག་བརྒྱད་ལ་གནས་པའི། །ཐོད་པ་འཛིན་ལ་བདག་ཕྱག་འཚལ། །ས་དང་ཆུ་དང་རླུང་དང་མེ། །ཟླ་ཉི་གཤིན་རྗེ་གསང་བ་པ། །གཡོན་པའི་ཕྱག་བརྒྱད་ལ་གནས་པ་ཡི

ཐོད་པ་འཛིན་ལ་བདག་ཕྱག་འཚལ། །ཞབས་བཞི་ཡིལ་ཏེ་བདུད་བཞི་པོ། །སྙེམས་པར་མནན་ཅིང་གཙེར་བྱེད། །ཉི་མ་ར་ཞབས་གཡས་བརྐྱང་དང་བསྐུམ། །ཀརམ་ཛྙ་དེ་ལ་བདག་ཕྱག་འཚལ། །འཁོར་ལོ་
བཞི་ཡིས་བདག་ཉིད་མ་ཛོས། །འཛིག་པ་ཞི་མ་ཀོ་བོས་རྣམ་པར་བརྒྱན། །དེ་བཞིན་གཤེགས་པ་རྣམ་དག་པའི། ལས་རྒྱ་ལྷ་ཡོས་ཡང་དག་བརྒྱན། །སྣ་ཚོགས་རྡོ་རྗེ་ལྟེ་ཞིང་མཚོན། །དཔལ་བར་རིགས
ཀྱི་བདག་པོ་ཉིད། །དམ་པའི་དགའ་བ་ཡང་དག་ཐོབ། །བདེ་ཆེན་དེ་ལ་བདག་ཕྱག་འཚལ། །གཾ་ལས་སྐྱེས་པ་ཡི་ གཾ་རྣ་སེར། །ཁ་དོག་གཙུག་ཅིང་གཡོན་པ་ཞ། །གཾ་ཡས་པ་ནཉི་གྲི་གུག་འཛིན། །ཚོན་ད
པ་མ་ཆན་ལ་བདག་ཕྱག་འཚལ། ། ཚཾ་ལས་སྐྱེས་པའི་ཚོམ་ཀུན་མ། །བཙོད་ཀྱི་ཁ་དོག་ལྗོ་ཕྱོགས་སུ། །ཕྱག་ན་པ་དང་ཅང་ཏེ་སྨུམས། །དབང་པོ་མ་ཆན་ལ་བདག་ཕྱག་འཚལ། །ཝཾ་ལས་སྐྱེས་པའི་སེར
མོ་ཐུབ། །རོ་ལངས་མ་ནི་ཉེ་དབང་མནན། །ཕྱག་གཡོན་ལྷུང་བཟེད་གཡས་པ་ཡས། །རྩེལ་སྤྲུལ་སྣ་མས་ལ་བདག་ཕྱག་འཚལ། །ཧཱུྃ་སྨྲ་ནྲི་ནི་ཐུད་ཀྱི་སྒོར། །ལྟར་ཁྲུ་ཐུལ་ལས་སྦྱུང་བ་ཡི། །ཕྱག་ན་སྦྲུལ་དང་ཐོད
པས་བྲེལ། །དྲག་པོ་མི་ནན་ལ་བདག་ཕྱག་འཚལ། །ག་ཤིན་རྗེ་མ་ནན་ཅིང་པཾ་ལས་བྱུང་། གཡོན་པ་དགྲ་ལུ་སེང་གོ་གཡས། །དབང་ལྡན་དྲུ་ཀྲེ་འཛིགས་གཟུགས་སུ། །ཕྱག་འཚལ་པུཀྐ་སི་སྟེ་ལ། །རེ
ཁྲོད་མ་དཀར་ཤྲཱི་ལྷ་བྱུང་། །མེ་རུ་གཙོད་སྤྲིན་ལྟོད་ཅུ་མནན། །གཡོན་ན་གསལ་ཐྲེད་གཡས་པ་ཡིས། །དགེ་སློང་འཛིན་ལ་བདག་ཕྱག་འཚལ། །གཏུམ་མོ་ཉམ་མཁའི་སྐྱོ་བསྡུས་མ། །སྲིན་པོར་ཧཾ་ལས

225

ཕྲེ ༥

༄༅། །ཕྱུང་བ་ཡི། །གཡོན་ན་ཐོད་ཁ་ཞལ་ར་ཁོར་ལོ་གཡས། ཕྱག་འཚལ་སྲི་ཀྲ་པོ་སྨ་ཉམ་བྱུད་ལ་འོ། །ཧཱུྃ་ལས་འབྱུང་བའི་གཡུང་མོ་ནི། །སྣ་ཚོགས་མཚམས་ཐག་ཞབ་ཟང་རིགས་སྡོངས་ག་ཤེགས། །ཕྱག་གཡོན་སྐྱི་ཁྲུམ་རྡུབ་བ་ག་ལས་རྡོ་རྗེ། །སྣ་ཚོགས་མདོག་ལ་ཕྱག་འཚལ་ལོ། །སྤྲུལ་པ་ཀུན་ལ་ཕྱེད་པ་རིགས་ཀྱི་གཙོས། །ཕྱག་རྒྱ་ལྔ་ཡིས་རྣམ་པར་བརྒྱན། །ཁ་ཅར་བུ་སྐྱེན་གསུམ་ཐམས་ཅད་ལ། །བདག་ནི་གུས་པས་ཕྱག་འཚལ་ལོ། །ཞེང་པོ་ཁམས་ནི་རྣམ་དག་པའི། །ཀྲུང་ཧྲུམ་སེམས་ལས་བྱུང་བ་ཡི། །བདེ་རབ་ལྷུར་འདི་ཐམས་ཅད་ལ། །དངོས་པོ་ཀུན་གྱི་ཕྱག་འཚལ་ལོ། །ཉིད་ཀྱི་ཕྱག་ན་བཟུང་བ་ཡི། །ཕྱག་མཚ་ནས་བོན་ལས་བྱུང་བའི། །བདེ་ཆེན་འདོད་པ་ཐམས་ཅད་ལ། །རྟག་ཏུ་ཡང་དག་ཕྱག་འཚལ་ལོ། །གང་ཞིག་ཉི་ཟླ་ཁ་སྦྱོར་གནས་ས་བོན། །གཉིས་ལས་སྤྲུལ་པའི་གཙོ་བོ་རིགས་མར་བཅས། །ཉིད་ཀྱི་ཉེ་ཀྱི་ང་ཀྱི་ཡ་བ་ཁོར་ནི་དེ་ལ་ནི། །འཇིག་རྟེན་གསུམ་པོ་སྐྱོལ་པར་མཛད་དང་ལྡན། །ཉིད་ལས་བདེ་དགའ་ཐམས་ཅད་མ་ལུས་པའི། །ཞི་བའི་བདེ་སྐྱེས་རིག་པོར་བཤད་བྱེད་པའི། །ཤེས་རབ་ཆགས་པས་བདུད་རྩི་ཞི་རོ་ཉིད་ཀྱི། །གནས་སུ་ཞི་མཛད་དེ་ལ་ཕྱག་ འཚལ་ལོ། །མཁར་དེ་ཁྲོ་མ་གཙོ་ཀྱི་རྡོ་རྗེ། །ལྷ་མོ་འཁོར་དང་བཅས་པ་བསྟོད་པས། །བདག་གི་བསོད་ནམས་གང་ཐོབ་པ། །དེས་ནི་འཇིག་རྟེན་དེ་མ་རྫུང་ཤོག ཧཱུྃ་ཏྲཱཾ་ཀ་དཔལ་དཔའ་བོ་ཆེ། །རིག་པའི་རྒྱལ་པོ་ཁྱོད་ལ་འདུད། །སྒྲོལ་མ་རྣམས་ལ་བཙོ་ཕྱིར་དང་། །ཁྱོད་རྣམས་ལ་ཡང་མཆོད་པའི་ཕྱིར། །མགོན་པོ་ཐུགས་རྗེ་བདག་ཉིད་ཅན། །དཀྱིལ

230 འཁོར་འདི་བར་བདག་འཚལ་ལོ། །དེ་ཕྱིར་བཅོམ་ལྡན་བདག་གྲུབ་ལ། །བཀའ་དྲིན་གནང་བར་མཛད་པ་ར་འོས། །འགྲོ་བ་འཁོར་ལོའི་དོན་མཛད་པའི། །སངས་རྒྱས་བདག་ལ་དགོངས་སུ་གསོལ། །
འབྲས་གནས་བྱང་ཆུབ་སེམས་དཔའ་དང་། །གཞན་ཡང་གང་དག་གནས་ངེ་སྲུ་གསལ་ལྷ། །ལྷ་དང་འཇིག་རྟེན་སྐྱོང་བ་དང་། །གང་ཡང་འབྱུང་པོ་མཐུ་ཆེན་དང་། །སེམས་ཅན་བསྟན་ལ་དགའ་བ་དང་། །གང་
སུ་རྡོ་རྗེའི་སྐུར་སྤྲུལ་རྣམས་ཀྱིས། །བདག་ལ་ཡང་དག་དགོངས་སུ་གསོལ། །བདག་གི་རྡོ་རྗེ་རི་ཛན་པ་ཡི། །ཅེ་ཞེས་བྱ་བའི་དཀྱིལ་འཁོར་ནི། །ཡི་བྱུང་ཅི་འབྱོར་པ་དག་གིས། །འགྲོ་བ་དག་ཕྱིར་བྲི་བར་བྱ། །དེ་ཕྱིར
བདག་དང་སློབ་མ་ལ། །རྗེས་སུ་རྗེ་བས་ཉེར་བཟུང་ལྷ། །དཀྱིལ་འཁོར་དང་བཅས་ཐམས་ཅད་ནི། །ཉེ་བར་འཁྱེན་པར་མཛད་པའི་རིགས། །ལན་གསུམ་བརྗོད། གསུམ་པ་སྒྲུབ་ཐོན་ནི། །
བསདས་སྡུས། སྔོན་པོའི་དང་ལས་པ་ལས་པདྨ་དང་། ཨ་ལས་ཟླ་བའི་དཀྱིལ་འཁོར་གཉིས་ཀྱི་སྟེང་དུ་ཧཱུྃ་ཧཱུྃ་ལས་རིན་པོ་ཆེའི་ཁྲུམ་པ་གཉིས། ཡངས་ཤིང་རྒྱ་ཆེ་བ། ལྟོ་བ་ལྡིར་བ། མགྲིན་པ་ཕྲ་བ།
མཆུ་འཕྱོང་བ། ལྟེ་བའི་སྒོས་ཀྱི་ཀྲ་ཀྲུལ་པ་བརྩེགས་པ། དཔག་བསམ་གྱི་ཤིང་གི་ཁ་བརྒྱན་པ། ནང་རྫས་ དང་བཅུད་ཐམས་ཅད་ཀྱིས་ཡོངས་སུ་གང་བའི་རྣམ་རྒྱལ་བུམ་པའི་དབུས་སུ་ལྷ་ཚོགས་
པདྨའི་དབུ་མ་བརྒྱད་པའི་ལྟེ་བར། ཉི་མའི་དཀྱིལ་འཁོར་གྱི་སྟེང་དུ་ཉོན་མོངས་པ་ལ་སོགས་པ་བདུད་བཞི་རི་ངོ་བོ་ཚོགས་པ་སེར་པོ་ནས། ཐབ་བཟང་རིགས་དང་ཁ་རྣམས་འཁྱིལ་ཞིང་གདོང་སྐྱེན་དུ

ཁྲི

༄༅། །ཕྱོགས་པའི་གདན་དང་། །ལས་ཐམས་ཅད་པའི་ཐུམ་པར་པདྨ་དང་ཉི་མའི་གདན་དང་བཅས་པར་གྱུར། །རྣམ་རྒྱལ་ཐུམ་པའི་དབུས་ཀྱི་གདན་གྱི་སྟེང་དུ་མཚན་བཟང་པོ་ཐུམ་ཟླ་ཚ་གཉིས་ཀྱི་ངོ་བོ་ནས། དེ་ལས་སྐུ་ཡོངས་སུ་རྫོགས་པ་ཆོས་ཉིད་དབྱིངས་ཀྱི་ཡེ་ཤེས་ཀྱི་ངོ་བོ། །བཅོམ་ལྡན་འདས་ཀྱི་རྡོ་རྗེ་སྐུ་མདོག་དུས་མཐའི་སྤྲིན་ནས། གཉིས་ཀ་རང་ཡེ་ཤེས་ཀྱི་མེ་འབར་བའི་དཔུངས་ན་བཞུགས་པའོ། ཡུམ་གྱི་མཁའ་མེ་རི་མིགས་ཏེ་ནས། རྡོ་རྗེའི་ལམ་ནས་ཡུམ་གྱི་པདྨར་བབས་པ་ཐིག་ལེ་ཆ་དགུར་གྱུར། །དེ་རྣམས་ཐཾ་ཚཾ་ཐཾ "གྷུ་པ་ཤ་ལི་ཀ་ཧཱུཾ་རྣམས་སུ་གྱུར། །དེ་རྣམས་ལྷ་མོ་བརྒྱད་བདུད་རྩི" འཁྱིལ་བ་དང་བཅས་པ་དཀར་གྱུར་པ། ཡུམ་གྱི་ མཁའ་ནང་ནས་ཕྱིར་སྤྲོས་ཏེ། གདན་སོ་སོའི་སྟེང་དུ་འཁོད་པའི། ཤར་དུ་གཽ་རི་ནག་མོ་གཡས་གྲི་གུག་དང་། གཡོན་ཏུ་རོ་ཧི་ཏ་འཛིན་པ། །ཞེས་སོགས་ཀྱི་ལྷ་མོ་བརྒྱད་གསལ་གདབ། །ལས་ཐམས་ཅད་ཀྱི་ཐུམ་པར་ཕྲེང་བའི་ཕྲེང་དང་ཧཱུཾ་འཁྱིལ་བ་སྐུ་མདོག་ལྗང་ཁུ་ཞལ་གཅིག་ཕྱག་གཉིས་གཡས་སྣ་ཚོགས་རྡོ་རྗེ། །གཡོན་དེས་ཡུ་བ་བཟུང་བའི་དྲིལ་བུ་འཛིན་པ་ཁྲོ་བོའི་ཉམས་བཟང་དང་རྒྱན་ཐམས་ཅད་ཀྱིས་རྒྱན་པ། ཐམས་ཅད་ཀྱི་མིག་ཏུ་གཏི་མུག་རྡོ་རྗེ་མ་སོགས་ནས། ཐུགས་ཀར་ཐུགས་རྡོ་རྗེ ། རང་གི་སྙིང་ཁའི་ཧཱུཾ་ལས་འོད་ཟེར་འཕྲོས་པས་ཕྱོགས་བཅུ་ཞིང་ཁམས་ཀྱི་རྒྱལ་བ་དང་བྱང་ཆུབ་སེམས་དཔའ་ཐམས་ཅད་ཀྱི་རྡོ་རྗེ་ལྷ་དགུ་ཁྲོ་བོ་བདུད་རྩི་འཁྱིལ་པ་དང་བཅས་པའི་རྣམ་པར་ཨོཾ་བཛྲ་སམཱ་ཛཿ ཞེས་སོགས་དགུག་བཞུག་དང་། དབང་བསྐུར་རྒྱས་འདེབ

པ་རྣམས་གཞུང་འདྲ་བ་ལ། །བདུད་རྩི་འཁྱིལ་བ་ལ། །དོན་ཡོད་གྲུབ་པས་དབུ་བརྒྱན། །ཨོཾ་བཱ་ཀ་ཤུན་ཞེས་སོགས་རེའི་མགོར་སྦྱར་བའི་ཆུ་བཞི་ཉེར་སྤྱོད་རོལ་མོ་དང་བཅས་པ་དང་། །ཧཱུྃ་ཨཾ་གཾ་སོགས་ཀྱི་
རྗེས་སུ། །ཨོཾ་ཨཱཿཧཱུྃ། ཀྱཻ་རྡོ་རྗེ་ལྷ་དགུ་ཁྲོ་བོ་བདུད་རྩི་འཁྱིལ་བ་དང་བཅས་པའི་ཞལ་དུ་མཆོད་པ་དམ་པ་འབུལ་ལོ། །དཀར་མོ་རི་དགས་སོགས་དང་། །ཕྱེད་ནི་རྣལ་འབྱོར་མ་སོགས་ཀྱི་མཐར། །འདི་རྡུ
པའི་ཧཱུྃ་སྒྲ་དེས་སྒྲོག་ཅིང་། །སོགས་ཀྱིས་བསྐྱོད་ལ། །བདག་གི་ཞལ་ནས་ཐུགས་ཀྱི་འོད་ཟེར་དམར་པོ་བྱུང་ཏེ་གཟུང་ཐུག་ལ་བརྟེན་ཏེ་སོད་ལྷ་ཐམས་ཅད་ཀྱི་ཐུགས་རྒྱུད་བསྐུལ། །སྐུ་ལས་བདུད་རྩིའི་རྒྱུན་བབ་
པས་ཁྲུམ་པ་གང་བར་གྱུར། །ཡུམ་གྱི་སྙིང་པོ་གཉིས་དང་། །འཁོར་གྱི་སྔགས་ཕྲེང་རྣམས་དང་། །ལས་བུམ་ལ་འཁྱིལ་བའི་སྔགས་རྣམས་བརྒྱ་རྩ་རེ་བཟླ། །སྔར་བཀོད་ལྟར་མཆོད་བསྟོད་བྱ་བཅོམ་
ལྡན་འདས་བདག་དང་སེམས་ཅན་ཐམས་ཅད་ལ་མཆོག་དང་ཐུན་མོང་གི་དངོས་གྲུབ་མ་ལུས་པ་སྩལ་དུ་གསོལ། །ཡིག་བརྒྱ་ལན་གསུམ་བརྗོད། །མ་འབྱོར་བ་དང་སོགས་ནས། །བཟོད་པར་གསོལ་གྱི་
བར་དང་། །ཨོཾ་ཨཱཿཧཱུྃ། མཆོད་ཡོན་ཕུལ་བའི་རྐྱེན་གྱིས་ལྷ་རྣམས་འོད་དུ་ཞུ་བ་ལས་བྱུང་བའི་བུམ་པའི་ཆུ། །བདུད་རྩིའི་རང་བཞིན་དུ་གྱུར། །དེ་ནས་གཏོར་མ་རྣམས་བསངས་སྦྱངས། །སྦྱོང་བའི་དང་ལྷ
ཨཾ་ལྷ་ཀླུ་ནི་དཀྱིལ་འཁོར། །ཞེས་པ་ནས། །ཧ་ཧོ་ཧྲཱིཿ ཞེས་པའི་བར་བསྒྲུབ་ཐབས་བཞིན། །མདུན་བསྐྱེད་ཀྱི་དུར་ཁྲོད་བརྒྱད་དུ་ཧཱུྃ་བརྒྱད་ཡོད་ས་སྤུ་ཕྲུར་བ་ལས་ཤར་དུ་བརྒྱ་བྱིན་ཞེས་སོགས་ནས། །རྡོ་རྗེ་

233 ༄༅། །དར་དྲིལ་བུ་འཛིན་པ། དབང་ལྡན་གྱི་དུར་ཁྲོད་ཀྱི་སྤྱོད་གི་ཆར་པདྨའི་ལྟེ་བ་དང་འདབ་མ་བརྒྱད་ལ། ཨོཾ་དགུ་ཡོངས་སུ་གྱུར་བ་ལས། དབུས་སུ་སྐུ་རྡོ་རྗེ་ནས་འཁོར་ལོ་དང་དྲིལ་བུ་འཛིན་པ
སྨིན་པའི་དུར་ཁྲོད་ཀྱི་ཏོག་གི་ཆར་པདྨའི་ལྟེ་བ་དང་འདབ་མ་བརྒྱད་ལ་ཨཱཿདགུ་ཡོངས་སུ་གྱུར་པ་ལས། དབུས་སུ་གསུང་རྡོ་རྗེ་ནས། ཐུགས་ཀར་ཧཱུྃ་རང་གི་ཐུགས་ཀའི་ཧཱུྃ་ལས་འོད་ཟེར་འཕྲོས་པས་
ཕྱོགས་བཅུའི་སངས་རྒྱས་དང་བྱང་ཆུབ་སེམས་དཔའ་ཐམས་ཅད་སྐུ་གསུང་ཐུགས་རྡོ་རྗེ་ཧེ་རི་ལྷ་ཚོགས་ཀྱི་རྣམ་པར་ཨོཾ་བཛྲ་ས་མ་ཛཿ དེ་ནས་དགུག་གཞུག། དབང་ལྷ་སྐུ་ཉིད་དྲངས་ཏེ་མཆོད་ཅིང་གསོལ་
ཞི བ་བཏབ་པ་དང་དབང་བསྐུར་བ་རྣམས་སྒྲུབ་ཐབས་ཀྱི་གཏོར་ཚོག་ལྟར་བྱེད་པ་ལས། སྐུ་རྡོ་རྗེ་ལྷ་ཆེན་བརྒྱད་དང་བ་ཙམ་པ་ལ་རྣམ་པར་སྣང་མཛད། ཕྱོགས་སྐྱོང་བརྒྱད་ལ་མི་བསྐྱོད་པ། ཞེས་པ་ནས་འཕྲིན་
ལས་བ་ཙལ་བུའི་བར་ཡང་དེ་སྔོན་རྟོགས་ཀྱི་གཏོར་ཚོག་ལྟར་རོ། །རྡོར་སེམས་ཚོགས་བཞི། བསང་སྦྱོང་ས། རེ་རེའི་མགོར། ཨོཾ་རྡུ་ག་ལྷན་སོགས་སྦྱར་བའི་ཆུ་བཞི་ཉེར་སྤྱོད་རོལ་ཆེན་དང་བཅས་པ་དང་། ཧཱུྃ་ཨོཾ་གི་ཙི་སོགས
ཀྱི་མཐར། ཨོཾ་ཨཱཿཧཱུྃ། ཀྱེ་རྡོ་རྗེ་ལྷ་དགུའི་ཞལ་དུ་མཆོད་པ་དམ་པ་འབུལ་ལོ། །དཀར་ཨཽ་རི་དགས་སོགས་དང་། ཁྲོང་ནི་རྒྱལ་འཁོར་སྨྲ་སོགས་ཕུལ། དོག་ཏུ་ཡང་ཕྱིན་ད་ཡིད་བྱུང་བ་སྤྱོད་པ་རྣམས་བྱ་ཞེས
འབྱུང་བ་རྣམས་འདང་བཞིན་དུ་སེལ་པར་བྱའོ། །དེ་ནས་ཧེ་རུ་ཀའི་ཡིག་བརྒྱ་ལན་གསུམ། མ་འབྱོར་བ་དང་ཞེས་སོགས་ཀྱིས་མཐར། ཨོཾ་བཛྲ་ཨུ་ཧྲཐ། སྤུ་ཐོག་ན་ཀྱི་ ཧྲེན་དང་བརྟེན་པར་བ་ཙམ་པའི་དཀྱིལ་

འཁོར་བ་ཐམས་ཅད་ནས་ངས་སྤྱན་དྲངས་ཀྱི་བར་དུ་མདུན་གྱི་ནམ་མཁར་བཞུགས་ནས་བདག་དང་སེམས་ཅན་ཐམས་ཅད་ལ་མཆོག་དང་ཐུན་མོང་གི་དངོས་གྲུབ་ཐམས་ཅད་སྩོལ་དུ་གསོལ། སླར་ཡང་ཕྱི་ནང་
ཡིད་ཀྱང་བསྐྱོད་པ་རྣམས་བྱ་སྟེ། བཅོམ་ལྡན་འདས་བདག་དང་སེམས་ཅན་ཐམས་ཅད་ལ་མཆོག་དང་ཐུན་མོང་གི་དངོས་གྲུབ་མ་ལུས་པ་སྩོལ་དུ་གསོལ། རྟེན་ཡོད་པ་རྣམས་ལ་ཐལ་མོ་སྦྱར་ཏེ།
ཕྱོགས་བཅུ་ན་བཞུགས་པའི་སངས་རྒྱས་དང་བྱང་ཆུབ་སེམས་དཔའ་ཐམས་ཅད་བདག་ལ་དགོངས་སུ་གསོལ། ཇི་སྲིད་ནམ་མཁའི་མཐའ་དང་མཉམ་པའི་སེམས་ཅན་ཐམས་ཅད་མི་གནས་པའི་མྱ་
ངན་ལས་འདས་པའི་ས་ལ་མ་བཞག་གི་བར་དུ་རྒྱལ་བ་རྣམས་ལ་མྱ་ངན་ལས་མི་འདའ་བར་བརྟན་པར་བཞུགས་སུ་གསོལ། ཐུག་དུ་ཡང་སྐུ་གཟུགས་ཀྱི་'' རྟེན་འདི་རྣམས་ལ་ཞེས་སོགས་ནས།
ཨོཾ་སུ་པྲ་ཏིཥྛ་བཛྲ་ཡེ་སྭཱ་ཧཱ། ཞེས་པའི་བར་བརྗོད། སྐུ་གཟུགས་ཀྱི་'' རྟེན་མེད་ན་དེ་མི་དགོས། དེ་ནས་རྟེན་མེད་པ་རྣམས་ལ། ཨོཾ་ཁྱེད་ཀྱིས་སེམས་ཅན་ཞེས་སོགས་ཀྱི་མཐར། ཨོཾ་ཨཱཿཧཱུཾ་བཛྲ་མུཿ ཡེ
ཤེས་པ་གཤེགས་དམ་ཚིག་པ་རང་ལ་གཉིས་སུ་མེད་པར་ཐིམ། ཛཿཧཱུཾ་བཾ་ཧོཿ མིག་རྒྱུ་ཀུ་ཧི་སྨུག་ཛ་རྡོ་རྗེ་མ་སོགས་གསལ་བ་བཀྲམ་མཆོད་པ་དམན་པ་རྣམས་བསྟོད། །དེ་ནས་བཞི་པ་སྨོན་མི་ལྷ་ཀ་ན་ནི།
སྐབས་འདི་ནས་རྗེས་ཆོག་གི་སྔོན་ལ་འདང་རྟུང་སྤྱ། དེ་ལ་དོན་བཅུ་བཞི་ལས། དང་པོ་ལུས་ཀྱི་བྱ་བ་ནི། སློབ་མ་རྣམས་ཁྲུས་ལེགས་པར་བྱས་ཏེ། སྐྱེམ་པར་མེ་ཏོག་དང་བཅས་པས་གྲལ་ལ་རིམ་པ་བཞིན

235 ༄༅། །ཧུ་འཁོད། གཉིས་པ་སྨྲ་ངག་ལས་འདས་པའི་བསམ་ཆ་པ་བརྟན་པོ་སྐྱོད་པ་ནི། ཕྱོགས་ཀྱི་དངོས་གྲུབ་དོན་གཉེར་གང་། །དཀྱིལ་འཁོར་འདིར་ནི་གཞུག་པར་བྱ། །བསོད་ནམས་འདོད་ལྡན་དེ་ལས
གཞུག །གཞན་དག་འཇིག་རྟེན་ཕ་རོལ་གཉེར། །དད་པ་ཆེན་པོ་ལྡན་པ་དག །འཇིག་རྟེན་ཕ་རོལ་ལ་དམིགས་ནས་སུ། །བློ་ལྡན་དཀྱིལ་འཁོར་གཞུག་བྱ་སྟེ། །འདི་ཡི་འབྲས་བུ་གཉེར་མི་བྱ། །གལ་ཏེ་འདིར་འབྲས
དོན་གཉེར་ན། །འཇིག་རྟེན་ཕ་རོལ་འགྲུབ་མི་འགྱུར། །འཇིག་རྟེན་ཕ་རོལ་ལ་དམིགས་ན། །ཁྱད་པར་མེད་པར་འདོད་འབྲས་འགྲུབ། །ཚེས་སོ། །གསུམ་པ་ནང་དབང་བསྐུར་བ་ནི། །སློབ་དཔོན་དཔལ་གྱི་རྡོ་རྗེ
ཀྱཻ ཡབ་ཡུམ་དུ་གསལ་བའི་ཐུགས་ཀའི་ཧཱུྃ་ལས་འོད་ཟེར་འཕྲོས། །སྤྱན་མ་རྣམས་ཀྱི་ལུས་ལ་ཕོག་པས། །ཕྱོགས་སྐྱོང་ཐམས་ཅད་སྤྱུངས། །ལུས་འོད་ཀྱི་རང་བཞིན་དུ་གྱུར། །སློབ་དཔོན་གྱི་ཞལ་དུ་ཞུགས། །
ཡུམ་གྱི་མཁར་བབས་པ་ལས། །ཧེ་རུ་ཀའི་ཞལ་གཅིག་ཕྱག་གཉིས་པ་གཡས་རྡོ་རྗེ། །གཡོན་དྲིལ་བུ། །མཆན་ཁྲོད་དུ་ཁ་ཊྭཱཾ་ག་དང་བཅས་པའི་རྣམ་པར་གྱུར་པ་ལ། །སློབ་དཔོན་གྱི་ཐུགས་ཀའི་ས་བོན་གྱི་འོད
ཟེར་གྱིས་དེ་བཞིན་གཤེགས་པ་ཐམས་ཅད་སྤྱན་དྲངས། །ཞལ་དུ་ཞུགས་ཐུགས་ཀ་རོད་དུ་ཞུ། རྡོ་རྗེའི་ལམ་ནས་ཡུམ་གྱི་མཁར་ཕབས་པ། །སྤྱན་མ་རྣམས་ལ་ཐིམ། ཧཱུྃ་ཞེས་བརྗོད་པས། །ཡུམ་གྱི་དཀུ་གཡོན་པ
ནས་ཕྱིར་སྤྲོས་ཏེ་ལྕེར་ལ་འཁོད། །བཞི་པ་ཁྱད་པར་ཅན་གྱི་དབང་ཞུ་བ་ནི། །མཆུལ་དབུལ་ཞིང་ཐལ་མོ་སྦྱར་ཏེ། །བདག་མེད་མ་ཡིས་མགྲིན་འཁྱུད་པའི། །དགའ་ཆེན་ཁྱོད་བདག་སྟོན་པ་སྟེ། །སློབ་དཔོན་ཁྱོད་ནི་དགོངས

ཏུ་ཕག་ལོ། །བྱང་ཆུབ་ཆེན་པོ་རི་རྫུལ་བསྟན་པའི། །མགོན་པོ་ཆེན་པོ་བདག་འཚལ་ལོ། །དམ་ཆོས་དེ་ཉིད་བདག་ལ་སྩོལ། །བྱང་ཆུབ་སེམས་ཀྱང་བདག་ལ་སྩོལ། །སངས་རྒྱས་ཆོས་དང་དགེ་འདུན་ཏེ། །སྐྱབས་
གསུམ་དག་ཀྱང་བདག་ལ་སྩོལ། །ཐར་པ་ཆེན་པོའི་གྲོང་མཆོག་ཏུ། །མགོན་པོས་བདག་ནི་གཞུག་ཏུ་གསོལ། །ཞེས་རྗེས་བཟློས་ལན་གསུམ་བྱ། ལྷུ་པ་གསང་སྔགས་ལ་སྤྱོ་བསྐྱེད་པ་ཡི། །བུ་ཚུར་ཞིག་པ་ཆེན་པོ
ཡི། །ཁྱོད་ནི་རྩུལ་ཆན་སྤྱོད་ཡན་ཏེ། །གསང་སྔགས་སྤྱོད་ཚུལ་ཆོག་འདྲ། །ཁྱོད་ལ་ཡང་དག་བསྟན་པར་བྱ། །རྟོགས་པའི་སངས་རྒྱས་གང་འདས་དང་། །དེ་བཞིན་གང་དག་མ་བྱོན་དང་། །ད་ལྟར་བྱུང་བའི
རྫོགས་སངས་རྒྱས། །འགྲོ་ལ་ཕན་ཕྱིར་བཞུགས་པ་ཀུན། །དེ་དག་ཀུན་གྱི་གསང་སྔགས་ཀྱི། །ཆོག་བཟང་པོ་འདི་མཁྱེན་ཏེ། །དཔའ་བོས་བྱང་ཆུབ་ཤིང་དྲུང་དུ། །ཐམས་ཅད་མཁྱེན་པ་མཚུངས་མེད་བརྙེས།
གསང་སྔགས་སྦྱོར་བ་མཉམ་མེད་དེ། །ཤཱཀྱ་སེང་གེ་སྐྱོབ་པ་ཡི། །དྲག་པོ་ཆེན་པོ་བདུད་ཀྱི་སྡེ། །སྟོབས་ཆེན་དག་ཀྱང་དེས་བཅོམ་སྟེ། །འཇིག་རྟེན་མཐུན་པར་ཞུགས་ནས་ནི། །འཁོར་ལོ་བསྐོར་ནས་སྨྲ་དོན་འདས
དེ་བས་ཀུན་མཁྱེན་ཐོབ་བྱའི་ཕྱིར། །བུ་ཡིས་བློ་གྲོས་ལིང་ཕྱིས་ཤིག །ཅེས་སོ། །རྟུལ་པ་རྒྱན་བ་ཞགས་ལ་ཀློན་དུ་འགྲོ་བའི་སེམས་བསྐྱེད་པ་ཉིད། དཀོན་མཆོག་གསུམ་ལ་བདག་སྐྱབས་མཆི། །སྡིག་པ་ཐམས
ཅད་སོ་སོར་བཤགས། །འགྲོ་བའི་དགེ་ལ་རྗེས་ཡི་རང་། །སངས་རྒྱས་བྱང་ཆུབ་ཡིད་ཀྱིས་བཟུང་། །སངས་རྒྱས་ཆོས་དང་ཚོགས་ལ་མཆོག་ལ། །བྱང་ཆུབ་བར་དུ་སྐྱབས་སུ་མཆི། །རང་གཞན་དོན་ནི་རབ་སྒྲུབ་ཕྱིར

༄༅། ། བྱང་ཆུབ་སེམས་ནི་བསྐྱེད་པར་བགྱི། །བྱང་ཆུབ་མཆོག་གི་སེམས་ནི་བསྐྱེད་བགྱིས་ནས། །སེམས་ཅན་ཐམས་ཅད་བདག་གིས་མགྲོན་དུ་གཉེར།
བྱང་ཆུབ་སྤྱོད་མཆོག་ཡིད་འོང་སྤྱད་པར་བགྱི། །འགྲོ་ལ་ཕན་ཕྱིར་སངས་རྒྱས་འགྲུབ་པར་ཤོག །ཚེས་ལན་གསུམ་རྗེས་བཟླས་བྱེད། །བདུད་ཉེ་བ་སྲུང་བ་བྱ་བ་ནི། །སློབ་དཔོན་གྱིས་ཕྱུ་སྤྱུགས་ལན་གསུམ་བཟླས་ལ
སློབ་མའི་སྤྱི་བོ། །མགྲིན་པ། །སྙིང་ག་བ་རྣམས་སུ། །ཨོཾ་ཨཱཿཧཱུྃ་ཞེས་བརྗོད་ཅིང་། ཐིག་ལེ་བྱས་པས། །སྤྱི་བོར་ཨོཾ་དང་འཁོར་ལོ་ལས་སྐུ་རྡོ་རྗེ། །མགྲིན་པར་ཨཱཿདང་པདྨ་ལས་གསུང་རྡོ་རྗེ། ཐུགས་ཀར་ཧཱུྃ་དང་རྡོ་རྗེ་ལས
ཐུགས་རྡོ་རྗེ་འབབས་མ་མོ། །དེ་ནས་ཡང་མས་ནས་ཡར་རིག་ཅིང་། ཧཱུྃ་ཨཱཿཨོཾ། དེ་བཞིན་དུ་ཡང་ཡས་ནས་མར་རིག་ཅིང་། ཨོཾ་ཨཱཿཧཱུྃ་ཞེས་བརྗོད། སྐུ་གསུང་ཐུགས་རྡོ་རྗེ་དཔག་ཏུ་མེད་པ་སྤྱན་དྲངས་ནས་གནས་གསུཾ
ད་ཐིམ་པས་སློབ་མའི་ལུས་ངག་ཡིད་གསུམ་རྡོ་རྗེ་གསུམ་དུ་གྱུར་པར་བསམ་མོ། །བརྒྱུད་པ་མཆོད་པ……………ནི། །ཨོཾ་བཛྲ་པུཥྤེ་ཨཱཿཧཱུྃ། །ཞེས་པ་ལ་སོགས་པའི་སྔགས་དང་བཅས་པས་སྤྱི་བོར་མེ
ཏོག་ མདུན་དུ་སྤོས། །མིག་སྔར་མར་མེ། །སྙིང་གར་བྱུག་པ། །ཞལ་དུ་ཞལ་ཟས་རྣམས་སྦྱིན་ནོ། །དགུ་པ་ལ་ཀེང་ངོར་བ་ནི། །ཨོཾ་ཧཱ་ཧྲ་བཛྲ་སཾ་བྷ་ཎི་སྭཱ་ཧཱ་ཚེས་སེ་ཤིང་སྦྱིན་ལ། །འདི་ནི་རིན་པོ་ཆེ་གསེར་རྣམ་དག་དུལ
ལས་གྲུབ་པར་ཤེས་ཤིང་། །དེའི་རྩེ་མོ་ནས་འཆང་བས། །སྨན་པ་མཁས་པས་སྐྱག་སྨན་ཕྱེད་པ་བཞིན། །མིག་སྒྲིབ་ཐམས་ཅད་ཕྱིར་ཕྱུང་བར་སྒྲིམས་ལ། །མཆུལ་གྱི་དབུས་སུ་དོར་ཅིག་ཅེས་བརྗོད་དོ། །ཨོཾ་བཛྲ

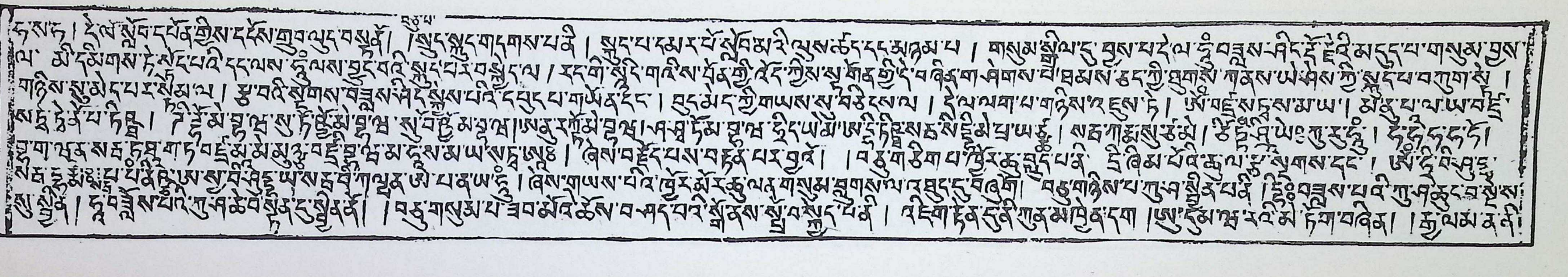

ཧཱུྃ་ཕ་
ཧཱ་ས་ཧཱ། དེ་ལ་སློབ་དཔོན་གྱིས་དངོས་གྲུབ་ལུང་བསྟན་ཏོ། །སྲུང་སྲུང་གདགས་པ་ནི། སྐུད་པ་དམར་པོ་སློབ་མ་རེ་ལུས་ཚད་དང་མཉམ་པ། གསུམ་སྒྲིལ་དུ་བྱས་པ་དེ་ལ་ཧཱུྃ་བཟླས་ཤིང་རྡོ་རྗེའི་མདུད་པ་གསུམ་བྱས་
ལ་ མི་དམིགས་ཏེ་སྟོང་པའི་ངང་ལས་ཧཱུྃ་ལས་བྱུང་བའི་སྐུད་པར་བསྒྱུར་ལ། རང་གི་སྙིང་གའི་ས་བོན་གྱི་འོད་ཀྱིས་སྤྲུ་ཐོན་ཀྱི་དེ་བཞིན་གཤེགས་པ་ཐམས་ཅད་ཀྱི་ཐུགས་ཀྱི་གནས་ཡེ་ཤེས་ཀྱི་སྣང་བ་བཀུག་སྟེ།
གཉིས་སུ་མེད་པར་བསྟིམ་ལ། སྔ་བའི་སྔགས་བཟླས་ཤིང་དེ་སྐུས་པའི་དཔུང་པ་གཡོན་དེང་། བུད་མེད་ཀྱི་གཡས་སུ་བཅིངས་ལ། དེ་ལ་ལག་པ་གཉིས་ཀ་ཐུས་ཏེ། ཨོཾ་བཛྲ་སཏྭས་མ་ཡ། མ་ནུ་པཱ་ལ་ཡ་བཛྲ་
སཏྭ་ཏེ་ནོ་པ་ཏིཥྛ། དྲྀ་ཌྷོ་མེ་བྷ་ཝ་སུ་ཏོ་ཥྱོ་མེ་བྷ་ཝ་སུ་པོ་ཥྱོ་མ་བྷ་ཝ། ཨ་ནུ་རཀྟོ་མེ་བྷ་ཝ། ཤ་སྭ་ཏོཾ་མ་བྷ་ཝ་ཧྲི་ད་ཡ་མི་ཨ་དྷི་ཥྛ་སརྦ་སིདྡྷི་མེ་པྲ་ཡཙྪ། སརྦ་ཀརྨ་སུ་ཙ་མེ། ཙིཏྟཾ་ཤྲཱི་ཡཿ་ཀུ་རུ་ཧཱུྃ། ཧ་ཧ་ཧ་ཧ་ཧོ།
བྷ་ག་ཝན་སརྦ་ཏ་ཐཱ་ག་ཏ་བཛྲ་མཱ་མེ་མུཉྩ་བཛྲཱི་བྷ་ཝ་མ་ཧཱ་ས་མ་ཡ་སཏྭ་ཨཱཿ། ཞེས་བརྗོད་པས་བརྟན་པར་བྱའོ། །བཅུ་གཅིག་པ་ཕྱིར་རྒྱ་སྤྲོད་པ་ནི། དྲི་ཞིམ་པོའི་ཆུ་ལ་སྨན་བླུགས་དང་། ཨོཾ་དྷེ་ཝ་ཤུདྡྷ
སརྦ་ཧྲུ་ཀྵྃ་སྨྲྀ་ཡ་པཾ་ཧྲི་ཀྵ་ཨ་ས་བི་ཤུདྡྷ་ཡཱ་སརྦ་བི་ཀལྤ་ཨོ་པ་ན་ཡ་ཧཱུྃ། ཞེས་གཡས་པའི་ཕྱིར་སྐྱོར་ཆུ་ལན་གསུམ་བླུགས་པ་འཐུང་དུ་བཅུག། བཅུ་གཉིས་པ་ཀུ་ཤ་སྦྱིན་པ་ནི། ཧཱུྃ་བཟླས་པའི་ཀུ་ཤ་ཆུང་བ་སྟོས
སུ་སྦྱིན། ཧཱུྃ་བཟླས་པའི་ཀུ་ཤ་ཆེ་བ་སྔས་དུ་སྦྱིན་ནོ། །བཅུ་གསུམ་པ་ཐབ་མོའི་ཚིལ་བ་ཤད་པའི་སྒྲོན་ནས་སྐྱུ་བ་སྐྱུད་པ་ནི། འཇིག་རྟེན་དུ་ནི་ཀུན་མཁྱེན་དག །ཨུ་དུམ་ཝ་རའི་མེ་ཏོག་བཞིན། །ཀྱི་ལམ་ན་ནི།

༄༅། །རེས་ཞ་གཞན་ཞིག །ཉུང་ངུ་འབྱུར་ཡང་དེ་མི་འཆུང་ངོ། །གསང་སྔགས་སྤྱོད་པའི་རྣལ་འབྱོར་པ། །དེ་བས་ཀུན་ནི་དགོན་པ་སྡོ། །གང་གི་སེམས་ཅན་མཉམ་མེད་དོན་ཀྱུ། །ཟླ་མེད་ཁྱད་པར་ཕུས་
པ་ཡིན་ནོ། །བསྐལ་པ་བྱེ་བ་དུ་མ་རུ། །སྔོན་དུ་སྡིག་པ་བྱས་པ་གང་། །དཀྱིལ་འཁོར་འདི་འདྲ་མཐོང་མ་ཐག །དེ་དག་ཟད་པར་འགྱུར་ཡིན་ནོ། །གྲགས་པ་མཐའ་ཡས་སྔགས་སྤྱོད་པ་ནི། །རྣལ་འབྱོར་ལ་གནས་
ན་སྨོས་ཅི་དགོས། །སྒྲུབ་པའི་གསུང་སྔགས་བཟླས་ན་ནི། །གོ་འཕང་བླ་ན་མེད་པར་འགྱུར། །གང་དག་སྤྱོད་པ་མཆོག་འདི་ལ། །བློ་གྲོས་ཤིན་ཏུ་མི་གཡོན། །སྡུག་བསྔལ་ཐམས་ཅད་འབྱུང་བ་ཡི། །ངན་འགྲོ་
དེ་ཡི་སྒོ་གཅོད་པར་འགྱུར། །བདག་ཉིད་ཆེན་པོ་ཁྲིད་རྣམས་ཀྱིས། །སྙིང་པོ་མཉམ་མེད་དེ་རིང་སྙེད། །གང་ཕྱིར་རྒྱལ་བ་སྲས་བཅས་ལ། །བདག་ཉིད་ཆེན་པོ་ཀུན་གྱི་ནི། །བསྟན་པ་འདི་ལ་ཁྲིད་རྣམས་ཀུན།
ཡིད་ཀྱེ་སུ་ལ་བཟང་སྨ་སྐྱེ་བ་ཞེན་པར། །དེ་ཕྱིར་ཁྲིད་རྣམས་ཐེག་ཆེན་དུ། །ས་དེ་རབ་ཏུ་སྐྱེ་བར་འགྱུར། །ཐེག་པ་ཆེན་པོ་ཆེར་འབྱུང་བའི། །ལམ་མཆོག་འདི་ནི་དཔལ་དང་ལྡན། །ཁྲིད་རྣམས་འདི་དེ་ཉི་དོང་
བསྡུ། །རང་བྱུང་སྤྲུལ་བ་ཆེན་པོ་པ། །འཇིག་རྟེན་ཐམས་ཅད་མཁྱེན་པ་ཡི། །དེ་བཞིན་གཤེགས་པ་ཉིད་དུ་འགྱུར། །ཞེས་བ་ཧཱུྃ་དོ། །དོན་བསྡུ་བཞི་པ་རྨི་ལམ་བརྟག་ཅིའི་དེ་དག་ན་བསྐྱུད་བ་ནི། །ཁྲིད་རྣམས་སྨ་
ལྟར་ཕྱིན་པའི་ཀུ་ཤི་སྨོས་དང་ལྡན་ཀྱིས་ལ། སེང་གེའི་ཞལ་སྟབས་ཞེས་བྱ་བ་གཞོགས་གཡས་པ་ཕྱོབ་པ་ཉལ་ཞིག །སང་རྒྱབ་དཀྱིལ་འཁོར་ཆེན་པོ་ཧེ་ལྷ་བུམ་ཐོང་མཉམ་དུ་ཡིད་ལ་བྱས་ལ། །གཞན་འདོད་ཆགས

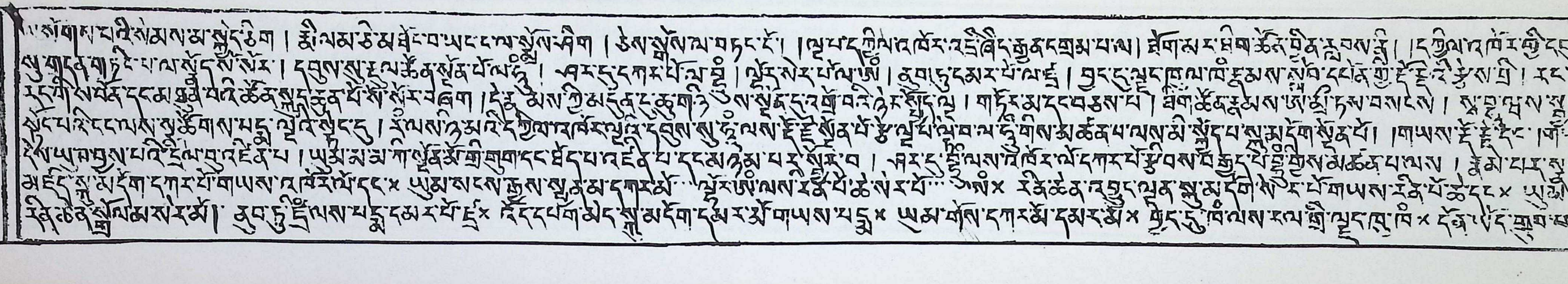

ང་སྐོ་གས་པའི་སེམས་ལ་མ་སྐྱེད་ཅིག ། ཀྱི་ལམ་ཅི་མ་ཐོང་བ་ཡང་དང་ལ་སྨོན་ཤིག ། ཅེས་སྨོན་ལམ་བཏང་ངོ་། །ལྷ་པ་དཀྱིལ་འཁོར་འདྲི་ཞིང་རྒྱན་དགྲམ་པ་ལ། ཐོག་མ་ར་ཐིག་ཚོན་ཕྱིན་སྐྱབས་རྡེ། །དཀྱིལ་འཁོར་ཀྱི་དབུས
སུ་གུང་ཐིག་ཏེ་པ་ལ་སྟོང་སོ་སོར། དབུས་སུ་ཧཱུ་ལ་ཚོན་སྔོན་པོ་ལ་ཧཱུྃ། ཤར་དུ་དཀར་པོ་ལ་ཧཱུྃ། ལྷོར་སེར་པོ་ལ་ཨོཾ། ནུབ་ཏུ་དམར་པོ་ལ་ཧྲཱི། བྱང་དུ་ལྗང་ཁུ་ལ་ཁཾ་རྣམས་ལ་སློབ་དཔོན་གྱི་རྡོ་རྗེ་དེ་རྗེས་བྲི། རང་
རང་གི་ལ་བོན་དང་མ་བྲལ་བའི་ཚོན་སྣ་ལྔ་ཕྱུན་པོ་སི་སྟོར་བཞག ། དེ་ནས་ཡེ་ས་ཀྱི་མདུན་དུ་རྒྱུ་ག་ཉེ་ཨུ་ལ་སྣོན་དང་འགྲོ་བ་རི་ཉེར་སྐྱོང་ལྷ། གཏོར་མ་དང་བཅས་པ། ཐོག་ཚོན་རྣམས་ཨོཾ་ཨཱཿཧཱུྃ་ས་བསང་ངོ། སྔ་རྩེ་ཕྲེལ་སྣང་
སྐྱོང་པ་རི་དང་ལས་སྒྲུ་ཚོགས་ས་མདྲ་ལྷོའི་སྒྲུང་དུ། རྣལ་ལས་ཉམ་འདི་དཀྱིལ་འཁོར་ལྷུ་ཚུ་དབྱུལ་སུ་ཧཱུྃ་ལས་རྡོ་རྗེ་སྤྱན་པ་ཧཱུྃ་ལྷ་པ་ལྷ་བ་ལ་རྡུ་གིས་མཚན་པ་ལས་མི་སྐྱེད་པ་སླ་སྨུ་དོག་སྟོན་པོ། །གཡས་རྡོ་རྗེ་རྡྲེ་དེང་ །གཡོན་
དྲིལ་ཡུ་ཐབྲུལ་པའི་ཕྲེལ་བུ་འཛིན་པ། ཡུམ་ནམ་མཁ་སྒྲོན་མ་ཀྱི་གྲུག་དང་ཐོད་པ་འཛིན་པ་དང་མཉམ་པར་སྦྱོར་བ། ཤར་དུ་ཧཱུྃ་ལས་འཁོར་ལོ་དཀར་པོ་སྤྲུ་བས་བརྒྱུད་པོ་ཧཱུྃ་ཀྲོས་མཚན་པ་ལས། རྣམ་པར་སྣང་
མཛད་སྐུ་མདོག་དཀར་པོ་གཡས་འཁོར་ལོ་དང་× ཡུམ་སངས་རྒྱས་སྤྱན་མ་དཀར་མོ་··· ལྷོར་ཡཾ་ལས་རཏྣ་པོ་ཆེ་སེར་པོ··· ཨཾ× རིན་ཆེན་འབྱུང་ལྡན་སྐུ་མདོག་སེར་པོ་གཡས་རིན་པོ་ཆེ་དང× ཡུམ་མཱ
རིན་ཆེན་སྒྲོལ་མ་སེར་མོ། ནུབ་ཏུ་ཧྲཱི་ལས་པདྨ་དམར་པོ་ཧྲཱི× འོད་དཔག་མེད་སྐུ་མདོག་དམར་པོ་གཡས་པདྨ× ཡུམ་གོས་དཀར་མོ་དམར་མོ× བྱང་དུ་ཁཾ་ལས་རལ་གྲི་ལྗང་ཁུ་ཁཾ× དོན་ཡོད་གྲུབ་པ

༄༅། ། ལྷ་མ་དོག་ལྟང་ཁྲུ་ག་ཡས་ས་ར་ལ་ཁྲི× ཡུམ་དམ་ཚིག་སྒྲོལ་མ་ཀླུང་ཁྲུ× ཐབ་ཟླ་ས་ཚེད་ཁྲུང་ཟུལ་བ་ཞི་རྒྱན་ཀྱི་བརྒྱན་པའོ། །དཔལ་ལ་བར་ཨོཾ། །མགྲིན་པར་ཨཱཿ ཐུགས་ཀ་ར་ཧཱུྃ། །རང་གི་སྙིང་
གའི་ཧཱུྃ་ལས་འོད་ཟེར་འཕྲོས་པས་རིགས་ལྔ་འཁོར་དང་བཅས་པ་ཨོཾ་བཛྲ་ས་མ་ཛཿ ཛཿཧཱུྃ་བཾ་ཧོཿ། གཉིས་སུ་མེད་པར་ཐིམ། །སླར་ཡང་རང་གི་སྙིང་གའི་ས་བོན་ལས་འོད་འཕྲོས་པས་དབང་གི་ལྷ་རིགས་ལྔ་
འཁོར་དང་བཅས་པ་ཨོཾ་བཛྲ་ས་མ་ཛཿ ཨོཾ་ཨཱཿཧྲཱི་ཀྲི་ཧྲུ་ཧུ་སྨི། སརྦ་ཏ་ཐཱ་ག་ཏ། ཞེས་གསོལ་བ་བཏབ་པས་དབང་གི་ལྷ་རྣམས་ཀྱིས། ཨོཾ་བཛྲ་ཧྲུ་ཏཱ་ཨ་བྷི་ཥིཉྩ་ཧཱུྃ། ཞེས་གསུང་ཞིང་བུམ་པའི་ཆུས་
སྤྱི་བོ་ནས་དབང་བསྐུར། །སྐུ་གང་དྲི་མ་དག་ཆུ་ལྷག་མ་ཡར་ལུད་པ་ལས། །རང་འདྲའི་རིགས་ཀྱིས་བདག་པོས་དབུ་བརྒྱན། །དེ་ནས་མཆོད་པ་རྣམས་བསངས་སྦྱངས་ ཧཱུྃ་ཀྱིས་བསྐྱེད་ནས། །ཨོཾ་སརྦ་ཏ་
ཐཱ་ག་ཏ་ས་པ་རི་ཝཱ་ར་ཨརྒྷཾ་ཨཱཿཧཱུྃ། དེ་བཞིན་དུ། པཱ་དྱཾ་དང་། པུཥྤེ། དྷཱུ་པེ། ཨཱ་ལོ་ཀེ། གནྡྷེ། ནཻ་ཝི་ཏི། ཤབྡ་ཨཱཿཧཱུྃ་གིས་མཆོད། ནང་མཆོད་གཏོར་ཞིང་། ཧྲཱིཿ ཨོཾ་ཧྲཱི་ཁེ་ཧཱུྃ། ཨོཾ་ཨཱཿཧཱུྃ། རྡོ་རྗེ་དྲིལ་བུ
འཛིན་པས་མི་སྐྱོད་རྡོ་རྗེ་ཡེ་ཤེས་ཚོ། ཞེས་པ་ནས། སྣ་ཚོགས་མཁའ་འགྲོ་ཕྱག་འཚལ་ལོ་བསྟོད། ཅེས་པའི་བར་གྱིས་བསྟོད། གཏོར་མ་བསངས་སྦྱང་། ཨོཾ་ཨཱཿཧཱུྃ། ཧ་ཧོ་ཧྲཱིཿ ཞེས་བརྗོད། རྡོ་རྗེ་ཐལ་མོ
ཁ་སྦྱེར་རྩེ་སྤྲོ་གསོལ་ལ། དགུ་ཏུ་ཧཱུྃ་ཨོཾ་བྷྲཱུྃ་ཁེ་ཧཱུྃ། ཨ་ཀཱ་རོ་བཏགས་པ་ལན་གསུམ་གྱིས་འབུལ། རིགས་ལྔ་སོ་སོ་ཞུ་བ་ལས་བྱུང་བར་ཐིག་ཚོན་དུ་བསྒྱུར། །སླར་ཡང་རང་གི་སྙིང་ཁའི་ཧཱུྃ་ལས་འོད་འཕྲོས་

པས་སྐུ་གཏོར་ཀྱི་ལྷའི་ཐུགས་ཀར་ཡེ་ཤེས་ཀྱི་ཐིག་ལེ་དཔག་ཏུ་མེད་པ་སྤྲུལ་དྲངས་ནས་དམ་ཚིག་གི་ཐིག་ལེ་ལ་ཐིམ་པར་བསམ་ལ། སློབ་དཔོན་གྱི་ལག་པ་གཡོན་པའི་མཐེབ་སྲིན་གྱིས་ཚོན་ཙ་མ་ཉེ་ཞིང་།
ཡིག་འབྲུ་རྣམས་སུ་ སྦུབ། ངག་ཏུ། ཨོཾ་བཛྲ་ཛྙཱ་ས་མ་ཡ་ཡ་ས་ཏ་ཀྲ་མ་ཧྲཱི། དེ་ནས་ཐིག་སྐུད་ཀྱི་ལྷ་རྣམས་ལས་ཀྱི་རྡོ་རྗེ་ལ་གཏོད་ཅིང་། ཡེ་ཤེས་ཀྱི་ཕྱང་ཕྲུར་བསམ། ངག་ཏུ། ཧཱུཾ༔ཧཱུཾ༔ཧཱུཾ༔ཞེས་བརྗོད་ཅིང་། དེ་ནས་སློབ
དཔོན་གྱིས་ ཡཾ་ཕཎ་ཛྭུཎ་ཏེ་ས་སྲུ་ཁ་ཁྲོ་བ་སྭཱ། ཆོས་ཀུན་པཉྩ་ཛྙཱ་ན་ སཱ་སྲུ་ཁྲོ། །ཆོས་རྣམས་ཐམས་ཅད་རང་བཞིན་ཏུ་ཡང་། །ཀུན་ཏུ་འགྲོ་བས་ཆོས་ཀུན་བརྗོད། །ཨོཾ་ཨཱཿཧཱུཾ། ཞེས་བརྗོད་ཅིང་ སྤྱི་བོ་ལ་ ཕྱག
ལྷུང་ལོ་ཞོར་སྒྲིམ། ཡང་སློབ་དཔོན་གྱིས། བརྗོད་སྐབས་སློབ་མས་ཐིག་སྐུད་རྣམས་ཕྱོགས་གཅིག་ཏུ་སྒྲིམ། དེ་ནས་སློབ་དཔོན་གྱིས་སྲིན་ལག་གཡས་པས་དྲི་བཟང་བྱུག ། ཐིག་སྐུད་རྡོ་རྗེ་ལ་དྲི་ཞིང་ཁ་ཐེབ
སྐྱེ་ཉེ་ཀ་ཡོན་པས་བདུད་རྩི་གཏོར། ཨ་མྲྀ་ཏ་བརྗོད་པས་སྦྱང་ངོ་། །དེ་ནས་ སློབ་དཔོན་ལྷ་ཐུབ་དང་སློབ་མ་ཤར་དུ་གཞན་པས་རང་ཉིད་ཀྱི་རྡོ་རྗེ་དང་། སློབ་མ་ཀོཾ་ཏྲཱ་ཀྲུར་ཅེས་བརྗོད། སློབ་དཔོན་གྱི་རིལ་བུ་དང་
བཅས་པའི་ཁྱུད་རྫུར་གྱི་ཕྱག་གཡོན་ལྟ་བའི་ཐད་དུ་བཟུང་། སློབ་དཔོན་གྱིས་མཐེབ་སྲིན་གཡས་པས་ཐིག་སྐུད་སྟེང་ནས་བཅུས་ཏེ་ནོག་ཏུ་ཐག་ལན་གསུམ་བཏབ་པས། ནམ་མཁའ་ལ་གང་བའི་དེ་བཞིན་གཤེགས་
འགྲོ་དོན་མཛད་དུས་འདོར་ལགས་པས། ཁྱེད་རྣམས་ལ་འདིར་ནི་གཤེགས་གསོལ་བར། ཐིག་སྐུད་སྒྲ་ཡི་བསྐུལ་མ་འདེབས།། ཅེས་དང་། སེམས་ཅན་དོན་དུ་ཁྱེད་རྣམས་ཀྱིས། །དུས་ཡིན་དེ་ཕྱིར་འདིར་གཤེགས

243 ༄༅། །ཅིག་ཅེས་པ་བརྗོད། དཔོན་སློབ་གཉིས་ཀའི་ལུས་ཕབ་སྟེ། ས་ལ་ཡང་དང་པོ་ལན་གསུམ་གདབ། དེ་བཞིན་དུ་ཚངས་ཐིག་གཉིས་དང་། ཟུར་ཐིག་གཉིས་ལ་འདང་ཞེས་པར་བྱའོ། །སློབ་དཔོན་
ནུབ་ལ་སློབ་མ་ཤར། སློབ་དཔོན་ལྷོ་ལ་སློབ་མ་བྱང་། སློབ་དཔོན་སྟོན་འགྲོ་ཚོད་ཐིག་གདབ། སློབ་དཔོན་མེ་མཚམས་སློབ་མ་ནི། དབང་ལྡན་གནས་པས་ཤར་ལོགས་དང་། སློབ་མས་སློབ་དཔོན་ཀྲ་ཡ་བསྐོར་ནས
རླུང་དུ་ཕྱིན་པ་ཡི། །ནུབ་ཀྱི་ལོགས་ཐིག་གདབ་པར་མཛོད། །སློབ་དཔོན་རླུང་དེ་ཉིད་ན་བཞུགས་ལ་ནས། །སློབ་མ་དབང་ལྡན་ཕྱིན་པ་ཡིས། །བྱང་གི་ལོགས་ཐིག་གདབ་པ་ཡིན། །སློབ་དཔོན་བསྐོར་ཏེ་མེ་མཚམས་
དང་། སློབ་མས་བསྐོར་ཏེ་བདེན་བྲལ་དུ། །གནས་པས་ལྷོའི་ལོགས་ཐིག་གདབ། །རྡོ་རྗེ་སློབ་དཔོན་དེ་ཉིད་དུ། །བཞུགས་ཤིང་ལས་ཀྱི་རྡོ་རྗེ་ནི། །རླུང་གི་ཕྱོགས་སུ་སོང་བ་ཡིས། །ཟུར་ཐིག་དང་པོ་གདབ་བྱས
ལ། སློབ་དཔོན་བདེན་བྲལ་དབང་ལྡན་དུ། །སློབ་མ་གནས་པས་དཀྱིལ་འཁོར་གྱི། །ཟུར་ཐིག་གཉིས་པ་འདང་བཏབ་པར་བྱ། །ཀ་ཡ་སླ་བསྒྱུར་སློབ་དཔོན་དབང་ལྡན་དང་། །སློབ་མ་མེ་མཚམས་སུ་འགྲོ་བའོ།
དེ་ནས་སློབ་དཔོན་གྱི་རླུང་མཚམས་ལ་ནས་ཐིག་སྐུད་བསྡུད་པར་བྱའོ། །སློབ་དཔོན་རང་ཉིད་ཀྱིས་རྡོ་རྗེ་ཁུ་ཚུར་གཉིས་ལས་མཐེ་ཆུང་གཉིས་སྦྲེལ། །མཛུབ་མོ་གཉིས་རྩེ་སྤྲད་པ་འདི་ཕྱག་རྒྱ་སྤྱི་བོར་ཀློག་ཅིང་། །དག
ཏུ་ ཨོཾ་བཛྲ་པི་ག་ཏྲཾ་མ་ཧཱུཾ་ཛཿ ཞེས་བརྗོད། །སེམས་ཀྱིས་ལ་ཡེ་ཤེས་ཀྱི་ཐིག་རྣམས་ནམ་མཁར་བཏེག་སྟེ། །སྣ་ཚོགས་ཀྱི་ལྷའི་ཐུགས་ཁར་ཐིམ་པར་བསམ། །དེ་ནས་དབུས་སུ་ཕྱིན་ཏེ་ཞལ་ཤར་ལ་ཕྱོགས་པས་
བདེན་བྲལ་གཉིས་ཀུ་ཁ་ནམ་ཚུ་ས་ནས། །སྔོན་ཕྱིན་སྟེང་སློབ་མ་ལ། བསྐོར་བ་ལ

རང་སྣང་རེ་ཝ་ཀེ་ས་བཅོམ་ལྡན་འདས་ཀྱེ་རྡོ་རྗེ་སྐུ་མདོག་སྔོན་པོ་ཞལ་བརྒྱད་ཕྱག་བཅུ་དྲུག་པ། ཞབས་བཞི་པ། ཡུམ་རྡོ་རྗེ་བདག་མེད་མ་སྐུ་མདོག་སྔོན་མོ་གྲི་གུག་དང་ཐོད་པ་འཛིན་པའི་སྐུ་ཅན་དུ་གྱུར་ཞེས་
བརྗོད། །ཀཱ་ཡེ་ན་སྟོན་འཁྲོའི་ཡི་ཙ་ར་བཞི་དང་། ལོག་པ་རྡོ་རྗེ་ཁུ་ཛྙཱ་ར་དགུ་བསྟོད། །རྡེའི་མིག་གསལ་པ་མ་ལས་ཉི་མ་དང་། །ཀ་སོ་ཏུ་པ་ཤ་ལས་ཟླ་བ། མིག་འབྲས་ཧཱུྃ་ལས་ཁྲོ་བོའི་རྡོ་རྗེ་མི་འབར་བར་
བསམ་ལ། ཤར་སྒོ་ནས་རིམ་པ་བཞིན་གཡས་སྐོར་གྱིས་ནུབ་སྒོའི་བར་དང་། ཡང་ནུབ་སྒོ་ནས་རིམ་པ་བཞིན་གཡོན་བསྐོར་གྱིས་ཤར་སྒོའི་བར་དུ་བལྟ་ཞིང་སྒོའི་ཕྱོགས་རེ་ལེ་ཡང་། ཧཱུྃ་ཧཱུྃ་ཞེས་བརྗོད། །
དེ་ནས་དྲི་ཟ་ཞ་ལྕགས་ཀྱི་ལེ་སྒོའི་ཚ་ཐེག་ཆག་རྣམས་ཕྱེ་ཞིང་། དག་ཏུ་ཁྲ་པའི་སྒོར་འཇུག་པ་ཏི་སྲོག་པ་དང་སྦྱིན་པ་ཐམས་ཅད་བསྲུལ་བར་བཅིངའི། །ཞེས་བརྗོད། །དེ་ནས་སློབ་དཔོན་གྱིས་དབང་ལྡན་རྣམས་ལ་ཀ་ཡུ་
སྔོར་གྱིས་རྡོ་རྗེ་ཁུ་རྫུར་གྱིས་ཚ་ཚེན་ཅིག་གི་སྒྲ་ད་ནང་དུ་རིམ་པ་བཞིན་དུ། །ནག་པོ་ལྷུང་ཁྲུ་དམར་པོ་སེར་པོ་དཀར་པོ་རྣམས་བྱི་ཞིང་། །དག་ཏུ། འདི་ནི་ཆོས་དབྱིངས་དག་པ་སྟེ། །སེམས་ཅན་ཁམས་ཀྱི་
དཀྱིལ་བར་བྱེད། །ཀྱེ་རྡོ་རྗེ་རྒྱལ་ཆེན་ཀྱི། །དཀྱིལ་འཁོར་མཉམ་པོ་བྲི་བར་བྱ། །ཨོཾ་བཛྲ་ཙི་ཏྲ་ས་མ་ཡ་ཧཱུྃ། ཞེས་བརྗོད། ཕྱི་ནང་གིས་མཆོད་པས་མཆོད་པས་བསྟོད། །ཧེ་ཏི་ཡེར་ལ་སོགས་པ་ལ་བཅད
སྣ་དང་དྲི་རྡོ་རྗེ་བཞེག རགྨི་སྣ་ཡིག་ལས་སྒྲུབ། ཕྱུར་ཁྲུང་ས་འགོད་པའི། རིམ་པ་ལས་ཕྱུང་ཕྱུ། དམར་པོ་དཀར་པོ་སེར་པོ་སྔོན་པོ་དཔག་ཞིང་། །སྙིང་པོ་བརྗོད། དེ་ནས་སློབ་མ་རྣམས་ཀྱི་བྲི་བར་ཏུ་སྟྲྀ། །མཚན

༄༅། །མ་བྲིབ་འོད་ཟེར་རང་རང་གི་སྣང་ཡུལ་ངང་རྟོག་པ་འདྲེ་དྲིལ་ཧྲ་སྤྲུགས་བརྗོད། དབང་ལྡན་གྱི་རྟོག་པ་ སྤྱོལ་བའི་ཚེ་རོལ་མོའི་སྒྲ་སྒྲོག། །དཀྱིལ་འཁོར་ཡོངས་རྫོགས་ཁྲིམས་ཚར་བ་དང་། སློབ་དཔོན་གྱིས་
རྣམ་རྒྱལ་བུམ་པ་རྡོ་རྗེ་དང་བཅས་པའི་ལག་པས་བཟུང་། གཡོན་དྲིལ་བུ་ ལེལ། མཆོད་གཡོག་པས་ལས་བུམ་བཟུང་ཞིང་། སློབ་དཔོན་གྱིས་སྔོན་ལ་སྤོས་སྣ་དང་བཅས་པས། དག་ཏུ་ཡིག་བརྒྱ་བ་བརྗོད་ཅིང་།
དཀྱིལ་འཁོར་ལ་བསྐོར་བ་ལན་གསུམ་བྱ། དེའི་རིང་ལ་སྐྱབ་གྲོགས་པ་རྣམས་ཀྱིས་རོལ་ཆེན་བྱེད། དེ་ནས་སློབ་དཔོན་གྱིས་རྣམ་རྒྱལ་བུམ་པ་གཙོ་བོ་ལ་སོགས་པའི་ལྷ་སོ་སོའི་མདུན་ཕྱོགས་སུ་བཟུང་ཞིང་། གཙོ་
བོ་ལ་སྙིང་པོ་དང་གཞན་རྣམས་ལ་རང་རང་གི་སྔགས་ལ་འབྲུ་གསུམ་གསུམ་བརྗོད་པའི་མཐར། བདག་དང་སེམས་ཅན་ཐམས་ཅད་ལ་མངོན་པར་དབང་བསྐུར་དུ་གསོལ། ཞེས་བརྗོད་ཅིང་། ཐུམ་པ་ལྷ་ལ་འབུལ་
བའི་ལྷ་ཚོགས་ཀ་ཙམ་བྱས་ནས་རང་གི་སྤྱི་བོར་བཞག །དེ་ནས་རྡུལ་ཚོན་ལྷ་ཡུག་མ་རྣམས་སྔར་ལྟར་ཕྱི་ནང་གི་མཆོད། །དེ་ཉིད་ལྷ་པས་བསྟོད་ལ། བཛྲ་མུཿ ཞེས་བརྗོད། རྡོ་རྗེ་བསྡུ་བའི་ཕྱག་རྒྱ་ཕྱིར་བཀྲོལ་བས།
ཡེ་ཤེས་པ་ལྷ་གནས་ཀྱི་ཐུགས་ཀ་དང་། དམ་ཚིག་པ་རང་ལ་ཐིམ་པར་བསམ་མོ། །དྲུག་པ་དཀྱིལ་འཁོར་སྒྲུབ་ཅིང་མཆོད་པ་ནི། སྔོན་འགྲོ་གཏོར་མ་ནས་བཟུང་། བདག་བསྐྱེད་རྫོགས་ཀྱི་བར་ལྟར་སྔ་གོང་བཞིན། །
× དེ་ནས་བྲིས་པའི་དཀྱིལ་འཁོར་བཤད་དེ་སྦྱངས། །སྟོང་པའི་ངང་ལས་པཾ་ལས་པདྨ་དང་རཾ་ལས་ཉི་མའི་དཀྱིལ་འཁོར་གྱི་སྟེང་དུ་ཧཱུྃ་ལས་སྣ་ཚོགས་རྡོ་རྗེ་ཞེས་སོགས་ཐུན་མོང་པའི་བསྲུང་འཁོར་བསྐྱེད་པ

× ལས་ཉེར་བསྡུའི་སྐབས་འོད་གསལ་དུ་ཞུགས་སྐུར་ཡང་བདག་ཉིད་ཀྱི་ཧཱུྃ་རྡོ་རྗེ་གཞལ་ཡས་ཁང་སྲུང་འཁོར་དུ་མཚོན་དང་བཅས་པ་སྐད་ཅིག་གིས་སྤྲུལ་པ་སྤྱུས། རྡོར་ལྔ་བཞི་ཕྲེང་པོའོ།

དང་ ཐུག་པ་བཟང་པོས་དུད་ཁ་རྣམ་སར་ཀྱེ་ལ་ཞིང་གདོང་ཆེན་དུ་ཕྱོགས་པའི་གདན་ཞེས་པའོ་ཐར་གཞལ་ཡས་ཁང་གདན་བཅས་སུ་བཀོད་ཀྱི་སྐབས་ལྷར་བྱས་ལ། དེ་ནས་བདག་གི་ཤ་སྙིམ་པའི་ཆ་ལྡང་པའི་འཁོར་ལོ་དང་མཉམ་བསྐྱེད་ཀྱི་བསྒྲུབ་པའི་འཁོར་ལོ་གཉིས་སུ་མེད་པར་གྱུར། བདག་གི་སྙིམ་པའི་དུར་ཁྲོད་བརྒྱད་དང་། མཉམ་བསྐྱེད་ཀྱི་དུར་ཁྲོད་བརྒྱད་གཉིས་སུ་མེད་པར་གྱུར། བདག་གི་ཤ་སྙིམ་པའི་གཞལ་ཡས་ཁང་གདན་དང་བཅས་པ་དང་མཉམ་བསྐྱེད་ཀྱི་གཞལ་ཡས་ཁང་གདན་དང་བཅས་པ་གཉིས་སུ་མེད་པར་གྱུར། རང་དཀྱིལ་འཁོར་གྱི་དབུས་སུ་གཙོ་བོ་ཡབ་ཡུམ་དུ་གསལ་བའི་ཡུམ་གྱི་མཁའ་མི་དམིགས་ཏེ་ ཞེས་སོགས་སྦྱང་བཟླས་པ་བཞིན། ཡུམ་གྱི་པདྨ་ར་བབས་པས་ཐིག་ལེ་རྣམ་གཉིས་སུ་གྱུར། ཆ་གྱི་ཅིག་ཧྃ་ཧྃ་ཞེས་གཞིར་བདུད་བ་གྱུར་སྣ་ར། ཡེ་ཤེ་སྐུ་མི་འབར་བའི་བསྲུང་བྲའི་ཁྲ་ཁྱི་ཁྱེར་གྱུར་པའི་སྔང་དུ། །ཨེ་ལས་ཆོས་ཀྱི་འབྱུང་གནས་གྲུ་གསུམ་པ་ཉམས། །དེའི་སྟོང་དུ་ཧཱུྃ་ལས་འཁོར་ལོ་ལེ་རྩ་བོ་ཕྱུག་པ་བཞུ་པ་ཧཱུྃ་ཀྱིས་མཚན་པ། དེ་རྣམས་ལ་རོ་གཅིག་ཏུ་འདྲེས་པ་ལས། །དེ་ནུ་པོ་ཚུ་སུ་ཚོགས་པ་ལས་གྱུར་པའི་གཞལ་ཡས་ཁང་ནང་གདན་དང་བཅས་པ་ར་གྱུར་ཞེས་པའི་བར་ ༄ བརྗོད་དོ། ། གཉིས་གཅིག་ཆ་དགུར་ཀྱིར་ ༄ པ་གདན་སེ་སེའི་སྟོང་དུ་འཕྲེང་ཡིག། དབུས་ཀྱི་ཐིག་ལེ་བཛྲ་མ་ལུ་ཛྲ་འདས་ཀྱི་ཧྃ་ཧྃ་ཞེས་པ་རྣམས། །མ་འབར་བའི་དབུས་ན་བཞུགས་པའོ། །ཞེས་པའི་བར་དང་། ཕར་ཀྱི་ཐིག་ལེ་ཀོ་རྡོ་རྗེ་ཞམ་གཡས་ཀྱི་གཞུག་སོགས་དང་། ལྷའི་ཐིག་ལེ་རྩེ་རྡོར ནུབ་ཀྱི་ཐིག་ལེ་ཕ་ཏ་ལྷ་ཕྱུང་གི་ཐིག་ལེ

༄༅། །ཀྵ་སྨྲ་རེ༔ བྱང་ཤར་གྱི་ཐིག་ལེ་ཧྲཱི་ཀླ་སྲི༔ ཤར་ལྷོའི་ཐིག་ལེ་ཧུ་ཝ་རེ༔ ལྷོ་ནུབ་ཀྱི་ཐིག་ལེ་གཏོལ་པ་ཨོཾ༔ རྒྱལ་བ་བྱང་གི་ཐིག་ལེ་བེ་ག་ཕུང་མོ་ཁ་དོག་སྣ་ཚོགས་ཞེས་སོགས་ནས། ཡེ་ཤེས་ཀྱི་མེ་འབར་བའི་དཀྱིལ་ན་བཞུགས་པ། ཞེས་པའི་བར་གྱིས་གསལ་བཏབ། མཁའ་འགྲོ་ནང་གི་གཙོ་བོ་ཡབ་ཡུམ་དཔག་ཏུ་མེད་པ་སྤྲོས། སེམས་ཅན་ཐམས་ཅད་ཀྱི་རྣམ་པར་ཤེས་པའི་ཕུང་པོ་སྦྱངས། ཆོས་ཀྱི་དབྱིངས་ཀྱི་ཡེ་ཤེས་ལ་བཀོད། ཕྱིར་འདུས་དབུས་ཀྱི་མཚན་མ་དང་རོ་གཅིག་ཏུ་འདྲེས་པ་ནི། པདྨ་བཞི་བའི་སྣོད་དབུ་ཙོ་ལྷ་ན་དྲིལ་གྱི་རྡོ་རྗེ་སྐུ་མདོག་ཞེས་པ་ནས། གཉིས་ཀ་བདེ་ཡེ་ཤེས་ཀྱི་མེ་འབར་བའི་དབུས་ན་བཞུགས་པའི་ཞེས་པའི་བར་བརྗོད། མཁའ་འགྲོ་ནང་གི་གཙོ་བོ་དཔག་ཏུ་མེད་པ་སྤྲོས། སེམས་ཅན་ཐམས་ཅད་ཀྱི་གཟུགས་ཀྱི་ཕུང་པོ་སྦྱངས། མེ་ལོང་ལྟ་བུའི་ཡེ་ཤེས་ལ་བཀོད། ཚེར་འདུས་ཤར་གྱི་མཚན་མ་དང་རོ་གཅིག་ཏུ་འདྲེས་པ་ནི་ཚངས་པའི་གདན་ལ། གཽ་རཱི་ནག་མོ་གཡས་སུ་གྲི་གུག ། གཡོན་ན་རོ་ཏོ་ཀ་ཐ་འཛིན་པ། མཁའ་འགྲོ་ནང་གི་ཙཽ་རཱི་དཔག་ཏུ་མེད་པ་སྤྲོས། སེམས་ཅན་ཐམས་ཅད་ཀྱི་ཚོར་བའི་ཕུང་པོ་སྦྱངས། མཉམ་པ་ཉིད་ཀྱི་ཡེ་ཤེས་ལ་བཀོད། །ཕྱིར་འདུས་ལྷོའི་མཚན་མ་དང་རོ་ག་ཅིག་ཏུ་འདྲེས་པ་ནི། དབང་པོའི་གདན་ལ་ཙཽ་རཱི་དམར་མོ། །ཞེས་སོགས་ཞལ་ཕྱག་ཀུན་ལ་གསལ་བཏབ། མཁའ་འགྲོ་ནང་གི་ཏཱ་ལི་དཔག་ཏུ་མེད་པ་སྤྲོས། སེམས་ཅན་ཐམས་ཅད་ཀྱི་འདུ་ཤེས་ཀྱི་ཕུང་པོ་སྦྱངས། སོ་སོར་རྟོག་པའི་ཡེ་ཤེས་ལ་བཀོད། ཕྱིར་འདུས་ནུབ་ཀྱི་མཚན་མ་དང་རོ་གཅིག་ཏུ་འདྲེས

པ་མི་ཉི་དབང་གི་གདན་ལ་པ་ཏ་ལི་སེ་ར་མོ་སོགས་དང་། མཁའ་མཉམ་གི་ཀྲུ་སྦུ་རེ་དཔག་ཏུ་མེད་པ་སྐོར། སེམས་ཅན་ཐམས་ཅད་ཀྱི་འདུ་བྱེད་ཀྱི་ཕུང་པོ་སྦྱངས། བྱ་བ་གྲུབ་པའི་ཡེ་ཤེས་ལ་བཀོད་
ཆོ་ར་འདུལ་བྱུང་གི་མཚན་མ་དང་ངོ་བོ་གཅིག་ཏུ་འདྲེས་པའི། དྲག་པོའི་གདན་ལ་ཀྲུ་སྦུ་རེ་ལྷུང་ཕྱུ་སོགས་དང་། མཁའ་མཉམ་གི་པུཀྐ་སི་དཔག་ཏུ་མེད་པ་སྐོར། སེམས་ཅན་ཐམས་ཅད་ཀྱི་སའི་
ཁམས་སྦྱངས། བྱམས་པ་ཚད་མེད་པ་ལ་བཀོད། ཆུ་ར་འདུས་བྱང་ཤར་ཀྱི་མཚན་མ་དང་ངོ་བོ་གཅིག་ཏུ་འདྲེས་པ་ཉེ་ག་ཤིན་ཛེའི་གདན་ལ་པུཀྐ་སི་སྦྱིན་མོ་ཞེས་སོགས་དང་། མཁའ་མཉམ་གི་ཞུ་ཀྲུ་ཏྲེ
དཔག་ཏུ་མེད་པ་སྐོར། སེམས་ཅན་ཐམས་ཅད་ཀྱི་ཆུ་འི་ཁམས་སྦྱངས། སྙིང་རྗེ་ཚད་མེད་པ་ལ་བཀོད། ཆུ་ར་འདུས་ཤར་ལྷོའི་མཚན་མ་དང་ངོ་བོ་གཅིག་ཏུ་འདྲེས་པའི། རྡོ་རྗེ་ལྡང་ཀ་གི་གདན་ལ། ཤྭ་ན་
ཏེ་ཀ་ར་མོ་ཞེས་སོགས་དང་། མཁའ་མཉམ་གི་གདོལ་པ་མོ་དཔག་ཏུ་མེད་པ་སྐོར། སེམས་ཅན་ཐམས་ཅད་ཀྱི་མེ་འི་ཁམས་སྦྱངས། དགའ་བ་ཚད་མེད་པ་ལ་བཀོད། ཆུ་ར་འདུས་ལྷོ་ནུབ་ཀྱི་མཚན་
མ་དང་ངོ་གཅིག་ཏུ་འདྲེས་པའི། ཀླུ་ཡི་གདན་ལ་གདོལ་པ་མོ་སྤྲིན་མོ་ཞེས་སོགས་དང་། མཁའ་མཉམ་གི་གཡུང་མོ་དཔག་ཏུ་མེད་པ་སྐོར། སེམས་ཅན་ཐམས་ཅད་ཀྱི་རླུང་གི་ཁམས་སྦྱངས་
བཏང་སྙོམས་ཚད་མེད་པ་ལ་བཀོད། ཆུ་ར་འདུས་ནུབ་བྱང་གི་མཚན་མ་དང་ངོ་གཅིག་ཏུ་འདྲེས་པའི། ཐག་པ་ཟང་རིས་ཀྱི་གདན་ལ་གཡུང་མོ་ཁ་དོག་སྣ་ཚོགས་པ་ཞེས་པ་ནས། ཡེ་ཤེས་ཀྱི་མེ།

༄༅། །འཕར་བའི་དབྱིངས་ན་བཞུགས་པ་དེ། །ཞེས་པའི་བར་དང་། མཁའ་སྣང་གི་གཞལ་ཡས་ཁང་དཔག་ཏུ་མེད་པ་སྤྲུལ། སྣོད་ཀྱི་འཇིག་རྟེན་གྱི་དྲི་མ་སྦྱངས། དག་པའི་འཇིག་རྟེན་གྱི་ཁམས་ལ་བཀོད། ཚུར་འདུས་གཞལ་ཡས་ཁང་ལ་ཐིམ། མཁའ་སྣང་གི་དུར་ཁྲོད་བརྒྱད་དཔག་ཏུ་མེད་པ་སྤྲུལ། སེམས་ཅན་ཐམས་ཅད་ཀྱི་ལུས་དང་རྣམ་ཤེས་ཚོགས་བརྒྱད་སྦྱངས་འཁོར་འདས་རོ་མཉམ་གྱི་ཡེ་ཤེས་ལ་བཀོད། ཚུར་འདུས་དུར་ཁྲོད་བརྒྱད་ལ་ཐིམ། མཁའ་སྣང་གི་བསྲུང་བའི་འཁོར་ལོ་དཔག་ཏུ་མེད་པ་སྤྲུལ། བགེགས་དང་ལོག་འདྲེན་མི་མཐུན་པའི་ཕྱོགས་ཐམས་ཅད་སྦྱངས། སྐུ་གསུང་ཐུགས་རྡོ་རྗེ་གསུམ་གྱི་གོ་འཕང་ལ་བཀོད། ཚུར་འདུས་བསྲུང་བའི་འཁོར་ལོ་ལ་ཐིམ། ཐམས་ཅད་ཀྱི་མི་ཕྱེད་ཏུ་གཏན་མིག་རྡོ་རྗེ་མ་ནས། ཐུགས་ཀ་ར་ཐུགས་རྡོ་རྗེ་མ་ཞེས་པའི་བར་ བརྗོད་ལ། དངོས་གཞི་དང་པོའི་ཚིག་ལ་གཉིས་རྡོ་རྗེ་གསོར་ཞིང་དག་ཏུ་ཨ་ཧཾ་ཕཊ། སྣ་ཚོགས་ཀྱི་ལྷ་ནམ་མཁར་བཞུགས་པ་ལ། ཨོཾ་ཏྲཀ་ཐུན་ཞེས་སོགས་ལ་ཡན་གཅིག ཨོཾ་ནི་རི་ཧྲིཿ ཞེས་སོགས་ལ་རྒྱ་ཡི་ཕུལ། ཡོ་ཏྲ་ཀ་ཐུན་སོ་གྱི་རོལ་སོགས་པའི་ཕྱག་རྒྱས་དགུག་བཞུགས་ཤིང་། དེ་ནས་རང་གི་སྙིང་ཁའི་ཧཱུྃ་ལས་འོད་ཟེར་འཕྲོས་ནས་ཡེ་ཤེས་དཀྱིལ་འཁོར་དང་དབང་བསྐུར་རྒྱལ་བ་དང་བཅས་པ་རྣམ་སྣ་ཀུ་མ་ལ་བཞིན་བྱ། །དེ་ནས། ཧཱུྃ་ཧྲཱིཿ ཏེ་བཛྲ་ས་མ་ཡ་བཛྲ་ཏྲི་ཏྲ་ཀ་སོགས་ཡིག་བརྒྱ་ཚར་གཅིག་བཟླ། དེ་བཞིན་དུ། ཎ་ ཧྲཱིཿ ཏཱཾ་ ཨོཾ་ཤྲཱི་ཞེས་སོགས་དང་། གེ་ག་ཧྲཱིཿ ཨོཾ་ཤྲཱི་བཛྲ་ཞེས་ སོགས་ནས། ཀ་ ཧྲཱིཿ ཨོཾ་ཤྲཱི་བཛྲ་ཧེ་རུ་ཀ་ཞེས་སོགས།

བཟླ། །རྟེན་དང་བརྟེན་པར་བཅས་པའི་དཀྱིལ་འཁོར་པ་ཐམས་ཅད་བརྟན་པར་གཤེགས་སུ་གསོལ། །བརྟན་པར་བཞུགས་ནས་བདག་དང་སེམས་ཅན་ཐམས་ཅད་ལ་མཆོག་དང་ཐུན་མོང་གི་དངོས་གྲུབ་
མ་ལུས་པ་སྩོལ་དུ་གསོལ། །ཞེས་པའི་མཐར་རང་ཉིད་དཀྱིལ་འཁོར་གྱི་གཙོ་བོའི་ཐུགས་ཀ་ནས་ཧཱུྃ་ཀ་ཞལ་གཅིག་ཕྱག་གཉིས་པའི་རྣམ་པར་སྤྲོན་ཏེ། །ཤར་ཕྱོགས་ཀྱི་སྒོ་ཁང་དུ་འཁོད་པ་རྗེ་ཀྲུར་ །
ཞེས་བརྗོད། །དེ་ནས་ལྷ་མཆོད་པ་ཕྱི་བཀླུབས་ནས་བསྟོད་ལྷས་ཏེ། །ཆུ་བ་ཞི་ཉེར་སྤྱོད་གསོལ་ཟུང་ནང་མཆོད། །ཡིད་བྱུང་བསྟོད་པ་རྣམས་སྤྱི་གོན་གྱི་སྐབས་སུ་བཤད་པ་བཞིན་བྱས་ལ། །རང་གི་ལྕེ་ལ་བདུད་
རྩི་སྦྱངས་ཏེ། །ཨོཾ་ཨཱཿཧཱུྃ། །དེ་ནས་སྒྲུབ་གྲོགས་གཅིག །།ཨཀྵེ་བཟླ་ཞིང་དཀྱིལ་འཁོར་བསྲུང་དུ་བཅུག །རང་ཉིད་གྲོགས་དང་བཅས་པ་སྒྲུབ་ཁང་གི་ཕྱི་རིམ། །དཀྱིལ་འཁོར་དང་ཡོལ་བས་ཆེར་དུ
ཚོད་པའི་སར་ཕྱིན་ལ། །ཇི་སྟོར་ཆོས་པའི་ཕྱོགས་ལ་གཏོར་མ་གཅིག་དང་། །དེའི་གཡས་སུ་ཆ་བཞི་དང་། །གཡོན་དུ་ཉེར་སྤྱོད་ལྔ་མདུན་ནས་རྒྱབ་ཏུ་སྤྲོད་ཚར་དང་། །མདུན་དུ་དར་མཆོད་ཀྱང་བཤམ
གཏོར་མ་རྣམས་མཆོད་ལྟར་བྱིན་གྱིས་བརླབས་ལ། །གཏོར་མའི་སྣོད་ཀྱི་རྣམ་མཁར་ཡ་ལས་བྱུང་བའི་ཞེས་པ་བཅས། །ཡིད་ལ་འདོད་པ་ཀུན་འབྱུང་ཞོག་གི་བར་སྣ་ཚོགས་ཀྱི་གཏེར་ཆེག་བཞིན་བྱས་ལ། །ཕྱོགས་སྐྱོ
སྐྱོང་བ་བྱེད་རྣམས་ཀྱིས་དཀྱིལ་འཁོར་ཆེན་པོའི་བྱ་བ་མཐར་མ་ཕྱིན་གྱི་བར་དུ་བར་ཆད་ཐམས་ཅད་བསྲུང་བ་དང་། །དེ་ནས་ཀྱང་བྱང་ཆུབ་མ་ཐོབ་བར་དུ་བསྲུང་བ་དང་། །སྔོན་ཁྲིགས་མ་ཟོད། །རྡོ་རྗེའི

། །སྐུ་སྦྱངས། ཕུན་སུམ་ཚོགས་པ་སོགས་དང་། རིགས་ལྔ་སྤྱི་བྱུང་སོགས་ཀྱིས་སྒོ་ལྔ་ལུམ་བཏབ། ཨོཾ་ཧྲཱིཿཔི་ཤུདྡྷ་སརྦ་ཧྲྀཨཿཡུ་པི་ཤོ་དྷ་ཡ་ཨ་སྲུ་སཾ་ཤོ་དྷ་ཡ་ཕེ་ཤཱ་ལྦྲང་ཨ་ཏུ་ཡ་ཧཱུྃ། གཏོར་མགྲོན་ཀྱི་ཡི་གེ་པ་རྣམས་རང་བཞིན་གྱི་གནས་སུ་གཤེགས། དམ་ཚིག་པ་རྣམས་རང་ལ་གཉིས་སུ་མེད་པར་ཐིམ། ཞེས་བརྗོད། དེའི་ཚེ་ཕྱི་བམས་མཆོད་ཡོན་གྱི་ཆུ་ལ་གཏོར་སྔོང་པ་སྐོར་ཏེ་ལྷ་གམ་གཏོར་མ་འགྲོ་ཕྱོགས་སུ་སྦྱང་ལ། ཨོཾ་བཛྲ་སཏྭ་ས་མ་ཡ། མ་ནུ་པཱ་ལ་ཡ། བཛྲ་སཏྭ་ཏྭེ་ནོ་པ་ཏིཥྛ་དྲྀ་ཌྷོ་མེ་བྷ་ཝ། སུ་ཏོ་ཥྱོ་མེ་བྷ་ཝ། སུ་པོ་ཥྱོ་མེ་བྷ་ཝ། ཨ་ནུ་རཀྟོ་མེ་བྷ་ཝ། ཤ་ཎྜ་ཧོ་མེ་བྷ་ཝ། ཧྲྀད་ཡ་ཙེ་ཨ་ཧྲྀ་ཀཏྲ་ས་དྷི་སྐྱི་ཤྲྀ་ཡཾ། ས་ཐ་ཀརྨ་སུ་ཙ་མེ། ཙིཏྟཾ་ཤྲེ་ཡཿ ཀུ་རུ་ཧཱུྃ། ཧ་ཧ་ཧ་ཧ་ཧོཿ བྷ་ག་ཝཱན་ས་ཐ་ཏ་ཐཱ་ག་ཏ་བཛྲ་མཱ་མེ་མུཉྩ། བཛྲཱི་བྷ་ཝ་མ་ཧཱ་ས་མ་ཡ་ས་ཏྭ་ཨཱཿ ཧཱུཿ ཞེས་ཡི་གེ་བརྒྱ་པ་ཅི་ནུས་པ་དང་། ཨ་ཧཱུྃ་བཞེ་ཡི་ཞིང་། གཏོར་མ་ཕྱོགས་མི་དང་བཅས་སྤྱན་གཙང་ས་རུ་སྦྱང་ལ་ཏེ། ཕྱོལ་མི་རྒྱུན་ཆགས་དང་བཅས་པས་སློབ་དཔོན་གྱིས་ཧྲད་སྣ་ཚོགས་བརྡུང་ཞོག་སྐྱ། ཡིག་བརྒྱ་པ་བཟླ་ཞིང་། མེ་ཏོག་འདོར་ས་དཀྱིལ་འཁོར་ལམ་སྐོར་བ་གསུམ་མམ་བདུན་ལ་སོགས་པ་བྱ། མི་སྔོན་འདོད་སྣམ་གྱི་སྣང་ཙ་ཕྲ་ལ་པ་ར་བཤམ་མ་ལ། དེ་ནས་རྡོ་རྗེ་ཐ་ལ་སྨོ་སྒྲུར་ཏེ། བདག་ཅག་ལས་དང་པོ་པའི་རྣམ་ཀྱི་གང་ཟག་ཚུ་རྒྱུ་རང་པས། ཏིང་ངེ་འཛིན་མི་གསལ་བ་དང་། སྔགས་མ་དག་པ་དང་། ཁྲིད་པ་དང་ཆོད་པའི་རིམ་པ་ངེ་ལྷུར་པ་དང་། ཚིག་ལྷག་པ་དང་ཆད་པར

252 ཕྱུར་པ་དང་། མཆོད་པའི་ཡོ་བྱད་མ་འབྱོར་བ་དང་ཉམས་པ་ལ་སོགས་པ་དཀྱིལ་འཁོར་བསྒྲུབ་པ་ལ་སྔོན་དུ་འགྱུར་པ་གང་ལགས་པ་དེ་དག་ཐམས་ཅད་བཟོད་པར་མཛོད་དེ། ལྷག་ཆད་ཁ་སྐོང་བར་
མཛད་དུ་གསོལ། སྒྲུབ་མཆོད་ཞག་སྒྲོལ་བྱེད་ན་དངོས་གཞི་ཉི་མ་དང་པོ་ལ། བུམ་པ་སྒྲུབ་མི་དགོས་ཕྱེ་མ་རྟགས་ལ་སྐབས་འདིར་བུམ་སྒྲུབ་སྔར་ལྟར་བྱའོ། །བདུན་པ་དབང་གི་ཆོ་ག་ལ། བདག་ཉིད་འཇུག
ཅིང་དབང་བླང་བ་དང་། སློབ་མ་གཞུག་ཅིང་དབང་བསྐུར་བ་གཉིས་ལས། དང་པོ་ནི། ཇི་ལྟར་བལྟམས་པ་ཙམ་གྱིས་སོགས་ནས ཨོཾ་སརྦ་ཏ་ཐཱ་ག་ཏ་ཨ་བྷི་ཥེ་ཀ་ཏ་ས་མ་ཡ་ཤྲཱི་ཡེ་ཧཱུཾ་ཞེས་པའི་བར
བརྗོད། ལས་བུམ་གྱི་ཆུས་ཁ་བཤལ། དེ་ནས་དཀྱིལ་འཁོར་དུ་འཇུག་པའི་ཆོས་རྣམས་ཞུ་བའི་ཡོན་དུ་མཎྜལ་ཕུལ་ལ། བདག་མིང་འདི་ཡིས་མགྲིན་འབྱེད་པའི་ཞེས་སོགས ལན་གསུམ། སངས་རྒྱས
ཆོས་དང་དགེ་འདུན་ཏེ། དཀོན་མཆོག་གསུམ་ལ་སྐྱབས་སུ་གསོད། །འདི་ནི་སངས་རྒྱས་རིགས་དག་པའི། །དམ་ཚིག་བརྟན་པོར་གྱུར་པའོ། །རྡོ་རྗེ་དྲིལ་བུ་ཕྱག་རྒྱ་ཡང་། །སློབ་ཆེན་ཀྱིས་ནི་བཟུང
བར་བྱ། །བྱང་ཆུབ་སེམས་ནི་གང་དེ་རྡོ་རྗེ ཤེས་རབ་དྲིལ་བུ་ཞེས་བཤད་དོ། །སློབ་དཔོན་དག་ཀྱང་གཟུང་བར་བྱ། བླ་མ་སངས་རྒྱས་ཀུན་དང་མཉམ། །འདི་ནི་རྡོ་རྗེ་རིགས་དག་པའི། །སྡོམ་པ་དམ
ཚིག་ཡིན་པར་གསུངས། རིན་ཆེན་རིགས་མཆོག་ཆེན་པོ་ལ། ཉིན་དང་མཚན་མོ་ལན་གསུམ་དུ། །ཟང་ཟིང་མི་འཇིགས་ཆོས་དང་བྱམས། །སྦྱིན་པ་རྣམ་བཞི་རྟག་ཏུ་སྦྱིན། །ཕྱི་དང་གསང་བ་ཐེག་པ་གསུམ

༄༅། །དམ་ཆོས་ཁྱོད་ཀྱིས་གཟུང་བར་བགྱི། །ཁ་དོ་ནི་པདྨའི་རིགས་དག་པའི། །དམ་ཚིག་སྒོམ་པ་ཡིན་པར་གསུང་། །ལས་ཀྱི་རིགས་མཆོག་ཆེན་པོ་ལ། །སྒོམ་པ་ཐམས་ཅད་ལྡན་པར་ནི། །ཡང་དག་ཉིད་
དུ་བཟུང་བར་བགྱི། །མཆོད་པའི་ལས་ཀྱང་ཅི་ནུས་ཀྱི། །དེ་ལས་གཞན་པ་བཅུ་བཞི་ནི། །ཕས་ཕམ་པར་ནི་རབ་ཏུ་བཤད། །སྤོང་ཞིང་དོར་བར་མི་བྱ་སྟེ། །རྩ་བའི་ལྟུང་བ་ཞེས་བཤད་དོ། །ཉིན་དང་མཚན་མོ་ལན་
གསུམ་དུ། །ཉིན་རེ་བཞིན་ནི་བཟླ་བར་བྱ། །གང་ཚེ་ཉམས་སྨྱུར་རྣལ་འབྱོར་པ། །ཁྱུམ་ཐོ་སྨོམ་པོར་ཁ་སྒྱུར། །ཁྱོད་ཀྱིས་སྒྲིག་ཚགས་བཤད་མི་བྱ། །མ་བྱིན་པར་ཡང་རྫས་མི་བླང་ངོ་། །འདོད་ལ་ལོག་པར་མི་སྤྱོད་ཅིང་།
བརྫུན་དུ་སྨྲ་བར་མི་བྱའོ། །ཕུང་ཁྲོལ་ཀུན་གྱི་རྩ་བ་ཡི། །ཆང་ནི་རྣམ་པར་སྤང་བར་བྱ། །སེམས་ཅན་འདུལ་ཕྱིར་མ་གཏོགས་པ། །རྒྱུ་བ་མ་ཡིན་ཐམས་ཅད་སྤང་། །དམ་པ་ཉེ་བར་བསྟེན་བྱེད་ཞིང་། །རྣལ་འབྱོར་པ་རྣམས་
བསྙེན་བཀུར་བྱ། །ལུས་ཀྱི་ལས་ནི་རྣམ་གསུམ་དང་། དག་གི་རྣམ་པ་བཞི་དག་དང་། །ཡིད་ཀྱི་རྣམ་པ་གསུམ་དག་ནི། །ཅི་ནུས་པར་ནི་རྗེས་སུ་སྐྱོངས། །ཐེག་པ་དམན་པ་ལ་འདོད་མི་བྱ། །སེམས་ཅན་དོན་ལ་རྒྱབ་
ཕྱོགས་མིན། །འཁོར་བ་དག་ཀྱང་སྤང་མི་བྱ། །རྟག་ཏུ་མྱ་ངན་འདས་མ་ཆགས། །ལྷ་དང་ལྷ་མིན་གསང་བ་པ། །ཁྱོད་ཀྱིས་བརྙས་པར་མི་བྱ་ཞིང་། །ཕྱག་རྒྱ་གཞོན་ནུ་པ་མཚོན་ཆ་དང་། །མཚན་མ་འགོམ་པར་མི་
བྱའོ། འདི་དག་དམ་ཚིག་ཡིན་པར་བཤད། །ཁྱོད་ཀྱིས་རྟག་ཏུ་བསྲུང་བར་བྱ། །རྗེས་མཐུན་སྡོམ་པ་རྒྱ་ཆེར་ནི། །གསང་བའི་རྒྱུད་ལས་ཡང་དག་བཤད། །ཅེས་དམ་ཚིག་བསྒྲགས། །དཀོན་མཆོག་གསུམ་ལ་བདག

སྐྱབས་མཆི། །ཞེས་སོགས་རྒྱུན་བཤགས་ལན་གསུམ་དང་། སྐུལ་བ་ཙམ་སངས་རྒྱས་ཐམས་ཅད་དང་། །ཞེས་སོགས་རིགས་ལྔའི་སྡོམ་གཟུང་ལན་གསུམ་བྱས་ལ་ཨཱུ་ཕེཾ་བྷྲིཾ་ཧཱུྃ་ལན་གསུམ། །མིག་དར་དང་མེ་ཏོག
བཟུང་། ཨ་སྨྲི་ད་བཟླ་ཞིང་ལ་སོ་བྲུམ་གྱི་ཆུ་གཏོར། བུ་མེད་སུ་ཡིན་ཅི་ལ་དགའ་ཞེས་དང་། སྐལ་བ་བཟང་ངང་བདག་བདེ་བ་ཆེན་པོ་ལ་རོ། །དེ་ཡིས་བུ་ལ་ཅི་ཞིག་བྱ། ཞེས་དང་། སངས་རྒྱས་མཆོག་གི་དམ་ཚིག་གོ
རང་གི་སྙིང་ཁར་ཟླ་བའི་སྟེང་དུ་རྡོ་རྗེ་དཀར་པོ་ཧཱུྃ་ལྟེ་བ་འོད་ཟེར་འཕྲོ་བ་དང་བཅས་པར་གྱུར། ཨོཾ་སརྦ་ཡོ་ག་ཙིཏྟ་ཨུཏྤཱ་ད་ཡ་མི། རྡོ་རྗེ་སྙིང་ཁར་གཏུགས་ལ། །སུ་ར་ཏེ་ས་མ་ཡ་སྟྭཾ་ཧཾ་སིདྡྷི་བཛྲ་ཡ་ཐཱ་སུ་ཁཾ
ཞེས་བརྗོད། སྤྱི་བོར་རྡོ་རྗེ་བཞག་སྟེ། དེང་ཕྱིན་ཆད་དེ་བཞིན་གཤེགས་པ་ཐམས་ཅད་དང་དཔའ་བོ་དང་རྣལ་འབྱོར་མ་ཐམས་ཅད་ཀྱི་རིགས་སུ་རབ་ཏུ་ཞུགས་ཀྱི་དེ་བཞིན་གཤེགས་པ་ཐམས་ཅད་ཀྱི་གསང་ཆེན
དམ་པ་འདི། དེ་བཞིན་གཤེགས་པ་ཐམས་ཅད་ཀྱི་དཀྱིལ་འཁོར་དུ་མ་ཞུགས་པ་རྣམས་ཀྱི་མདུན་དུ་སྨྲ་བར་མི་བྱའོ། །མ་དད་པ་རྣམས་ལ་ཡང་མ་ཡིན་ནོ། །ཧཱུྃ་ཛཿཧཱུྃ། །ཞེས་ནང་དུ་ཞུགས་པར་མོས། ཡེ་ཤེས
གིང་གིས་ཁྱེད་དེ་བཞིན་གཤེགས་པ་ཐམས་ཅད་ཀྱི་དངོས་གྲུབ་ཀྱང་ཐོབ་པར་འགྱུར་ན། དངོས་གྲུབ་གཞན་ལྟ་སྨོས་ཀྱང་ཅི་དགོས། དེ་ལྟ་བུའི་རྡོ་རྗེ་ཡེ་ཤེས་བསྐྱེད་པར་བྱ་ཡིས་ཁྱེད་ཀྱིས་དཀྱིལ་འཁོར་ཆེན་པོ་མ
མཐོང་བ་རྣམས་ཀྱི་མདུན་དུ་སྨྲ་བར་མི་བྱ་སྟེ། ཁྱེད་དམ་ཚིག་ཉམས་པར་འགྱུར་ཏེ་རེ། ཞེས་དང་། ཧེ་རུ་ཀ་དཔལ་དང་ཁྱེད་ཀྱི། སྙིང་ལ་ཡང་དག་ཞུགས་པར་གྱུར། གལ་ཏེ་ཚུལ་འདི་སྨྲས་ན་ནི། །དེ་མ་ཐག

༄༅། །ཀྲུ་དྲལ་ཏེ་ཀ་ཤེ་ཀས། །ཞེས་དང་། འདི་ནི་ཁྱོད་ཀྱི་དམ་ཚིག་གི་རྡོ་རྗེ་སྟེ། །གལ་ཏེ་ཚུལ་འདི་ལུ་ཡང་སྡང་བ་ལ་ལྟས་ན། འདིས་ཁྱོད་ཀྱི་མགོ་བོ་འགེམས་པར་འགྱུར་རོ། །ཞེས་དང་། འདི་ནི་ཁྱོད་ཀྱི་དམྱལ
བའི་ཆུ། །དམ་ཚིག་འདས་ན་བསྲེག་པར་བྱེད། །དམ་ཚིག་བསྲུང་ན་དངོས་གྲུབ་ཉི། །རྡོ་རྗེ་བདུད་རྩིའི་ཆུ་འདིས་དབྲུབ། །ཨོཾ་བཛྲ་ཨ་མྲྀ་ཏ་ཨུ་ད་ཀ་ཋཿཋཿཋཿ ཅེས་སྔགས་མཆོད་དམ་ཐུམ་ཆུ་སྦྱང་བ་དང་། དེང་ཕྱན་ཆད་
དུ་ཁྱོད་ཀྱི་དཔལ་ཧེ་རུ་ཀ་ང་ཡིན་ནོ། །དས་འདི་སྔོས་ཤིག་ཅེས་བྱ་བ་སྤྱི་ཁྲིད་ཀྱིས་སྒྲ་དགོས་སོ། །ངལ་བ་ཡང་བརྙས་པར་མ་བྱེད་ཅིག །བྲིས་ན་ཡང་དབང་མ་སྤྲུལ་པར་འཆི་བའི་དུས་བྲུས་ནས་སེམས་ཅན་དམྱལ་བ་ཆེན་པོར
ལྟུང་བར་འགྱུར་ཏ་རོ། །ཡེ་ཤེས་དབབ་པ་ལྕེ་བའི་ཡོན་དུ་མཐུན་དབྱུལ། དབཞིན་གཤེགས་པ་ཐམས་ཅད་ཀྱིས་བྱིན་གྱིས་རློབ་ཤིག །དཔལ་ཧེ་རུ་ཀ་འདུས་པ་ལ་དབབ་པར་མཛོད་དུ་གསོལ། །ལན་གསུམ། །རང་གི་རྐང་པ་
གཉིས་ཀྱི་འོག་ཏུ་རླུང་གི་དཀྱིལ་འཁོར་ཞུ་གམ་སྔོན་པོ་བ་དན་གྱིས་མཚན་པ། རྐང་མཐིལ་གཉིས་སུ་ཡི་གེ་ཡཾ་ལྗང་ཁུ་རུ་རེ། སྙིང་ཁར་ལཾ''' ལས་སའི་དཀྱིལ་འཁོར་གྲུ་བཞི་སེར་པོ་རྡོ་རྗེ་རྒྱ་གྲམ་གྱིས་མཚན་པའི་ལྟེ་བ་ལ་ཧཱུྃ༔
མཐིང་པ་ར་ཡི་ལས་ཆུའི་དཀྱིལ་འཁོར་དཀར་པོ་ཟླུམ་པོ་བུམ་པས་མཚན་པ་ལ་ཝཾ༔ སྤྱི་བོར་ཨོཾ''' ལས་སྣང་གི་དཀྱིལ་འཁོར་དུ་བ་འཁྲིགས་པ་ལྟ་བུའི་དབུས་སུ་ཧ། རྐང་པའི་རེ་ག་ཏུ་རླུང་གི་ཡོལ་པས་རྐང་མཐིལ་
གི་ཧཱུྃ་མེར་འབར་ཏེ། ལོང་བུའི་རྩ་ནང་ནས་ཞུགས་ཏེ། བརླ་ཡི་རྩ་བ་ཆེ་འི་ནང་ནས་ཡར་ཞུགས་ནས་སུམ་མདོའི་མེ་དང་འབྲེལ་ནས་ཆེར་འབར་བ། དེའི་རླུང་ཐབས་ཀྱིས་སྙིང་ཁའི་ས་བོན་བསྲེག །མགྲིན་པའི་རྒྱུ་སྐོལ། རྐང་རྗེས་ག་གི

256 ལྟུང་ཞིས་ཕྱེད་ལ་བཏེག  སྨྱོ་བའི་ལྟུང་གིས་ཁྱུར་ལ་མནན། དེའི་དུས་སུ་ཕྱོགས་བཅུའི་དེ་བཞིན་གཤེགས་པ་ཐམས་ཅད་ཕྱིན་ཏེ། ཁ་བ་ཆེན་པོ་བབ་པ་བཞིན་དུ་བ་སྤུའི་བུ་གནས་ལུས་ལ་ཐིབ་ཐིབ་ཐིམ་པར་གྱུར། ཧཱུྃ
ཨཱ་ཏྲ་ཧཱུྃ་ཨ་པ་རཱ་ཛི་ཡ། སྟཾ་སྟྭ་ཡ། སྟཾ་བྷ་ཡ། ར་ར་ར་ར། ཧུ་ལུ་ཡ། ཧུ་ལུ་ཡ། ཧཱུྃ་ཨཱུ་རྦྷ་ཧྲཱི་ཞེས་ལན་འཚམ་དང་བརྗོད  སྤྱི་བོར་ཧཱུྃ་ཧཱུྃ་རྒྱ་གྲམ་དུ་བཞག། ཀཱི་ལ་བརྡ་ཞེས་བརྗོད། དེ་བཞིན་གཤེགས་པ་ཀུན་གྱི་གདན། ཧཱུྃ
རུ་ཀ་དཔལ་ཁྲོ་དོ་ཁྱེར··· ཨཱ་མཆོག ། སྙིང་པོའི་དཀྱིལ་འཁོར་འདི་རྣམས། །བདག་གི་སྙིང་བམ་གཞུག་པར་བགྱི། །སྒྱུ་མི་རིགས་ཀྱི་རིམ་པ་དང་། །བསོད་ནམས་རིམ་པ་བཟང་དེ་བཞིན་ཤོག །རིགས་ནི་གང་གི་སློབ་དཔོན་
གྱུར། ། ངོ་བོ་བསོད་ནམས་ཅི་ཡོད་པ། །དཀྱིལ་འཁོར་འདིར་ནི་དབབ་ཞིང་ཤོག །ཚེས་ལན་གསུམ་གྱི་གསོལ་བ་བཏབ་པོ། །ཞེ་སྡང་རྡོ་རྗེ་ཐུག་ཚལ་བསྒོད། །ཚེས་སོགས་ཁྲོས་བསྐོད། ཨོཾ་བྲ་ཧཱུྃ་ཀཱི་ལ་བཛྲ་ཧཱུྃ། །ཨོཾ
སྨ་ཧྲིཿ ཧཱུྃ་ཕྲི་ཧྲཱི་ཧཱུྃ་ཨ་མི་ས་ཏྭ་མ་ཏྭ་བ་ལ ། རྡོ་རྗེ་སེམས་དཔའ་དེར་བྱོན་གྱི། །མིག་འབྱེད་པར་ནི་བརྟན་པ་ཡི་རབ་མཛད། ཕྱི་བས་ཐམས་ཅད་མཐོང་གྱུར་ཏེ། །རྡོ་རྗེའི་མིག་ནི་སྒྲིབ་མེད། །ཏྲི་བཛྲ་ཙ་ཀྵུ། སེམས་དང་དབྱེ་
ཀྱིལ་འཁོར་བཟང་པོ་འདི་ལ་ལྟོས། །དེ་ནི་དད་པ་རབ་ཏུ་བསྐྱེད། །ཕྱིན་ཀྱང་ངས་དེས་རྒྱས་རྟོགས་སུ་སྤྱན། །དམ་ཚིག་ཐམས་ཅད་སྐྱོང་བ་དང་། །སྔགས་རྣམས་ལ་ཡང་དུ་བརྩོན་པར་གྱི། །ཕྲེལ་ཞིག་ལུས་ཞིག
སེམས་དཔའ་ཆེ། །མེ་ཏོག་གང་ལ་ལྷུང་གྱུར་པ། །དེ་ཉི་ཁྱོད་ཀྱི་ལྷ་རུ་རྟོག །ཞེས་བརྗོད། ཨོཾ་རྡོ་རྗེའི་དཀྱིལ་འཁོར་ཆེན་པོ་ཡི། །དཀྱི་པ་འཁོར་དུ་ནི་བདག་ཞུགས་སོ། །ཨོཾ་རྣལ་འབྱོར་དཀྱིལ་འཁོར་ཆེན་པོ་ཡི། །

257

ང

ཉིས

༄༅། །དཀྱིལ་འཁོར་དེ་རིང་བདག་གིས་མཐོང་། །ཨོཾ་གསང་བའི་དཀྱིལ་འཁོར་ཆེན་པོ་ཡི། །དཀྱིལ་འཁོར་དུ་ནི་བདག་དབང་བསྐུར། །ས་མ་ཡ་ཧོཿ རྡོ་རྗེ་སློབ་མའི་དབང་··· ཞུ་བའི་ཡོན་དུ་མཎྜལ་འབུལ་
བྱང་ཆུབ་རྡོ་རྗེ་སྔར་དངས་རྣམས་ལ་སོགས་ལན་གསུམ་བརྗོད། །དཀྱིལ་འཁོར་གྱི་ཤར་ཕྱོགས་སུ་དབང་སྔགས་སེང་གེས་བཏེག་པའི་རིན་པོ་ཆེའི་ཁྲིའི་སྟེང་དུ། རང་ཉིད་བཅོམ་ལྡན་འདས་ཀྱི་རྡོ་རྗེའི་སྐུར་གྱུར། །
སྟེང་དུ་བླ་བྲེ་གི་ཡས་སུ་གདུགས། གྲྭ་ཡོན་དུ་རྒྱལ་མཚན། །མཐའ་བསྐོར་ཀུན་དུ་དུར་དང་། རྣ་ཐ་ཚེ་དང་། འཕན་དང་མེ་ཏོག་གི་འཕྲེང་བ་ལ་སོགས་པ་མཆོད་པའི་རྣམ་གྲངས་བསམ་གྱིས་མི་ཁྱབ་པས
བསྐོར་བ་དང་བཅས་པར་གྱུར། །ཨོཾ་ན་རི་སོགས་ནས། ཨ་རྒྷཾ་པྲ་ཏཱིཙྪ་ཧཱུཾ་སྭཱ་ཧཱ་ཞེས་མཆོད་པ་ཞེས་སྦྱངས་ལ། ཨོཾ་སརྦ་བུ་དྡྷ་ད་ཀ་ན་བཛྲ་ཡེ། བཛྲ་ས་ཏྭ་ས་མ་ཡ་བཻ་ཏ་ན་བཛྲ་ཡེ་སྭཱ་ཧཱ་ཅེས་ཏིལ་དང་། ཨོཾ་ཧྲཱིཿ ཏེ་ཛ་ཏ་ཡ་ཏ་ཙེས
ཆུས་སྦྱངས། བདག་གི་བྱ་རྡོ་དང་སྤྲུལ་བ་དྲན་པ་དང་། བཀྲ་མི་ཤིས་པ་ཐམས་ཅད་ཞི་བར་གྱུར་ཅིག །ཨོཾ་ཡན་ཏྲ་ཨ་མ་ཚོགས་པ་མདང་བ་སོགས་བརྗོད་ཅིང་། བདག་ཅག་འཁོར་དང་བཅས་པ་རྣམས་སྐྱོང་བ་མི་
མཐུན་པའི་ཕྱོགས་ཐམས་ཅད་ལས་རྣམ་པར་ཤིན་ཏུ་བཀྲ་ཤིས་པར་གྱུར་ཅིག །ཨོཾ་སྭ་སྟི་བ་སོགས་དང་། བདག་དང་དབང་བསྐུར་རྣམ་རྒྱལ་བུམ་པའི་ཆུ་གཉིས་ཀ་ཡི་དམིགས་ཏེ་སྟོང་པའི་ངང་ལས་པཾ་ལས་པདྨ་དང་
རཾ་ལས་ཉི་མའི་དཀྱིལ་འཁོར་གྱི་སྟེང་དུ་ཧཱུཾ་ལས་རྡོ་རྗེ་སྔོན་པོ་རྩེ་ལྔ་པ་ལྟེ་བ་ལ་ཧཱུཾ་གིས་མཚན་པ་དེ་ལས་འོད་འཕྲོས་འདུས་གཅིག་ཏུ་གྱུར་པ་ལས། །གཉིས་ཀ་མི་བསྐྱོད་པ་ཀྱི་ཀྱེ་རྡོ་རྗེ་སྔོན་པོ་ཞལ་བརྒྱད་ཕྱག་བཅུ

258 ཧཱུྃ་ཕཊ། ཞབས་བཞི་པ། ཕྱག་གཡས་བརྒྱད་རྡོ་རྗེ་དང་། གཡོན་བརྒྱད་དེས་ཡ་བ་བཀྲམ་པའི་དྲིལ་བུ་འཛིན་པ། ཡུམ་མ་མཱ་ཀི་སྔོན་པོ་གྲི་གུག་དང་ཐོད་པ་འཛིན་པ་དང་མཉམ་པར་སྦྱོར་བ། གཉིས་ཀ་དང་རུས་པའི་
རྒྱན་གྱིས་བརྒྱན་པའི་མི་བ་ཧེ་རུ་ཀ་ཧཱུྃ་མུག་རྡོ་རྗེ་མོ་ཙམ། ཐུགས་ཀར་ཐུགས་རྡོ་རྗེ་རྡོ་རྗེ་མ། ཐུགས་ཀའི་ཧཱུྃ་ལས་འོད་ཟེར་འཕྲོས་པས་ཕྱོགས་བཅུའི་དེ་བཞིན་གཤེགས་པ་ཐམས་ཅད་མི་སྐྱོད་པ། ཀྱཻ་རྡོ་རྗེ་ཡབ་ཡུམ་
གྱི་རྣམ་པར་ཨོཾ་བཛྲ་ས་མཱ་ཛཿ ཨོཾ་བཛྲ་གཱི་རྟི་ཨཱ་ཀ་རྵ་ཡ་ཛཿ སོགས། སླར་ཡང་ཐུགས་ཀ་ཡི་ཧཱུྃ་ལས་འོད་ཟེར་འཕྲོས་པས་དབང་གི་ལྷ་རིགས་ལྔ་འཁོར་དང་བཅས་པ་ཨོཾ་བཛྲ་སམཱ་ཛཿ ཨོཾ་ཨ་བྷི་ཥིཉྩ་ཧཱུྃ་སརྦ་
ཏ་ཐཱ་ག་ཏ། ཨོཾ་བཛྲ་ཤྲཱི་བྷ་ཨ་བྷི་ཥིཉྩ་ཧཱུྃ། དབང་རྫས་ལ་དབང་བསྐུར། སྐུ་གདང་དྲི་མ་དག་ཆུ་ལྷག་མ་ཡར་ལུད་པ་ལས་མི་སྐྱོད་པས་དབུ་བརྒྱན། དབང་རྫས་ཀྱི་མི་བསྐྱོད་པ་ཡབ་ཡུམ་སྤྱི་བོར་ཞུགས། ཞུ་
བ་ལས་བྱུང་བའི་དྭངས་མ་རྣམས་རྒྱལ་བུམ་པའི་ཆུར་གྱུར། བཅོམ་ལྡན་དེ་བཞིན་གཤེགས་པ་ཀུན། །ཞེས་སོགས་ནས། ཁྱེད་ཀྱིས་འདི་ལ་དབང་བསྐུར་སྩོལ། སངས་རྒྱས་རྣམས་ཀྱི་ཐམས་ཅད་ཀྱི་ཞེས་སོགས
ཨོཾ་བཛྲ་ཤྲཱི་བྷ་ཨ་བྷི་ཥིཉྩ་ཧཱུྃ། ཞེས་གསུང་ཞིང་བུམ་པའི་ཆུས་སྤྲུལ་ནས་དབང་བསྐུར་བས་ལུས་ཐམས་ཅད་གང་དྲི་མ་ཐམས་ཅད་དག ། ཆུ་ལྷག་མ་ཡར་ལུད་པ་ལས་མི་སྐྱོད་པས་དབུ་བརྒྱན། ཨོཾ་བཛྲ་སཏྭ་
ཨཱཿཧཱུྃ་སོགས་ཀྱིས་མཆོད་པ་ལྷོས་མཆོད། དེ་ལྟར་ན་ཆུ་ཡི་དབང་ཐོབ། ཞེ་སྡང་དག །རྣམ་པར་ཤེས་པའི་ཕུང་པོ་གནས་གྱུར། མེ་ལོང་ལྟ་བུའི་ཡེ་ཤེས་མངོན་དུ་བྱས། མི་སྐྱོད་པའི་གོ་འཕང་མངོན་དུ་གྱུར་པའི

༄༅། །སྤྲུལ་བ་ཅན་དུ་གྲུབ་པ་ཡིན་ནོ། །ཨོཾ་སྭསྟི་སྟ་སོགས་དང་། །བདག་དང་དབང་རྫས་དབྱེ་རྒྱུན་གཉིས་ཀ་མི་དམིགས་ཏེ་སྟོང་པའི་ངང་ལས་པཾ་ལས་པདྨ་དང་། །ཨ་ལས་ཉི་མའི་དཀྱིལ་འཁོར་གྱི་སྟེང་དུ། ཨཾ་ལས་རིན་པོ་ཆེ་སེར་པོ་ཨོཾ་གྱིས་མཚན་པ་དེ་ལས་འོད་འཕྲོས་འདུས་གཅིག་ཏུ་གྱུར་པ་ལས། །གཉིས་ཀ་རིན་ཆེན་འབྱུང་ལྡན་གྱི་རྡོ་རྗེ་སྐུ་མདོག་སེར་པོ་ཞལ་བརྒྱད་ཕྱག་བཅུ་དྲུག་པ། །ཞབས་བཞི་པ་ཕྱག་གཡས་བརྒྱད་རིན་པོ་ཆེ། །གཡོན་བརྒྱད་དེས་ཡུབ་གྲུབ་པའི་དྲིལ་བུ་འཛིན་པ། །ཡུམ་རིན་ཆེན་སྒྲོལ་མ་སེར་མོ་གྲི་གུག་དང་ཐོད་པ་འཛིན་པ་དང་མཉམ་པར་སྦྱོར་བ། །གཉིས་ཀ་འདོད་ཡུལ་པའི་རྒྱན་གྱིས་སྤྲས་པའི་ནས། །མི་གསོགས་སུ་བྱིན་གྱིས་རླབས་པ་དང་། །ཡེ་ཤེས་པ་བཞུགས་པ་དང་། །དབང་གི་ལྷ་སྤྱན་དྲངས་ནས་གསོལ་བ་གདབ་པ་ལྟར་ལྷུར་བྱ་བ་ལས། །དབང་རྫས་ལ་དབང་བསྐུར། །སྐུ་གདུང་དྲི་མ་དག །ཀྱེ་ལྷག་མ་ཡར་ལྡང་པ་ལས། །རིན་ཆེན་འབྱུང་ལྡན་གྱི་དབུ་བརྒྱན། །དབང་རྫས་ཀྱི་རིན་ཆེན་འབྱུང་ལྡན་ཡབ་ཡུམ་སྙོམས་པར་ཞུགས། །ཞུ་བ་ལས་བྱུང་བའི་དབང་རྫས་རིན་པོ་ཆེའི་དབུ་རྒྱན་དུ་གྱུར། །དེ་ནས་སློབ་ལྷ་དབང་གི་ལྷ་ལ་གསོལ་བ་གདབ། །སངས་རྒྱས་རྣམས་ནི་ཐམས་ཅད་ཀྱི་ནས། །རིན་ཆེན་དབང་བསྐུར་ཆེན་པོ་སྦྱིན། ཨོཾ་རཏྣ་མུ་ཀུ་ཊ་ཨ་བྷི་ཥིཉྩ་མི་བཛྲ་རཏྣ་ཀཱ་ཏ་བཛྲ་སྭ་ལི་ཏེ། །ཡང་ཆུ་དེ་ཉིད་བསྐུར། །ཨོཾ་བཛྲ་ཧཱུཾ་ཕུ་སོགས། །ཞེས་གསུང་ཞིང་ནས། །རིན་ཆེན་འབྱུང་ལྡན་གྱི་དབུ་བརྒྱན། །དེ་ནས་མཆོད་པ་ཕུལ་མཆོད། །དེ་ལྟར་ན་ཅོད་པན་གྱི་དབང་ཐོབ། །ང་རྒྱལ་དང་སེར་སྣ་དག །ཚོར་བའི་ཕུང་པོ་གནས་གྱུར། །མཉམ་

260 པ་ཉིད་ཀྱི་ཡེ་ཤེས་མངོན་དུ་གྱུར། རིན་ཆེན་འབྱུང་ལྡན་ཀྱི་གོ་འཕང་མངོན་དུ་འགྱུར་བའི་སྐལ་བ་ཅན་དུ་བྱས་པ་ཡིན་ནོ། །ཨ་ཨཱ་ཨ་སོགས་དང་། བདག་དང་དབང་རྫས་རྡོ་རྗེ་གཉིས་ཀ་མི་དམིགས་ཏེ༔ ཧྲཱིཿ་ལས་པདྨ
དམར་པོ་ཧྲཱིཿ་གིས་མཚན་པར༔ འོད་དཔག་མེད་ཀྱི་རྡོ་རྗེ་སྐུ་མདོག་དམར་པོ་ཞལ་བརྒྱད༔ ཕྱག་གཡས་བརྒྱད་པདྨ། ཡུམ་གོས་དཀར་མོ་དམར་མོར༔ དབང་རྫས་ལ་དབང་བསྐུར། འོད་དཔག་མེད་ཀྱི་དབུ་རྒྱན། དབང་
རྫས་ཀྱི་འོད་དཔག་མེད་ཡབ་ཡུམ་སྙོམས་པར་ཞུགས་པ་ཞུ་བ་ལས་བྱུང་བའི་དབང་རྫས་རྡོ་རྗེར་གྱུར། སངས་རྒྱས་ཀུན་གྱི་རྡོ་རྗེའི་དབང་། དེ་རིང་ཁྱོད་ལ་བསྐུར་བ་ཡིན། སངས་རྒྱས་ཀུན་ཏུ་རབ་སྒྲུབ་ཕྱིར། རྡོ་རྗེ་
དེ་ནི་ཁྱོད་ཀྱི་མིང་ཅན་དང་། ཨོཾ་བཛྲ་ཧྲཱི་ཧ་ཨཱཿ། འོད་དཔག་མེད་ཀྱི་དབུ་རྒྱན། ད་ལྟར་ན་རྡོ་རྗེའི་དབང་། འདོད་ཆགས་དང་འདུ་ཤེས་ཀྱི། སོ་སོར་རྟོག་པའི་ཡེ་ཤེས། འོད་དཔག་མེད་ཀྱི། ཨ་ཨཱ་ཨ་སོགས་
བདག་དང་དབང་རྫས་དྲིལ་བུ་གཉིས་ཀ། །ཁཾ་ལས་རལ་གྲི་ལྗང་གུ་ཁཾ་གིས་མཚན་པ། དོན་ཡོད་གྲུབ་པ། ཀྱི་རྡོ་རྗེ་སྐུ་མདོག་ལྗང་གུ་ཞལ་བརྒྱད། གཡས་བརྒྱད་རལ་གྲི། གཡོན་བརྒྱད་དེས་ཡུ་བ་བཟུང་བའི་དྲིལ་
བུ་འཛིན་པ། ཡུམ་དམ་ཚིག་སྒྲོལ་མ་ལྗང་ཁུ། དབང་རྫས་ལ་དབང་བསྐུར། དོན་ཡོད་གྲུབ་པས་དབུ་བརྒྱན། དབང་རྫས་ཀྱི་དོན་ཡོད་གྲུབ་པ་སྙོམས་པར་ཞུགས། ཞུ་བ་ལས་བྱུང་བའི་དབང་རྫས་དྲིལ་བུར་གྱུར།
ཨོཾ་བཛྲ་ཨ་དྷེ་པ་ཏྲི་སྨྲི། ཨ་བྷི་ཥིཉྩ་མ། ཧསྟ་བཛྲ་ས་མ་ཡ་ཙེས་དང་། ཨོཾ་བཛྲ་ཁཾ་ཧ་ཨཱཿ། དོན་ཡོད་གྲུབ་པས་དབུ་བརྒྱན། ད་ལྟར་ན། དྲིལ་བུའི། །ཕྲག་དོག །འདུ་བྱེད་ཀྱི། བྱ་བ་གྲུབ་པའི་ཡེ་ཤེས། དོན་ཡོད་གྲུབ་

261 ༄༅། །པའི། སྭ་བྷཱ་ཝ་སོགས། བདག་ཉིད་མི་དམིགས་ཏེ། ཨ་ལས་ཟླ་བའི་དཀྱིལ་འཁོར་གྱི་སྟེང་དུ་ཧཱུྃ་ལས་འཁོར་ལོ་དཀར་པོ་ཧཱུྃ་གྱིས་མཚན་པ། བདག་ཉིད་རྣམ་པར་སྣང་མཛད་ཀྱི་རྡོ་རྗེ་སྐུ་མདོག
དཀར་པོ། །ཕྱག་གཡས་བརྒྱད་འཁོར་ལོ། །ཡུམ་སངས་རྒྱས་སྤྱན་མ་དཀར་མོ། །སྤྱིར་ཡང་ཐུགས་ཁའི་ས་བོན་ལས། འོད་ཟེར་འཕྲོས། དབང་གི་ལྷ་རིགས་ལྔ་འཁོར་དང་བཅས་པ་སྤྱན་དྲངས་བཅོམ་ལྡན་དེ
ཞ བཞིན་གཤེགས་པ་ལ་སོགས་ཀྱིས་གསོལ་བ་གདབ། ཨོཾ་བཛྲ་ས་ཏྭ་ཧཱུྃ་ཨ་བྷི་ཥིཉྩ་མཱཾ། བཛྲ་ཀུམྦྷ་ཨ་བྷི་ཥེ་ཀ་ཏ། ཀྱཻ་དཔལ་ཆེ་གེ་མོ་རྡོ་རྗེ་ཞེས་བྱ་བའི་དེ་བཞིན་གཤེགས་པ་ཡིན། ཅེས་དང་། ཨོཾ་བཛྲ་བྷཱ་ཝ་ནས།
ཉི རྣམ་པར་སྣང་མཛད་ཀྱི་དབུ་བརྒྱན། དེ་ལྟར་ན་མིང་གི་དབང་། གཏི་མུག གཟུགས་ཀྱི། ཆོས་ཀྱི་དབྱིངས་ཀྱི་ཡེ་ཤེས། རྣམ་པར་སྣང་མཛད་ཀྱི། དངོས་ཀུན་གང་དང་གང་སྣང་བ། གཙོ་དེ་རང་གི་ལྷག་པའི་ལྷ།
ཆོས་རྣམས་ཀྱི་རང་བཞིན་རྟོག་མེད་དག །སངས་རྒྱས་ཡེ་ཤེས་ལྟ་བར་བྱ། སྭ་བྷཱ་ཝ་སོགས། བདག་ཉིད་མི་དམིགས་ཏེ། ཨ་ལས་ཟླ་བའི་དཀྱིལ་འཁོར་གྱི་སྟེང་དུ་ཧཱུྃ་ལས་རྡོ་རྗེ་དཀར་པོ་རྩེ་ལྔ་པ་ལྟེ་བ་ལ་ཧཱུྃ་གིས་
མཚན་པ། རྡོ་རྗེ་སེམས་དཔའ་ཀྱི་རྡོ་རྗེ་སྐུ་མདོག་དཀར་པོ་ཞལ་བརྒྱད། ཞེས་སོགས་ཕྱག་མཚན་མི་བསྐྱོད་པ་བཞིན། ཡུམ་རྡོ་རྗེ་སྙེམས་མ་དཀར་མོ་སོགས། ཐུགས་ཁའི་ས་བོན་ལས་འོད་ཟེར་འཕྲོས་པས
ཕྱོགས་བཅུའི་དེ་བཞིན་གཤེགས་པ་ཐམས་ཅད་རྡོ་རྗེ་སེམས་དཔའ་ཡབ་ཡུམ་གྱི་རྣམ་པར་ཨོཾ་བཛྲ་ས་མ་ཛཿ དགུག་བཞུག་བྱ། ཧྲཱི་བྷཱ་ཝ་སོགས་ཀྱི་ཆུ་དབང་བསྐུར། སྐུ་གང་དྲི་མ་དག །ཆུ་ལྷག་མ་ཡར་ལུད

262 ཕ་ལ་ཧ། ། རྡོ་རྗེ་སེམས་མ་ལྷ་དཔས་དགུ་བརྒྱན། འདི་ནི་སངས་རྒྱས་ཐམས་ཅད་ཀྱི། ། རྡོ་རྗེ་སེམས་དཔའི་ཐུགས་ཀ་གནས། ། ཁྱོད་ཀྱིས་ཀྱང་ནི་རྟག་ཏུ་ཟུང་། ། ཕྱག་ན་རྡོ་རྗེ་ཡི་བརྟུལ་ཞུགས་བཟུང་། ། ཨོཾ་སུ་ར་ཏ་ ་་ ཏ། ཧྲཱ་ག་ཏ
སིདྡྷི་བཛྲ་ས་མ་ཡ་སྟྭཾ། ཏ་ཏྲ་ཨེ་ཀ་སྟྭཾ་ཧཱུཾ་ར་ཡ་མི་བཛྲ་ས་ཏྭ་ཧེ། ཧི་ཧི་ཧི་ཧཱུཾ། བརྟུལ་ཞུགས་ཀྱི་དབང་ངོ་། །དེ་ནས་རྡོ་རྗེ་སློབ་དཔོན་གྱིས་དབང་ཞུ་བའི་ཕྱིར་མཎྜལ་ཕུལ་ལ། མི་ལྡོག་འཁོར་ལོའི་དབང་བསྐུར་བ།
ལོ་ཡིན་ཕོས་བདག་ལ་སྩལ་ནས་ཀྱང་། །འཁོར་ལོ་ལྷ་ཡི་དེ་ཉིད་དང་། །སློབ་དཔོན་འཕྲིན་ལས་ཡོངས་སུ་གསུངས། །སངས་རྒྱས་ཀུན་གྱི་དམ་ཚིག་དང་། །སྡོམ་པ་དང་བླ་ན་མེད་པ་སྟོན། །ཞེས་ལན་གསུམ་གསོ
བཏོང་། །འདི་ནི་སངས་རྒྱས་ཐམས་ཅད་ཀྱི་ནི། ཧི་ཧི་ཧི་ཧཱུཾ། ཚེས་དང་། ཐོག་མཐའ་མེད་པའི་སེམས་དཔའ་འོ། རྡོ་རྗེ་སེམས་དཔའ་དཀའ་བ་ཆེ། ཀུན་ཏུ་བཟང་པོ་ཀུན་བདག་ཉིད། །རྡོ་རྗེ་སྙིང་མ་མའི་བདག
ཉིད་བདག །བཅོམ་ལྡན་འདས་དཔལ་མཆོག་དང་པོའི་སྐུ་ས་བུ་ལའི། །ཨོཾ་མ་ཧཱ་བཛྲ་ཧཱུཾ། །འདི་ནི་སངས་རྒྱས་ཐམས་ཅད་ཀྱི། །ཤེས་རབ་དབྱིངས་ཀྱི་རྗེས་འགྲོ་བ་ཤད། །ཁྱོད་ཀྱིས་ཀྱང་ནི་རྟག་ཏུ་ཟུང་། །ཀྱང་
ཆ་བ་མཆོག་ཏུ་རྒྱལ་བ་བཞིན་དུ། །ཚེས་དང་། ཡ་སྤྱོད་པ་ དེ་བོ་ཉིད་ཀྱི་དང་། །དེ་བོ་ཉིད་ཀྱི་སྤྲོད་བྲ་ལ་བྲུས། །རང་བཞིན་དག་པའི་སེམས་ལ་ལྡན་པ། །སྤྱོད་པ་དྲན་པ་བྱེད་པ་ར་བསྒྱུར། །རང་ཉིད་རྡོ་རྗེ་སེམས་དཔའ
སྐུ་མདོག་དཀར་པོ་ཞལ་གཅིག་ཕྱག་གཉིས་པ་གཡས་རྡོ་རྗེ། གཡོན་དེས་ཡ་ཡ་བ་བྱས་པའི་དྲིལ་བུ་འཛིན་པ། ཡུམ་རྡོ་རྗེ་སྙེམ་མ་གྲི་གུག་དང་ཐོད་པ་འཛིན་པ། ལོ་བཅུ་དྲུག་ལོན་པ་ལྟ་བུས་འཁྱུད་པ།

༄༅། ། ཤེས་རབ་བཅུ་དྲུག་ལོན་པ་ལ། །ལག་པ་དག་གིས་ཡང་དག་འཁྱུད། །རྡོ་རྗེ་དྲིལ་བུ་མཉམ་སྦྱོར་བ། །སློབ་དཔོན་གྱི་ནི་དབང་དུ་བརྗོད། །རྡོ་རྗེ་ཆེ་དང་དྲིལ་བུ་ཆེ། །ཟུང་ཅིག་རྡོ་རྗེར་བྱིན་གྱིས་རླབས། །དེ་རིང་རྡོ་རྗེ་སློབ་དཔོན་གྱུར། །སློབ་མའི་ཚོགས་རྣམས་བསྡུ་བར་གྱིས། །སྲིད་པའི་བདེ་བ་ཤིན་ཏུ་ཆུང་། །སྡུག་བསྔལ་ཆེན་པོ་དག་བྱའི་ཕྱིར། །ཤིན་ཏུ་བདེ་བ་དམ་པའི་ཐབས། དམ་ཚིག་འདི་ནི་རྟག་ཏུ་བསྐྱེད། །འདོད་པའི་ལོངས་སྤྱོད་ཐམས་ཅད་ལ། །ཅི་འདོད་དེ་པར་ནི་བསྟེན་བཞིན་དུ། །རང་གི་ལྷག་པའི་ལྷ་ཡི་སྦྱོར་བས། །བདག་དང་གཞན་ལ་མཆོད་པར་གྱིས། །དེ་བཞིན་གཤེགས་པ་ཐམས་ཅད་ཀྱིས། །འདའ་བཅུ་ནི་མི་སྨོད་པའི། །ཕྱག་རྒྱའི་དམ་ཚིག་ཞེས་སུ་གྲགས། །ཡིད་ཀྱི་ལུས་ནི་བརྟན་ཕྱིར་རོ། །སངས་རྒྱས་རྣམས་ནི་ཐམས་ཅད་ཀྱི་སྲོགས། །ཨོཾ་བཛྲི་ཧཱུ་ཧྲ་ནས། ཆུ་ལྷག་མ་ཡ་རྣ་ལུང་པ་ལས། རྡོ་རྗེ་སེམས་པས་དབུ་བརྒྱུད། །དབང་གི་ལྷ་ཐམས་ཅད་རང་ཉིད་ལ་གཉིས་སུ་མེད་པར་ཐིམ། ཛཿཧཱུཾ་བཾ་ཧོཿ ཨོཾ་བཛྲ་པུཥྤེ་སོགས། ཨོཾ་སུ་པྲ་ཏིཥྛ་བཛྲ་ཡེ་སྭཱ་ཧཱ། ཞེས་བརྗོད། རྡོ་སློབ་ཀྱི་དབང་ངོ། དཀྱིལ་འཁོར་འབྲི་ཞིང་གདབ་པ་བཤད་པ། །ཡིད་ཀྱི་དཀྱིལ་འཁོར་དམ་པ་ཉིད། །གཞལ་མེད་ཁང་ཞེས་བཤད་པ་ནི། །སེམས་ནི་གཞལ་མེད་ཁང་རྩེ་གས་ཉིད། །དེ་ཡི་ཕྱི་རོལ་གྲུ་བཞི་ནི། །མཉམ་པ་ཉིད་ཀྱི་རང་བཞིན་ནོ། །གང་ཞིག་གྲུ་མོ་ས་པ་ལ་སོགས་སེམས། །ཐིག་སྐུད་བཞི་རུ་ནི་བརྗོད་པའོ། །རྡོ་རྗེའི་ཐིག་ཏུ་གདབ་པ་བཤད་པ། །ཆོས་ནི་རྗེས་སུ་དྲན་པའོ། །ལྟ་བ་ཀུན་ལས་རྣམ་གྲོལ་བ། །ཡེ་ཤེས

ཕྱིག་ཏུ་ག་རྡོར་པ་ཡིན། ཀྲྀཥྞ་གཟུང་ཡང་དག་པ་མེད་པ་སྟེ། ཚུལ་ཁྲིམས་ལ་སོགས་ཀྱི་སྒོམ་པ་བོ། །དབང་པོ་ལྔ་ཡི་སེམས་མས་བདེ་ཡིན། ཀྱེ་བ་ལྟ་ར་ནི་འབྱུང་བ་ཉིད། །གང་ཞིག་སྒོ་ཞེས་བ་ཤད་པ་སྟེ། །རྣམ་པར་ཐར་པ་སྟོ་
པ་བཞི། །ཏྲ་བབས་ཀ་བ་བཞི་པོ་ནི། །ཡང་དག་སྦྱོང་བ་བཞི་ཞེས་བརྗོད། །ཏྲན་པ་ཉེར་བཞག་བཞི་པོ་ནི། །བ་ཁྲིང་བཞི་ཆི་བརྗོད་པ་ཉིད། །སྐུ་ཕྲུད་བཞི་ནི་གང་ཡིན་པ། །རྫུ་འཕྲུལ་རྐང་པ་རྣམ་པ་བཞི། །དབང་ཞེན་ཅེ་མི་རྟོག
འཁྲིད་བཅུན་པ། །བྲང་རྒྱབ་ཡན་ལག་བདུན་པོ་ཡིན། །འཕགས་ལམ་ཡན་ལག་བརྒྱད་པོ་ནི། །ཀ་བ་བརྒྱད་པོ་ཞེས་བརྗོད་དེ། །ལམ་གྱི་ ཡེ་ཤེས་འཁྲུར་པ་དེ་ནི། །ཏ་ཡིབ་དྲི་རབ་ཏུ་གྲགས། །གང་ཞིག་དོ་ཤལ
བ་ཤད་པ་ནི། །ཉོན་མོངས་ཐམས་ཅད་གཅོད་པ་སྟེ། །ཀུན་ཏུ་གཅོད་པའི་རྡོ་རྗེ་ཡིན། །ཉོན་མོངས་འཇོམས་པོར་དྲུབ་ཉིད། །ཚིགས་གཉིས་དགག་པའི་ཕྱུ་རབ་ཡིས། །འཁོར་ལོ་བསྐོར་བ་གང་ཡིན་པ། །ཉོན་མོངས་ཕྱུང
ཞིག་ཅོད་པས་ན། །དོ་ཤལ་ཕྱུང་པ་ཉིད་དུ་བརྗོད། །ཕྱུང་པོ་ལྔ་དང་འབྱུང་བ་བཞི་སྟེ། །ཕྱུང་བཅུ་དགུ་པོ་རྣམ་དག་ཅེན། །དོན་དམ་ཡེ་ཤེས་ལྔ་དང་ཆད་མེད་བཞི་སྟེ་ཆོས་ཉིད་རིགས་དགུའི་དོ་ཤལ་དགུ་ཉིད། །དེ་རིང་རྡོ་རྗེ
སློབ་དཔོན་རྒྱུར། །སྨོན་ལམ་ཚོགས་རྣམས་བསྡུ་བ་རབ་ཀྱི། །ཅེས་ཏེ་ཉིད་གསུམ་བརྗོད་པའོ། དེ་ནས་བ་སྟོམ་ལྡེ་རྗེགས་ལྡན་ལ་རྒྱས། །བྱུས་དང་བཅས་ལྔ་རྣམ་རོལ་ཅིང་། །རྡོ་རྗེ་སེམས་མའི་རྒྱལ་འགྱུར་ཕྱིས
དགར་ སྟོན་བདེ་བའི་མཆོད་པ་ཀྱིས། །ཨ་སྦྱོ་གདང་ཚན་པའི་ཕྱུང་བ་འཕངས། །སངས་རྒྱས་ཐམས་ཅད་མཆོད་པར་བྱ། དོན་ནི་བཅོམ་ལྡན་ཀབྱ་ལ་མི་འགྱུར། །ཕྱུང་བ་དེ་ཡི་རྒྱུན་ཡིན་ནོ། །ཨོཾ་ ལུ་ས་ཅན

265 ༄༅། །ཀུན་ལ་དམ་ཆོས་ཀྱི། །སྒྲ་ནི་ཕྱེད་ཀྱིས་སྒྲང་བར་བྱ། དེ་ཡི་བདེ་ ཤེགས་"དངོས་གྲུབ་ནི། །སྨྱུར་དུ་བདེ་བ་སྐྱོད་བར་འགྱུར། །ཀི་"དེ་ཉིད་ཕྱག་མོ་གར་ཀྱིས་ནི། །སངས་རྒྱས་ཐམས་ཅད་མཆོད་པར་བྱ༔ སངས་རྒྱས་འདུལ་བའི་འཕྲིན་ལས་ཀྱིས། །གར་མཁན་ཚུལ་དུ་བསྒྱུར་བར་གྱིས། །ཧོ༔ རྫོགས་སངས་རྒྱས་ལ་སྟོན་ཕུལ་བས། །བརྟུལ་ཞུགས་བཟང་པོས་ལེགས་ཚིམ་གྱིས། །ལུས་ཅན་བདེ་ག་ཤེགས་ཚ་ལུགས་སུ། །ཡེ་ཤེས་ཀྱི་ནི་ཚིམ་པར་གྱིས། །ཧཱུཾ་སངས་རྒྱས་རྣམས་ ལ་མེ་ཏོག་གཏོར། །བྱང་ཆུབ་ཡན་ལག་ཚོགས་གྱུར་པས། མཚན་དང་དཔེ་བྱད་ལྡན་པ་ཡི། བདེ་ག་ཤེགས་སྐུ་ནི་ཐོབ་པར་འགྱུར་ཧཱུཾ་ ཆོས་ཀྱི་མེ་ནི་ལེགས་སྦར་བས། །ཧེ་ཧཱུཾ་ཆོས་དང་འདྲ་བ་རུ། །སེམས་ཅན་མ་རིག་མ་དངོས་པ་ལ། ཡེ་ཤེས་སྒྲོན་མེ་སྣང་བར་གྱིས། །ཧཱ་ རྒྱལ་བ་རྣམས་ལ་དྲི་ཕུལ་བས། ཚུལ་ཁྲིམས་ཉིད་དང་ལྡན་ཤུ་རབ་དང་། །རྒྱ་མཚོ་ཡེ་ཤེས་མཐོང་བ་ཡིས། །བྱང་ཆུབ་ལུས་རྒྱན་རྣམས་ལ་བགོས། །ཧཱུ་ སྨ་མཆོད་པའི་རྟེན་གནང་ངོ། །ཇི་ལྟར་མིག་མཁན་རྒྱལ་པོ་ཡིས། །འཇིག་རྟེན་ཞིང་ཐིག་གསལ་བ་ལྟར། །སྤྱི་སྦྱོང་ཀྱིས་ནི་མི་ཤེས་པའི། །ལིང་ཐོག་ཀྲུལ་བཟུམ་ས་ཀྱིས་བསྐོལ། །ཨོཾ་བཛྲ་ཙ་ཀྵུ་ཡ་པ་ཏ་ར་པ་ཏཱཾ་ཁ་ཧཾ༔ ཅེས་མིག་ཕྱེ་ར་དང་ ཆོས་རྣམས་གཟུགས་བརྙན་ལྟ་བུ་སྟེ། །གསལ་ལ་ཞེན་དཔག་ལ་རྟོག་པ་མེད། །གཟུང་དུ་མེད་ཅིང་བརྗོད་དུ་མེད། །རྒྱུ་རྐྱེན་ལྷན་ལྷུན་ཀུན་ཏུ་འབྱུང་། །ངོ་བོ་ཉིད་ཨོད་གནས་མེད་པ། །དེ་ལྟར་ཆོས་རྣམས་ཤེས་ཀྱི་ལ། །སེམས་ཅན་དོན་ནི་ཉམ་མེད་དགྱེས། འོན་ཀྱང་སངས་རྒྱས་སྲས་སུ་སྐྱེ། །ཅེས་མོ་

266 ཡོང་དང་། །ཨ་ ཐམས་ཅད་ནམ་མཁའི་མཚན་ཉིད་དེ། །ནམ་མཁའ་ལ་ཡང་མཚན་ཉིད་མེད། །ནམ་མཁའ་དང་ནི་མཉམ་སྦྱོར་བའི། །ཀུན་མཆོག་མཉམ་པ་ཉིད་དུ་གསལ། །ཅེས་དྲིལ་བུ་དང་། །དེ་ནི་དེ་བཞིན་
གཤེགས་པ་ཐམས་ཅད་དང་རྡོར་སེམས་ཆགས་པར་སྦྱོར་ཤིག་ཅེས་སྨད་འབུལ་དང་། །ཨོཾ་བཛྲ་ས་ཏྭ་ཨཱཿ རྡོ་རྗེ་སེམས་དཔའ་མི་ལོང་ལྟར། །གསལ་ཞིང་དག་ལ་རྟོག་པ་མེད། །བྱང་ཆུབ་ཀྱི་ ཉི་སྲིད་ལ་བརྟགས། །རྡོ་རྗེ་
སེམས་དཔའི་རང་བཞིན་གཙོ། །གང་ཡང་རུང་ངས་རྒྱུ་ཐམས་ཅད་ཀྱི་བདག་པོ་བྱང་ཆུབ་ཀྱི་སེམས་འདི་ཉིད་ཡིན་པར་ཤེས་པར་གྱིས་ཤིག །ཅེས་མེ་ལོང་བ་ཉེས་པ་བསྟན། །ཨོཾ་བཛྲ་དེ་ཧ་མ། །བཛྲ་བྷུ་ག་ཧཱུཾ། །ཨོཾ་
བཛྲ་ཤྲཱུ་ཧྲཱ་ཨཱཿ ཨ་ དེ་དགུས་རྣ་མས་ནི་སེམས་བསྐྱེད་དེ་པ། །ཆོས་ཀྱི་ཚོས་ཀྱི་འཁོར་ལོ་བསྐོར། །ཁྱེད་ཀྱི་ཐེ་ཚོམ་དོགས་མེད་པར། །ཡིད་གཉིས་མེད་པའི་སེམས་ཀྱིས་སུ། །ཆོས་ཀྱི་དུང་ཆེ་སྒྲ་མེད་པ། །དེ་མེད་
ལྷུན་གྲུབ་གང་བར་གྱིས། །སྤྱོད་སྐྱོང་ཚུལ་གྱི་མཆོག་ཡིས། །སྐྱེ་བོ་རྣམས་ལ་རྟག་ཏུ་སྟོན། །དེ་ལྟར་བྱས་ནས་སངས་རྒྱས་ལ། །ཕན་འདོགས་དོན་དུ་བཟོ་ཞེས་བྱ། །རྡོ་རྗེ་འཛིན་པ་དེ་ཀུན་ཡང་། །འཁོར་ལོ་རྟག་
ཏུ་བསྐྱང་བར་མཛོད། །ཅེས་འཁོར་ལོ་དུང་དྲིལ་བུ་པོ་ཏི་བཟླས་སྲེ་ཚིག་བ་ཤད་དང་། །སེམས་ཅན་ཀུན་ལ་ཐམས་ཅད་དུ། །སེམས་ཅན་ཀུན་ལ་ཕན་པར་ཕྱིར། །རྡོ་རྗེ་སྐུ་ཚོགས་འདུལ་འགྱུར་བའི། །ཆོས་
ཀྱི་འཁོར་ལོ་རབ་ཏུ་བསྐོར། །དེ་བཞིན་དུ་ཚིག་རྐང་དང་པོ་གསུམ་ཁ་ཏྭ་བྱས་ལ། །རྡོ་རྗེ་འཁོར་ལོ་རབ་ཏུ་བསྐོར། །རིན་ཆེན་འཁོར་ལོ་རབ་ཏུ་བསྐོར། །པདྨ་འཁོར་ལོ་རབ་ཏུ་བསྐོར། །སྣ་ཚོགས་འཁོར་

༄༅། །ལོ་རབ་ཏུ་བསྐོར། །དེ་ལྟར་ན་ཁྱོད་ཀྱིས་སེམས་ཅན་ཐམས་ཅད་ལ་ཆོས་ཀྱི་འཁོར་ལོ། །རྡོ་རྗེ་ཐེག་འཁོར་ལོ། །རིན་ཆེན་འཁོར་ལོ། །པདྨའི་འཁོར་ལོ། །སྣ་ཚོགས་འཁོར་ལོ་རྣམས་བསྐོར་ཅིག །ཅེས་པ་ལ
བ་ཕང་ཀྱི་རྗེས་སྣང་ངོ། །དེ་ལྟར་ན་ཕྱོགས་དབྱིབས་ཀྱི་དཀྱིལ་འཁོར་དུ་ཞུགས་ཏེ་མཐོང་། བུམ་པའི་དབང་ཐོབ། གཙོ་བོར་ལུས་ཀྱི་དྲི་མ་དག །དམ་ཚིག་སྡོམ་པ་དང་ཡན་ལག་གི་དམ་ཚིག་བསྲུང་། ལམ་བསྐྱེད་པའི་རིམ་པ་སྒོམ
པ་ལ་དབང་། འབྲས་བུ་སྤྲུལ་པའི་སྐུ་མངོན་དུ་འགྱུར་བའི་སྐལ་བ་ཅན་དུ་གྱུར་པ་ཡིན་ནོ། །ཞེས་བརྗོད་གསང་དབང་ཞུ་བའི་ཕྱིར་དུ་མཎྜལ་ཕུལ་ལ། ཕྱི་རོ་ནི་རྣལ་འབྱོར་མ་ཚོགས་ནས་ཡོད་ཀྱིས་དེ་ཀྱིས་ཚེ་ས་པས་བསྒྲུད
བཅོམ་ལྡན་ཞི་བ་ཆེན་པོ་ཀྱེ། །རྡོ་རྗེ་རྣལ་འབྱོར་གཙོ་བོ་ཞེད་པ། མི་ཤུང་ཕྱག་རྒྱ་སྒྲུབ་པ་པ། རྡོ་རྗེ་སྙིང་ལམ་ཡང་དག་བྱུང་། ཇི་ལྟར་ཁྱོད་ནི་བདག་ཉིད་ཆེ། མདའ་བདག་ལ་ཡང་དེ་ལྟར་མཛོད། །འཁོར་བ་བཀའ་དཔལ་ཀྱི
ཚོགས་པ་འདམ་དུ། །བྱིང་བ་སྐྱབས་མེད་བདག་ལ་སྐྱོབས། ། ལན་གསུམ་བརྗོད། ཨོཾ་ཨཱཿཧཱུྃ། མིག་དང་ར་བཅིད། ཡབ་ཡུམ་ཐབས་ཤེས་སྙོམས་པར་ཞུགས་པའི་སྐུས་དེ་བཞིན་གཤེགས་པ་རྣམས་སྤྱན་དྲངས་ནས་ཞུ
རྗེས་ཆགས་ཀྱི་མེས་ཞུ་ནང་དུ་ཞུ་རྡོ་རྗེའི་ལམ་ནས་ཡུམ་གྱི་མཁར་བབས་པའི་བྱང་ཆུབ་སེམས་ཀྱི་ཐིག་ལ་སླུ་ཏི་ཀ་ཀི་རྡོ་གམ་ལ་ལྷུ་སྦུར་ད་ཀ་ཀོ་ལྷུ་ཐོག་ཏུ་བཞག ཇི་ལྟར་འདས་པའི་སངས་རྒྱས་ཀྱིས། །བྱང་ཆུབ་ལྷུན་ལས་རྣམས་ལྷ
དབང་བསྐུར་ལྟར། །བདག་གི་གསང་བའི་དབང་གིས་ནི། །སེམས་ཀྱི་རྒྱུད་ཀྱི་དེ་ཉིད་དབང་བསྐུར་རོ། །ཨ་ཧོ་མ་ཧཱ་སུ་ཁ་ཧོཿ ཞེས་བརྗོད་ ཨོཾ་ཨཱཿཧཱུྃ་གིས་མིག་དང་བཟས་ལ། འདི་ནི་ཁྱོད་ལ་ངས་ལུང་བསྟན་ནོ། །རྡོ་རྗེ

268 སེམས་དཔའ་དེ་བཞིན་གཤེགས། །གྲིང་པ་ཤིན་ཏུ་ངག་པས་ན། །སྲིད་པའི་ངན་འགྲོ་རྣམས་ལས་བཏོན། །ཀྱེ་དཔལ་ཚེ་བོ་མོ་རྡོ་རྗེ་ཞེས་བྱ་བའི་དེ་བཞིན་གཤེགས་པའོ། །ལྷ་ས་འོག་ས་སྤྱོད་ས་རྣམས་ལས་སུ་ཧཱུ་ར་ཀྲུ་ཀྵ
ལྔ ། གང་ལ་དེ་ལྟ་ལུང་བསྟན་པ་འདི་ལ་སངས་རྒྱལ་དང་བྱང་ཆུབ་སེམས་དཔའ་དང་དཀྱིལ་འཁོར་གྱི་འཁོར་ལོ་དང་བཅས་པ་ཐམས་ཅད་ཀྱི་མགྲིན་གཅིག་ཏུ་བྱང་ཆུབ་ཆེན་པོར་ལུང་བསྟན་པར་མཛད་དེ། །སྔགས་འདི
དང་ཕྱག་རྒྱ་བདེ་ཡི་མི་ཕྱུ་ཡི་ནི་ནོ། །ཞེས་བརྗོད་དེ་ལུང་བསྟན་པའོ། །དེ་ལྟར་ན་ཀུན་རྫོབ་བྱང་ཆུབ་སེམས་ཀྱི་དཀྱིལ་འཁོར་དུ་ཞུགས་ཏེ་མ་ཐོང་། གསང་བ་འདི་ར་བང་ཕྲེ། །གཙོ་བོ་རང་དགེ་གི་དྲི་མ། ། དམ་ཚིག་ཤེ་ལྟ་བ་དུ
རྗེ་ལྟ་ཤི་ཏོ་ལ་བུ་བསྟན་པ་དང་། །ལམ་ཙཀྲ་ལི་བསྒོམ་པ་ལི་དབང་། །འབྲས་བུ་ཡོངས་སྤྱོད་རྫོགས་པའི་སྐུ་མངོན་དུ་འགྱུར་བའི་ཐབས་བཙན་དུ་བྱས་པ་ཡིན། ཞེས་བརྗོད། སེམས་རབ་ཡེ་ཤེས་ཀྱི་དབང་བསྐུར་བའི་ཕྱིར་
དུ་ཤ་ཏྲ་ལ་ཕལ། ཕྱི་དེའི་རྒྱལ་འབྱོར་མ་སོགས་ཀྱིས་བསྟོད། །བཅོམ་ལྡན་ཞི་བ་སོགས་ཀོང་བཞིན་གསོལ་བ་བ་ཏབ། ཨོཾ་ཨཱཿཧཱུཾ་མི་ག་དང་བཅིང་ཟླ་མས་བདག་ལ་རིག་མ་བཏང་དེ། །དགའ་སྦྱོར་གཉིས་ལ་[illegible]
ལྷ་མོ་ནི། སྣ་ཚོགས་གཟུགས་ཅན་ཡིད་འོང་མ། །བཟུང་ཤིག་བཟུང་ཤིག་སེམས་དཔའ་ཆེ། །བཟུང་ལ་མཆོད་པ་རྟག་ཏུ་གྱིས། །ཞེས་གསུངས་པ་ར་བཤམ། དེས་ཀྱང་འདི་སྐད་ཅེས། །བ་ཤེ་པག་ཙེ་ད[illegible]
ས་ཉར་བ་དའི། ཁྲག་དང་ཁུ་བ་དེ་བཞིན་ཏེ། །ཤ་ཆེན་བསྟེན་པར་བྱ་སྤྲོ་འམ། །ཁུད་མེད་རྣམས་ལ་རྟག་གུས་དང་། །རྫུ་གའི་པདྨར་ཟླ་སྦྱོར་པར། །བུ་ཕྱེད་ཅིག་དགར་སྒྲ་ཐུར་ ༴ ཏམ། །ཙེས་ཐྲིས་པ་ལ། ་བ་༡༨་ག[illegible]

༄༅། །དུག་ཞི་བ་ཟའ་བ་དང་། །ཁྲག་དང་ཁུ་བ་དུ་བཞིན་ཏེ། །ཤ་ཆེན་བསྒྲུབ་པར་རྟེན་ས་མི་སྤྱོ། །བུད་མེད་རྣམས་ལ་རྟག་གུས་དང་། །བྷ་གའི་པདྨར་ཞོ་བྱེད་པར། །བདག་ནི་ཙི་དགར་སྤྲོ་སྒྱུར་ཏོ། །ཞེས་ལན་བཏབ། ཨེ་མ། བང་ཀ་ཀོ་ཡང་ཏ་འདི། །ཁ་དོན་ཐམས་ཅད་སྐྱེ་ཡི་གནས། །གྱུལ་ཏེ་རྩེ་ག་འཕྲེན་བསྒྲུབ་ན། །དེའི་མ་དུ་ཅེ་ཅ་ང་ཀ་འདུག་ནི། །སླ་དེས་རྒྱ་ལོ་བསྒྲིན་པ་ལ་སོགས་པ། །ཕྱི་བ་བརྒྱར་ཇི་བཞིན་ཁྲིད། །ངེད་ཆེན་རྒྱལ་པོ་རང་ཉིད་ནི། །འདི་ཉིད་དུ་ནི་རྟག་ཏུ་བཞུགས། །བླུན་པོ་གང་ཞིག་འདི་སྤྱོད་པ། །དེ་ལ་མཆོག་གི་དངོས་གྲུབ་མེད། །བདག་ཉིད་ཧེ་རུ་ཀ་ཡབ་ཡུམ་རྗེས་སུ་ཆགས་པ་པ་སྒོམ་པར་ཞུགས་པས་ལུགས་འབྱུང་དང་ལྷུགས་པ་བཟློག་ཏེ། ཁར་པ་ཞིམ་རོ་ནང་དུ་སྤྲུལ་པར་ཕྱུར། །ཞེས་བརྗོད། ཨོཾ་ཨཱཿཧཱུཾ། ག་དོང་ག་ཡོགས་ཕྱི། ཞེ་སྡང་ཆགས་བྲལ་བ་ལྷ་ཀུ་ཡི། །ཁམས་གསུམ་ནང་ཉི་སྐྱོག་མ་རྗེ་དེ། །དེ་བས་འདོད་ལ་ཆགས་བྲལ་ལེ་བར། །ཁྲི་དགེ་ཤེ་ཟ། ཡང་ཡི་བྱོ། །སྣ་དྷ་ལ་མ་ཡ་དྷ་ཏ་ཧཱུཾ་ཕཊ། །ཞེས་དམ་ཚིག་བ་སྲེད། རྡོ་རྗེ་ཞེས་བྱའི་ཕྱག་རྒྱ་ནི། །གང་ཞིག་བསྒྲིད་པ་ཙམ་གྱིས་ནི། །སངས་རྒྱས་ཉིད་དུ་ཐེ་ཚོམ་མེད། །བྱང་ཆུབ་སེམས་ནི་སྤང་མི་བྱ། །དམ་པའི་ཆོས་ནི་སྤུན་མི་དཀྲུང་། །ཟ་མ་ཡ་དེ་དོར་བར་མི་བྱོ། །མི་ཤེས་པ་འམ་སྣོད་ངན་པ་ཡིས། །དེ་ཉིད་ངེས་པར་བསྒྲོན་མི་བྱ། །རྡོ་རྗེ་དྲིལ་བུ་ཕྱག་རྒྱ་རྣམས་ལ། །ནམ་ཡང་དང་སྤྱོད་པར་མི་བྱ། །སློབ་དཔོན

སྨད་པར་མི་བྱ་སྟེ། །འདི་ནི་སངས་རྒྱས་ཀུན་དང་མཉམ ། །རང་གི་བདག་ཉིད་དེ་ནི་ནུས་ནི། །དཀའ་ཐུབ་ཀྱི་ནི་མི་གདུང་ཞིང་། །ཚིག་དེ་བར་ནི་བདེ་བ་བཟུང་། །འདི་ནི་མ་ཕྱིན་རྫོགས་སངས་རྒྱས། །ཅེས་པས་དགྲུག
ཕྱུང་བ་བྱ། ཧཱུྃ་ཟད་སྦྱོར་བ་ལ་དགའ་ན། །སྡིག་དང་རྒྱུད་རྣམས་འཇོམ་འགྱུར་བའི། །སློབ་མ་འདི་ནི་འཁྲུལ་བ་བལ་གས། །ཅེས་དང་། སྔགས་དང་རྒྱུད་རྣམས་འཛིན་འགྱུར་བར། །སངས་རྒྱས་བྱང་ཆུབ་སེམས
དཔའ་དང་། །ལྷ་རྣམས་ཀུན་གྱི་མཐུན་པར་གསུང་། སེམས་ཅན་རྣམས་ལ་རྗེས་སྤྱོ་བས། །དཀྱིལ་འཁོར་ཆོག་བཞིན་དུ་བྲིས། །ཕྱིད་ཀྱིཿནང་ཧཱ་ནས་བསྐྱེད་ནས་སུ། །སྒྲུབ་པ་པོ་རྣམས་སྣུག་ས་ལ་སྦྱོར། །སྤྱུགས་བ་ཤད་
རྒྱལ་གྱིས་ཚོ་ཕཊ་ཡིས། །སླུ་བོ་རྣམས་ལ་རྟག་ཏུ་ཤོད། །དེ་ལྟར་བྱས་ནས་སངས་རྒྱས་ལ། །ཡན་བརྟགས་སྦྱིན་དུ་བཟེ་ཞལ་བྱ། །རྗོ་རྗེ་འཇོན་པ་དེ་ཀུན་ཡང་། །ཕྱོད་ལ་རྟག་ཏུ་བསྟུང་བ་མཛོད། །ཁམས་གསུམ་
གྱི་ནི་རྒྱལ་སྲིད་ཚེ། །དཔལ་ལྡན་ཡོན་ཏན་ཏན་ཏུ་ཕུང་བའི་གནས། །བདུད་ཚོགས་ཀུན་ལས་དེས་རྒྱལ་ཏེ། །ཁྲིད་ཁྲེ་ར་མཆོག་ཏུ་ཞུགས་པ་ཡིན། །སྔོ་དབྲགས་དབྱུང་བྱ། །ཤིན་ཏུ་སྤྲོས་པ་ལ་དགའ་ན། སློབ་དཔོན་
སྨོད་པར་མི་བྱ་ཞིང་། །བདེ་གཤེགས་བཀའ་ཡིས་འདའ་མི་བྱ། ཕྱུན་ལ་སྐྱ་དཔྱ་ཉིད་མི་བྱ། །སེམས་ཅན་རྣམས་ལ་སྣུག་བྱམས་དང་། །བྱང་ཆུབ་སེམས་ནི་སྤུད་མི་བྱ། །བདག་གཞན་ཆོས་ལ་སྨད་མི་བྱ
ཕྱལ་མཆོང་དེ་ཉིད་བཏང་མི་བྱ། །བདག་གི་ལུས་ལ་དེས་མི་སྨད། ཆོས་ལ་ཡིད་གཉིས་སྤུང་བྱ་ཞིང་། །གཏུལ་བྱམས་པ་ཉིད་མི་བྱ། །ཆོས་ཉིད་ཚད་དེ་ནི་བཟུང་མི་བྱ། །སྐལ་ལྡན་སེམས་ཅན་བསླུ་མི་བྱ། །དམ་

༄༅། །ཚིག་རྟག་ཏུ་བསྲུང་བར་བྱ། བུད་མེད་ཉིད་ལ་སྨད་མི་བྱ། །དེ་སྲིད་བྱང་ཆུབ་སྙིང་པོའི་བར། །དཀོན་མཆོག་གསུམ་ནི་སྤང་མི་བྱ། །རྟག་ཏུ་དམ་ཚིག་བསྲུང་བར་བྱ། །རྡོ་རྗེ་དྲིལ་བུ་གཟུང་བར་བྱ། ། གཙུག་ཏོར་རྟག་ཏུ་བཟུང་བར་བྱ། །རྟག་ཏུ་སྦྱིན་སྲེག་བཀང་བར་བྱ། །རྟག་ཏུ་དཀྱིལ་འཁོར་གཞེང་བར་བྱ། །རྟག་ཏུ་བདེ་གཤེགས་རབ་གནས་ཀྱི། །འབྱུང་པོ་ཚེ་ལ་གཏོར་མ་སྦྱིན། །ཕྱག་རྒྱ་འཆིང་བ་རྣམས་སྲུངས་ཤིང་། མཆོད་རྟེན་ལས་ནི་མི་བྱ་སུ། །རྡོ་རྗེ་གསུམ་ལ་མཆོག་ཕུལ་མི་བྱ། །དཀྱིལ་འཁོར་ལ་སོགས་ལུས་ཀྱི་ལས། །ཀླུ་ལས་མ་དེ་ཡང་མི་བྱའོ། །སློབ་དཔོན་ནག་ཞེན་ལ་ཕྱག་མི་བྱ། །ལྷ་མི་ར་ཆེན་དང་ཕྱག་འཚལ་ལོ། །རྟག་པར་རྒྱུན་དུ་སྔགས་བཟླ་ཞིང་། །བསམ་གཏན་ཉིད་ཀྱང་རྣམ་པར་སྤྱད། །རྟག་ཏུ་སློབ་མ་བསྐྱང་བྱ་ཞིང་། །རྟག་པར་སྐྱེ་བ་ཤེད་པར་ཕྱིས། །རྟག་ཏུ་སེམས་ལས་རྣམ་བསྲུང་བར་བྱ། །རྟག་ཏུ་སངས་རྒྱས་ཚེ་ར་མཉེས་བྱ། །རྡོ་རྗེ་ལུ་ཡི་ཆུ་སྨན་ཞིང་། །ཡུལ་རྣམས་ཐམས་ཅད་ཡང་དག་སྤྱད། །ཕྱི་མོའི་ལས་ལ་མཆོད་རྟེན་ཡང་། །མཁས་པས་ཆོ་ག་བཞིན་དུ་བྱ། །ཞེས་བརྗོད། འདི་དག་དཀྱུགས་དབང་དུ་གཞུང་རྒྱང་གཅིག་ཏུ་ང་ལྟར་མི་ངེས་སོ། །དབང་གསུམ་པ་ཡི་ནི་དང་འབྲེལ་བ་པ་རང་སེམས་སྤྱོད། །དབང་སྤྱིའི་དམ་ཚིག་ཡིན་པའི་ཕྱིར་སྐབས་འདིར་བརྗོད་ན་ལེགས་པར་ཡང་འགྱུར་རོ། །རྡོ་རྗེ་གུར་ལས་འདི་དག་སྤྱིར་དམ་ཚིག་ཏུ་བཤད་པ་ཡིན་གྱི། ཆོ་ག་འདི་སྐབས་སུ་བཤད་པ་མིན་པས་མཐའ་གཅིག་ཏུ་དགོས་པ་འདྲ་མིན་ནོ། །དེ་ལྟར་བུམ་པ་གཞི་དཀྱིལ་འཁོར་དུ་ཞུགས་ཤིང་མཐོང་། །ཤེས་རབ་ཡེ་ཤེས་ཀྱི་དབང་ཐོབ། གཙོ་བོ་རང་སེམས་ཀྱི་

དྲི་མ་དག །དམ་ཚིག་བྱང་མེད་ལ་མི་སྟོན་པ་དང་། ལམ་ལོ་ཉི་ཤེ་ལམ་བསྒོམ་པ་ལ་དབང་། འབྲས་བུ་ཆོས་ཀྱི་སྐུ་མངོན་དུ་འགྱུར་བའི་སྐལ་བ་ཅན་དུ་བྱས་པ་ཡིན་ནོ་ ཞེས་བརྗོད་། དེ་ནས་དབང་བཞི་པའི་ཕྱིར་དུ་མཎྜལ
ཕུལ་ལ། མགོན་པོ་ཐུགས་རྗེ་ཆེ་ལྡན་པས། །དབང་བསྐུར་གསུམ་པོ་བདག་ལ་གནང་། རྣམ་པ་ཀུན་གྱི་མཆོག་ལྡན་པའི་ །བཞི་པ་ཡང་དེ་བྱིན་གྱིས་བརླབ། ལན་གསུམ་བརྗོད། ཨོཾ་ཨཱཿཧཱུྃ། གདོང་བཅིང་། ཡེ་ཤེས
འདི་ནི་ཆེས་ཕྲ་ཞིང་། རྡོ་རྗེ་ནམ་མཁའི་དཀྱིལ་ལྟ་བུ། །རྡོ་ལ་བྲལ་བར་སྤྲིན་ཞི་བ་ཉིད། །ཕྱོད་རང་ཡང་ནི་དེ་ཡི་ཡ་ ། ཞེས་བརྗོད་ཅིང་དོན་བསམ། །ཨོཾ་ཨཱཿཧཱུྃ། གདོང་གཡོགས་བསལ། མི་ཆོག་ཏུ་གསང་བའི་དཀྱིལ
འཁོར་འདིར། །བཏུག་པ་དང་ནི་མཐོང་བ་ཡིས། །ད་རིང་སྡིག་ལས་རྣམ་གྲོལ་འབྱུར། །ད་རིང་ཁྱོད་རྣམས་བདེ་བར་གནས། །བདེ་ཆེན་ཐག་པ་འདི་ལ་སྟེ། །ཕྱིན་ཆད་འཆི་བ་ཡོད་མ་ཡིན། །མི་ཐུབ་པ་དང་མི་འཆི
བ། ཅེས་ཀྱང་མི་འཇིགས་དཀའ་བར་བྱེས། །སྲིད་པ་ཤེ་ནི་ཕུ་དག་པས་ནུ། །སྲིད་པའི་ངན་འགྲོ་རྣམས་ལས་བཏོན། །ཞེས་བརྗོད་དེ་ག་ཟེང་བསྒོད་པའོ། །དེ་ལྟར་ནི་དོན་དམ་བྱང་ཆུབ་སེམས་ཀྱི་དཀྱིལ་འཁོར་དུ
ཞུགས་ཤིང་མཐོང་། དབང་བཞི་པ་ཚིག་ཙམ་གྱི་སྒོ་ནས་ཐོབ། །ལུས་ངག་ཡིད་གསུམ་གྱི་དྲི་མ་དག །དམ་ཚིག་དགོངས་ཏེ་གསུང་བ་དང་། ལམ་རྡོ་རྗེ་འི་ཐ་ནབས་བསྒོམ་པ་ལ་དབང་། འབྲས་བུ་ངོ་བོ་ཉིད་སྐུ་མངོན
དུ་འགྱུར་བའི་སྐལ་བ་ཅན་དུ་བྱས་པ་ཡིན་ནོ། །ཞེས་བརྗོད། གཙོ་བོས་ཇི་ལྟར་བཀའ་སྩལ་པ། དེ་དག་ཐམས་ཅད་བདག་གིས་བགྱི །ཞེས་ལན་གསུམ་བརྗོད། དེ་ནས་དབང་བཞི་ཡོངས་སུ་རྫོགས་པའི་བཀའ་དྲིན།

273

ལྗོ
༨༩

༄༅། །གཏུང་དགའ་གི་ཡོད་དུ་མཇུག་ལུ་པ་ལ། དེ་ནས་ཙུམ་སྒྲོ་བདག་ཟིན་དུ་ནས། ཆ་ཡི་ཀྱང་ནི་སྤྱང་དུ་ཆགས་སོལ། །ཞེས་ཡན་གསུམ་བརྗོད། ཡོ་ནམ་མཁའ་སྐྱེ་བ་མཚན་ལྡན་ཕྱིར། །ཐོག་མ་ཐ་མ་མེད་པའི་མཆོག །སེམས་དཔའ་རྡོ་རྗེ་རི་ཆེ་རང་བཞིན། །ཀྱེ་རྡོ་རྗེ་བདག་གྲུབ་མཛད། །ཀུན་མཆོག་དངོས་གྲུབ་ཆེན་པོ་སྟེ། །དབང་ཕྱུག་ཆེན་པོ་ལྷག་པའི་ལྷ། །རྡོ་རྗེ་འཛིན་པ་ཀུན་གྱི་རྒྱལ། །མི་འགྱུར་མཆོག་ཏུ་བདག་སྐྱབ་མཛད། ཉེས་པ་མི་མངའ་རྣམ་པ་སྟེ། །འདོད་ཆགས་ཀུན་གྱི་རྗེས་སུ་ཆགས། །འདོད་ཆགས་ཆེན་པོ་དགའ་རབ་ཆེ། །བཅོམ་ལྡན་དེ་ཉིད་ཀྱིས་སྤྲུལ་མཛད། །ཤིན་ཏུ་དགའ་པ་ཀུན་གྱི་མཆོག །གདོད་ནས་གྲོལ་བ་དེ་བཞིན་གཤེགས་ཀུན་ཏུ་བཟང་པོ་ཀུན་བདག་ཉིད། །ཕྱི་རྒྱུ་ལེ་ལས་སུ་བདག་སྤྲུལ་མཛད། །དངོས་གྲུབ་ཆེན་པོ་ཀུན་གྱི་མཆོག །དབང་ཕྱུག་ཆེན་པོ་ཕྱག་རྒྱའི་མཆོག །གྲུབ་པའི་རྡོ་རྗེ་ཆེ་རབ་སྟོད་པ། །རྡོ་རྗེ་སྒྲ་མས་བདག་བདག་གྲུབ་མཛོད། །སེམས་ཅན་ཀུན་གྱི་ཡིད་འཕྲོག་པ། སེམས་ཅན་ཀུན་གྱི་ཡིད་ལ་ཞུགས། །སེམས་ཅན་ཀུན་གྱི་ཡབ་གྱུར་ཉིད། །འདོད་ཆགས་སྤྲུལ་པའི་དམ་ཚིག་མཆོག །ཞེས་ལན་གཅིག་དང་། ཤེས་རབ་ཐབས་ཀྱི་བདག་ངག་ཀྱི་ཡ་ཀྱེ། ། །བརྟན་པའི་ཕྱིན་རླབས་གང་ཡིན་པ། །བརྟན་པ་དེ་ཡིས་མགོན་བདག་ལ། །ཁྱོད་ཀྱི་འདོད་པ་རབ་རྫོགས་གྲུབ་མཛད། ཆོས་རྣམས་གཟུགས་བརྙན་ལྟ་བུ་སྟེ། །གསལ་ཞིང་དག་ལ་རྙོག་པ་མེད། བཟུང་དུ་མེད་ཅིང་བརྗོད་དུ་མེད། རྒྱུ་དང་ལས་ལས་ཀུན་ཏུ་འབྱུང་། །དེ་བཞིན་དེ་ཉིད་ངེས་པར་འགྱུར། །བདེན་པ་དེ་ཡིས་དཀྱིལ་འཁོར་འདི། །གཟུགས་བརྙན་གསལ་བར་སྦྱོར་མཛད་ནས། །ཀུན་གྱི་སྤྱི་བོ་མེད་མཐོང་བར

ཤོག ། དེའི་རྗེས་སུ་གཏོར་མ་རྣམས་གོ་དལྷ་ར་འབུལ་ལོ། །གཉིས་པ་སློབ་མ་གཞུག་ཅིང་དབང་བསྐུར་བ་ནི། བདག་འཛ་ཧྲཱ་ཉིད་འདོན་པ་སློ་ཕྱིས་འགྲུབ་སྐྱེ་འོན་ཀྱང་ལག་ལ་ནི་མི་མཐོང་བ་བརྒྱུད་པ་ལས་ཤེས་པ་ར་གྱུར། །
བརྒྱུད་པ་མཛུག་གི་ཚིག་ནི། །མཆོད་པ་བསྒྲུབས་ནས་སྤྱན་དྲངས་བྱིན་གྱིས་རློབས་ཏེ། ཕྱི་ནང་ཡིད་གསུང་བསྐྱོད་སྤུང་རྣམས་བྱ། །ཕྱིག་བ་རྒྱུ་ལྔ་གསུམ། །མ་འབྱོར་པ་དང་ཉམས་པ་དང་ལོགས་ཀྱི་བ་ཟེ་པད་གསོལ། །སྐྱབ་མ་ཚོ
ཞུགས་སློབ་ལ་ཡི་གེ་རྟ་དབང་པ། ཞི་ཉི་མ་ཤུ་མ་རྣམས་ལ་འཇུ་ལ་ཆེན་གྱི་དཀྱིལ་འཁོར་ལས་རྟེན་བཞུགས་ཀྱི། །རྣམ་བྲིས་དང་ ། ཉི་མ་ཕྱི་མ་ལ་ཡང་རྟེན་གཞན་ལ་བརྟན་བཞུགས་བྱ། །རྟུལ་ཚོན་གྱི་དཀྱིལ་འཁོར་ཡིན་ན ། ཨོཾ་ཕྲིན
ཀྱི་སེམས་ཅན་དོན་ཀུན་མཛད་སོགས་ལན་གསུམ་ཀྱི་མཐར། རོལ་མོའི་སྒྲ་དང་བཅས་ཏེ། ཨ་ཀཱ་ཪོ་ཨི་སྔགས་བཟླ་བཞིན་དུ། ཧཱུཾ་རྗེ་འི་ཧཱུཾ་མེས་དབང་འདུན་ནས་བསྐུམས། སྤྲོ་པ་ཕྲོགས་ར་སྤྱན། ལྷ་མཆེན་རྣམས
དང་ཡེར་བསྟུས། ལྷག་མ་རྣམས་ཕྱག་ས་ཀ་སྟོང་དུ་བསྡུག་ལ། ཆུ་བོང་སྤྱན་འདྲེན་སྐྱལ་བ་ནི་སྤྲི་དང་འདྲ། ཐང་དུ་འོངས་ནས་ཕྲིག་རྣམས་བཀྲུ་ཞིང་། སྦྱར་ཕྱུར་བུ་དངོས་སུ་བཏབ་པ་ཡིན་ཡུང་། སྨོན་ལམ་ཅི་འགྲུབ་གདབ། ཀུན
རྫོབ་ཚོས་རྣམས་ཀུན་གྱི་སྙིང་པོ་རི་གཞི། དོན་དམ་ཆོས་ཉིད་བདེ་བ་ཆེན་པོར་དབྱེར་ས ། སྣང་རྗེ་སྟོང་ཉིད་རྗེ་དང་བཟུང་ངག །གཉིས་ སུ་མེད་དོས་བཀྲ་ཤིས་དགེ་ལེགས་སྤྱོལ། །དམིགས་མེད་བྱུང་སེ་རྗེས་འགྲོ་པ
ཚོགས་བའི་སྐྱུན། །ཡེ་ཤེས་མིག་གཅིག་མིག་བྲལ་མིག་གི་མཆོག །རི་ལྟ་རྗེ་སྟེང་བ། ཟིགས་པ་ཀུན་ནས་སྤྱན། །བཀྲ་ཤིས་སྤྱན་དེས་གཟིགས་ལ་ཞིང་དགེ་ལེགས་སྤྱོལ། །བྲག་རྡོ་ག་ཡོད་པའི་ཕྲག་དོག་ཐམས་ཅད་པ

275

[illegible]

ཧཱུྃ༔ ། །ཁྱམས་པའི་ཐུགས་མཆོག་འགྱུར་བ་མེད་པའི་ཀློང་། །ཡལ་བ་མེད་པའི་རྡོ་རྗེ་ཡཀྵ་ཙཀྲ་ཧཱུྃ། །བཀྲ་ཤིས་སྐུ་དེ་ལྷུན་པས་དགེ་ལེགས་སྩོལ། །གདོད་ནས་རང་བཞིན་སྤྲེས་གྲུབ་སྤྱིན་པ་དང་། །སྣང་
སྣ་ཚོགས་སྤྱོད་ཀྱི་ཉེར་དུ་མཐུན་པའི་ཞབས། །ཆ་མེད་ཀུན་འགྲོ་ཀུན་ལ་བཀྲ་ཤིས་པ། །ཀུན་ཏུ་ཁྱབ་པས་དེ་ལ་བསྔོད་ཅིང་དགེ་ལེགས་སྩོལ། །རང་བཞིན་འགྱུར་མེད་རྣམ་པ་བརྒྱད་ཀྱི་ཞལ། །གཟུགས་མེད་གཟུགས་སུ་བཟང་རྩོལ་
ཡོང་ཞེལ་པ་བཟང་པོ། །སྒྲ་མེད་ཚེ་ལ་སྒྲ་མཁའ་ཁྱབ་སྒྲོགས་པའི་ཞལ། །བཀྲ་ཤིས་གསུང་དེ་འབྱུང་ཅིང་དགེ་ལེགས་སྩོལ། །ཕུང་པོ་ཁམས་པ་དང་དབང་པོ་རྣམས་དང་ཞི། །ཨར་དོའི་ཆོས་རྣམས་ཀུན་གྱི་སྙིང་པོའི་གཞི། །
ཡི་དམ་ཡལ་ཞེན་སྤྱོད་པ་ཉི་ཟླ་བཀྲ་ཤིས་ཅན། །ཀུན་ཉོན་ཕྱུག་དེས་སྤྲོད་བཞིན་དགེ་ལེགས་སྩོལ། །ཡང་དོའི་ཆོས་དང་འཛིག་བཅས་དཀའ་བ་རྣམས། །གདོད་ནས་ངོ་བོ་ཉིད་ཀྱིས་ཟགས་པའི་གཞི། །འགྱུར་མེད་དཀའ་
བདེ་ཉིད་བ་ཟུང་དུ་དུས་ཀྱིས། །ཁྲ་དེ་སྟོང་བཀྲ་ཤིས་གནས་འདི་དང་བརྟེན་ཕྱུར་ཅིག །ཡི་གེ་མ་དག་ཅིང་བརྗོད་དུ་མེད་པའི་དབྱིངས། སྟོང་པ་ཆེན་པོ་ཡི་གེ་ཨ་ཡི་བདག །སངས་རྒྱས་ཀུན་དང་བདག་བཀྲ་ཤིས་ཚོད་པ་དེ་ནི། །རྟག་
པར་ཡིད་དུ་འཆང་བས་དགེ་ལེགས་སྩོལ། །ཕྱི་ནང་གློ་བུར་དྲི་མ་གདུག་པ་ཅན། །འདུལ་བར་མཛད་བྱེད་བདེ་གཤེགས་སྙིང་པོ་མཆོག །ཁྲོ་བོའི་སྐུར་སྤྲུལ་བདུད་འདུལ་བཀྲ་ཤིས་ཀྱིས། །ཕྲིན་ལ་ཐམས་ཅད་བཀྲ་ཤིས་
མཛད་སྒྲུབ་ཅིག །བདེ་གཤེགས་སྙིང་པོ་དབྱེས་པ་རྡོ་རྗེ་ཤ ཤ་མེད་ཤ་བཟང་དོན་དམ་ཤ་གང་ཡིན། །རབ་ཕག་ཞབ་ཞལ་སྐུ་ཀྲ་སེའི་བཀྲ་ཤིས་ཀྱིས། །གཙེ་ལ་འདི་རྟག་ཏུ་ཤིས་པ་ང་མཛད་རྒྱུར་ཅིག །དོན་དམ་ཀ་ཁྱབ

སྙིང་རྗེ་ཆེ་པ་རྡོ་རྗེ་ཁྲག །ཚུལ་མིན་ཚུལ་བྲལ་ཆོས་སྐུའི་ཁྲག་གང་ཡིན། །འཕགས་མ་སྣང་བ་སྟོང་པའི་བཀྲ་ཤིས་ཀྱིས། །གནས་འདིར་བཀྲ་ཤིས་ཉི་མ་འཆར་གྱུར་ཅིག །རང་བཞིན་འོད་གསལ་བདེ་སྟོང་ཡེ་ཤེས་ཀྱི། །ཁྲུ་
བ་གང་ལགས་ས་གདོལ་པ་མོར་གསུངས་པ། ཐུབ་པ་མེད་དོན་དམ་ཁྲུ་བཞི་བཀྲ་ཤིས་ཀྱིས། །གནས་འདིར་བཀྲ་ཤིས་ཟླ་བ་འཆར་གྱུར་ཅིག །འདུས་མ་བྱས་དབྱིངས་བདེ་བ་ཤེགས་སྙིང་པོ་ཡི། །ཀུན་དང་ཚོལ་བ་བུ་བྲལ་ཐབ་
ས་རྒྱུད་མཚུངས་གང་། །འཕགས་མ་གསུང་མེའི་བཀྲ་ཤིས་རྒྱ་མཚོ་ཡིས། །གནས་འདིར་བཀྲ་ཤིས་རྒྱ་མཚོ་འཁྱིལ་གྱུར་ཅིག །དབྱིངས་དང་ཡེ་ཤེས་གཉིས་སུ་མེད་པའི་བདག །དགྱེས་པ་རྡོ་རྗེ་ཐུགས་པདྨ་རཱ་ག་གང་
ཀུ་རུ་ཀུ་ལེ་ཡིན་ལག་བདུན་གྱི་བཀྲ་ཤིས་ཀྱིས། །གནས་འདིར་བཀྲ་ཤིས་ཡན་ལུག་འཕེལ་གྱུར་ཅིག །རྟེན་འབྲེལ་ལས་འདས་གཞི་མེད་རྩ་མེད་པའི་དབྱིངས། །དགྱེས་པ་རྡོ་རྗེའི་སྐུ་མི་ཤིག་ཆོས་ཉིད་ཀྱི། །བདེན་
པ་བཞི་པོའི་བཀྲ་ཤིས་རི་བོ་ཡིས། །གནས་འདིར་བཀྲ་ཤིས་རི་དབང་སྟུལ་གྱུར་ཅིག། ཟླ་ཉི་གདོད་ནས་འགགས་པའི་ཟླ་ཉི་གཞན། །རྡོ་རྗེ་ཟླ་བ་དྲི་མེད་འོད་དང་ནི། །རྡོ་རྗེ་ཉི་མ་སྣང་ཆེན་བྱིན་རླབས་ཀྱིས། །ཤིས་
བརྗོད་པ་ཚིག་སྡེ་ཡང་དག་འགྲུབ་གྱུར་ཅིག །སྲིད་ཞིའི་རྩ་བརྒྱུད་ལྷ་བར་བཅས་པ་ལ། །རྟག་ཏུ་བཞུགས་པའི་དགྱེས་རྡོར་སྐྱོང་དགྲ་ཡི། །བྱིན་རླབས་མཐུ་སྟོབས་མ་ཁའ་ཁྱབ་ཅེ་དེན་པའི་མཐུས། །ཤིས་བརྗོད་
འདི་དག་ཇི་བཞིན་འགྲུབ་གྱུར་ཅིག །ཅེས་པ་དགེ་ཡ་བརྩེ་ནས་པ་རྡོ་རྗེའི་དཀྱིལ་འཁོར་གྱི་ལས་རིམ་གྲུབ་ཆེན་བ་རྣ་པའི་མན་ངག་ཏུ་གྲགས་པའི་དགའ་འདོན་མདོར་ཙམ་བརྗོད་པ་སྟེ། རྒྱལ་བ་རང་སྒྲོལ་དཔོན་སྟོན་མོས་མཛད་

77

༄༅། །པའི་དཀྱིལ་ཆོག་དང་། བླ་མ་འཕགས་པའི་བདག་འཇུག་རྒྱས་བསྡུས་རྣམས་སུ་བལྟ་བར་བྱའོ། །སྦྱིན་དཀྱིལ་ཆོག་གི་ལུགས་འདི། རིན་ཆེན་འབར་བ་དང་ནག་པོ་གཞུང་འགྲེལ་གཉིས་ན། ཕན་ཚུན་དུ་
འཁྲུལ་པ་ལྟ་བུར་ཡོད་ཅིང་། ཡན་ལག་ཕྲ་མོ་མང་པོ་དེ་གཉིས་ལ་ལ་མི་འབྱུང་བར། །མན་ངག་ཐོན་པའི་དབང་དུ་བྱས་པ་རང་སྣང་ལ། རྒྱབ་བརྟེན་དུ་གཞུང་དེ་ཉིད་ལ་སྦྱར་ན། ངེས་པ་རྙེད་པ་ལ་གནད་ཆེའོ། །ཚེས་པ་བཟང་རྒྱལ་
ཁྱིམ་པ་ཧྲུ་རཏྣ་ཞབས་སྦྱར་བསྟོ། སྒྲུབ་གནས་ཀྱི་རྒྱལ་པོ་རྫོང་ནང་གི་འདབ་ལྷ། དཔལ་རྟག་བརྟན་དམ་པའི་ཆོས་ཀྱི་གླིང་དེས་ཤེས་དེ་དགའ་བའི་ཚལ་གྱི་གཙུག་ལག་ཁང་དུ་ལོ་གསར་ཟླ་བའི་ཚེས་ལ་པའོ། །ཡི་གེ་པ་ནི
ཀུན་དགའ་ལེགས་གཞི་པས་བྲིས། ། དགེ་བས་ཚེ་འདིར་སངས་རྒྱས་ཐོབ་པར་ཤོག །དགེ་ལེགས་འཕེལ།། ||

# ༄། །དཔྱེས་ཧྲོར་མར་ལུགས་ཀྱི་འཁྲིད་ཡིག་འཁྲུལ་མེད་དེས་གསང་ཞེས་བྱ་བ་བཞུགས་སོ༎

ༀ། །ན་མོ་གུ་རུ། ཀུན་ཁྱབ་ཡེ་ཤེས་འགྱུར་བ་མེད་པ་ཡང་། །བདེ་གཤེགས་ལ་ཧེ་རུ་ཀ་དཔལ་ལ་དཀྱིལ་འཁོར་དུ། །ནམ་ཡང་ཤར་བ་ཨེ་
ཝཾ་ཡི་གེ་མཆོག། བླ་མ་དམ་པའི་ཞབས་ལ་རྟག་ཏུ་འདུད། །མཆོག་ཏུ་ཟབ་པའི་མན་ངག་ནི། །གྲུབ་ཐོབ་བརྒྱུད་པའི་ཞལ་ལུང་ལ། །མ་ནས་འདོད་བསྡུས་པས་
མ་བསྐྱུད་པ། །འདི་འདྲ་ཐོས་པ་བཟང་སྐལ་བ་བཟང་། །འདིར་རྒྱུད་ཐམས་ཅད་ཀྱི་སྙིང་པོ་ལྟ་བུ་དཔལ་དགྱེས་པ་རྡོ་རྗེའི་· སྐྱེད་རྫོགས་ཀྱི་མན་ངག་ལག་ལེན་གྱི་རིམ་པ་ཟབ་མོ
ན་རོ་ཏ་པའི་ཞལ་ལུང་། ལོ་ཙྪ་བ་རྣལ་འབྱོར་དབང་ཕྱུག་མར་པ་ཆོས་ཀྱི་བློ་གྲོས་ཀྱི་ཐུགས་བཅུད་གང་ཡིན་པ་དེ་ཕྲི་བར་བྱའོ། །ཕྱིར་མཛད་པའི་གདམས་ངག་རྫོགས་རིམ
ཐམས་ཅད་ལ། བསྔོ་བ་དང་འཕོ་བ་བཞི་བར་ཆད་རེ་མཛད་མོད་ཀྱང་། གདམས་ངག་འདི་ལ་ནི་ཁྱད་པར་དུ་ཡང་དགྱེས་པ་རྡོ་རྗེའི་འཁྲིད་བསྔོ་འཕོ་ཞེས་གྲགས་སོ། །

༄༅། །འདིར་ཉམས་སུ་ལེན་པར་བྱེད་པ་ལ། སྔོན་འགྲོ་དང་དངོས་གཞི་གཉིས། དང་པོ་ལ། སྐྱབས་འགྲོ་སེམས་བསྐྱེད་སྔོན་དུ་འགྲོ་བའི་སྒོ་ནས། ཚོགས་བསག་པ་མཎྜལ་གྱི་འཁྲིད་དང་། སྡིག་སྒྲིབ་སྦྱོང་བ་ཡི་གེ་བརྒྱ་པའི་འཁྲིད་ནི་སྤྱི་དང་འདྲའོ། བླ་མའི་རྣལ་འབྱོར་ཡང་སྤྱི་དང་འདྲ་སྟེ། གོ་རིམ་" ཀྱི་ཁྲིགས་སུ། མཐུན་ཏུ་གདན་བཞི་རྫོགས་ཀྱི་སྤྱོད་དུ༔ བླ་མ་རྡོ་རྗེ་འཆང་དུ་ བ་སྒོམ། ཕྱག་མཆོད་སྔོན་དུ་འགྲོ་བའི་རྒྱུན་བཤགས་བྱ། གསོལ་བ་དྲག་ཏུ་འདེབས། བླ་མའི་སྐུ་ལས་འོད་ཟེར་གྱི་དབང་བཞི་ལེན། བླ་མ་འོད་དུ་ཞུ་ནས་ཐིམ། རང་སེམས་དང་གཉིས་སུ་མེད་པར་འཇོག་པའོ། གཉིས་པ་ཐུན་མོང་མ་ཡིན་པའི་སྔོན་འགྲོ་ནི། ཡིག་རྐྱང་རྣམས་ཀྱི་དངོས་བརྗོད་ཅ་ལ། གཏུམ་མོ་ལོ་ཙཱའི་སྔོན་འགྲོ་ཡིན་ཏེ་པ་ལྟར་བཤད་མེད་ཀྱི། ཡིག་རྐྱང་གཞན་རྣམས་ལས་ཀྱང་སྔོན་འགྲོ་གཏུམ་མོ་ལ་ཁ་འཕངས་ཤིང་། ལག་ལེན་ལ་ནི་བསྐྱེད་རྫོགས་ཀྱི་འཁྲིད་གཞུང་བསྒོམས་ཀྱང་སྔོན་འགྲོར་འདེབས་སོ། དེ་ལ་གཉིས། སྲུང་འཁོར་སྒོམ་པ་དང་ཚོགས་བསགས་པ་གཉིས། དང་པོ་ལ། ཧཱུྃ་ཡིག་གི་སྲུང་འཁོར་དང་ཁྲོ་བོའི་སྲུང་འཁོར་རོ།

དང་པོ་ནི། གནས་ཁང་ཡིད་དང་མཐུན་པ་ཅིག་ཏུ། འགྲུབ་ན་མཎྜལ་དང་མཆོད་གཏོར་སྔོན་དུ་བཏང་། དེ་མིན་སྐྱབས་སེམས་དྲན་ཙམ་བྱས། ལུས་གནད་རྣམ་སྣང་གི་ཆོས་བདུན་བཅའ། རླུང་རོ་བ་སལ། རང་དགྱེས་རྡོར་ཏེ་ཧེ་རུ་ཀ་འམ་བདག་མེད་མའི་ང་རྒྱལ་བྱའོ། དེ་ནས་རླུང་གི་རྣལ་འབྱོར་ནི་རླུང་དལ་བུས་ཕྱིར་བུས་ནས་ཐུབ་ཚོད་ཕྱིར་བཟུང་། ཡང་དལ་བུས་ནང་དུ་དྲངས་ནས་ནང་དུ་ཐུབ་ཚད་བཟུང་། དམིགས་པ་ཡ་ནི༔ ལྟེ་བར་རྡོ་རྗེ་སྔོན་པོ་སོར་བཞི་པ་འོད་འཕྲོ་བ་ཅིག་བསྒོམ། རླུང་ཕྱིར་གཏོང་བའི་དུས་སུ། ལྟེ་བའི་རྡོ་ལས་ཧཱུྃ་ཕྲ་མོ་དཔག་ཏུ་མེད་པ་སྣ་སྒོ་ནས་ཕར་སྤྲོས། ལྡེར་ཕྱིར་འཛིན་པའི་སྐབས་སུ། རྒྱ་ཆེན་པོ་སོང་ནས་ཧཱུྃ་གིས་གཞི་དང་ར་བ་དང་གུར་དུ་གྱུར། ཡང་རླུང་ནང་དུ་འཇུག་པ་ཡི་ཚེ། ཧཱུྃ་དཔག་ཏུ་མེད་པ་སྣ་སྒོ་ནས་རྒྱུར་འདུས་ཏེ་ལུས་ནང་ཁེངས། ནང་དུ་བཟུང་བ་ཡི་ཚེ་བ་སྤུའི་བུ་ག་ཆུང་ཚད་ཧཱུྃ་ཡིག་གི་ཆ་ཤས་ཀྱིས་མཚམས་མེད་པར་གཏམས་པར་བསམ། ཉིན་ཞག་གཅིག་ལ་སྔ་དྲོ་ཐུན་གཉིས། ཕྱི་དྲོ་ཐུན་གཉིས། སྲོད་དང་ཐོ་རངས་ཀྱི་ཐུན་རེ་རེ་སྟེ། ཐུན་དྲུག་ཏུ་བཅད་ནས་ཐུན་རེ་རེ་བཞིན་རླུང་ཐེངས་མང་བ་ལ་ཚད་མེད། ཉུང་མཐའ་ལ་ཡང་གོང་དུ་སྨོས་པའི་རླུང་ལུག་པ་དེ། ལན་ཉི་ཤུ་འམ། ཉི་ཤུ་རྩ་བཞི་རེ་མི་སྒོམ་པའི་ཐབས་མེད་པའོ། དམིགས་པ་འདི་བརྟན་པའི་ཚད་ནི། རླུང་འགྲོ་འོང་ལ། ཧཱུྃ་ཡིག་འགྲོ་འོང་གི་གསལ་ལ་སྣང་འབྱུང་། ཞག་བཅུ་ཙམ་ན་འོང་གསུངས་སོ། དབང་པོ་རྣོན་པོ་ལ་དགོངས་པ་ཡིན། དགོས་པ་ནི། སྒོམ་ཉེས་མི་འབྱུང་ཞིང་ནང་གི་བར་ཆད་ཐམས་ཅད་སྲུང་བའོ། །གཉིས་

༄༅། །པ་ཡང་དེ་དང་འདྲ་བ་ལས། ཧཱུྃ་སྒྲོ་བསྡུ་འཕྲོ་འོད་བྱེད་པའི་ཚབ་དུ། ལྷ་བའི་ཧཱུྃ་ལས། དཔེས་རྡོར་ཀྱི་ཁྲོ་རྒྱུང་སྒྲོ་བསྡུ་འཕྲོ་འོད་དང་། ཁྲོ་བོའི་སྲུང་འཁོར་དང་གཙོ་ཆར་གྱུར་པར་བསྒོམ། གཞན་ཐམས་ཅད་གོང་དང་འདྲ། ཐ་མལ་གྱི་རྣམ་རྟོག་གིས་མི་ཚུགས་པའི་དགོས་པ་ཡོད། གང་ཟག་གཅིག་གིས་དམིགས་པ་འདི་ལོན་གཉིས་ཀར་སྒོམ་དགོས་པ་མིན། གང་ལ་མོས་པ་ཅིག་སྒོམ་མོ། གསུང་ཡང་གཉིས་ཀ་བྱུང་ན་ལེགས། གཉིས་པ་ཚོགས་བསགས་པ་ནི། ཉམས་ལེན་གྱི་རིམ་པ་དང་བྱ་བྱེད་སྤྱོད་ཚུལ་བསྲུང་འཁོར་གྱི་རིགས་འགྲེ། དམིགས་པ་ནི་རང་གི་མདུན་དུ་པདྨའི་སྡོང་པོ་རྒྱས་པའི་ཙེ་ལ༑ པདྨ་དམར་པོ་འདབ་བཞི་པའི་ལྟེ་བར་ཟླ་གདན་ཅིག་སྒོམ་རང་གི་ལྟེ་བར་ཡང་པད་ཟླའི་སྟེང་དུ། བླ་མ་མི་བསྐྱོད་པ་རྡོ་རྗེ་ཀ་འམ་རྡོ་རྗེ་འཆང་ཅིག་བསྒོམ། རླུང་སྦྱོར་འདི་སྲུང་འཁོར་གྱི་སྐབས་དང་འདྲ་བ་ལས། རླུང་ཕྱིར་འགྲོ་བའི་ཚེ། ལྷ་བའི་བླ་མ་དེ་ཡར་བྱོན། སྣ་སྒོ་ནས་འཐོན། མདུན་གྱི་པད་ཟླའི་སྟེང་དུ་འཁོད་པར་སྒོམ། རླུང་ཕྱིར་བཟུང་བའི་སྐབས། མདུན་གྱི་བླ་མ་ཞལ་འཛུམ་མེ་བ་ལ་སེམས་བརྟད་དེ། ཡིད་ཀྱི་མཆོད་པ་དང་གསོལ་བ་འདེབས་པ་དྲན་ཙམ་བྱ། རླུང་ནང་དུ་འོང་བའི་ཚེ། མདུན་གྱི་བླ་མ་དེ་སྔར་བྱོན་རང་གི་སྣ་སྒོ་ནས་ཞུགས། ལྷ་བའི་པད་ཟླའི་སྟེང་དུ་འཁོད་རླུང་ནང་དུ་བཟུང་བའི་སྐབས། ལྷ་བའི་བླ་མ་འཛུམ་ཞལ་ཅན་ལ་དམིགས། ཡིད་ཀྱི་མཆོད་པ་དང་གསོལ་འདེབས་དྲན་ཙམ་བྱ། དེ་ཉིད་ཐུན་དྲུག་ཏུ་སྒོམ་ཚུལ་དང་། བརྟན་པའི་ཚད་སོགས

ཀྱང་གོང་བཞིན། དམིགས་པ་ནི་དམ་ཚིག་ཉམས་ཆགས་སྐོང་བ་དང་། ཚོགས་ཀྱི་སྒྲོན་མ་དང་པོ་གསོག་པ་དང་། བླ་མའི་བྱིན་རླབས་འཇུག་པའོ། གཉིས་པ་དངོས་གཞི་ལ། བསྐྱེ་བའི་གདམས་ངག་དང་།
འཕོ་བའི་གདམས་ངག་གཉིས་སོ། དང་པོ་ལ་བསྐྱེད་རིམ་''ཀྱི་འཁྲིད་དང་། རྫོགས་རིམ་གྱི་འཁྲིད་གཉིས་ལས། དང་པོ་བསྐྱེད་རིམ་''ལ་ཡང་གསུམ་སྟེ། རྣམ་པ་ལ་བསླབ་པ། ཐིག་ལེ་ལ་དམིགས་པ།
བསྐྱེད་རྫོགས་ཟུང་འཇུག་ལ་བསླབ་པ། དང་པོ་ནི་དབེན་ཁང་གཅིག་ཏུ་བྲིས་སྐུ་དགྲམ་མཎྜལ་མཆོད་པ་དང་། གཏོར་ཚོགས་སྔོན་དུ་འགྲོ་བས། དཀྱེ་ལ་རྡོར་རམ། བདག་མེད་ཞ་ཞི་མོ་དོན་ནི་རྟོགས་ཤར་གྱིས''
བསྒོམ་སྟེ་ནས་དཀྱིལ་འཁོར་ཀྱི་འཁོར་ལོ་བསྐུས་ཏེ། གཙོ་རྒྱུད་གོང་རྒྱལ་ལ་གནས་པས''' བྲིས་སྐུ་ལ་ཡུད་ཙམ་བལྟས། དེ་ཉིད་རང་ལ་བཀབ་ཅིང་བསྒོམ། དེ་ལྟར་བྲིས་སྐུ་ལ་བལྟ་བ་དང་། རང་ཉིད་
བསྒྲིམས་པ་སྐྱོལ་བ་དེ། མཐངས་དཀར་བའི་དུས་ཀྱི་ཐུན་གཉིས་ལ་ཡང་ཡང་བསྒོམ། གྲངས་ཀྱི་ངེས་པ་མེད། ཐུན་གཞན་རྣམས་ལ་ལྷ་སྐུའི་རྣམ་པ་གསལ་རུང་མི་གསལ་རུང་། རེས་བསྒྲིམས་ཏེ
གསལ་འདེབས་པ་དང་། འཕྲོ་བཅད་ཀྱིན་བསྒོམ། རེས་ལྷ་ཡིན་སྙམ་པའི་ང་རྒྱལ་དང་། ལྷའི་རྣམ་པ་ཡོད་ཚུལ་ཙམ་ལ། ཤེས་པ་ངལ་གསོ་ཡིན་སྙིང་ཀྱིན་བསྒོམ། དེ་དག་གི་ཐོགས་ས་འདོན་དུ་སྐབས་བཀར་
བྲིས་སྐུ་ལ་འོད་ལྡན་ཚོགས་ཆར་དུ་བཅུག། གཞན་ལ་མ་ཡེངས་པར་དེ་ཁོ་ན་ལ་ཡུན་རིང་དུ་བལྟ་མིག་འཛུམ་ནུར་འཆིད་དེ་འདྲ་བར་ཡུད་ཙམ་རེ་བསྒོམ། ཉིན་ཚེར་གྱི་དེ་ཀས་བརྒྱ་བར་བྱ། ཐུན་མཚམས་

༄༅། །དང་མཚན་མོ་གང་ཡང་ཡིད་ལ་མི་བྱེད། དཔེར་མཚོན་ན་ཟླ་བ་གཅིག་ལ་ཞག་ཉི་ཤུ་རྩ་བདུན་དམིགས་པ་དགུས་མ་དེ་བསྒོམ། ཞག་གསུམ་ཐོགས་འདོན་དེ་བསྒོམས་ན། ཟླ་
ཏྲག་ལྷ་བུ་སྤྲུར་དུ་གསལ་སྣང་ཐོབ་ཡོང་བ་ཡིན། གཉིས་པ་ནི། བདག་ཉིད་དཔལ་ཧེ་རུ་ཀ་ཞིམ་ངོན་རྫོགས་སྔར་བཞིན་བསྒོམས་ནས། རྡོ་རྗེ་ནོར་ཕྱིང་དབུས་སུ་ཐིག་ལེ་དཀར་ལ་ཟླུམ་པ། འོད་འཚེར་བ་
སྲན་ཆུང་ཙམ་མམ། ཡུང་འབྲུ་ཙམ་ཞིག་དྲག་ཏུ་བསྒོམ། བར་བར་དུ་རིག་པ་མ་བཅོས་པར་དལ་བསོ། རླུང་སྦྱོར་གང་རུང་ཅིག་དང་བཅུན་ན་ལེགས། གལ་ཏེ་བདག་མེད་མར་བསྒོམ་ན། པདྨའི་སྣ་རྩེར་
ཐིག་ལེ་དེ་བསྒོམ། འདི་ལས་བདེ་ཉམས་སྐྱེ། དེ་ནས་ཐིག་ལེ་དེ་ལྟེ་བར་དྲངས་ཏེ་བསྒོམ། དེར་ཡང་བདེ་ཉམས་སྐྱེ་ན་སྙིང་ག་དང་། དེར་ཡང་བྱུང་ན་མགྲིན་པ་དང་། དེར་ཡང་བྱུང་ན་སྤྱི་བོ་དང་། དེ་ལ་
ཡང་བྱུང་ན་སྨིན་ཕྲག་ཏུ་ཆོས་འབྱུང་གྲུ་གསུམ་གཅིག་གི་ནང་དུ་ཐིག་ལེ་དེ་བསྒོམ། དེ་ནས་སྣ་རྩེའི་ནང་དུ་བསྒོམ། དེ་ནས་སྣ་རྩེ་ནས་སོར་བཞི་དང་། དེ་ནས་སོར་བརྒྱད་ཀྱི་ནམ་མཁའ་ལ་ཡང་བསྒོམ།
དེ་ནས་ཀ་''ཁུམ་ལྟ་བུ་གཅིག་གི་སྙིང་དུ་ཐིག་ལེ་བསྒོམ། དེ་ནས་ཡིད་ཀྱི་འགྱུ་བ་ཐམས་ཅད་དང་ཐིག་ལེའི་རྣམ་པ་བསྲེས་ཏེ་བསྒོམས་པས། སྣང་བ་ཐམས་ཅད་བདེ་བ་འབར་བའི་གྲོགས་སུ་འགྲོའོ།།
།འདི་དོན་ཁྲི་ན་དགྱེས་རྡོར་ལུགས་ལ་རྫོགས་རིམ་ཡིན་མོད་ཀྱང་། བསྐྱེད་རིམ''ཀྱི་ཆ་ལག་ཡིན་པའི་ཕྱིར། བསྐྱེད་རིམ་གྱི་ཕྲ་ཐིག་ཅེས་བྱ་སྟེ། འདི་ལ་དམིགས་སྐོར་བཅུ་གཉིས་བྱུང་བའོ།།

ཕྲ་མོའི་མན་ངག་ཇོ་ཡིག་ཁ་སྦྱོང་དུ་གྲགས་པ་ཞིག་ཀྱང་ཡོད་དེ། རྫོགས་རིམ་དངོས་ཡིན་ཅིང་། ལམ་དགུ་སྐོར་དང་འབྲེལ་བས་འདིར་མ་བཤད་དོ། གསུམ་པ་ནི། སྐབས་འདིའི་ཕྲ་ཐིག་ལེ་རྣམས་
སྦྱོང་སྐྱེས་སམ། རྫོགས་རིམ་གཞན་ལ་བརྟེན་པའི་བདེ་སྟོང་གི་ཉམས་མྱོང་ཤར་ཡང་རྫུང་སྐྱེ། བླ་མ་དག་པའི་ཚོག་སྟོན་དུ་སོང་ནས། ཚད་མེད་བཞི་དང་སྟོང་ཉིད་སྒོམ་པའི་སྐབས། སྦྱར་བསྒོམ་པའི་བདེ་
བའི་ཉམས་དེ་འཆར་ཐུབ་པ་ཞིག་བྱ། དེའི་སྐུང་ཚ་ཡིག་འབྲུ་ཕྱག་མཚན་ལྷ་སྐུ་སོགས་སུ་རིམ་གྱིས་སྤྲུལ་ནས། བདེ་བ་ཉིད་ལྷ་སྐུ། ལྷ་སྐུ་ཉིད་བདེ་བར་བསྒོམ་པའོ། འདི་ལ་ཡང་བསྐྱབ་ཙམ་ཉིད་ནས་ཟུང་
འཇུག་ཏུ་ཤར་ན་ལེགས། གལ་ཏེ་མ་ཤར་ན་ཕྲ་ཐིག་སོགས་ལ་བརྟེན་ནས་བདེ་ཉམས་བསྐྱེད། དེ་མ་ཡལ་བའི་ངང་ནས། ལྷ་སྐུར་དྲན་ཙམ་བྱེད་ཀྱིན་ལྷ་སྐུ་ལ་གཙོ་བོར་སེམས་བཏང་། དེས་བདེ་ཉམས་ཡལ
འགྲོ་བ་སྙམ་བྱེད་ན། ལྷ་སྐུའི་རྣམ་པ་མ་ཤོར་བར་བྱས་ནས། སྔར་གྱི་བདེ་བ་བསྐྱེད་ཐབས་དེ་བསྐྱང་ནས་བསྒོམ། དེ་ནས་ཡང་ལྷ་སྐུ་མི་གསལ་དུ་སོང་ན། བདེ་ཉམས་དེ་ཀ་ལྷ་སྐུར་བསྒྱུར་ཀྱི་ཁྱུང་བར་ཤོས།
དེ་ལྟར་ཕར་ལྡོག་ཚུར་ལྡོག་ཏུ་བསྒོམས་པས་ཟུང་འཇུག་ཏུ་འགྱུར་རོ། །ཞེ་སྡང་བསྐྱེད་རིམ་དང་བསྲེ། འདོད་ཆགས་དབང་དང་བསྲེ། གཏི་མུག་འོད་གསལ་དང་བསྲེ་ཞེས་འཆད་དགོས་པ་དང་། སྐྱེ་དོམ་
སྒྱུ་ལུས་ཀྱི་རྒྱུ་གྲུང་པོ་ཡིན་པས་བསྲེ་བར་བཤད་དོ། གཉིས་པ་རྫོགས་པའི་རིམ་པ་ལ། གཏུམ་མོ་དང་། སྒྱུ་ལུས་དང་། འོད་གསལ་གྱི་རྫོགས་རིམ་གསུམ་མོ། དང་པོ་ལ་རང་ལུས་ཐབས་ལྡན་ལ་བརྟེན་པ།

ཉེ་ཆ

༄༅། །དང་། གཞན་ལུས་ཞེས་དབ་ལ་བརྟེན་པའོ། དང་པོ་ལ། རླུང་སེམས་བྲིད་པའི་མན་ངག་དང་། གཏུམ་མོ་སྒོམ་པ་དངོས་གཉིས་སོ། དང་པོ་ནི་ཤིད་དང་མཐུན་པའི་གནས་སུ།
སྟན་བདེ་བ་ལ་ལུས་གནད་ལེགས་པར་བཅས། སྐྱབས་སེམས་སྔོན་དུ་འགྲོ་བས། བླ་མ་ལ་མོས་གུས་དྲུང་པ་བྱ། རང་ལྷ་སྐུར་གསལ་བའི་སྨིན་མཚམས་སུ། རླུང་སེམས་འདྲེས་པའི་ཐིག་ལེ་དཀར་ལ་
ཀླུམ་པ། སྣུམ་ལ་འཚེར་བ་རིལ་རིལ་བ་འོད་འཕྲོ་བ་ཚ་བ་བསྒོམ་བདེ་ན་ཚ་བ་དང་། རྒྱུང་བ་བསྒོམ་བདེ་ན་རྒྱུང་བ་བསྒོམ་ཡང་གསུང་། ཏྲི་དྲུ་ལི་སྒོ་ང་ཙམ་བསྒོམ་ཡང་གསུང་''''སྐྱོ། བདེ་མི་བདེ་ལ་ཁྱད་ཆེར་མེད་
ན་ཡལ་ལ་ཆེར་སྨིན་མའི་འབྲུ་ཙམ་བསྒོམ། དེ་ཡང་རེས་བསྒྲིམས་ཤིང་ཡང་ཡང་གསལ་འདེབས་ཀྱིན་བསྒོམ། རེས་གསལ་འདེབས་ཐེངས་གཅིག་གི་འཕྲོ་ལ་ཡུན་རིང་དུ་ལྷོད་དེ་བསྒོམ། དམིགས་པ་གཞན་གྱི་
སྤྲོས་པ་དོར་ཏེ་བསྒོམས་པས། རབ་ཏུ་རེག་མཐོང་གི་མཚན་མ་སྐྱེད། དེ་མིན་ནའང་སྨིན་མཚམས་སུ་འདུས་པ་སྣང་བྱེད་པ་དང་། འབྱུགས་པ་སྨུམ་བྱེད་པ་དང་། ཚ་གྲི་གྲེང་བ་འབྱུང་ངོ་། དམིགས་སྐོར''''
གཅིག་གོ། དེ་ནས་དཔྲལ་བའི་ཐིག་ལེ་དེ་ཉེན་སེགས་ལ་རི་ལི་ལི་འཁྲིལ་ཏེ་སྤྱི་བོ་ཚངས་བུག་གི་ཐད་དུ་སྟེབ'' ནས། དར་ཅིག་སྐྱུ་རིལ་ལེ་འདུག། བདེ་བ་ཡོད་ལ་བྱ། ཡང་རྒྱུར་འོང་ཏེ་སྨིན་མཚམས་སུ་སྟེབ།
ཡང་དེ་མ་ཐག་སྔར་བཞིན་སོང་སྐྱེ། སྤྱི་བོར་སླེབ་པར་བསམ། དེ་ལྟར་ཡང་ཡང་བསྒོམ། དམིགས་སྐོར་གཉིས། དེ་ནས་ལུས་ཀྱི་དབུས་སུ་རྩ་ཨ་ཝ་དྷཱུ་ཏཱི'' ཁ་དོག་དམར་པོ་སྦུབས་སྟོང་མདའ་སྨྱུག་འཕྲེང

པོ་ཙམ་ཡར་སླུ་ཚངས་བུག་ལ་ཐུག་ཅིང་། ཚངས་བུག་ནས་རྐྱུ་ཞབས་ཀྱི་བར་དུ་དྭངས་ཐང་ངེ་བ་དེ་ནས་ཚུར་གཏྱོགས་ཏེ་ཧཱུྃ་ཧཱུྃ་ཧཱུྃ་ནོར་བུའི་རྩེ་མོར་སླེབ་པ་ཅིག་བསྒོམ་སྟེ་དམིགས་སྐོར་གསུམ་པའོ། ཡང་རྩ་དབུ་མ་དང་སྙིང་མཚམས་ཀྱི་ཐིག་ལེ་སྔར་བཞིན་བསྒོམས་ནས། ཐིག་ལེ་དེ་ཡར་རི་ལི་ལི་སོང་། ཚངས་བུག་གི་ཐད་དབུ་མའི་སྟོང་དུ་སླེབ། དེར་བག་ཙམ་ཞིག་སྒྲུ་རིལ་ལེ་བདེ་ཡེ་རེ་འདུག། དེ་ནས་ཐིག་ལེ་དེ་རྩ་ཨ་ཝ་དྷཱུ་ཏཱིའི་ནང་ནས་མར་བསྒྲུར་བས་སྒྲ་ཙོང་ཙོང་བའམ། ཟུར་ཟུར་བའམ། ཅིལ་ཅིལ་བ་སྒྲ་ཆེར་བྱུང་བར་བསམ་བཞག་ལ། ཐིག་ལེ་དེ་ནོར་བུའི་ནང་ན་སླ་རིལ་ལེ་འདུག་པ་ལ་སེམས་བཟུང་། དར་ཅིག་སོང་ནས་ཐིག་ལེ་དེ་དབུ་མའི་ནང་ནས་ཡིར་མགྱོགས་པར་སོང་སྟེ། ཚངས་བུག་གི་ཐད་དབུ་མའི་སྟོང་དུ་ཕྱུར་བཞིན་འདུག་པར་བསམས། ཡང་དབུ་མའི་ནང་དུ་ལྷུང་བ་སོགས་སྔར་ཀྱིན་ཡང་ཡང་བསྒོམ། དམིགས་སྐོར་བཞི་པའོ། དམིགས་པ་ཕྲང་ཟད་ཀོམས་ནས་ཤྲོན་བཀྲོལ་བའི་སྐུ་བ་ས་ཀྱི་སྣང་སྟོང་ངང་བཙུན་ནས་བསྒོམས་ན་བཟང་། དམིགས་སྐོར་ལྔ་པའོ། འདི་ར་དམིགས་པའི་རྣམ་གྲངས་གཅིག་ལ། ཐིག་ལེ་འབབས་པས་དབུ་མའི་ཐིམས་སུ་ཐིག་ལེས་གང་བའམ། དབུ་མ་ཕལ་ཆེར་གང་ཙམ་ན། དབུ་མའི་ནང་དུ་ཐིག་ལེ་ཞ་ཐག་ལྟ་བུར་ཐྲང་ངེ་བསྒོམ་པ་འང་བཤད་ཡོད་ཀྱི། ལག་ལེན་ནི་སྔ་མ་ལྟར་རོ། འདི་བསྒོམས་པས་བདེ་སྟོང་གི་ཉམས་ཅིག་ངེས་པར་སྐྱེ། ནད་ཀྱང་རྩ་ལ་ཆེན་པོས་སྦྱངས། ཐུན་དང་པོ་ལ་སྙིང་ཁྲག་གི་ཐིག་ལེ་བསྒོམ། ཐུན་གཉིས་པ་ལ་ཚངས་བུག་ཏུ་ཐིག་ལེ་བསྒོམ། ཐུན་གསུམ་པ་ལ་རྡོ་ཡ་བཛྲ་ཧྲི་སྒྲོཾ

༄༅། །ཐུན་བཞི་པ་ལ་སྔར་བཞིན་སྤྱི་བོའི་ཐིག་ལེ་ལྷུང་བ་སོགས་བསྒོམས་པས། ཞག་ཤས་ན་བོགས་ཤིག་ཐོན་འོང་། དེས་ཀྱང་མ་ཁྱུད་ན་ཡང་སྔར་བཞིན་སྨིན་མཚམས་ཀྱི་ཐིག་ལེ་
འཕར་ཞིག་ཞག་ཤས་བསྒོམ། རྣམ་གྲངས་ཀྱི་འདམ་ཁའི་དམིགས་པ་ཅིག་ལ། ཐིག་ལེ་འདི་རྣམས་པའི་ཆོས་འབྱུང་ཅིག་གི་ནང་དུ་བསྒོམ་ཟེར་བ་འང་ཡོད་དེ། རྣམ་པ་དངོས་སུ་བསྒོམ་པ་མིན་ དཀར་པོའི་དོན་
ཡིན། དེ་ནས་སྨིན་མཚམས་ཀྱི་ཐིག་ལེ་གྱེན་ལ་འགྲིལ་ནས་སྤྱི་བོར་སླེབ་པ་ཁོན་ཡང་ཡང་བསྒོམ། སྤྱི་བོ་ནས་སྨིན་མཚམས་སུ་ལྡོག་པ་མི་བྱེད། དེ་འདྲ་ཐུན་གཅིག་གམ་གཉིས་བསྒོམ། དེ་ནས་ཧུ་ཡ་ལྷ་ཧྲུ་ཧྲཱི
ལུག་ཧྲང་ཀྱི་རྒྱུ་མ་ལྟ་བུ་སྣང་སྣྲེ་འདབ་འདོབ་ཅིག་བསྒོམ་པ་ལ་ཐུན་ཅིག་གམ་གཉིས། དེ་ནས་ཐིག་ལེ་དབུ་མའི་ནང་དུ་བབས་པས། ཐིག་ལེ་ག་ ཧྲུ་སླེབ་སླེབ་ཙུ་རྒྱུ་མ་ཞུལ་བརྟབ་པ་ལྟར། ལྟང་ལྟང་ཁེངས།
བདེ་བ་ཁྲོལ་ ཁྲོལ་སྒོམ། དབུ་མའི་ལམ་སྣ་ནས་རྡོ་རྗེ་ནོར་བུའི་རྩེ་མོར་དཀར་རྩེར་གྱིས་སླེབ་པར་བསམ། ཡང་ཡར་ལོང་བ་སོགས་སྔར་དང་འདྲ། འདིས་བདེ་ལ་མི་རྟོག་པའི་ཉམས་ཁྱད་པར་ཅན་ཞི་སྐྱེ་མི་
སྲིད་དོ། དེ་ལྟར་ནི་སྦྱོགས་པའི་ཚོག་གཉིས་ཡིན། བདེ་སྟོང་གི་ཉམས་སྐྱེས་ནས་ཀྱང་བརྟན་པ་ཐོབ་པའི་ཕྱིར་བསྒོམ་དགོས། བརྟན་པོ་འདུག་ན་སྣང་བ་དང་བསྲེ་སྟེ། གོང་ལྟར་ཕྲིག་གི་སྐབས་དང་འདྲའོ།
གཉིས་པ་ལ་རྩ་བའི་མན་ངག་དང་། རྣམ་གྲངས་ཀྱི་མན་ངག་བདེ་བ་བསྒོམ་པའོ། དང་པོ་ལ་ཨ་ཐུང་གི་གདམས་ ངག་དང་། འབར་འཛག་བསྡུས་པ་ལ་བསྒྲུབ་པ་དང་། འབར་འཛག་རྒྱས་

པ་ལ་བསླབ་པ་སྟེ་གསུམ་མོ།། དང་པོ་ནི། སྔོན་དུ་རླུང་བུམ་ཅན་ཞག་ཤས་སྦྱངས་ཏེ་སྤྱི་དང་འདྲའོ། དེ་ནས་རླུང་སྦྱོར་དེ་ལ་སློབ་བཞིན་པའི་དང་ནས་ ཡན་ལག་ལྔ་སྦྲོ་སྡེ་སམ། ཐུག་སྐོར་རམ། ལུས་སྦྱོང་
གཞན་ཡང་རུང་སྟེ། རླབ་ཕྱེད་དམ། རླབ་གཅིག་ལ་སོགས་པ་ལུས་སྦྱོང་ལ་ཤུགས་ཇེ་ཆེར་བསྐྱར་པོ། དེ་ལྟར་རླུང་དང་ལུས་འཁྲུལ་ཞེ་ནས་དངོས་གཞི་དམིགས་པ་ཉམས་སུ་ལེན་པའི་སྐབས། ཐུན་གྱི་
དུས་སུ་ལུས་གནད་བཅོས་ཏེ། དམིགས་པ་དང་བུམ་ཅན་སྦྲགས་པ་གཉིད་བསྒོམ། ཐུན་མཚམས་སུ་ལུས་སྦྱོངས་ཅི་རིགས་པ་འགྲུབ་ན་བཟང་། ཧ་ཅང་མཉམ་དལ་དུབ་ཏུ་སོང་སྟེ། དངོས་གཞིའི་ཉམས་ལ་
གནོད་པ་ཡང་སྲིད་པས་རན་ཙམ་བྱ། གཏུམ་མོའི་སྐབས་འདིར་ཏུ། དུས་ཀྱི་གནད། ཡུལ་གྱི་གནད་ད། ལུས་ཀྱི་གནད། སེམས་གཏོད་ས། དམིགས་ལུགས་ཀྱི་གནད་དེ་བཞི་ཚང་བ་ཅིག་དགོས་པར་
བཞེད་ར། དང་པོ་ནི། རླུང་དབུ་མར་འབབ་པའི་དུས་ཏེ། དེའི་རྟགས་སུ་སྣ་སྒོ་ནས་མཉམ་རྒྱུ་འབབ་པ་ཡིན་གསུང་། འོན་ཀྱང་རླུང་སྦྱར་བ་སྔོན་དུ་སོང་བའི་གང་ཟག་ལ། ཐུམ་ཅན་དྲག་པོ་ལྷན་འགལ་ཡང་བསྒོམས་
ལས་ཀ་མཉམ་རྒྱུར་འགྲོ། མཉམ་རྒྱུ་རང་བཞིན་བ་སྒྲུག······དགོས་ནས་བསྒོམ་པའི་དུས་ཙམ་མི་ཡོང་ངོ། དེས་ན་ཁམས་བཟང་ཞིང་སྤྱོད་ཚེ་རངས་སྔ་དགོངས་ཏེ་ཐུན་བཞིར་བསྒོམ། དེ་ནས་སྔ་དྲོ་ཕྱི་དྲོ་ཐུན···
གཉིས་ལ་བསྒོམ་མོ།། ལུས་གནད་ནི། རེ་མིག་ལྟར་བསྡོལ། རྒྱ་མདུད་ལྟར་བསྡམ། མདའ་ལྟར་བསྲངས། ལྕགས་ཀྱུ་ལྟར་དགུག། ལི་རི་ལྟར་སྒྲིམ། ཅེས་པ་སྟེ། འོན་ཀྱང་ཞག་འཁྲིས

༄༅། །ཤས་ཆེ་ན། རྐང་པ་སྐྱིལ་ཀྲུ་ཏྣ་ཉི་མཆོག་ཡིན། བྲང་སྟོང་ཤས་ཆེ་ན་ཚོག་པུ་བྲ་སྐྱེ། བསམ་གཏན་འཕོལ་རྒྱུད་གི་སྟེང་དུ་འཕྱོངས་ཚོས་བཞེག། རྐང་མཐིལ་འཕོལ་རྒྱུད་གི་མདུན་དུ་འོང་བར་བྱས་ནས། རྐང་པ་རི་མིག་ལྟར་བསྐོལ་བ་ལ་ཕུས་འབྲུད་ཀྱི་བསྣམས། ལག་པ་མཉམ་གཞག་ཕྱུ་འོག་ཏུ་བཏེན། སྣ་ལ་ཅིག་བཟླ་ཞུད། མགྲིན་པ་དགུག། ཉ་བཞི་སྙོམ་པའོ། ཡུལ་གྱི་གནད་ནི། ལུས་ལ་རྩ་གསུམ་འཁོར་ལོ་བཞི་སོགས་མི་ཐ་ཚགས་སེ་རེས་ཞིག་བྱས་ནས། རང་རང་གི་གང་སླ་བས་སུ་བབ"""པའོས་དེས། དམིགས་པ་གཏོང་མ་འབྲེལ་བ་དགོས་པའོ། དམིགས་ལུགས་ཀྱི་གནད་ནི། སོ་སོའི་དམིགས་པ་མ་ཐོར་བར་བྱེད་པ་སྟེ། དེ་ལ་ཡ་བྲུང་ཀྱི་སྐབས་འདིར། སྔོན་འགྲོ་སྐྱབས་སེམས་མོས་གུས་གསུམ། དངོས་གཞི་ལུས་ཡི་དམ་ལྷར་དྲན་ཙམ་བྱས་ལ། སྙིང་རྗེ་བས་ལ། སྙིང་སྲུ་ཅན་བཟུང་། རྩ་དབུ་མ་ཆོས་པའི་ལྷུན་གྱི་ནང་ལྟེ་འོག་སོར་བཞིའི་ཐད་ན། གཏུམ་མོའི་མེ་ཡི་ཨ་ཤད་ཀྱི་རྣམ་པ་ཅན་མཚོན་གང་བ་ཅིག་ལ། མེ་ལྕེ་ལྷག་གེ་འབར་བ། མེ་ལྕེའི་རྩེ་མོ་སྤྱི་བར་སླེབ་པ་ཅིག་བསྒོམ། བདེ་དྲོད་ཡེ་ཤེས་སྐྱེ་བའི་ཕྱིར། དམིགས་གནས་ཕྲ་ཆུང་ལ་གནད་ཆེ་བ་ཡིན་ནོ། ལག་ལེན་དམིགས་པ་འདི་ཁོན་ལ་བྱེད། རྣམ་གྲངས་སུ་གཏུམ་མོའི་མེ་ལ་དམིགས་ཚུལ་མི་འདྲ་བ་ཡང་། མེ་ཕྲུག་ཅན་དང་། ཁབ་ལྟ་བུ་དང་། མེ་ལྕེ་གསུམ་པ་དང་། མེ་ལྕེས་སྙིང་གར་སླེབ་པ་སོགས་མདང་སྣ་ཁ་དང་། ཐིག་ལེ་ཉ་གང་བ་ལ་དམིགས་པ་རྩེ་མ་པ། མེའི་ཚབ་ཏུ་ཐིག་ལེ་སྐྱ་ཁྱིལ་བསྒོམ་པ་ཡང་

ཡོད། རྣམ་པར་མི་རྟོག་པའི་ངོར་བསྒོམ་ཟེར་ནས། དམིགས་པ་ཡོགས་པར་བྱེད་པའང་ཡོད་མོད་ཀྱི། ལག་ལེན་ལ་ཨ་ཐུང་དང་སྦྲེལ་ནས་བསྒོམ་སྟེ། དེ་ཡང་སྔར་གྱི་གཏུམ་མོ་ཨ་ཐུང་དེ། བླ་གཅིག་
ཙམ་ཞིག་འབབ་པས་བསྒོམ། དམིགས་སྐོར་གཅིག་གོ། དེས་འདོད་ཆགས་ཆེན་པོའི་ཏིང་ངེ་འཛིན་ཞེས་བྱ་བ། སྒོམ་སྟོབས་ཀྱིས་བདེ་བ་ཅིག་ངེས་པར་སྐྱེ། དེ་ནས་བརྩམས་ཏེ་རླུང་ཞེང་བཞི་ཙམ་
རེ་གཏུམ་མོ་ཨ་ཐུང་རང་བསྒོམ། དེ་རྗེས་རླུང་སེམས་དབུ་མར་ཆུད་ལྷམ་པ་བྱུས་ནས། རླུང་ཕྱེདས་བཞི་ཙམ་རེ་ཀང་ཡང་ཡིད་ལ་མི་བྱེད་པར་བཞག། ཁམས་ངན་སྤྱོད་དང་ཐོ་རངས་ཀྱི་ཐུན་ལ་རླུང་
རྩོལ་མི་བྱེད་པར། གཏུམ་མོའི་དམིགས་པ་དང་མི་རྟོག་པ་སྤེལ་ཞིང་བསྒོམ་མོ། དམིགས་སྐོར་གཉིས་སོ། དེ་ལྟར་སྒོམས་པས། དུ་བ་ལ་སོགས་པའི་རྟགས་ལྔ་རིམ་གྱིས་འབྱུང་། རྗེས་ཐོབ་
ཀྱི་སྣང་བ་ཐམས་ཅད་ལ་ཡང་བདེ་སྟོང་དབྱེར་མེད་ཀྱི་ཉམས་རིམ་པས་སྐྱེ། མཐར་སྨིག་སྒྱུ་སོགས་རྟགས་ལྔ་པ་རྫོགས་པ་དང་། རྗེས་ཐོབ་ཏུ་ཡུལ་སྣང་སྒྱུ་མ་ལྟ་བུར་འཆར། མཉམ་གཞག་
ཏུ་ཡུལ་སྣང་རང་ལོག་ཏུ་འགྲོ། ཐུན་ཐུན་མཚམས་ཐམས་ཅད་དུ་བདེ་སྟོང་གི་ཉམས་ལ་གསལ་བ་འགྲིབ་མེད། ཟས་གོས་ཀྱི་ཕྲེལ་པ་ལས་གྲོལ། དགྲ་དང་མཚོན་གྱིས་མི་ཚུགས། ཡོན་
ཏན་བརྒྱད་ཀྱི་ཕན་ཡོན་འབྱུང་། སྐུའི་སྒོ་དགུ་འགགས། གསུང་གི་སྒོ་བཞི་བཅོམ། ཐུགས་ཀྱི་སྒོ་གཉིས་ཕྱེ་ནས། སྙིང་ག་དང་སྨིན་མཚམས་ནས། རྩ་ཐམས་ཅད་འདུས་པའི་རྩ་སྦུ་རེ་ཡོད་པ་དེ་

༄༅། །ཁ་བྱེ་བས་ཡོན་ཏན་ཕྱོགས་མེད་དུ་འཆར་རོ།། དེ་ནས་དྲོད་ཐོབ་པ་ཡིན་པས་ལུང་བསྟན་བྱུང་ན། རིག་པའི་རྩལ་ཞུགས་ཀྱི་སྤྱོད་པ་སྤྱད་དེ་ཉེ་རྒྱུས་འཁྲབས་བུ་ལ་མཚམས་སྦྱོར་
བ་ཡིན། རྒྱུད་ཀྱི་དགོངས་པ་དེ་ཙམ་དུ་ཟད། ལུགས་འདིའི་བླམ་གོང་མ་རྣམས་སྤྱོད་པ་ཟླ་བ་གསུམ། སྒྲུབ་པ་ཞག་བདུན། མ་གྲུབ་ན་ལྷ་གནོད་ལ་"""ཕོར་ནས་སྒྲུབ་པ་སྐྱུར་མ་ཕྱེད། ཅེས་གསུང་ངོ་
དེ་ལྟར་བཤད་ཟིན་པའི་མི་རྟོག་པའི་གཏུམ་མོ་བསྒོམ་པ་ནས་བརྩམས་ཏེ། ཡོན་ཏན་སྐྱེ་ཚུལ་རྣམས་ད་མིགས་པ་དེ་གཙོ་བོ་ཐམས་ཅད་ལ་འདི་ཁོ་ནས་རིགས་འགྲེལ། དེའི་གཏུམ་མོའི་དམིགས
པ་དང་པོ་"""ཨ་ཐུང་གི་འཁྲིད་དེ་ཙེ་ས་བུའོ། གཉིས་པ་གཏུམ་མོ་འབར་འཛག་བསྟུས་པ་ནི། གཞན་བྱ་བ་བྱེད་ཚུལ་ཐམས་ཅད་སྔམ་དང་འདྲ་བ་ལས་ལུས་ཀྱི་དབུས་སུ་རྩ་དབུ་མ་ཁ་དོག་དམར་པོ། ཡུ་
སྣ་སྤྱི་བོ་དང་། མས་སྣ་ལྟེ་འོག་སོར་བཞིར་ཟུག་པ། ཡས་སྣ་ལ་སྤྱི་བོའི་ཞབ་ཞོ་རེའི་ལོ་དཀར་པོ་རྩ་འདབ་བརྒྱད་པ་དེའི་ལྟེ་བ་དབུ་མའི་ཡས་སྣས་ཟུག་པ ། དེའི་སྟེང་དུ་ཟླ་དཀར་པོ་ཧཾ་ཡིག་མགོ་ཐུར་དུ་
བལྟ་བ་ཡོད་པའི། ཧཾ་གི་མགོ་བོ་དབུ་མའི་ཡས་སྣར་ཀྲུང་ཙམ། དེའི་མཐའ་སྐོར་དང་རྩ་འདབ་རྣམས་ལ་བྱང་ཆུབ་ཀྱི་སེམས་ཆབ་གྲོམ་ཆགས་པ་ལྟར་སྐྲ་ཁྲིམ་མེ་བསྒོམ། ཡང་དམིགས་པ་ཞིབ་ཏུ་
འཁོར་ཆུང་ན་སྤྱི་བོའི་ཧཾ་དང་དབུ་མ་མ་གཏོགས་པ་རྩ་འཁོར་མ་བསྒོམས་ཀྱང་ཆོག་གསུང་། ལྟེ་འོག་སོར་བཞིའི་གདན་ཐིག་ལེ་དམར་པོ་ཅི་ཀེ་གི་སྟེང་དུ། གཏུམ་མོའི་མེ་མར་མེ་བཟང་བ་ཙམ་ཞིག་གི་མེ་ལྕེའི

རྩེ་མོ་དབུ་མའི་ནང་དུ་ཆུག་པ་ཙམ་ཞིག་དམར་སྐྱེམ་སྐྱེམ་འཐར་ཞིང་ཅུང་ཟད་གཡོ་བར་བསྒོམ། དེ་ནས་རླུང་བུམ་པ་ཅན་བཟུང་བས། སྙིང་འོག་གི་རླུང་ལྟེ་འོག་ཏུ་འཇིབས་པ་ཇེས་བསྐྱིལ་ནས་མེ་ལྕེ་ཧྲི་རྡོ་སོ་ལྟ
མེ་ཕྲ་མོ་ཧྲ་ཧྲ་ཙམ་ཅིག་དབུ་མའི་ནང་ནས་ཡར་འབར། ། ཧེ་རེང་ཧེ་རེང་ལ་སོང་ནས་སྤྱི་བོའི་ཧཾ་ལ་རེག་རེག་འདུག། དེ་ནས་ཧཾ་ལས་ཐིག་ལེ་ཁུ་འཕངས་ལྟ་བུ་སྦྲུ་ཁྲིལ་ལེ་ལེ་བབས་པས། མེ་ལྕེ་ཕྲ་མོ་འབར་བ
དེ་མར་ལ་རྫོགས། ཐིག་ལེ་རྣམས་ལྟེ་འོག་གི་མེ་ལ་ཧིམ་ཧིམ་ཐིམ་པས། བདེ་བ་ལྷང་ལྷང་སྐྱེ་བར་སེམས། རླུང་ཐེང་གསུམ་གསུམ་བཞི་བཞི་ལ་དམིགས་པ་དེ་ཉིད་བསྐྱར་གྱིན་བསྐྱར་གྱིན་བསྒོམ། ཐུན་མེའི་ཞེང་ཏུ
མ་ཐ་ཡང་འཇན་ཉེར་གཅིག་ཙམ་རེ་བསྒོམ་ན་ཉམས་མྱོང་ཤུར་དུ་སྐྱེ་བར་འགྱུར་རོ།། དམིགས་སྐོར་གཅིག་གལ་ཏེ་འདིས་ཉམས་མྱོང་མ་སྐྱེས་ན། མེ་ལྕེ་ཕྲ་མོ་ཧཾ་ལ་རེག་པའི་བར་སྔར་བཞིན་བསྒོམ། ཧཾ་
ལས་ཐིག་ལེ་དཀར་ནར་རེ་བབས་པས། མེ་ལྕེ་ཕྲ་མོ་ཧེ་ཐུང་ཧེ་ཐུང་ལ་ལྟེ་བའི་མེ་ལ་འདུས་ཤིང་། ཐིག་ལེ་ ཡང་མེ་ལ་ཤིབ་ཤིབ་ཐིམ། བདེ་བ་སྐྱེས་པར་སེམས་ཏེ་རླུང་ཐེང་གཅིག་གཉིས་སོང་བ་ན། ལྟེ་
འོག་གི་མེ་འདི་དབུས་ནས་མེ་ཕྲ་མོ་རླུང་ཤུགས་ཅན་སྒྲ་དང་བཅས་པ་བྱུང་ནས། ཐིག་ལེའི་རྒྱུན་གྱི་ནང་ལ་སྤྲོག་ཏེ། སྤྱུ་ཡེར་རེ་རེ་ཡར་སོང་ནས་སྤྱི་བོའི་ཧཾ་ལ་ཐིམ། རླུང་ཐེར་ཙིག་ཙམ་དར་ཅིག་དེ་ལ་སེམས་པ་བརྟད།
ཡང་མེ་ལྕེ་ལྡོག་ཐིག་ལེ་སྟུར་བ་ ཞེན་བབས་པར་བསྒོམ་པ་སྟེ། འདིས་བདེ་སྟོང་གི་ཉམས་ལ་བོགས་ཐོན། བྱིང་བ་སེལ་ལོ། དེ་ལྟར་རླུང་གཅིག་སོགས་བསྒོམ་དམིགས་སྐོར་གཉིས་སོ།།

༄༅། །མི་རྟོག་པ་དང་བསྒོ་ཚུལ་གོང་བཞིན་ནོ། །གསུམ་པ་འབར་འཛག་རྒྱས་པ་ལ་བསླབ་པ་ནི། ལུས་ཀྱི་དབུས་སུ་རྩ་གསུམ་སྤྱི་དང་འདྲ། རྩ་འཁོར་བཞི་ལ་སྤྱི་བོ་དཀར་པོ། མགྲིན་པ་དམར་པོ། སྙིང་ག་སྔོན་པོ། ལྟེ་བ་དམར་པོ་འམ་སྣ་ཚོགས་སོ། ལྟེ་འོག་སེར་བཞིར་གཏུམ་མོ་སྦར་བཞིན། ལྟེ་བའི་འཁོར་ལོའི་ནང་གི་དབུ་མར་ལྟེ་འོག་གི་ཨ་ལྷུའི་རྩེ་མོ་སླེབ་པར་བསམ། འདབ་ཆ་བརྒྱད་ལ་ཨ་ཀ་ཙ་ཊ་ཏ་པ་ཡ་ཤ། སྙིང་གའི་དབུས་སུ་ཧཱུྃ། ཕྱོགས་བཞིའི་འདབ་མ་ལ། བྲུཾ་ཨཾ་ཛྲིཾ་ཁཾ། མགྲིན་པའི་དབུས་སུ་ཨོཾ། ཕྱོགས་བཞིའི་འདབ་མ་ལ། ལཾ་མཱཾ་པཱཾ་ཏཱཾ་བཞི་འམ། སོཾ་དེཾ་མིཾ་རཾ་བཞི་བསྒོམས། ཀྱང་རུང་། སྤྱི་བོ་རི་ཁ་འཁོར་ལོ་དང་ཧཾ་ཡིག་གོང་བཞིན་བསྒོམ། རླུང་བུམ་པ་ཅན་ཁ་སྦྱོར་དུ་བཟུང་། ལྟེ་འོག་གི་ཨ་ལས་མེ་ལྕེ་རྟ་རྔ་ཙམ་འབར། སྙིང་ག་དང་མགྲིན་པའི་རྩ་འཁོར་ཐམས་ཅད་མེ་འོད་ཀྱིས་ཁྱབ། མེ་ལྕེ་སྤྱི་བོ་འི་ཧཾ་ལ་རེག་པས། ཧཾ་ལས་ཐིག་ལེ་ཀུནྡ་དཀར་པོའི་རྒྱུན་ཙམ་ནར་ནར་འབབ་པའམ། ཁུ་འཕྱངས་ལྟར་ཁྲེ་ལོ་ལོ་འབབ་པ་འདམ་ཁ་ཡིན། ཐིག་ལེ་འབབས་པ་ན་མེ་ལྕེ་སྦྲ་མོ་དེ་མར་ལྡོག ། ཐིག་ལེ་ལྟེ་བའི་ཨ་ཐུང་ལ་ཐིམ་པ་སོགས་གོང་བཞིན། བརྒྱད་པ་ནི་དེའི་ལུགས་ལ་མེ་ལྕེས་སྙིང་གའི་ཧཱུྃ་དང་མགྲིན་པའི་ཨོཾ་ཕུག་པ་སོགས་མི་འབྱེད་དོ། གཉིས་པ་བདེ་བ་བསྐྱེད་སྤྱོད་ཀྱི་ཧཱུྃ་སྒྲུབ་ལ། ཧཾ་ཡིག་ལ་ཡུད་དུ་དབ་ཙན་ཀྱིས་དབབ་པ། ཧཾ་ཡིག་འཛུ་རྫུ་སྒྲིས་དབབ་པ། ཁྲ་ཞོས་དབབ་པ། རླུང་རྡོར་ཀྱི་ཐིག་ལེས་དབབ་པ། རྒྱལ་མཚན་མཚོན་བསྟན་གྱིས་དབབ་པ། རྡོ་རྗེ་སེམས་དཔས་དབབ་པ་རྣམས་སོ། དང་པོ་ནི། རང་གི

ལྟེ་བར་ཉིམའི་སྙིང་དུ་ཨ་དམར་པོ། སྤྱི་བོའི་ཧཱུྂ་ལས་ཧཱུྂ་དཀར་པོ་ཐིགེ་ལེ་བ་ཐག་ལྟ་བུའི་སྣེ་ལ་འཕྱུར་བཞིག་ཆད། སོར་ལྔ་དྲུག་རེ་ནས་ཧཱུྂ་འཁོར་བས་བ་ཐག་ལ་མདུད་པའི། འཁྲིལ་བ་འདྲ་བ་རེ་བྱུར། དེ་འདྲ་
བའི་མདུད་པ་བདུན་ཙཾ་བྱུང་ནས་ལྟེ་བའི་ཨ་ལ་རེག་རེག་འདུག་པས། ལུས་བདེ་ཁྲིལ་ཁྲིལ་བྱེད་བར་མོས། ཡང་ཡར་ལ་ཕྱོག་སྣེ་ཧཱུྂ་གི་སྐོར་ལྡོག་བྱས་པས། མདུད་པ་གཅིག་ཞིག། འཁྱུར་ལ་ནར་རྩེ་ཙམ་
བབས། བ་ཐག་ཏེ་ཐུང་ལ་ཡར་ཡེར་སོང་། ཡང་མདུད་པ་གཅིག་ཞིག། འཁྱུར་ལ་ནར་ཙམ་བབས་རྗེས་བ་ཐག་ཐུང་དུ་སོང་བས་ཡར་ཡེར་ཡེར་འགྲོ་བ་སོགས་ལ་དམིགས་ནས། མདུད་པ་བདུན་རྫོགས་པ་
མ། སྤྱི་བོའི་ཧཱུྂ་ལ་ཐིམ། དེ་ལྟ་བུ་ཡང་ཡང་བསྒོམ་པའོ།། གཉིས་པ་ནི། སྤྱི་བོའི་དབུས་སུ་ཚེམ་འབྱུང་དཀར་པོ་ཁ་ཐུར་བསྟན་ཅིག་བསྒོམ། དེའི་ནང་དུ་ཧཱུྂ་བཅུ་དྲུག་ཁོག་སྟོང་མགོ་བོ་ཕྱིར་གཤུར་
སེགས་ལ་བསྟན། ཞབས་ཙང་བསྟན་ཁྲེན་སེགས་ལ་ཡོད་པ་སྤྱུ་གུ་ཙམ་ཏེ། ཐེམས་ཅད་འཛོམ་པའི་དཔྱིས་སུ་ཧཱུྂ་མགོ་པོ་མཐུར་བསྟན་ཅིག་བསྒོམ། དབུས་ཀྱི་ཧཱུྂ་ལས་ཐིག་ལེ་འོ་མའི་རྒྱུན་ལྟ་བུ་ཞར་ནར་ཀྱིས་
བབས། ཧཱུྂ་ཡིག་བཅུ་དྲུག་གི་ཞབས་ནས་ནུས་སོང་། ཁོང་སྟོང་རྣམས་ཀྱིས་བདུད་རྩིས་མེར་ཁྲིལ་ཁེངས་པར་བསམ། དེ་རྣམས་ལས་བབས་པའི་བདུད་རྩི་ཆར་ཟིམ་ལྟ་བུ་ཟིམ་ཟིམ་འབབ་པ་ལ་སེམས་
བསྐྱང་ངོ། གསུམ་པ་ནི། ལྟེ་འོག་སོར་བཞིར་ཧཱུྂ་དམར་པོ་གང་ལ་འང་མ་རེག་པ་བརྩིག། སྤྱི་བོར་ཧཱུྂ་དཀར་པོ་མགོ་པོ་མཐུར་བསྟན་ནོ། རླུང་ཕྱིར་འགྲོ་བའི་དུས་ལྟེ་འོག་སོར་བཞིའི་ཧཱུྂ་དམར་པོ་ལས་མ་ལྷུ

༄༅། །ཕྱྭ་ཁྱིང་སེར་པ་རྟིག་སིར་གྲིས་འབར་ནས། སྤྱི་བོའི་ཧཾ་དཀར་པོ་ཕྱུག། སྣང་ནང་དུ་ཡོངས་དང་བརྟེན། སྤྱི་བོའི་ཧཾ་ལས་ཐིག་ལེ་དཀར་པོ་སྤྲིན་ར་ང་ཐབས་ཏེ་ཨོ་ལྟེ་དེང་ཏེ
ཧཾ་དམར་པོ་ལ་ཐུག་གི་བཏང་། ཡང་ལྟེ་འོག་གི་རྃ་ཡི་་་ལེ་ལྟེས་ཐིག་ལེ་དཀར་པོ་ཡར་དེང་ཏེ། སྤྱི་བོའི་ཧཾ་ལ་ཐུག་པ་ལོག་སྟེ་པ་ཡུ་དང་ཆར་དུ་སྔོན་ལ་སེམས་བསྐྱང་དོ། བཞི་པ་ནི། རྒྱང་ལྷོ་ར་པས་ལ་ནི
སྐྱབས། ལྟེ་བ་ནས་སྐྱུང་ཤེན་རྟ་ཚ་བ་ཅིག་འོད་ཟེར་དམར་པོ་འཕྲོ་མ་པས་ལམ་ཏེ་འཕྲུང་། ལུས་ཐམས་ཅད་ཁྲབ། རྩ་འདང་སྐམ་ས་ཅད་ཐོར་ཤིང་ཞུ། སྣང་ནང་དུ་བཤགས་ཏེ་ལྟེ་འོག་རྒྱུ་བསྡོགས་པས། སྤྱོད
སྣོད་བར་གསུམ་གྱི་རྩ་ཐམས་ཅད་ནས་ཐིག་ལེའི་རྒྱུ་ན་ཕྲ་མོ་བབས་ཏེ། ལྟེ་འོག་སོར་བཞི་ཐེར་འདུས་ཏེ་ཁྲི་ལོ་ལོ་འདུག་པར་བསམ་པའོ།། ལྔ་པ་ནི། རྟེ་རྩེ་ནི་ལྟེ་བར་ཕྱ་ནག་པོ་ཅིག་བསམ། དེ་ལས
སོ་དམར་ནག་འབར་བས་རྩ་རྩེའི་ནང་ཁེངས། ལྟེ་འོག་ན་རྩ་ཀླུ་དབང་འཁྲིལ་བ་སྤྱིལ་འཁྲིལ་བ་ལྟ་བུར་ཡོད་པའི་ནང་དུ་ཞུགས། སྣོར་བ་རིམ་པ་བདུན་གྱི་རྫང་བརྒྱུད་ནས། སྣང་གི་དུག་ནས་ཐོན།
སྤྱི་བོའི་ཧཾ་ལ་་་རེག། རྒྱང་ཆུབ་ཀྱི་སེམས་ཞུ། མེ་ལྟེ་མར་ཕབས་པ་དང་འཇུན་ཅིག། ཀླུ་དབང་འཁྲིལ་བའི་སྣོད་སྒོ་ནས་ཕྱུགས། སྤུགས་འདོད་རྒྱུ་དང་ཏེ་ཕུར་བལྟས་ཀྱི་སྒོ་ནས་ཐོན། ཡང་ཡང་བཟླ
ཏེ་གསང་བའི་རྡོ་རྗེ་ཐིག་ལས་མེར་ཏེ། ཐེངས་པར་བསམ་དམིགས་པ་དེ་ཉིད་ཡང་ཡང་བསྒྱུར་ཏེ་བསྒོམ་པ་ཡིན། དྲུག་པ་ནི། སྤྱི་བོར་རྡོ་རྗེ་སེམས་དཔའ་ཆེ་དྲུག་ཡབ་ཡུམ་ཁ་སྦྱོར་རམ། ཡབ་རྐྱང

ཡང་རྫོང་། ཞབས་གཡོན་བསྐུམ་གཡས་རྐྱང་བས་བཞུགས་པ་གཅིག་བསྒོམ། གསང་གནས་ཀྱི་འཁོར་ལོའི་དབུས་སུ་ཧཱུྃ། དེ་ལས་འོད་ཟེར་བདེ་སྟོང་གི་རང་བཞིན་ཅན་སྐྱེད་དུ་འཕྲོས། རྡོ་རྗེ་སེམས་དཔའི་སྐུ་ལ་ཐིམ། བདེ་བ་རྒྱས་ནས་ཁ་སྦྱོར་ཡིན་ན་སྦྱོར་མཚམས་ནས་ཐིག་ལེའི་རྒྱུན་འབབ་པ་དང་། གཙོ་རྐྱང་ཡིན་ན་ཞབས་ཀྱི་མཐེ་བོང་ནས་འབབ་གསུང་ཡང་། སྐུའི་ཆ་ཐམས་ཅད་ནས་ཕབས་ཀྱང་ཆོག །༔ གང་ལྟར་ཡང་ཐིག་ལེའི་རྒྱུན་གྱིས་ལུས་ནང་ཐམས་ཅད་ཁེངས་པར་བསམ་མོ། དེ་ལྟར་ན་བདེ་བ་དབང་ཐབས་དྲུག་པོ་འདི། ནཱ་རོ་པ་དང་། ཐར་པའི་ལམ་སྟོན་གཉིས་ཀྱི་མན་ངག་གཅུང་སྤྱོས་པ་ཡིན་ཟེར་མཁའ་ཡིག་རྙིང་འགའ་རེ་ན་སྣང་ངོ་། གཉིས་པ་གཞན་ལུས་ཤེས་རབ་ཀྱི་མན་ངག་ལ། སྔོན་འགྲོ་ཉི་སྒྲི་གོང་དང་འདྲ་བ་ལས། རང་ལུས་ཐབས་ལྡན་ལ་བརྟེན་ནས། རླུང་དང་གཏུམ་མོ་ཅུང་ཟད་གོམས་པར་བྱས་ན་བཟང་ངོ་། ལམ་དངོས་ལ་ཕྱག་རྒྱའི་མཚན་ཉིད་བརྟག་པ། སྔགས་དང་རྫས་ཀྱི་དགུག་པ། མི་སྣང་བར་སྒྲུབ་པ། འཁོར་བའི་སྐྱེ་རྒྱུན་བཅད་པ། ལུས་ཐུངས་རྒྱས་པར་བྱ་བ། ཕྱག་རྒྱ་སྤྲུལ་མར་སྦྱང་བ་སྐྱེ་སྦྱོར་བའི་ཆོས་དྲུག། ཕྱ་རྩལ་བ། བདེ་བ་དབབ་པ། བདེ་བ་འཛིན་པ། ཐིག་ལེ་བཟློག་པ། རྩ་མིག་ཏུ་གཤམ་པ། ཡེ་ཤེས་ཆེན་པོར་བསྐྱལ་བཟློ། དངོས་གཞིའི་ཆོས་དྲུག། ཡུལ་དང་། དུས་དང་། ལུས་ཀྱི་གནད་གསུམ་འཛོམ་པས་སྒྲུབ་སྐྱེ། ཕོ་ཉའི་ལམ་མོ། ཡང་རྫི་ལ་མགོ་བཅུ་འམ་བཅོ་ལྔའི་སྐྱོན་ཉམས་འཆད་པའང་ཡོད་དེ། ས་བཅད་མང་

༄༅། །རྒྱུད་ཙམ་མ་གཏོགས་དོན་ལ་ལྷུག་ཆད་མེད་དོ། འདིར་ས་གཅད་ཙམ་སྦྱོར། མཆན་དག་ནི་ལོ་གཱ་སུ་སྤྱོད་ཀྱི་དཀྲུས་སུ་མི་འཆད་དོ། གཉིས་པ་སྒྲ་ལུས་ཀྱི་མཚན་དཔག་ལ། སྔོན་འགྲོ་དངོས་གཞི་རྗེས་གསུམ་ཞེས་འཆད་པར་དཔོད་མེད། སྔོན་འགྲོ་གོང་དུ་བསྟན་པ་ཉིད་ཡིན་གྱི་ལོགས་སུ་མེད་པས་འདིར་འདི་སྐད་ཅེས་བྱ་སྟེ། ཉམས་མྱོང་མ་སྐྱེས་པ་སྐྱེད་པ་རྨི་ལམ་སྒྱུ་མ་དང་། སྐྱེས་པ་བརྟན་རྒྱས་སུ་འཕེལ་བ་སྲིད་པ་བར་གྱི་སྒྱུ་མའོ། དང་པོ་ལ། འདུན་པ་རྒྱུན་ཚགས་སུ་སྐྱོང་བ། རྨི་ལམ་གསལ་ལ་སྦྱང་སྦྱང་པ། རྨི་ལམ་ངོ་ཤེས་སྦྱོང་ཚུལ། སྤྲུལ་སྒྱུར་སྤེལ་སོགས་ལ་བསླབ་པ། རྨི་ལམ་དག་པ་རང་སྦྱོང་བ་སྤྲེ་ལྟའོ། དང་པོ་ནི་དམིགས་ས་ཆེན་གཅིག་མི་ནི་ཡང་། དེ་ཡིད་ལ་སྦྱོར་གསུམ་དུ་བྱ་སྟེ། ཉིན་གྱི་སྔོན་འགྲོ་རྣམས་སྔར་བཞིན་བྱས་ནས། ངང་ཞེན་སྤྱོད་པ་རང་ཐམས་ཅད་ལ་གཞིག་འབྲེལ་ཞིག་བརྟག་སྟེ། སྣང་བ་སྣ་ཚོགས་པ་འདི་དག་ཐམས་ཅད་རང་གི་སེམས་ཀྱི་སྣང་བ་ཙམ་མ་གཏོགས། དངོས་གནས་ལ་ཅུང་ཟད་ཀྱང་གྲུབ་པ་མེད་པས། སྒྱུ་མ་ལྟ་བུའོ། ཐམས་ཅད་སེམས་སྣང་ཡིན་ཡང་། ཕྱི་དོན་རྒྱང་ཆད་དུ་སྣང་བས། སྣང་བ་འདི་ཐམས་ཅད་དངོས་གནས་ལ་མ་གྲུབ་པའི་འཁྲུལ་སྣང་ཡིན་ཙམ། འཁྲུལ་སྣང་དེ་འཛིན་ཅིང་གང་ལ་སྣང་བའི་ནང་ཤེས་རིག་འདི་ཡང་འཁྲུལ་སྣང་ངོ་ལ་བལྟོས་པ་ཡིན་པའི་ཕྱིར། བདེན་དངོས་སུ་ག་ལ་ཡོད། འདི་དག་ཐམས་ཅད་ཀྱང་འཇའ་ཚོན་ལྟར་རྟེན་འབྲེལ་ཚོགས་པའི་སྣང་བ་ཙམ་ཡིན། གནས་ཚུལ་ལ་ཅུང་ཟད་ཀྱང་མ་གྲུབ་པོ་ཞེས་འདུན་

300 པ་དྲུག་པོ་སྦྱང་ངོ། ཡང་དེ་ཀ་ལ་དལ་ག་སོའི་ཚུལ་དུ་རིག་པ་རང་སོར་བཞག། ཚུལ་དེ་བསྒྱུར་ཁྲིན་ཐག་ཏུ་བསྒོམ་པ་སྟེ་དམིགས་སྐྱོར་དང་པོའོ། ཡང་དེ་ཀ་སྤྱོད་དུ་འགྲོ་བའི་སྒོ་ནས། ད་ལྟའི་སྣང་བ་
འདི་དང་རྨི་ལམ་ལ་ཁྱད་པར་མེད། ཉམས་སུ་ཉིན་གཉིས་ཀ་སྐྱོང་། དོན་ལ་ཕྱི་གཉིས་ཀ་མེད། དཔེ་ཁ་སང་ཕན་ཆད་ཀྱི་ཉི་ཚེ་སྡུག་བསྔལ་དང་། མདང་རྨི་ལམ་དུ་ཉི་ཚེ་སྡུག་བསྔལ་འབྱུང་བ་གཉིས་ལ། དེ་རིང་
གི་དུས་ན་ཁྱད་པར་ཅུང་ཟད་ཀྱང་མི་འདུག། ཁ་སང་ཕན་ཆད་བཟའ་བཏུང་དགའ་སྐྱིད་བྱས་པ་དང་། མདང་རྨི་ལམ་དུ་དགའ་སྐྱིད་བྱས་པ་གཉིས་ཀྱང་། དེ་རིང་གི་དུས་ན་ཁྱད་ཅུང་ཟད་ཀྱང་མི་འདུག། སང་
པ་ནམ་ས་སད་པའི་དུས་དང་། རྨི་ལམ་རྣམས་རྨི་ལམ་གྱི་དུས་ན། སྣང་བ་ཤར་མ་ཉམས། བདེ་སྡུག་སྐྱོང་མཉམ་དུ་བྱུང་། དེ་རིང་གི་དུས་ན་རྨི་ལམ་དེ་ཀ་དང་ཆ་འདང་མི་འདུག་པ་བཞིན་དུ། ཁ་སང་ཕན་
ཆད་བྱུང་བའི་སྲིད་དུས་ཀྱི་སྣང་བ་ཐམས་ཅད་ཀྱང་། དེ་རིང་གང་ན་འང་མི་འདུག་པ་དང་འདྲ། རྨི་ལམ་དང་ད་ལྟའི་སྣང་བ་ལ་ཁྱད་པར་ཅུང་ཟད་ཀྱང་མེད། བདེན་པར་གྲུབ་པ་རང་མི་འདུག་ཡ་ལྷུམ་དུ་བསྒོམ
དམིགས་སྐྱོར་གཉིས་པའོ།། ཡང་འདུན་པ་དེ་གཉིས་འབྲེལ་ཆགས་སུ་བསྒོམ་པའི་རྗེས་སུ། དེ་ནས་ཟད་རང་དང་གདོང་དུ་སྣང་བ་འདི་ཐམས་ཅད་རྨི་ལམ་རང་ཡིན་པ་འདུག་སྙམ་པའི་འདུན་པ་དྲག་པོ་
སྐྱེད་སྟེ་དམིགས་སྐྱོར་གསུམ་པའོ།། གཉིས་པ་ནི་ལུས་གནད་བཅོས། རང་གི་མགྲིན་པར་པདྨ་གསེར་ལོ་འདབ་བཞི་པ། དེ་ཉིད་པདྨ་དམར་པོ་འདབ་བཞི་འི་ལྟེ་བ་པར་བསྒོམས་ཀྱང་རུང་། ཨུ་ཡ་པོར་

༄༅། །རམ། པདྨའི་ལྟེ་བ་ལ་ཨོཾ་དམར་པོ། འདབ་མ་བཞི་ལ་མདུན་མ་ལ་ཨ། གཡས་པ་ལ་ཛྲ། རྒྱབ་མ་ལ་ཏ། གཡོན་པ་ལ་ར་སྟེ་ཐམས་ཅད་ཁ་དོག་དམར་པོར་སྒོམ། ཁ་ཅིག་རྫོགས་ས་མདོག་སྒོམ་པར་འདོད་པ་འང་ཡོད་པ། སྤྱིར་འགོག་པ་མིན་ཏེ། འདིར་མི་མཛད་པར་གདང་འཕྲིད། ཁ་དོག་འདྲ་བར་ཕྱེད་པ་འདི་ཀ······སྒོམ་ས་སླབ་ས་བདེའོ། འདབ་མ་བཞིའི་ཡི་གེ་ལ་ཧུཾ་ཙཾ་དམ་ཚམ་རེ་སེམས་ས་གཏོད། དབུས་ཀྱི་ཨོཾ་ལ་ཡུན་རིང་པ་རེ་སེམས་འཛོག། དམིགས་སྐོར་གཅིག་གོ། དེ་ལྟར་ཞག་ཤས་སོང་ནས···ཡི་གེ་རྣམས་ལ་སེམས་ཞི་ར་གཏད་པའི་སྐབས་སུ། དོ་ནུབ་ཅེས་ཀྱང་རྨི་ལམ་ཟིན་ཅིག་དགོས། དེ་ཡང་མང་པོ་ཟིན། གསལ་པོ་ཟིན། བཟང་པོ་ཟིན་གཅིག་བུ་ཙེ་སྙམ་པའི་དྲན་པ་ཡང་ཡང་གཏོང་ངོ་། གཉིས་པའོ། དེ་ལྟ་བུ་ཞག་ཤས་བསྒོམས་པས། རྨི་ལམ་མང་ཞིང་གསལ་བ་གཅིག་ཏུ་འགྱུར་འོང་། ག་ལ་ཏེ་མ་འགྱུར་ན་དམིགས་པ་དེ་ཁོ་ན་བསྒོམས་ནས། རླུང་བུམ་པ་ཅན་ལ་གནད་དུ་བསྣུན་པས། དེ་མ་ཐག་ཏུ་འགྱུར་འོང་། དམིགས་སྐོར་གསུམ་པ་སྟེ་དེ་རྣམས་དམིགས་ཚན་གཅིག་ཡིན་ན། འདི་ལ་རྨི་ལམ་ཟིན་པར་བྱེད་པའི་གདམས་ངག་ཅེས་གསུངས་ཏེ། དེའི་གོ་དོན་ཐ་མལ་གྱི་རྨི་ལམ་ཁ་དེ་ལ་ཞི···ཟིན་འབྱོངས་དགོས་ཅིང་། བག་རེ་ཙམ་བྱུང་ཡང་། ཉམས་སྐྱོང་ཐོག···ཚེ་བཙམ་མི་ཡོད། རླུང་སེམས་ལ་གཞན་དུ་བསྒྱུར་བའི་ཐབས་ལ་བྱུང་བའི་གཞི་དང་རྨི་ལམ་གསལ་པོ་དེ་ལ་ཞེ་ཡོན་ཏན་སྐྱེ་བ་ཡིན་པས། དེ་ལྟ་བུའི་རྨི་ལམ

302 ཟླ་བའི་ཐབས་ཡིན་ཞེས་པའོ། ཡང་མཁྱེན་པའི་ཡུལ་དུ་རའི་ཚེ་བས། སྨིན་མཚམས་སུ་ཚོས་འབྱུང་དཀར་པོ་མཚོན་གང་པ་གཅིག་གི་ནང་དུ། ཐིག་ལེ་དཀར་པོ་སྲན་མ་ཙམ་འོད་ཟེར་ཚོན་ལྡན་ཅིག་ལ་
ར་སེམས་བཏད། འདི་ལ་ངང་དམིགས་ལ་སྐོར་གསུམ་དུ་སྦྱོར་རྩོལ་སྦྱར་མས་རིམ་ལ་འགྱེའོ། རྟོག་པའི་ཡིག་རྒྱང་རྨས་ན། སྟེང་ཕྱི་ཡལ་ཁྱུ་ཏ་རླུང་ལས་དེ་ལ་བསྣུན་པ་ཆེ་བ་རང་མཛེད་དོ། གསུམ་པ་ནི། དམིགས་
པ་སྐུ་མ་ནི་བསྒོམས་པས་སྣང་དང་ཏེ་སྐྱི་ལམ་གསལ་ལ་མང་བ་རྟག་པར་ཡོང༌། དེ་བྱུང་བ་ན་ཡང་སྦྱར་བཞིན་མཁྱེན་པའི་ཡོ་ཡིག་ཡེ་ཤེས་ལྡན་ཏེ་དང་བཅས་པ་བཀའ་ལ་བཏབ། དོན་ནི་ཅི་ལ་ཀྱང་སྐྱེ་ལམ་ཟིན་པ།
ཟུ་ལྟོས་སྐུམ་པའི་འདུན་པ་དང་བཅས། ངང་ལ་མའི་ཡི་གེ་བཞི་ལ་རིམ་པས། ཡུད་རེ་ཡུད་རེ་སེམས་བཏད། དབུས་ཀྱི་ཡི་ལ་རེག་པ་བཏད་སྟེ། འདུན་པ་དྲག་ཏུ་སྦྱོང་བ་ཡུན་རིང་དུ་བྱའོ། ཕྱུན་མཚམས་
ཕམས་ཅད་ཏུ་ཡང་རྨི་ལམ་ཡིན་སྙམ་བཞིན་ནུ་དྲན་པ་དྲག་ཏུ་བྱའོ། ཉལ་བའི་སྐབས། དང་པོར་ཡ་ལ་སེམས་འཛིན། གཉིད་དབུ་ང་ཙམ་པ་ལ་ཨ་དང༌། ཅུང་ཟད་གྲིབ་པ་ལ་ཏ་དང༌། རྐྱེ་ཀྱི་འཐོམ་པ་ལ་ར
དང་། གཉིད་དཔོས་ལ་ཐིབ་ཀྱི་སེང་བར་ཡི་ལ་སེམས་འཛིན་ཞེས་པ་ཤ་དང་པ་བྱེད་ཀྱང༌། ལག་ལེན་ལ་འགོར་འགྱུ་བས། ཐོག་མ་གཉིད་དུ་མི་འགྲོ་བཞིན་དུས་ཉིད་ནས། ཡི་གེ་བཞི་ལ་རིམ་ཅན་དུ་སེམས
བཏད་དེ། མཐར་ཡི་ལ་སེམས་བཏད་པའི་ངང་ནས་གཉིད་དུ་འགྲོ་བ་ཐུན་ཚིག་གསུངས། དེ་སྐབས་ཀྱང་རྨི་ལམ་ཟིན་པ་རབ་ཏུ་སྦྱོར་སྐྱམ་པའི་འདུན་པ་མི་དྲག་ཙམ་སྐྱེད་ལས་རེས་པར་ཟིན་པར་འགྱུར།

༄༅། །ཧཱུྃ། དེ་ནས་འདུན་པ་དེ་ཉིད་རྒྱུན་དུ་སྦྱངས་པས། རྨི་ལམ་ཕལ་ཆེར་རྨི་ལམ་དུ་ངོ་ཤེས་པར་འབྱུང་ངེས་དམིགས་སྐོར་གཅིག་གོ། ཡང་ཉིན་པར་མགྲིན་པའི་འཁོར་ལོ་སྔར་བཞིན་བསྒོམ་ལ་ནས། དོ་ནུབ་རྨི་ལམ་མང་པོ་རྨི། གསལ་པོ་རྨི། བཟང་པོ་རྨི་བར་བྱ། རྨི་ལམ་ལ་རྨི་ལམ་དུ་ངོ་ཤེས་པ་ཅིག་བྱ་སྙམ་པའི་འདུན་པ་དྲག་པོ་བཏང་། མགྲིན་པའི་ཨོཾ་ཡིག་ལ་སེམས་བཏང་སྟེ་དང་ནས་སྣ་ར་བཞིན་བསྒོམ། དམིགས་སྐོར་གཉིས་སོ། དེ་ནས་ཡང་། སྣང་བ་ཐམས་ཅད་རང་སེམས་ལས་གཞན་དུ་མེད། འཛིན་པ་རང་གྲུབ། སད་དུས་ཀྱི་སྣང་བ་བཀགས་པ་དང་། རྨི་ལམ་ཞེན་སྒྱུ་བ་ལ་ཡང་ཁྱད་པར་མི་འདུག སྙམ་པའི་ངང་ནས་སེམས་ལ་ཆེར་བལྟ། ལྷོད་ཀྱི་བཞག ཡང་མགྲིན་པའི་ཨོཾ་ཡིག་ལ་མ་ཀྲིས་དྲན་པ་དང་། སྣང་ཡང་བདེན་པ་མ་གྲུབ་པའི་འདུན་པ་བཏང་ཙམ་ཞིག་བྱ། དམིགས་སྐོར་གསུམ་མོ། དེ་ཉིད་ཡང་ནས་ཡང་དུ་སྒོམ། དེ་ལྟར་གོམས་པས། དང་པོར་རྨི་ལམ་གསལ་པོ་ཅིག་རྨི། དེ་རྨི་ལམ་དུ་ཤེས། དེ་ནས་བདེན་མེད་ཀྱི་འདུན་པ་དང་བྱུགས་སུ་འབྱུང་བས་ཉེན་དྲུས་ཏེ། རྨི་ལམ་གྱི་སྣང་བ་ཡང་མ་ཡལ་བ་ལ། སེམས་བདེ་སྟོང་དུ་ལྷན་ནེ་གནས་པ་ཞིག་འབྱུང་། འདི་རྨི་ལམ་གྱི་དགེ་སྦྱོར་གྱི་དངོས་གཞི་ཡིན། ཉེག་ཏུ་འཆད་པར་འགྱུར་བའི་སྒྱུ་ལུས་སྦྱང་གཞི་འདིའི་ཡན་ལག་ཡིན་གསུང་ངོ་། ཡང་གོང་དུ་སྨིན་མཚམས་ཀྱི་ཐིག་ལེ་ལ་དམིགས་པ་སྤྱད་པ་ཡིན་ན། སྐབས་འདིར་ཡང་མགྲིན་པར་ཡི་གེ་ལ་སྒོམ་པའི་དོད་སྨིན་མཚམས་ཀྱི་ཐིག་ལེ་ལ་བྱས་ཏེ

འདུན་པའི་སྔར་བཞིན་སྦྱོང་བ་ཡིན། དེས་ན་འདི་ལ་ཊུ་དམིགས་སྐོར་གསུམ་དང་། རྨི་ལམ་ལ་རྨི་ལམ་དུ་ཤེས་པར་སྦྱོང་པ་དང་། རྨི་ལམ་གྱི་རང་བཞིན་ཤེས་པར་བྱེད་པ་གཉིས་ཡོད་དོ། འདི་དག་ལ་འང་ཡུན་རིང་
ནས་བསྒོམས་ཀྱང་། རྨི་ལམ་མི་ཟིན་པ་དང་། རྨི་ལམ་ཟིན་ཡང་དགེ་སྦྱོར་མི་སླེབ་པའི་རིགས་ལ། རླུང་བུམ་ཅན་འཛིན་ཅིང་། བདེན་མེད་ཀྱི་འདུན་པ་དེ་ཤུགས་ཆེ་ལ་ཡུན་རིང་དུ་སྦྱོང་བ་གལ་ཆེའོ། བཞི་པ་ནི།
སྣང་བ་ཞེན་མ་གྲིན་པའི་ཡི་ཕོ་ལྟ་བས། སྨིན་མཚམས་ཀྱི་ཐིག་ལེ་ལ་ལོ་སེམས་གཏོད་པ་གང་རུང་གཅིག་བསྒོམ་པའི་ངང་ནས། རྨི་ལམ་ཡིན་སྙམ་པའི་འདུན་པ་དྲག་ཏུ་སྐྱེད་ནས། རང་གི་མཐུ་ནན་ཡོད་པའི
སྣོད་བཅུད་ཀྱི་དངོས་པོ་ཅིག་ལ་དམིགས། མང་པོར་སྤེལ་བའི་རྗེས་སུ་གཅིག་ཏུ་བསྡུ་བ་བསམ། ཆེན་པོར་རྒྱ་བསྐྱེད་ཅིང་ཆུང་དུར་བསྡུ་བ་སོགས་ལ་བསླབ་དམིགས་སྐོར་གཅིག། ཡང་བདེན་མེད་དུ་ཤེས་པའི
ངོ་ནས། མེ་ཆུ་གཡང་ས་སོགས་འཇིགས་སྐྲག་སྐྱེ་བ་དང་། སྐྲག་བྲོ་ངོ་ཚ་སོགས་ལ་ཐོག་ཆེས་ཀྱི་དམིགས་པ་བྱེད། རེ་རེ་བ་སོགས་ཐོགས་བཅས་ལ་ཐོགས་མེད་དུ་སྦྱོང་ངོ་། དམིགས་སྐོར་གཉིས། ཡང་
སྒྱུ་མའི་འདུན་པ་དང་བཅས་བཞིན་པས། ཉི་ཟླ་འོད་ཟེར་ལ་འཕྲུལ་ནས་སུམ་ཅུ་རྩ་གསུམ་སོགས་བལྟ། དགའ་ལྡན་དུ་ཕྱིན་ནས་བྱམས་པ་ལ་ཆོས་ཉན། ཡི་དམ་གྱི་ལྷའི་ཞལ་བལྟ། ཟླམ་
ཅིང་མཁའ་འགྲོ་སོགས་དང་མཇལ་ནས་དབང་བསྐུར་ཞུ། ནམ་མཁའ་ལ་འཕུར། ས་འོག་ཏུ་འཛུལ། སྟོད་ནས་མེ་འབར་བ་དང་། སྨད་ནས་ཆུ་འབབ་པ་སོགས་ཆོ་འཕྲུལ་སྣ་ཚོགས་པ་བྱ་ཞི་སྒམ་

ཁྲི
ཤེ

༄༅། །པའི་འཛིན་པ་བྱ། དེ་ལྟ་བུ་བསྒོམ་ཡང་བསྒོམ་མོ། དམིགས་སྐོར་གསུམ་པའོ། དེ་གསུམ་ཙམ་པ་ཡང་། ཐོག་མར་མགྲིན་པར་ཨཾ་སྨིན་མཚམས་སུ་སེམས་བཏད། སྣང་བ་ཕྱི་ལ་བདེན་མེད་དང་རྨི་ལམ་གྱི་འཛིན་པ་སྦྱངས། དེ་ནས་སོ་སོའི་དམིགས་པ་དང་བཅས་ཏེ། དོ་ནུབ་རྨི་ལམ་ཟུང་འདི་ལྟར་བྱའོ་སྙམ་པ་དེ་བསྟུར་ཚགས་སུ་བསྒོམ་དགོས་པ་ཡིན། ཉིན་པར་དེ་ལྟར་བསྒོམ་པས་མཚན་མོ་རང་ཤུགས་སུ་འབྱུང་ངོ༑ ལྔ་པ་ནི། ཡང་ཉིན་པར་སྦྱར་བ་ཞེན། མཁྱེན་པའི་ཡེ་ཤེས་ལྷ་དང་། སྤྲུལ་བའི་ཐིག་ལེ་གང་རུང་ལ་སེམས་བཏད། བདེན་མེད་དང་། སྒྱུ་མ་ཡིན་པར་སྣང་ལ་བློ་འཛིན་པ་དྲག་པོ་སྦྱངས། དེ་ཀ་ཏི་དང་ལོ་དམིགས་པར་རྐྱང་ཟར་བཅུག། དེ་མ་ཐག་རང་གཞན་སྣོད་བཅུད་ཐམས་ཅད་དགྲུས་པ་ཧཱུྃ་ཏུ་ཐིམ། བདག་མེད་པའི་དཀྱིལ་འཁོར་དུ་ཐུ་གུ་ལ་ཀྱིས་བསྒོམ། བདེན་མེད་དང་། རྨི་ལམ་གྱི་འཛིན་པ་ཡང་ཙམ་སྦྱངས། ཉིན་པར་དེ་ལྟ་བུ་ཡང་ཡང་བསྒོམས་པས་མཚན་མོ་རྨི་ལམ་དུའང་འབྱུང་ངོ༑ དང་པོར་ལྷ་སྐུ་ཤར། དེ་བདེན་མེད་དུ་ཤེས་པས་བདེ་བ་རང་ཤུགས་སུ་རྟེ་དོ། ལྷ་སྐུ་གསལ་ལ་སྟོང་བདེ་ཁ་ཞི་དང་ལོས་མ་ཡོས་པ་ཞིག་འབྱུང་ངོ༑ འདིས་རྨི་ལམ་གྱི་དག་སྒྱུར་མཐར་ཕྱིན་པའོ། དཔེ་ལ་ཇི་ར་བསྐྱེ་འཕོ་བ་འདི་ལ་སྒྱུ་ལུས་ཀྱི་གདམས་ངག་ཡི་ཀྱ་ཏི་ཧྲི་པ་ཨ་ཡིན་པར་མཛད་དོ། ལས་དང་པོ་པ་… གཅིག་ལ་སད་དུས་ཀྱི་སྒྱུ་མའི་ཉམས་སྐྱོང་དེ། གློ་བུར་བཙན་ཐབས་སུ་སྐྱེ་དཀའ་བས། སད་དུས་རང་ལ་དང་པོར་གཏན་དེ་དུ་བསྒྲུན་དགོས་ན། སྒྱུ་མ་ལྟ་བུ་ལས

གཏུམ་མོ་ཡོན་གཡུང་དྲུང་ཆེ། འོན་ཀྱང་རྨི་ལམ་གྱི་གདམས་ངག་ལས་ནི། ལས་དང་པོ་པ་ལ་འདང་འཁྲུལ་དུ་ཉམས་སྐྱོང་སྐྱེ་ཐུབ། དེ་བྱུང་ན་སད་དུས་ཀྱི་སྒྱུ་མའི་ཉམས་སྐྱོང་སྐྱེ་ཐལ་ལ་ཡང་ཚོགས་མེད་པས་ཀྱི་ལོ ཀྱི་གསེང་འཚམ་ལ་ཕྱིན་ན་སད་དུས་ཀྱི་སྒྱུ་ལུས་ལ་ཚོགས་མེད་དོ། དེས་ན་སད་དུས་དང་བར་དོ་སྒྱུ་མའི་སྐུ་བ་རྨི་ལམ་སྒྱུ་མ་ལ་ཐུག། ལུགས་འདིའི་རྒྱུ་དཔ་བཤད་ཀྱི་སྐབས་ན་ཡང་། སྐྱེ་བ་ར་གཏུམ་མོ། སྙིང་གར་འོད་གསལ་ལ། མགྲིན་པར་སྒྱུ་ལུས། སྤྱི་བོར་ལས་རྒྱ་སྟེ། འཁོར་ལོ་བཞི་ལ་ལམ་བཞི་སྦྱོར་བའི་སྐབས། སྒྱུ་ལུས་ཀྱི་གདམས་ངག་མགྲིན་པར་གནད་དུ་བསྣུན་གསུང་བའི་རྒྱུ་མཚན་དེ་ཡིན་ནོ། ལུགས་གཞན་ལ་རང་ཚད་ཀྱི་ལ་གཞན་ཡང་ཡོད་དེ་འདིར་མ་སྨོས་སོ། གཉིས་པ་ཉམས་སྐྱོང་སྐྱེལ་པ་གདམས་ངག་ཀྱིས་ངོ་སྤྲོད་པ་ལ། སྣང་བ་སྒྱུ་མ་དང་། བར་དོ་སྒྱུ་མ་གཉིས་སོ། ། དང་པོ་ལ། དངོས་དང་བཏགས་འདོད་མ་གཉིས་ལས། དང་པོ་ནི། གཉིས་སད་དུས་ཀྱི་སྣང་བ་ཡིན་ཏེ། དབང་པོ་རྣོན་པོ་ཅིག་ལ་རྨི་ལམ་ཟིན་པ་དང་འབྱོངས་པ་ཙམ། སད་དུས་ཀྱི་སྣང་བ་རང་ཕྱུགས་ཀྱི་འབྲུ་ང་ཐ་ཅིག་ཀྱང་ཡོད། དབང་པོ་འབྲིང་ལ་རྨི་ལམ་ཀྱི་ཉམས་དེས་ད་ལྟའི་སྣང་བ་ལ་རྒྱས་བཏབ་པ་ཙམ་ཀྱིས་འཆར་ཐུབ་པ་ཅིག་ཀྱང་ཡོད་མོད། འདིར་དབང་པོ་ཐ་མ་ཅིག། རྨི་ལམ་དག་པ་དཀའ་སྦྱོང་ས་ཆ་རབ་ཡིན། ཞིན་ན་ཡང་རྨི་ལམ་ཟིན་ཅིང་དེར་སྒྱུ་མ་ལྟ་བུའི་ཉམས་སྐྱོང་ཐུབ་ཀྱིན་ཡོད་ན། ཉིན་པར་ཡང་འདི་ལྟར་བསྒོམ་སྟེ། སྔོན་འགྲོ་རྣམས་གོང་ལྟར་བཏང་། སྔར་བཞིན་མགྲིན་པའི་ཨོཾ་ཡིག་ལ་སེམས་བཟུང་ཟད་པ་རྟད་པ

༄༅། །རང་གཞན་སྣོད་བཅུད་འདི་དག་སྣང་བ་ལ་རང་བཞིན་མེད་པ་རྨི་ལམ་ལྟ་བུའོ། ཞེས་རྨི་ལམ་གྱི་ཉམས་མྱོང་དྲན་པ་དང་བསྲེས་ཏེ་ཉུང་ཟད་བཞག ། དེ་ཡང་ཡང་བསྒོམ་སྟེ་དམིགས་སྐོར་གཅིག ། ཡང་དེ་ནི་འཁྲུལ་ལ་སྣང་བ་ཐམས་ཅད་ནམ་མཁའ་ལ་འཇའ་ཡལ་བ་བཞིན་དུ་སོང་། གང་ཡང་ཐམས་ཅད་དུ་མེད་པར་འཛོག་པ་ཡང་ཡང་བསྒོམ་དམིགས་སྐོར་གཉིས། ཡང་བདེ་ཉམས་མེད་ཀྱི་ལྡན་པ་དང་མི་རྟོག་པ་དེ་ཁ་བཞིན་སྔོན་དུ་བཏང་ནས་སྐྱོང་བའི་ངང་ལས། རང་བསྐྱེས་རྗེ་ར་རམ་བདག་མེད་མའི་སྐུར་གསལ་གྱིས་བསྒོམ། སྣོད་བཅུད་ཐམས་ཅད་ལྷ་དང་གཞལ་ཡས་ཁང་དུ་བསམ། དམིགས་སྐོར་གསུམ། ལྟར་ཤར་ཙམ་སྒྱུ་མ་ཡང་རང་ཤར་དུ་ཤར་ཉན་རེས་ཚོག ། དེ་མིན་དགེ་ལ་བ་འོར་སྐྱེ་ན་འཁོར་ལོ་དེ་ལ་ཡང་སྒྱུ་མ་ལྟ་བུའི་འདུན་པ་སྐྱོང་ངས། དམིགས་སྐོར་བཞི། ཐུན་མཚམས་ཐམས་ཅད་དུ་ཡང་ལྟ་སྣ་དང་སྒྱུ་མའི་འདུན་པ་སྐྱོང་། དམིགས་སྐོར་ལྔ་སྟེ་དམིགས་ཆེན་གཅིག་ལས་ཕྱེ་བའི་དམིགས་སྐོར་ལྔའོ། གཉིས་པ་ནི། དེ་ནས་རང་གི་མདུན་དུ་མེ་ལོང་ཕྱེ་ཞག ། རང་གི་གཟུགས་བརྙན་ཤར་ཏེ་ལ། སྐྱེ་བོ་མང་པོས་བསྟོད་པ་དང་མཆོད་པར་བསམ། གཟུགས་བརྙན་ལ་དགའ་སེམས་མེད། སྨོད་ཅིང་བརྡེག་ང་ཚོག་བྱེད་པར་བསམ། གཟུགས་བརྙན་ལ་ཞེ་སྡང་མེད། ཐམས་ཅད་འདི་ལྟ་བུའི་སྒྱུ་མ་དུ་བསམ། དམིགས་སྐོར་གཅིག ། དེ་རང་དང་མི་ལ་ངེག་བར་དུ་བརྟེན་ནས་སྨོམ་སྟྲ་ དམིགས་སྐོར་གཉིས། རང་ལའང་དེ་བཞིན་དུ་བསྒོམ་སྟེ་དམིགས་སྐོར་གསུམ། དེ་བཞིན་

ཏུ་ཡི་དམ་གྱི་ཕྲིས་སྐུ་མཁྱེན་ལོག་གི་ཀ་ཟླ་གྲས་པ་ཧ་སྣ་ནམ་ལེ་ལོང་ལ་ཤ་ང་བ་ར་བུས་ཏེ་བསྒོམ་པ་སོགས་ལ་འབང་ག་སུམ་སྟེ། དམིགས་སྐོར་དྲུག་པོ་དང་རྣམས་ཚོགས་འདོན། ཁྲི་ལམ་དང་གཉིད་སད་ཀྱི་སྐུ་མ་དེ་ཡང་དུ་ཆད་བརྟེན་ཁ་གྲུབ་ཅན་ཆོས་ཀྱི་དར་སངས་རྒྱས་པའི་ལམ་དེ་ཉིད་ཡིན། དེ་ཡང་གཏུམ་མོ་དང་རྨི་ལམ་གཉིས་ཀ་རབ་བསྒོམ་པས། གཉིས་ཀ་ལ་ཉམས་མྱོང་སྐྱེ་ན་རབ་ཡིན། ད་དུང་གཉིས་ཀ་བསྒོམ་ཞིང་ཉམས་སྐྱོང་། བར་དུང་ཅིག་ཁོ་ན་ལ་སྐྱེ་ན་འབྲིང་། དེ་ཀ་ལ་བསྒྲིལ་ནི་སྒོམ་པས་ཆོག། གང་ལ་ཡིན་ཡང་རུང་། རབ་རྩ་ཐམས་ཆད་རྣམ་མེད་པ་ཞིག་དགོས་པ་ཏེ། དེང་སང་གི་གང་ཟག་ལ་དེ་ཡང་དཀོན། ཐམ་ཁྱག་ཁྲུག་གི་སྒོམ་ཅིག་ལ་མེད་ཐབས་མེད། དེ་ཡོད་པས་ཀྱང་འཆི་བ་བར་དོ་ཀུན་ལ་བསྒྲུབ་པར་འོང་ངོ་། གཉིས་པ་བར་དོ་སྒྱུ་མའི་མཚན་ངག་ལ། བར་དོ་དང་པོ་འཆི་ཁ་འོད་གསལ་ལ་སྐྱེ་ཉམས་ཆོས་སྐུ་ངོ་བཟུང་བ་ར་དགོས་ཅིག འདི་ཚེ་འདིར་སངས་རྒྱ་བའི་ཕྱོགས་སུ་གཏོགས་གསུངས་ཏེ་བར་དོ་ཀ་གཙོ་ཆེ། བར་དོ་གཉིས་པ་སྒྲུབ་ལྕོགས་ལ་པ་ཉམས་ཟུང་འཇུག་གི་སྐུ་ངོས་བཟུང་བ་དང་གཉིས། བར་དོ་གསུམ་པ་འགྲོ་དྲུག་གི་སྐྱེ་སྒོ་དགག་པ་དང་གསུམ། དེ་གཉིས་བར་དོར་སངས་རྒྱ་བའི་གདམས་ངག་དགོས་ཡིན། འཕྱོས་དོན་ལ་བཞི། པ་སླེ་སྒོམ་ཁེགས་ནས་སྐྱེ་གནས་འདམ་དུ་ཡོད་པའི་གདམས་ངག་དང་བཞི་འོ། དེ་ཡང་རྣམ་པའི་ཡི་གེ་རྣམས་ལས། རྨི་ལམ་སྒྱུ་མ་ལས། གཏུམ་མོ་འདི་ཉམས་ལས་སྐྱོང་ཆུང་བྱང་ཡོང་བ་ཅིག་ཡིན་ནམ། འཆི་ཁ་ཁོ་ནར་འོད་གསལ་བ་ངོ་ཤེས་པ་ཞིག་འབྱུང་། དཔྱར་ནས་མ་སྦྱངས་ནམ། གདེང་ཁེལ་མི་ཡོང་བས་སྦྱོང་དགོས།

༄། །ཕ་པོ་ནི། སྔོན་འགྲོ་སྒྲུམ་ཕྱེར་སྦྱངས། ནམ་ཞིག་བདག་འཆི་བའི་ཚོ། འཆི་བ་ཆོས་ཀྱི་སྐུར་ལམ་དུ་འཁྱེར་དགོས། དེ་ཡང་འདི་ལྟར་སྒོམ་པ་ཡིན་སྙམ། འཆི་བ་ལམ་ཁྱེར་ཡིན་ནོ་བར་ཞེས་པའི་འདུན་པ་དེ། དམིགས་པའི་སྲོག་ལ་བསྡུར་ཆགས་སུ་ཡོང་བར་བྱས་ནས་རང་གི་སྙིང་ཁོག་སོར་བཞི་རྩ་མདུད་གྲུ་གསུམ་ཆོས་འབྱུང་དམར་པོར་ཕྱུར་པའི་ནང་དུ། ཧ་ཡིག་དམར་པོ་འདབ་བཞིའི་ལྟེ་བར་ཨཿཤད་དམར་པོ་ཅིག། འདབ་མ་བཞི་ལ། ཨ་ནུ་ཏྲ་ར་བཞི་ཡང་དམར་པོར་བསྒོམ། དམིགས་གནད་དང་པོའོ། ནམ་ཞིག་ས་ཆུ་ལ་ཐིམ་དུས། ལུས་ཀྱི་ཟུངས་མི་ཐུབ། ས་ལ་བྱིང་བའམ། གཞན་གྱིས་མནན་པ་སྙམ་བྱེད། སྨིན་ལྟ་བུ་ལང་ལོང་གི་རྣམས་འབྱུང་བ་ཡིན་པ་འདུག་སྙམ། མདུན་གྱི་ཨ་ལ་ཞེས་པ་བརྗོད། གནད་གཉིས་པའོ། ཨ་དེ་གཡས་ཀྱི་སྣ་ལ་ཐིམ། ནམ་ཞིག་ཆུ་མེ་ལ་ཐིམ་པས། ལུས་གྲང་བ་དང་འདར་བའི་རྣམ་པ་འབྱུང་། སྣང་གྲགས་ཀྱི་ཆོས་རྣམས་དུ་བ་ལྟ་བུར་ཕྱུལ་ཕྱུལ་བའི་ཉམས་འཆར་རོ་སྙམ། གཡས་ཀྱི་ཤུ་ལ་ཞེས་པ་བརྗོད། གནད་གསུམ་པའོ། དེ་ཧྲིས་ཤུ་ཡུ་ཀྲུ་ཏ་ཀྱི་ཏ་ལ་ཐིམ། ནམ་ཞིག་མེ་རླུང་ལ་ཐིམ་པས། ཕྱོགས་མར་ཚད་དུགས་ཆེ་ཞིང་། ཕྱི་ནས་ཚོད་པ་ཡལ། རང་གི་སེམས་མེ་ཁྱེར་ལྟ་བུ་གས་ལ་རྡེག་ཙམ་འབྱུང་སྙམ་དུ་ཀྲུ་བ་ཀྱི་ཏ་ལ་སེམས་གཏད། གནད་བཞི་པའོ། དེ་ནས་ཏུ་ཡང་ཀ་ཡོན་ཀྱི་ར་ལ་ཐིམ། ནམ་ཞིག་རླུང་རྣམ་ཤེས་ལ་ཐིམ་པས། གཡོ་བ་དང་། འཁྲིགས་པ་དང་། འཁྲུལ་བའི་ཉམས་དྲག་པོ་དང་། རླུང་ཕོས་ཁྱེར་བ་ལྟར་སྣང་། ཞེས་པ་མར་

310 མི་ལྡང་བཞིན་ཆུ་གས་ལ་བ་བགྲ་ལམ་པ་ར་སྦྲང་བར་འདུག་སྙམ་དུ་" གཡོན་གྱི་ར་ཡིག་ལ་སེམས་བཏུད། གནད་ལྔ་པའོ། དེ་ནས་ར་ཡིག་དེ་ཡང་དབུས་ཀྱི་ཨ་ཤད་ལ་ཐིམ། ནམ་ཞིག་ནམ་མཁའ་རྣམ་ཤེས་ལ་
ཐིམ་པས། རྣམ་ཤེས་ཀྱི་ནང་ནས་སྣང་བ་དཀར་ལམ། མཆེད་པ་དམར་ལམ། ཐོབ་པ་ནག་ལམ། འོད་གསལ་སྤྲོས་བྲལ་གསལ་ཞིང་རིག་པ་རྣམས་"" སེམས་ཉམས་ཨ་ཁ་ར་ཁ་ཡ་འདུག་ཧྲུ་ཧྲུ་"" ཕྱོགས་ཚ་ཉེ་
རིང་མེད་པ་ལ་ཧ་ཆ་རབ་ཡིན་པ་འདུག་སྙམ་པ་དང་། དབུས་ཀྱི་ཨ་ཤད་ལ་ཡུན་རིང་དུ་སེམས་བཏུད། མཐར་དེ་ཡང་མི་དམིགས་པར་ཕྱིར་ལོ་གི་པ་ལ་དྲང་ཟད་པ་ཞག། གནད་དྲུག་པའོ། ཡང་དེ་ལས
དགྱེས་རྡོར་རམ་བདག་མེད་མ་གཙོ་རྐྱང་ངམ་དཀྱིལ་འཁོར་སྣང་ཙམ་གྱིས་བསྒོམ། སྒྱུ་མ་ལྟ་བུར་ཤེས་པར་བྱ་གནད་བདུན་པའོ། གནད་དང་པོ་དྲུག་འོད་གསལ་དང་། ཕྱི་མ་སྒྱུ་ལུས་ཡིན། དེ་ཀ་ཡང་ཡང་
བསྒོམ་པ་དམིགས་རྩེ་ནག་ཅིག་ཡིན་ནོ། འདི་རིམ་ཅན་གྱི་གནད་བདུན་པ་དེ་ལ། དམིགས་སྐོར་དེ་རེ་ཞུས་ནས་འཚམ་པར་ངང་བས་དང་སང་འཁྲིད་འདེབས་པ་རྣམས་ཀྱི་དེ་བཞིན་དུ་བྱུང་ན་ལེགས་སོ། འཆི
བའི་ལྟས་སུ་ཕྱིའི་རྟགས་རྣམས་པ་རང་གི་མི་ཤེས་ཀྱང་། ནང་རྟགས་རྣམ་པ་དངོས་སུ་མྱོང་བར་འགྱུར་བའི་ཕྱིར། ད་ལྟ་ནས་ཡང་ཡང་དྲན་པའི་སྦྱོང་ལ་འདྲིས་ན་ཧ་ཕག་པ་ཀ་ལ་ཅི་མོད། ཤི་འཕོ་བས་ཆུད་པས་སྒོམ་
སྟབས་མི་བདེ་ན། ས་ཆུ་ལ་ཐིམ་པ་ཡིན་སྙམ་པ་ནས། རྣམ་ཤེས་འོད་གསལ་ལ་དུ་ཐིམ་པ་ཡིན་སྙམ་པའི་བར་དུ་ནམ་ཚམ་སྦྱངས། དེ་དག་ནི་སྦྱོར་གྱི་བཞི་ལྡན་བ་སྡེ་གཉིད་སད་ཀྱི་གདམས་ངག་ཡིན་ནོ། དེ་ལྟར་དེ་རིམ

[illegible]

༄༅། །བ་དེ་འབྱོངས་པར་བྱུང་ནས། ཉལ་ཁར་ཡང་དེ་བཞིན་དུ་བསྒོམ་སྟེ། གཉིད་ལ་རིམ་གྱིས་འགྲོ་བའི་རིམ་པ་བཞི་ལ། ཡི་གེ་སོ་སོ་སྦྱོར་བཀའི་ཤད་པ་ཙམ་ཡོད་སྐྱང་། དཔྱེ་རི་གང་ཟག་གི
ལག་ལེན་དུ་མི་ཐེལ་བས། གཉིད་མི་གྲོ་བ་རིག་པ་དྭངས་སུ། སྣང་སྲིད་ཐིགས་པ་དེ་རྫོགས་པར་བསྒོམ། ཨཿཤད་ལ་སེམས་བཏུང་བའི་ངང་ནས་གཉིད་དུ་འགྲོ་བར་བྱའོ། དམིགས་སྐོར་གཅིག། དེ་ལྟར་ཡང
ཡང་གོ་སླ་བས་གཉིད་ཀྱི་འོད་གསལ་ཟིན་ཡོད་ཞིང་། ཡང་ཉིན་པར་སྣང་ཀྱི་དམིགས་པ་དེ་བསྒོམས་ནས་ཨ་ཤད་ལ་སེམས་གཏད་པའི་སྐབས། དབུ་མི་རྟོག་པ་བསྒོམ་པའི་རྗེས་སུ། གཞན་གྱིས་བར་མཆོད་པ་ཕྲ
ལྷ་སྐུ་སྒྱུ་མ་ལྟ་བུ་བསྒོམ་དགོས་སྐྱུ་པའི་འདུན་པ་བཏང་། དེ་རྗེས་ཨ་ཤད་དེ་ཡང་མི་དམིགས་པར་སྤྲུངས་ཏེ་སེམས་ཅི་གནས་གནས་སུ་བཞག། དེའི་འཕྲོ་བཅད་དེ་རང་ཉིད་ཡི་དམ་དུ་ཐལ་ཀྱིས་བསྒོམས་ནས། སྙིང་
སྟོང་སྒྲོ་ ཨ་ལྟ་བུ་ཏི་སྐར་ཞལ་ལ་ཙེ་རེ་བལྟ་བར་བྱའོ། དམིགས་པ་འདི་སྒྱུར་ཀྱིན་ཡང་ཡང་བསྒོམ་ དམིགས་སྐོར་གཉིས། ཡང་དེའི་སྟེང་དུ་དོན་སྐུལ་གཉིད་འཁྲུག་པའི་སྐབས་སུ་མི་རྟོག་པ་བསྒོམ། སྨིལམ་དུ་ལྷ་སྒྲུ་སྟོང་
སྟོང་ ཨོཾ་བསྒོམ་དགོས་སྙམ་པའི་འདུན་པ་བསྐྱུན་ཏེ་བསྒོམ། དམིགས་སྐོར་གསུམ། ཉིན་པར་དེ་བཞིན་བསྒོམ། ཉལ་ཁར་ཨཾ་ཤད་ལ་སེམས་གཏད་པའི་སྐབས། དབྱུ་གཉིད་འཁྲུག་པོ་ལ་འོད་གསལ་
ཟིན་པ་ཅིག་དང་། སྨི་ལམ་ལྷ་སྐུར་འཆར་བ་ཞིག་སྐྱེད་དགོས་སྙམ་པའི་འདུན་པ་ལྷང་ངེ་བའི་ངང་ནས…… གཉིད་དུ་འགྲོ་བར་བྱ། དེ་འདྲ་ལན་མང་དུ་སོང་ན་གཉིད་འཁྲུག་པོ་དང་རྨི་ལམ་ལ་ངེས་པར་ཡོད་པ་ཡིན་ནོ།

312 དམིགས་སྐོར་བཞི་སྟེ་དགེ་སྦྱོར་གཉིད་དང་བསྲེ་བའོ། དམིགས་པ་དེ་རྣམས་འབྱོངས་པའི་སྐབས་ནི། ཉིན་པར་སྦྱོར་ཀྱི་དམིགས་པའི་སྟེང་དུ། འདུན་པ་བསྐྱེད་དེ། ནམ་ཞིག་འཆི་བའི་དུས་སུ་འདི་ལྟར་སྒོམ་རྒྱུ
ཡིན་ ཕྱི་ནང་གི་སྣང་བ་ཐམས་ཅད་ཀྱི་རང་བཞིན་སྟོང་པ་ཉིད་དུ་ཤེས་པར་བྱ། འཆི་བ་འོད་གསལ་ལ་བྱ་བ་ཡང་དཀྲ་ཨ་ཤད་ཡལ་བའི་དུས་ཀྱི་མི་རྟོག་པ་འདི་ཀ་འདྲ་བ་ཅིག་ཡིན། སེམས་ཀྱི་རང་བཞིན་སྤྲོས་བྲལ
བ་དེ་སྟོང་འདི་ལ་རིང་ངོ་ཞེས་པའི་བློ་ནས་གནས་པ་ཅིག་བྱེད་དགོས་སྙམ་པ་དང་། དེ་ལས་ལྡངས་ཏེ་ལྟ་སྐྱུར་ཤར་བའི་དུས་བར་དོར་ཡང་འདི་ལྟ་བུ་བསྒོམ་རྒྱུ་ཡིན་སྙམ་པའི་འདུན་པ་བྱ། དམིགས་སྐོར་གཉིས་པ།
ཡང་ཉལ་བའི་དུས་སུ་འདུན་པ་དེ་ཀ་ཁ་སྤྱོས་ཏེ། ནམ་ཞིག་འཆི་བའི་ཚེ་ཡང་། ད་ལྟ་གཉིད་འོད་གསལ་དུ་འཛུག་པའི་གདམས་པ་འདི་ཀ་བསྒོམ་རྒྱུ་ཡིན་སྙམ་པ་སྟེ་དམིགས་སྐོར་གཉིས། དེའི་སྟེང་དུ་བར་དོའི་
གནས་སྐབས་སུ་ཡང་དཔྱིའི་རྨི་ལམ་དང་རྡུབ་བར་ ''' ཀ་སྒྱུ་སྟུད་སྒྱོང་འཇོག་སྒོམ་དགོས་སྙམ ''' པའི་འདུན་པ་བསྐྱེད་ནས་ དམིགས་སྐོར་གསུམ་མོ། དེས་གཉིད་འཐུག་པོའི་སྐབས་སུ་ཡང་། འཆི་བ་དང་བསྲེ
བའི་ནུས་པ་ཆུང་ཟད་ཡོད་ཤིང་། རྨི་ལམ་ལྟ་སྐྱུར་ཤར་བའི་སྐབས་བར་དོ་དང་བསྲེ་བའི་འདུན་པ་གསལ་པོར་འབྱུང་། དེ་རྣམས་དགེ་སྦྱོར་ཚེ་ལས་དང་བསྲེ་བའོ། ད་ལྟ་གསོན་པོའི་དུས་སུ ''' སད་དུས་དང་གཉིད་ཀྱི
དགེ་སྦྱོར་དང་སྦྱོར་ཐབས། འཆི་བ་འོད་གསལ་དེས ''' ཉིན་པར་གྱི་ཚོམས་མེད་དོ། ཆོས་སྐུ་ངོས་བཟུང་ཀའི་འཕྲུལ་དག་འདི་རྣམས་དམིགས་པ་ལ་རྡོ་རྗེ་འོད་གསལ་གྱི་དམིགས་པ་ཞེས་ཆེ་ཡང་། རང་དོན་གྱི་དམ་རྫས་དག་དང་འབྲེལ

༄༅། །ཚེབས་ཁྲམ་གཏེར་མ་ཕྲམས་ཀྱིས་བར་དོ་སྒྱུ་མའི་སྐབས་འདིར་སྟོན་པ་མཛད་པ་ཡིན་ལ། དོན་ཀྱང་སྔོན་དཔོན་རྡོ་གཞི་སྤུང་རྡོ་རྗེ་ལེ་ཤན་དག ཡིག་ཆུང་རྣམས་ཀྱི་ཉང་ནས་སྒྱུ་ལུས་ཀྱི་ཡིག
ཆུང་ཆེག་སྣ་རིང་ཐུང་འདྲ་སྨིན་གསུམ་ཡོད། དོན་ལ་ཁྱད་མེད་ཏེ་དེ་ ཨུ་དག་ནས་འོད་གསལ་བ་ལས་ལྷ་སྐུར་ལྡང་བ་འདི་རྣམས་གསལ་པ་མ་བྱུང་། ཨོ་ལྐུགས་ཀྱི་གདམས་ངག་དང་མེས་ལུགས་ཀྱི་གདམས་ ཨུ་དཀའ་ལ་ཡོད་ཏེ།
འདི་ངེས་པར་དགོས། གཞན་དུ་ན་སྤྱིར་སྒྱུ་ལུས་ཀྱི་གདམས་ངག་ཡིན་པར་མི་འགྲོ། སྒོམས་བར་དོའི་གདམས་ངག་ཡིན་པའི་རྒྱུ་མཚན་མེད་པར་འགྱུར། ཡིག་ཆུང་དེ་དག་ཏུ་མི་གསལ་ལ་བ་ཡང་ཚིག་སྣ་བྲུང་བ་དང་གཞན་ལ
ཡིན་ཀྱི། རྒྱུད་བཤད་ལས་གསལ་བ་འདི་ ཨུ་ཕྱིར་མི་བཞེད་པ་མ་ཡིན་ནོ། གཉིས་པ་སྒྱུ་ལུས་ལ་བརྟེན་ནས་ཟུང་འཇུག་གི་ངོས་ ཨུ་འཛིན་པ་ནི། སྔོན་འགྲོ་དཀྱུས་དང་འདྲ། དམིགས་པ་སྔར་ཀྱི་ཡི་གེ་ལྷ་འོད་གསལ་ལ་དུ་བསྡུ་བའི་རྣ
དེ་དག་སྤྱོན་ན་རྗེ་སོང་ན་ལེ་གླུ། མ་སོང་སྔར་འདྲ་སྤྱི་མི་རྟོག་པ་ལ་བསྒྱུར་ཟད་བཞེག། དེ་ནས་རང་ ཨུ་གཞན་ཕྱི་ནང་གི་སྣང་བ་ཀུན་ལ་ག་ཞིག་འཇེལ་ཞིག་བརྟག། འདི་ཐམས་ཅད་བར་དོའི་སྣང་བ་ཡིན་པར་རང་དུ་གམ་འཁྲུལ་ཐུ་ཐུ་སྒྱུ་མ་ནས་རང་
གཞན་སྣོད་བཅུད་ཐམས་ཅད་ཀྱེའི་རྡོ་རྗེ་ཞི་བདག་མེད་མའི་དཀྱིལ་འཁོར་དུ་བསྒྱུར། སྒྱུ་མ་ལྟ་བུ་རུ་སྣང་མ་པའི་འདུན་པ་བསྐྱངས། སྒྱུ་ཐམས་ཅད་ནང་སྣགས་ཀྱི་སྒྱུར་ལྟུར་བར་བསྒོམ། དེ་ཡང་སྒྱུ་མར་བསྒོམ། གཉིས་མོ་ལམ་ཀྱི
འོད་གསལ་ལ་སོ་སྒྲ་ཀྱི་ཉམས་སྐྱོང་བའི་སྐྱོང་གཞི་འཆར་སྒོ་ཡོད་ན་དེས་རྒྱས་བཏབ། ཨུ་མེད་ ཨུ་ཉ་བར་དོ་དང་སྒྱུ་མ་བཞི་འདུན་པ་ སྔོན་དུ་སོང་ཉ། རིག་པ་གསལ་ལ་སྟོང་འདི་ལ་རྩེར་འཇུས་བླ་བ་དེ་ཆ་ཅིག ཨུ་ཉིད་ཡོད། དེ་ཀྱེ་རྡོ་རྗེའི་ཐུགས་ཀྱི་ཕྱག་ན་སླ་པ་བཅུ་ཞེ།

314 ཕྱིར་ཡང་ཡང་བསྒོམ་པ་དམིགས་སྐོར་གཅིག ། ཐུན་མཚམས་སྨྲ་ཕྱུ་ཙ་དང་ཡང་བར་དོའི་འདུན་པ་བྱའོ། ཡང་རྨི་ལམ་གྲངས་གཅིག་ལ་ད་ལྟ་བར་དོ་མིན་ཡང་། ནམ་ཞིག་སྲིད་པ་བར་དོའི་སྣང་བ་འབྱུང་བས་སྐབས་དེར
ཡང་འདི་བཞིན་དུ་སྒོམ་པ་ཡིན་སྙམ་པའི་འདུན་པ་བསྒྱུར་ཆགས་སུ་བྱེད་ཀྱིན། དམིགས་པ་སྔ་མ་བཞིན་ཀ་བསྒོམ། ཐུན་མཚམས་སུ་ཡང་བར་དོ་དེ་ཡང་འདི་ཀ་འདྲ་བ་ཞིག་ཡིན། འདི་ལ་འཁྲུལ་ན་དེ་དུས
ཀྱང་འཁྲུལ་འགྲོ་བས། འདི་ལ་མ་འཁྲུལ་བ་ཞིག་བྱེད། ཉོན་མོངས་ཆགས་སྡང་དང་། རྣམ་རྟོག་ཐ་མལ་པའི་དབང་དུ་མི་གཏོང་སྙམ་པའི་འདུན་པ་དྲག་པོ་ཡང་ཡང་སྐྱེད་པར་བྱ། དམིགས་སྐོར་གཉིས། དེ
ནས་དམིགས་པ་དེ་གཉིས་སྔ་རྗོ་ཕྱི་རྗོ་སྤེལ་ཞིང་བསྒོམ་པར་བྱའོ། དམིགས་སྐོར་གསུམ་པ། ཐུན་མཚམས་སུ་ཡང་རེས་བར་དོ་ཟིན་པར་བྱའོ་སྙམ་པ་དང་། རྨི་བར་དོ་རང་ཡིན་པ་འདུག་སྙམ་པ་སྤེལ་ཞིང་
བསྒོམ་པ་དེ་ཀ་ཉིན་ཁྲིལ་གྱིས་བསྒོམ། མཚན་མོ་ཉལ་ཁར་ཡང་བསྒོམ་པས། རྨི་ལམ་དུ་ཐུན་ཐུན་མཚམས་ཀྱི་དམིགས་པ་ཐམས་ཅད་དྲན་ཅིང་སྒོམ་པ་འབྱུང་། ཁྱད་པར་དུ་ཡང་སྲིད་རང་ནས་བར་དོ་ཡིན་པར
འདུག་སྙམ་པ་དང་། མ་འཁྲུལ་བར་བྱེད་དགོས་པའི་འདུན་པ་དྲག་པོ་དང་། རབ་དང་སྐྱང་བ་ཇི་ལྟར་ཐོས་པ་ལྟ་བུར་འགྱུར་འགྲོ་བ་དང་། སྣའི་སྣང་བ་སྡུགས་སུ་འགྱུར་འགྲོ་བ་དང་། དེ་ཐམས་ཅད་བདེན་མེད་དུ་ཤེས
པ་དང་། གཏུམ་མོ་སོགས་དྲན་ཙམ་གྱི་སེམས་བདེ་སྟོང་གྲོལ་ཐལ་དུ་འཆར་བ་རྣམས་རིམ་པས་འབྱུང་ངོ༑ མཐར་ཐམས་ཅད་འཛོམ་པ་དེ་ཚེ་ལམ་དུ་ཡང་ཡང་འཆོང་ན། བར་དོ་ཚོད་ཐུབ་པ་ཡིན་ནོ། དེ་ཡང

༄༅། །འཆི་བཅོས་ལ་ལྷ་ཕྲོལ་ཧོ་ཕྲེ་ཏོན་ཐ་མལ་ཀྱི་བར་དོ་མི་ཡོང་བར་བར་དོའི་དོད་ལ་ལྷ་སྐུ་རང་ཤར་དུ་འབྱུང་། འཆི་བ་འོད་གསལ་ལམ་དུ་ཁྱེར་ཡང་། ཇི་བཞིན་མཐོང་དུས་མ་ཟུར་ན། དང་པོར་བར་དོ་ཐ་མལ་པ་དེ་འབྱུང་། དེ་ནས་གདམས་ངག་འདི་བསྒོམ་སླ་བས། བར་དོར་ལུས་ལྷ་སྐུ། སེམས་བདེ་སྟོང་། སྟོང་བ་སྒྲ་མར་འཆར་བ་ཡིན། དེའི་རྗེན་བསྒོམས་པས་ལམ་ལ་ཆེ་རབ་བར་དོ་བདུན་ཕྲག་དང་པོ་ལྷ་རུ་ལ་ལམ་ཚོད་པར་འགྱུར་རོ། གསུམ་པ་འགྲོ་དྲུག་གི་སྐྱེ་སྒོ་དགག་པ་བཞི། དབང་པོ་ཐ་མ་ཅིག་ལོ། བར་དོ་གཉིས་པར་བ་ཤད་ ཡིད་ཀྱི་སྐྱེས་ཀྱུང་ལ་སྐྱེ་སྟན་ཞག་བདུན་སོགས་བ་བར་དོའི་ཚོ་ཆེ་དཔེ་ཅིག་ལ་བསྒོམ་སྐྱོ་ཏུང་། སྐོམ་ཡུན་ཕྱུང་བས་ད་དུང་ལ་ཆམ་མ་ཆོད། མང་ལ་སྐྱུས་སུ་སྐྱེ་བར་འགྱུར་ནས། སྐྱེ་བ་ལེན་འགྱུར་གྱི་ཕ་མར་འགྲོ་རྒྱུ་དེ་དག་གསལ་བར་མཐོང་ཞིང་། འཁྲིག་པའི་སྦྱོར་བ་ལ་ཆགས་སྡང་མིག་སེར་སྐྱེས་ནས་ སྐྱེ་གནས་ངན་པར་དབང་མེད་དུ་སྐྱེ་བ་ལེན་དགོས་པ་སྲིད་པས། དེ་འགོག་པ་ལ་གདམས་ངག་འདི་བསྒོམ་དགོས་སོ། དེ་ཡང་བར་དོའི་གདམས་ངག་སྔ་མ་གཉིས་སྔོན་དུ་བཏང་ནས། ཐུན་གྱི་སྐབས་སུ་འགྲོ་བ་རིགས་དྲུག་གི་སེམས་ཅན་ཕོ་མོ་ཐམས་ཅད་ཡིད་དུ་བྱས་ནས། བར་དོ་ཡིན་ཆགས་སྡང་སྐྱེ་མི་རུང་། དེ་རམ་ཟད། འདི་ཐམས་ཅད་སྒྱུ་མའི་ཡེ་ཤེས་ཀྱི་ཆོ་འཕྲུལ་ཡིན། ཕ་མ་གཉིས་ལ་ངས་ཕྲུ་ས་ཀུན་འདུས་དགྱེས་པ་རྡོར་ཡབ་ཡུམ་ཡིན་སྙམ་པའི་འདུན་པ་སྔོན་དུ་བཏང་ནས། སྐྱེས་པ་ཐམས་ཅད་གཅིག་ཏུ་འདུས་ཏེ་རྩ་བའི་བླ་མར་བསྒྱུར། བུད་མེད་ཐམས་ཅད་གཅིག་ཏུ་འདུས་པ་སློབ་དཔོན་གྱི་ཡུམ་དུ་བསྒྱུར། དེ་ཡང་སྐུའི་རྣམ་པ་ཧེ་རུ་ཀ་ཡབ་ཡུམ

དུ་གྲུ་ར་ཏེ། དེ་ལ་མཆོད་པ་ཕུལ། གསོལ་བ་བཏབ་དབང་བཞི་ཡོངས་རྫོགས་ས་སམ། དབང་བཞིའི་གཙོ་བོ་རྣམས་སམ། བྱང་ཆུབ་ཀྱི་སེམས་ཀྱི་ཐིག་ལེ་རྡུལ་གཅིག་ལ་དབང་བཞི་བསྡུས་པ་ལེན་པ་རྣམས་སྒྲོ་འདོགས་ཆེ་སྟེང་
ར་མ་མོ་ལ་པ་དང་བསྡུད་ནས་དབང་ལེན་པ་གང་རུང་ཅིག་བྱ། ཐུན་མཚམས་ཐམས་ཅད་དུ་ཡང་ཡོ་མཐོང་ཚད་བླ་མ་ཧེ་རུ་ཀ་དང་། སེམ་མཐོང་ཚད་རིག་པ་བདག་མེད་པར་སོལ་བ་བྱ། སྐབས་འདི་རབ་ཤར་པའི་སྐབས་
བླ་མ་དང་ཡི་དམ་འ་དམ་ཁ་རམ་མཛད་ཀྱུར། ལག་ལེན་དུ་བླ་མ་ཡི་དམ་དབྱེར་མེད་དུ་བྱེད་པ་ཉིད་གནད་ཡིན་ནོ། ངམིགས་པ་འདི་འཕྲོད་པས་བར་དོ་བདེན་ཕྱག་སྒྱུ་ཕྱི་འི་ཆ་ཚམས་ལུ་སྐྱེ་སྐྱེ་ཞིག་ནས། ཡང་བར
དོ་འཕྲུལ་ཕྱི་མ་ལ་སྐུར་ཀྱིས་དམ་ངག་འཕྲོ་སྤྲུལ་ཡས་གྲོལ་བར་བཞེད་དོ། བཞི་པ་སྐྱེ་སྐྱེ་མ་ཁེགས་ན་སྐྱེ་གནས་འདམ་པའི་གདམས་ངག་ནི། བར་དོ་རིགས་གདམས་ངག་གི་ཕྲེས་དོན་ནི། དེ་ཡང་དམིགས་པ་སྣ་མ་འི་རྟེན
ཐོགས་སུ། གལ་ཏེ་བདག་བར་དོར་འཁྱལ་བར་མ་ཐུབ་ན། ལྷ་མི་སྤྱིར་ཐིག་པ་སྦྱངས་ཤེར་ཆོས་ལ་སྦྱོད་པ། སློས་སུ་སྦྱོགས་ཀྱི་ཐེག་པ་ལ་སྦྱོད་པ། ཡང་སྔོན་སུ་དཀྲིས་པའི་རྡོ་རྗེ་ཆོས་ལ་སྤྱོད་པ་ཞིག་ཏུ་སྐྱེ
བར་ཤོག་ཅིག་སྙམ་དུ་ཤེས་འཕོ་ཐོན་པ་དང་། སྐྱེ་བ་རྒྱུ་ཅིག་གསུམ་པའི་སྨོན་ལམ་བཏབ་ཅིང་། གང་དུ་སྐྱེ་བ་ལ་ནུབ་པའི་གཞི་ཡབ་ཡིན་སྐལ་པ་དེ། ཕོ་པ་ཡིན་ན་བླ་མ་ཧེ་རུ་ཀ་ཡབ་ཡུམ་དུ་བསྒོམས་ནས་དབང་བཞི་བླང་། སྐྱེ
བ་བླངས་པའི་ཚུལ་དུ། རང་ཉིད་བླ་མ་ཧེ་རུ་ཀ་ཡབ་ཡུམ་གྱི་ཐུགས་ཀར་ཐིམ། ཕུང་ཟད་མཉམ་པར་བཞག། ཚུལ་འདི་ཤེས་ན་བར་དོར་ཡང་སྐྱེ་བ་བཟང་པོ་ཁྲིད་པར་ཅན་གང་དུ་ལེན་པར་འགྱུར་བའི་གནས་དང་ཕ་མ

༄༅། །སེ་ཀྲིས་ཇི་ཤེས་ཤིང་‥ རང་དབང་ཡོད་བཞིན་དུ། སྨྲ་བ་མཆོག་ལེན་པར་འགྱུར་ཏེ། འདི་སྐྱེ་བ་བརྒྱད་ནས‥‥‥‥ སངས་རྒྱས་པའི་གདམས་ངག་གོ། གསུམ་པ་འོད་གསལ་གྱི་གདམས་ངག་ལ། འོད་གསལ་ངོ་བོ་བཞི་ལས་འབྱུང་བ་བཞིན་དུ། ཕྱ་བའི་སྣང་བྲངས་རྣམ་པ་བཞི་ཡིན་ཏེ། རང་བཞིན་འོད་གསལ་བ་ཀྱི་གདམས་ངག། སྒོམ་པའི་འོད་གསལ་བ་དང་། གཉིད་ཀྱི་འོད་གསལ་ལ་དང་། འཆི་བ་འོད་གསལ་གྱི་གདམས་ངག་ཁྲོ་སྤེ་བཞི་ལས། དང་པོ་ནི། སྣང་གྲགས་སྟོང་དབྱེར་མེད་ཀྱི་ཆོས་ཐམས་ཅད་ཇི་ལྟར་སྣང་བའི་ཆ་རྣམས་བདེན་མེད་སྒྱུ་མ་ལྟ་བུ་དང་། གནས་ལུགས་སམ། སྡོད་ལུགས་དེ་འོད་གསལ་བ་ཡིན་པར‥‥‥‥ ཤེས་པའི་ཀོ་དེ་ཅིག་དམིགས་གཏད་དུ་བཞག་ནས་བསྒོམས་སོ་ཏེ། དེ་ཡང་སྔོན་འགྲོ་སོགས་སྔར་དང་འདྲ་བ‥ ལས། ལུས་གནད་བཅས། མིག་ལྟ་སྟངས་གང་བདེ་བཅིག་ཏུ་བཞག། རླུང་རོ་བསལ། རླུང་རང་བབས་སུ་བཞག། སེམས་རྩ་མས་ཀྱིས་བསྐྱུར། ལྷོད་ཀྱི་སློད་པའི་ངང་ནས། རིག་པ་སེམས་ཀྱི་རང་སོ་འབྱུང་། རང་ངོ་དེ་ལ་གསལ་ལ་ལེ་ཧྲིག་གེ་བཞག། ཡེ་རྒྱུ་བ་ཡིན་ཏེ། དམིགས་སྐོར་གཅིག། དེ་ལ་ཉམས་མྱོང་སྨྲ་བསམ་བརྗོད་མེད་མཐའ་བྲལ་ལྟ་བུ་ངོ་སྤྲད་དམིགས་སྐོར་གཉིས། དེ་ནས་ད་ལྟ་རིག་སྟོང་བ་འདི་ཀ་རིག་སྟོང་དུ་ཚོམས་ཀྱིས་ལྷུག་ཕྱུག་པར་བཞག དམིགས་སྐོར་གསུམ། ཡང་སྣང་བ་འདི་གཞི་སྣང་དུ། སྣང་བ་ལ་ཆ་ར་མ་ཁན་གྱི་རིག་པ་དང་། ཕྱི་ནང་དབྱེར་མེད་པའི་རང་ཞལ་ལ་ཧྲེ་ཧེ་བལྟ། དམིགས་སྐོར་བཞི། དེ་ནས་སྣང་གྲགས་འདི་ཐམས་ཅད་ཀྱི་གནས་ལུགས་སེམས་རང་

318 བཞིན་འོད་གསལ་བ་རྡོ་རྗེ་སྙིང་དེ། དཔེར་ན་སྤྲིན་རྣམས་དང་པོར་ནམ་མཁའ་ལས་བྱུང་། བར་དུ་ནམ་མཁའི་ངང་བཞིན་ལས་མ་འདས། མཐར་ཐིམ་ཡང་ནམ་མཁའ་ལ་ཐིམ་པ་དཔེར་བྱས་ཏེ། སྣང་གྲགས་འདི་དག་དང་
པོར་རིག་པ་སེམས་ཀྱི་སྟེང་དུ་སྣང་ཆ་ཙམ་དུ་ཤར། བར་དུ་ཡང་སེམས་ཀྱི་རང་བཞིན་ལས་གཞན་དུ་མ་གྲུབ། སེམས་ཀྱི་སྣང་བ་ཡིན། ཐིམ་ཡང་སེམས་ཀྱི་ངང་དུ་ཐིམ། བྱུང་གནས་ཐིམ་གསུམ་ཡུལ་འཆར་སྒོ་ཙམ་མ་
གཏོགས། ངོ་བོ་ལ་གྲུབ་པར་རྡུལ་ཙམ་མེད་པར་ངོ་སྤྲད་དོ། དམིགས་སྐོར་ལྔ། དེ་ནས་ཉམས་སྐྱོང་དེ་ཉིད་འགྲོ་བ་དང་། འཆག་པ་དང་། འདུག་པ་དང་། ཟས་ཟ་བ་དང་། ཉལ་ལྡང་སོགས་སྤྱོད་པ་གང་བྱུང་ལ་བསྲེ།
དགེ་སྦྱོར་གཞན་ལ་ཡང་བསྲེ། སྣང་ཆ་བདེ་ཉམས་དང་དང་། རང་བཞིན་འོད་གསལ་བ་ཡིན་སྙམ་པའི་འདུན་པ་ཡང་སྐབས་སྐབས་སུ་དྲན་པར་བྱ། དམིགས་སྐོར་དྲུག་པ། འདིར་གནས་ལུགས་ཕྱག་ཆེན་པ་རྣམས། འདུན་
པ་བསྒོམ་ན་ལྷུག་ཏུ་བློས་བཞག་གི་སྒོམ་ལ་རྩིས་སུ་མི་བྱེད། རྟོག་པའི་འོད་གསལ་དྲན་བཞིན་ལས། ཇི་སྐད་དུ། བྱ་བ་ཅི་བྱེད་ཀྱང་འོད་གསལ་ཡིན་ཏེ། འོད་གསལ་ཡིན་སྙམ་དུ་བློས་བཞག་གིན་ཡང་དང་ཡང་དུ
བསྒོམ། རྩེ་ལ་དངོས་སུ་འབྱུང་བས། ཆོས་སྐད་བག་མི་འདུ། རྗེ་སྒམ་པོ་པས་ཀྱང་ཚོགས་ཆོས་ཅིག་ན། རྟོག་རྡོ་སྨྲས་གཉིས་ཕྱག་འོད་གསལ་ལ་ཅུ་རྡེད་པར་འདོད་པ་ལ་དགག་པ་མཛད། འབྲི་ཁུང་པས་ཀྱང་ཆེན
པོ་ཏ་སྒམ་ཁྲི་ང་མ་རྟོག་ཏ་གསུང་ནས། སྔགས་གསར་མ་པའི་ལུགས་ཀྱི་ཕྱག་ཆེན་དེས་རང་བཞིན་ཕྱག་ཆེན་གྱི་ཐོ་ཡ་ཆོད་པར་མཛད་འདུག། དེས་ན་ཨར་རྟོག་ལུགས་ཀྱི་ཕྱག་ཆེན་ནི། སྔགས་གསར་མ་པའི་ཕྱག

༄༅། ། |ཆེན་ཡིན་པས། ལུགས་གཉིས་ཀ་རྒྱུད་པ་རྗེ་མར་པ་ལ་ཐུག་པ་གཞིར་བཞག་ཀྱང་། མར་རྔོག་འཚུར་གསུམ་སྤྱོགས་པའི་ལུགས་ལ་ཡིན། རྗེ་མི་ལ་འང་དོན་ལ་འདི་ལྟར་བཞེད་དོ། ཏྲི་ལ་ཐ
པ་ཐོ་བརྒྱུད་པ་ལས། གསང་སྔགས་ཐབས་ཀྱི་ཆེ་བ་ཡིན། |ལྟ་བ་མཐོ་ཞིང་དམ་མི་ཟེར། |ཅེས་གསུངས་པ་དང་། རྗེ་དྭགས་པོ་ལ་གསུངས་བསྒོམས་མཛད་ཙ་ན་ཡང་། སྒོ་པ་རྐྱང་ལ་དེད་ཀྱིས་ཅེས་མི་གསུང་།
ན་བཅོས་ལོ་མ་ལ་ཁྱེག་ཅེས་ཀྱང་མི་གསུང་བར་གཏུམ་མོ་ཙམ་ཐུབ་སྒོམས་ཤིག། ཉམས་ཞིག་ན་སེམས་ཀྱི་ངོ་བོ་མཐོང་གི་ཅེས་གསུངས་པས་ཆེས། དེས་ན་རྗེས་ཐོན་མང་པོ་ཞིག། མར་རྔོག་གི་བཞེད་པའི་མཐུ
ཐུག་ཀྱང་གཏུམ་ལུགས་ཕྱག་ཆེན་རང་ཡིན་པ་གཞིར་བཞག་གིས" དང་བརྟེན་མང་པོ་ཕྱུང་དེ་དོན་ཐོག་ཏུ་ཕེབ་པ་དཀའ། ཤཱ་པ་ཤཱ་བ་རྟུ་ཀ་ཡ་གྲོ་ཉེན་ཀ་དཀའ། དེས་ན་བཞེད་པ་མི་འདྲ་བ་རྣམས་སོ་སོ་ར་འབྱེད་ཤེས་ཤིང་
གནད་ཀྱི་དོན་ལ་དགོངས་པ་མི་འགལ་བ་ཞིག་ཤེས་དགོས་སོ། སྐབས་འདིར་ཡང་གནས་སྐབས་སུ་བློ་བཞག་ཡི་གདམས་པ་དེ། ཕྱུགས་བློ་འདས་ལ་སྐྱེལ་བའི་ཐབས་ཆེན་པོ་ཞིག་ཡིན་པས་ཆོས་སྐད་མི་འདྲ
ཡང་དགོངས་པ་འདི་གནད་གཅིག་པར་གོ་བར་བྱའོ། དེ་ཡི་རྒྱུས་ལ་འདུག་སྟེ། སྤྱིར་ཀྱི་ཉམས་སྐྱོང་དེ་ལ་བཀགས་དབྱུང་བ་ཉི་ཤུང་བའི་མཚན་ཉིད་སྐྱེ་བ་མེད། |འཁོར་བའི་མཚན་ཉིད་གཞི་རྩ་བྲལ། |སེམས
ཀྱི་མཚན་ཉིད་བུང་དུ་འདྲ། བླ་མའི་མཚན་ཉིད་རྒྱུད་པར་ལྡན། |ཞེས་ཇོ་བོ་ན་རོ་པའི་གདམས་ཀྱི་ཡུ་བ་ལ་ཁྲིམས་ཡོད་སྐད། |དེ་ཡང་དང་པོའི་སྐྱེ་བ་སྣ་ཚོགས་པ་བདེ་དགའ་དོན་ལ་གྲུབ་པ་མེད་དེ། རང་གི་གདོང

དུ་སྣང་བའི་བུམ་སྣམ་སོགས་དངོས་པོ་གང་ཡིན་གཅིག་ལ་སེམས་བརྟགས། དེར་སྣང་ཙམ་དེ་བགོད་པའི་ཁྱད་པར་ལ་འཁྲུལ་བར་འདུག། དངོས་པོ་དེ་ཉིད་ཀྱི་ཆ་ཤས་སོ་སོ་ལ་བརྟགས་པ་པས། ཆ་ཤས་རེ་རེ་ལ་བུམ་
སྣམ་སོགས་མེད་ལ། ཆ་ཤས་མ་ཡིན་པའི་སྤྱི་པོ་ཡང་མི་འདུག་ཅིང་། དེ་གཉིས་ལས་གཞན་ཡང་མ་གྲུབ་པས་ཞིབ་ཏུ་ཕྲ་བས་བལྟས་ན་བུམ་སྣམ་མེད། མ་བརྟགས་ལ་ཙམ་དུ་སྣང་བ་དེ་ག་བུམ་སྣམ་དུ་ལམ་མེ་སྣང་
ངེ་ལྷར་ཚ་ཤེ་ག་ཟུང་ངེ་ཟ་ཡ་ཐག། དེ་མ་གོ་བ་པས་ཀོ་འཛིན་ཏུ་ཀྱི་ཞེན་པ་ཡང་འཁྲུལ་པའོ།། རྒྱུ་གཟུང་བ་ཡུལ་དང་འཛིན་པ་ཡུལ་ཅན་རྣམ་རྟོག་སེམས་སྣ་མ་ལ་བ་བདེན་རྫས་མ་གྲུབ་པས། ཁྱིམ་སྐྱེ་བར་སྣང་བ་ཡང་ཟོག་སྣང་
ཙམ་མ་བརྟགས་གྲུབ་པ་མེད་དོ། དེ་ལྟར་ཡང་ཡང་བསྒོམ་སྟེ་དམིགས་སྐོར་འདྲེན་པའོ། དེ་ལྟར་ན་ཆོས་ཐམས་ཅད་སྐྱེ་བ་མེད་པའི་ཕྱིར། འཁོར་བ་ཡོད་པ་མ་ཡིན་ཏེ། ཡོད་ན་སྐྱེ་རྒྱུ་རྐྱེན་གཞི་རྩ་ཅིག་ལས་སྐྱེ་
དགོས་པ་ལས། གཞི་རྩ་ལས་དང་ཉོན་མོངས་པ་བག་ཆགས་ལས་འཁོར་བ་འབྱུང་བར་སྣང་ཡང་། ལས་ཉོན་བག་ཆགས་ཉིད་གདོད་ནས་མ་གྲུབ་པའི་ ··· ཕྱིར་འཁོར་བ་ཡང་ག་ཞིག་དུ་ཡོད་ལོ། དམིགས་སྐོར་བརྒྱད།
སེམས་ཀྱི་རང་བཞིན་དེ་གནས་ཕྱི་ནང་བར་གསུམ་གང་ནའང་མེད། ཁ་དོག་དབྱིབས་སོགས་མཚན་ཉིད་གང་ཡང་མ་གྲུབ་པ་ལ་སེམས་སུ་འཛིན་པ་སྟེ། དམིགས་སྐོར་དགུ། སྟོང་པ་རྐྱང་པ་ཡང་མ་ཡིན་ཏེ། རང་བཞིན་གང་
དུའང་མ་གྲུབ་པ་ཅིག །རིག་པའི་ངོ་བོར་འདུག། དེ་ཀ་དབང་བཞི་གསུམ་ཀྱི་དུས་སུ་སྦྱོང་བའི་རང་བཞིན་བདེ་བ་དེ་ཁོང་ར་སྣང་བའི་ངོ་ཤེས་དྲན་པར་བྱ། འདི་ལ་སྣང་བ་སེམས་སུ་ཤེས། སེམས་སྟོང་པར་ཤེས། སྟོང་པ་

༄༅། །བདེ་བར་ཤེས་པའི་ཐ་སྙད་མཛད་དོ། དམིགས་སྐོར་བཅུ་པའོ། དེ་ཉིད་རྟོགས་པའི་ཐབས་བླ་མའི་བྱིན་རླབས་ཡིན་པས་གསོལ་བ་འདེབས་ཤིང་། མཉེས་པ་ཐམས་ཅད་ཀྱི་བླ་མ་དགྱེས་པར་བྱའོ། དེ་ཡན་ཆད་ལ་དམིགས་སྐོར་བཅུ་གཅིག་ཡོད། གཞན་ཡང་དང་བང་པོ་རང་ལོག་དང་། སེམས་ལ་ཤེས་སྣ་ཤར་བ་དང་། གཉིས་མེད་ཐུག་ཕྲད་དང་། རྒྱུ་རྐྱེན་གྱིས་རྩལ་འགྱུར་དང་། དུམ་རོ་གཅིག་དང་། སོ་སོ་རང་རིག་དང་། མར་མེ་ལྟ་བུ་དང་། འཁོར་འདས་དབྱེར་མེད་དང་། མཉམ་རྗེས་ཐ་མི་དད་ཅེས་ངོ་སྤྲོད་དགོས་ཏེ། སྒོམ་པ་ལྷོངས་སུ་ཀྲུ་ར་པའི་དབང་དུ་བྱས་པའོ། །ཆོས་རྩལ་འདི་ཕྱག་ཆེན་ཚོས་དྲུག་ཅེས་སོ་སོར་འབྱེད་པའི་ལུགས་མ་ཡིན། འོད་གསལ་ལ་ཕྱག་རྒྱ་ཆེན་པོ་ཞེས་གཅིག་ཏུ་བྱེད་པའི་ལུགས་ཡིན་ནོ། གཉིས་པ་བསྒོམ་པའི་འོད་གསལ་ལ་གྱི་གདམས་ངག་ལ། འོད་གསལ་ལ་གྱི་གཞི་བཅའ་བ་དང་། ཉམས་སྐྱོང་ཐོགས་འབྱིན་གཉིས་སོ། དང་པོ་ནི། དབང་ཉམས་ཕྱག་རྒྱ་ཆེན་པོ་ཞེས་བྱ་བ་དེ་ཡིན་ཏེ། × རྣམ་རྟོག་མ་སྤྱངས་ན་སེམས་ཅན། སྤྱངས་ན་སངས་རྒྱས་ཡིན། དེ་སྤྱོང་བ་ལ་ཨེ་ཝཾ་དགོས་གསུངས་ཏེ། ཨེ་ནམ་མཁའ་ལ། ཝཾ་རིག་པ་གཡོ་མེད་དུ་འཆིང་བ་ཡིན། དེའི་ཐབ་དགུ་ནི། ལུས་གནད་བཅས་ལྟ་སྟངས་ནམ་མཁར་བལྟ་སྟེ། སྦྱོར་བ་ཡན་ལག་དྲུག་པའི་སོར་སྡུད་ཉིན་མོའི་རྣལ་འབྱོར་སྙ་ཏི་བཞིན་ཡིན། དེ་བསྒོམས་ན་ཤེས་པ་བཟུང་བ་ཡི་འབྱུང་། རྟགས་ལྔ་འཕྲུལ་དུ་འཆར། མི་རྟོག་པ་སྐྱེ། རྟེན་གང་བདེ་བ་ཕྱོགས་ལ་འབྱུང་ངོ་། གཉིས་པ་ཐོགས་འབྱིན་པ་ནི། གསལ་ན་རང་ཞལ་བརྒྱད་ཕྱག་བཅུ་དྲུག་པ་ལྟ་བུར་བསྒོམ། བསྡུ་ན་ཡབ་ཕྱག་གཉིས་པའི་

× [illegible]

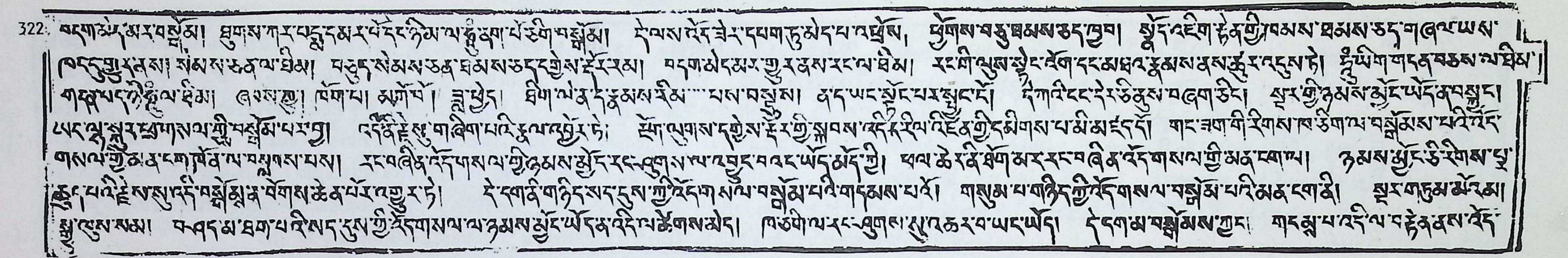

322 བདག་ཆེ་ཨཱ། ཨ་ར་བསྒོམ། ཐུགས་ཀར་པདྨ་དམར་པོ་དང་ཉི་མ་ལ་ཧཱུྃ་ནག་པོ་རྩེ་གཅིག་བསྒོམ། དེ་ལས་འོད་ཟེར་དཔག་ཏུ་མེད་པ་འཕྲོས། ཕྱོགས་བཅུ་ཐམས་ཅད་ཁྱབ། སྣོད་འཇིག་རྟེན་གྱི་ཁམས་ཐམས་ཅད་གཞལ་ཡས་
ཁང་དུ་གྱུར་ནས། སེམས་ཅན་ལ་ཐིམ། བཅུད་སེམས་ཅན་ཐམས་ཅད་དགྱེས་རྡོར་རམ། བདག་མེད་མར་གྱུར་ནས་རང་ལ་ཐིམ། རང་གི་ལུས་སྟེང་འོག་དང་མཐའ་རྣམས་ནས་རྩུར་འདུས་ཏེ། ཧཱུྃ་ཡིག་གདན་བཅས་ལ་ཐིམ།
གདན་ཡང་དེ་ཉིད་ལ་ཐིམ། ཞབས་ཀྱུ། ཁོག་པ། མགོ་བོ། ཟླ་ཚེད། ཐིག་ལེ་ནཱ་ད་རྣམས་རིམ་པས་བསྡུས། ནཱ་ད་ཡང་སྟོང་པར་སྒྱུར་དོ། དེ་ཀའི་ངང་དེ་རེ་ཙམ་བཞག་ཅིང་། ཕྱིར་ཀྱི་ཉམས་མྱོང་ཡོད་ན་བསྐྱང་།
ཡང་ལྷ་སྐུར་སྒྲོག་ནས་ལ་ཀྱི་བསྒོམ་པར་བྱ། དེ་ནི་རྗེས་སུ་གཞིག་པའི་ཚུལ་ལྟར་ཏེ། སྔོན་ལུགས་དགྱེས་རྡོར་གྱི་སྐབས་འདིར་རིལ་འཛིན་གྱི་དམིགས་པ་མི་མཛད་དོ། གང་ཟག་གི་རིགས་ཁ་ཅིག་ལ་བསྒོམས་པའི་གོང་
གསལ་གྱི་ཆ་ན་དཀའ་ཡོན་ལ་བསྐུགས་པས། རང་བཞིན་འོད་གསལ་ལ་ཀྱི་ཉམས་མྱོང་རང་ཤུགས་ལ་འབྱུང་བའང་ཡོད་མོད་ཀྱི། ཕལ་ཆེར་ནི་ཐོག་མར་རང་བཞིན་འོད་གསལ་གྱི་མན་ངག་ལ། ཉམས་མྱོང་ཅི་རིགས་སྤྱ
ཚུད་པའི་རྗེས་སུ་འདོན་བསྒོམ་སྔ་ན་ཐོགས་ཆེན་པོར་འགྱུར་ཏེ། དེ་དག་ནི་གཉིད་སད་དུས་ཀྱི་འོད་གསལ་ལ་བསྒོམ་པའི་གདམས་པའོ། གསུམ་པ་གཉིད་ཀྱི་འོད་གསལ་ལ་བསྒོམ་པའི་མན་ངག་ནི། སྔར་གཏུམ་མོ་རམ།
སྒྱུ་ལུས་སམ། ཕ་བཤད་མ་ཐག་པ་ནི་སད་དུས་ཀྱི་འོད་གསལ་ལ་ཉམས་མྱོང་ཡོད་ན་འདི་ལ་ཚེགས་མེད། ཁ་ཅིག་ལ་རང་ཤུགས་སུ་འཆར་བ་ཡང་ཡོད། དེ་དག་མ་བསྒོམས་ཀྱང་། གནད་ཟབ་པ་འདི་ལ་བརྟེན་ནས་འོད་

༄༅། །གསལ་ལ་ཕྲུར་དུ་ཟིན་པར་འགྱུར། དེ་ལ་གཉིས་ཀྱི་དོན་གསལ་ལ་འཛིན་པ་དངོས་དང་། གཉིད་དང་ཉིན་པར་བསྲེ་བ་གཉིས་སོ། །དང་པོ་ནི། རང་གི་སྙིང་ཁར་རྡོ་རྗེ་པདྨ་འདབ་མ་བཞི་པའི་ལྟེ་བར་ཧཱུྃ་སྔོན་པོ། འདབ་མ་བཞི་ལ་མདུན་ནས་གཡས་སྐོར་གྱི་ཨ་ནུ་ཏ་ར་བཞི་པོ་ཡང་ཁ་དོག་སྔོན་པོར་བསྒོམ་གསུང་། སྔོན་པོ་ཐུགས་མཚན་པ་ཡིན་པས་སྙིང་གར་དེ་བཞིན་དུ་འཐད་མོད། ཁ་དོག་ཙམ་ལ་ངེས་པ་ཡང་མེད་མསེ་སྦྱར་མཐུན་དཔག་ལག་ལེན་གཙོ་ཆེའོ། གཞང་ལྟར་ཡང་ཡི་གེ་ལྷ་ཀར་བསྒོམས་ནས་ཐོག་མར་ཨ་ལ་སེམས་བཟུང་། དེ་ནུ་ལ་ཐིམ་པ་དང་། དེ་ཏ་ལ་ཐིམ་པ་དང་། དེ་ར་ལ་ཐིམ་པ་རྣམས་ལ་འང་། ཡུད་རེ་ཡུད་རེ་སེམས་བཟུང་ནས། རང་ཡང་དཔྱུས་ཀྱི་ཧཱུྃ་ལ་ཐིམ། ཧཱུྃ་ཡིག་ལ་ཡུན་རིང་དུ་སེམས་བཟུང་། དེ་ཡང་མི་དམིགས་པར་ཅུང་ཟད་བཞག ། ཐུན་རེའི་ནང་དུ་དེ་ལྟར་ཡང་ཡང་བསྒོམ། མཚམས་བཅད་ལ་འདུལ་ངེས་ཟླ་གཅིག་སོགས་བསྒོམ་དེ་བར་ལ་རང་རྒྱུགས་ཀྱི་འོད་གསལ་ཟིན་ནོ་ལེགས། མ་ཟིན་ཡང་ཕྱིས་བརྟན་མི་བྱའོ། དེ་ནས་དངོས་གཞི་ནི། ཁ་ཟས་དང་། སྐུ་མཉེ་སོགས་ཀྱི་ལུས་བརྟས་པར་བྱས། ཞག་གཅིག་གཉིས་གཉིད་བཅག ། མཁའ་འགྲོ་ལ་གཏོར་མ་ཕུལ། སྙིང་ཁའི་ཡི་གེ་གཞན་བཞིལ་རིམ་ཅན་དུ་སེམས་བཟུང་། མཐར་ཧཱུྃ་ལ་སེམས་བཏང་པའི་ངང་ནས་གཉིད་དུ་འགྲོ་བར་བྱེད་པའོ། དེས་འོད་གསལ་ཟིན་འོང་། གལ་ཏེ་མ་ཟིན་ན་ན་བསྐྱར་ཏེ་བསྒོམ་པ་དང་། གྲོགས་ཀྱི་བསླུ་བ་ལ་སོགས་ ། རིམ་ལྔ་དང་ཆོས་དྲུག་སོགས་སྤྱི་དང་འདྲ། སྐབས་འདིར་ཡང་། གཉིད་མཐུག་པོ་ལ་ཐིམ་པས་འཇུག་པའི་གནས་སྐབས་སོ་སོ་དང་བསྟུན་ན ། ཡི་གེ་ལྷ

324 པ་སེམས་གཏོད་ཙམ་ལ་སོགས་པ་ཤད་ཀྱང༌། དགེ་སྦྱོར་སྒྲིབ་པའི་གོ་བ་ཙམ་ཡིན་གྱི། ལག་ལེན་ལ་ཁེལ་བ་དཀའ་བས། ཐོང་དུབ་ཤད་པ་བཞིན་བྱའོ། གོ་དོན་ལ་ཡང་རྒྱུད་གཞུང་དང་བསྟུན་ནས། སྣང་མཆེད་ཐོབ་གསུམ་
ཐུ་འཕབ་སོ་སོར་སྦྱོར་བ་དེ་ཉུང་ཟད་མི་བདེ་བར་མཐོང་ནའོ། གཉིས་པ་ཞེ་ཉིད་ངོ་ཉིད་སྣང་བ་སྤྲོ་བ་ནི། རང་གི་མདུན་འཕངས་ནམ་ཁལ་ཞིང་བཀྲ་སྐབས་པ་དེ་བ་ཞིག་ཏུ་བྱིན་རླབས་འགྱུར་པ་ནམ། ཡང་ན་ཆུང་ཟད་སྨུན་ནག་པར་བྱིས་
སྐུ་བཀྲམ། དེ་ལ་མི་ལོང་སོགས་ཀྱི་རི་དགས་ཏེ་བའི་ལུགས་གཉིས་ཡོད་དེ། སྤྲུལ་དེ་ཡང་ཡང་ལྟོགས་དཀའ་བས། ཐོགས་འདི་ན་པད་རི་ཙམ་མ་གཏོགས། སྣ་མ་ལ་ལག་ལེན་མེད་གསུང༌། གང་ལྟར་ཡང་སྔོན་འགྲོ་རྣམས་སོང་
ཕྱིལ་གཞན་དཔང་ཙམ་སེམས་རྩལ་དུ་པབ། ཁྲིས་སྣ་ལ་མིག་དང་སེམས་བརྟན་ནས་ཅུང་ཟད་བཞག། ཀློ་ཡུལ་དུ་གསལ་སིང་ཤར་བ་དེ་སྒྲུ་མ་ལྟ་བུར་དྭན་པར་གྱུར་ཞིང་ཐག་མིག་མི་ལྟ་བར་བློ་ཡུལ་དུ་གསལ་ལ་ང་དེའི་ངོ་བོ་ལ་ཅེར་
བལྟས་པས། རྟོག་པས་སྟོང་བ་ཤེལ་པའི་ངང་དེ་ངོ་ཤེས་པ་བསྒོམ་མེད་དུ་བཞག། བདེ་སྟོང་གི་ཉམས་སྐྱོང་ཡོད་ན་རྒྱས་བཏབ་ལྷ་བསྒོ། ཡང་བྱིན་རླབས་ལ་བལྟ་བ་སོགས་སྤྱར་བཞིན་རྟག་ཏུ་བསྒོམ། དམིགས་སྐོར་
གཅིག ཅུང་ཟད་འཕྲོང་ས་ནས་ཕྲིས་སྐུ་སྤྲོངས་ཏེ་ཡིད་ཡུལ་དུ་འཆར་བ་ལ་བསླབ། དམིགས་སྐོར་གཉིས། དེ་ལ་གོ་སྣང་གཅིད་ཕྲིས་ཏེ་ཡིད་པའི་སྐྱ་བོས་དེར། ལྷ་སྐུ་སྒྲུམ་ལྷ་བུར་ལ་མ་ཏེ་འཚར་ཐུབ་པ་བྱེད། དེ་ནས་
སྣང་བཞིན་སྒོམ། མཚན་མོ་ཉལ་ཁར་ཡང༌། དེ་ལྟར་བསྒོམ་སྒོམ་པས་ལྷ་སྐུ་ཡལ་བ་དང་གཉིད་འོད་གསལ་དུ་འགྲོ། དེ་ལྟར་བསྒོམ་པས་ཉིན་མཚན་འདྲེ་བ་ཡིན། དེ་མི་ས་སྣ་ཚོགས་སུ་སོ། དེ་ལྟར་ན་སད་དུས་དང་

ཟེ་ ཕྱི་ ཐི

༄༅། །གཉིད་ཀྱི་འོད་གསལ་ལ་སྒོམ་པའི་གདམས་པ་དེ་དག་ནི། བརྩོན་འགྲུས་ཅན་ཚེ་འདི་ར་སངས་རྒྱ་བའི་ལམ་མོ། འདི་ལ་འང་ཡིག་ཆུང་སྙིང་པན་མཚམས་དེ་ནས་སྤྱོད་པ་སྨྲ། ཉེ་རྒྱུ་ནི་སྤྲུལ་པ་ཞག་བདུན་གྱི་
འབྲས་བུ་སངས་རྒྱས་ལ་སྦྱོར་བ་སོགས་ཀྱི་རྣམ་གཞག་མཛད་དེ། ལམ་བློ་ཆེ་དགེའི་དབང་དུ་བྱས་པར་གདའ་ར་ནའདང། གཏུམ་མོ་སྒྱུ་ལུས་འོད་གསལ་རྣམས་ལམ་རིམ་གཅིག་ཏུ་སྒྲིག་པ་རང་ལེགས་སོ།། ངཞེ་པ་རྒྱ་ཆེ་བ་སྟོད''''
གསལ་ལ་གྲི་གདམས་ངག་ནི། གོ་བབས་དང་བ་ཤད་སྤྲོས་འབྲེལ་ཆགས་པ་ལ་བརྟེན་ནས'''' གོང་དུ་བ་ཤད་ཟིན་ཏོ། ཕར་དོན་དང་པོ་འཆི་བ་འོད་གསལ་ལ་བརྟེན་ནས་ཆོས་སྐུ་ངོས་བཟུང་བ་ཞེས་བྱ་བ་དེ་ཡིན་ནོ། ཡང་
ན་གོང་དུ་ས་བཅད་རྩ་མ་སྤྱོས་ནས། དམིགས་པ་དེ་སྐབས་འདིར་བསྟན་ཀྱང་རུང་ངོ། དེ་དག་གིས་ནི་བསྲེ་བའི་གདམས་ངག་རྣམས་བསྟན་ཟིན་ཏོ། གཉིས་པ་འཕོ་བའི་གདམས་ངག་ལ། གོང་དུ་འཕོ་བ་དང་། གྲོང་
དུ་འཇུག་པ་གཉིས་སོ། དང་པོ་ལ་སྦྱངས་ཏེ་འཕོ་བ་དང་། བཙན་ཐབས་སུ་འཕོ་བ་གཉིས། དང་པོ་ལ་སྦྱོར་བ་དང་། དངོས་གཞི་གཉིས། སྦྱོར་བ་ལ་རླུང་སྦྱོང་བ་དང་སྒོ་དགག་པ་གཉིས་སོ། དང་པོ་ནི། ཐུམ་པ་ཅན་ལ་བསླབ
པ་ཡིན་ཏེ། ཐུམ་ཅན་རབ་འབྲིང་ཐ་མ་གསུམ་གང་རུང་གཅིག་ཁེགས་པ་དགོས། གཉིས་པ་ནི། རང་ལུས་ཀོང་སྟོང་དུ་གནས་པའི་ཚངས་བུག་ཏུ་ཧཱུྃ་ཡིག་མགོ་བོ་མཐུར་བསྟན། མིག་གཉིས་དང་སྨིན་མཚམས་སུ་ཧཱུྃ་རེ་རེ།
རྣ་བ་གཉིས་དང་། སྣ་བུག་གཉིས་སུ་ཡུྃ་རེ་རེ། ཁ་དང་རྒྱུ་ལམ་ལ་སྒྱུ། ལྟེ་བར་ཧཱུྃ་རྣམས་མགོ'''' ནང་བསྟན་དང་། འོག་སྒོར་ཧཱུྃ་ཡིག་མགོ་བྱེན་བསྟན་ནོ། བསྲེ་འཕོའི་ཡིག་ཆུང་གཉིས་ནས་མི་གསལ་ཡང་། མཁའ་འགྲོ

ནྟཙཿ ལ་ཀྱི་ཀླུངས་ཚང་བའི་ཕྱིར་དང་། རྡོང་དང་ཧ་བྱུགས་ཏང་ཧཱུཾ་སེ་ལ་ཀ་ཡོ་བ་རི་གནས་ཡིན་པའི་ཕྱིར་དང་། གདན་བཞི། ཁ་སྦྱོར་རྡོ་རྗེ་མཁའ་འགྲོ་རྣམས་ལས་གསལ་བར་གསུངས་པ་ཉིད་ཀྱི་ཕྱིར། མཁྲིན་པར་སྦྲཱུཾ། སྙིང་གར་ཧཱུྃ། ཡུང་
གཉིས་པ་ལ་ཧཱུྃ་རྣམས་ཀྱང་བསྒོམ་དགོས་ཏེ། ཡི་གེ་རྣམས་ཀྱི་ཁ་དོག་ནི། སུཾ་དཀར་པོ། ཀླུཾ་སེར་པོ། གཞན་རྣམས་སྔོན་པོ་འམ་ནག་པོ་ཞེས་བཤད། ཡི་གེ་ཐམས་ཅད་མགོ་བོ་ནང་དུ་བལྟ་བའོ། ཨི་ཕྱི་ཀ་དེ་རྣམས་ལ་སྒོ
ལས་འོད་ཟེར་འཕྲོས་ཏེ། སྒོ་རྣམས་བར་མཚམས་མེད་པར་བཀག་པར་བསམས་ལ་རླུང་བུམ་པ་ཅན་དྲག་ཏུ་བཟུང་། དེ་ཉིད་ཟླ་ཤས་བསྒོམས་པས་སྒོ་ཁེགས་པའི་རྟགས་སུ་འབྱུང་། གཉིས་པ་དངོས་གཞི་ནི། ཡར་སྒོ
དགག་པ་སྔ་མ་བཞིན་སྔོན་དུ་སོང་ནས་ལྟེ་བའི་ཐད་ཀྱི་རྒྱ་བ་གཞུང་གི་དབུས་སུ། ཐིག་པ་སེམས་ཀྱི་རྒྱལ་པོ་ཨ་ཡིག་དཀར་པོ་འོད་འཕྲོ་བ་ལ་སེམས་གཏད་དེ། བུམ་པ་ཅན་བསྒོམ་སྟོ། དེ་ཡང་ཟླ་བ་གཅིག་ཙམ་གྱིས་བདེ
དྲོད་ཀྱི་ཉམས་མྱོང་ཅུང་ཟད་སྐྱེའོ། འདི་དེའི་ཡི་གེ་ཅིག་ན་ལྟེ་འོག་སོར་བཞི་རུ་ཨ་བསྒོམ་གསུང་བ་ཡང་ཡོད་དེ་འདྲ་ཁའོ། དམིགས་སྐོར་གཅིག། དེ་ནས་རླུང་ཅུང་ཟད་སྟེང་དུ་འཛིན་ནས། སྣ་ཁ་ནས་དལ་བུས་བཏང་ལ
དང་ལྡན་ཞིག་ཏུ། རླུང་ཕྲེངས་གཅིག་ལ་ཧེ་ཀ་ཉི་ཤུ་རྩ་གཅིག་བརྗོད་པའི་ཐམ་དེ་ལ། ཕཊ་ཞེས་ཕྱི་ལ་དྲག་ཏུ་ཕུལ། དེ་ནས་ནང་དུ་དལ་བུས་རྔུབ་པ་ན། ཀ་ཉི་ཤུ་རྩ་གཅིག་རྫོགས་པར་བྱ། ཀ་ཏྟེ……འདི་དཀའ་ཚས
འཇོད་མི་དགོས། ཁ་ནས་རྔུབ་ཀྱང་མི་རུང་བ་མེད་མོད། སྣ་ནས་རྔུབ་པ་ཉིད་བཟང་ཞིང་། རླུང་རྔུབ་ཟིན་པ་ནས་ལྟོ་བ་ཕྱིར་བསྐྱེད་དེ། རྒྱུ་ཞབས་སུ་གནོན། དེ་ཉིད་ཡང་ཡང་བསྒོམ། ཐུན་བཞིར་བཅུ་ཙ་སོགས་

༄༅། །སྦྱངས་ཏེ་ཞག་བདུན་ཙམ་དུ་དེ་ལྟར་བྱ། དམིགས་སྐོར་གཉིས་སོ། དེ་ནས་སྒོ་དགག་པ་གོང་བཞིན། སྒལ་ཚིགས་ཉི་ཤུ་རྩ་གཅིག་གི་གནས་སུ། ཟླུམ་པོ་ཁ་དོག་དཀར་པོ་སྟེང་ཞོམ་རིལ་ལེ་བ་
ཉི་ཤུ་རྩ་གཅིག། དེ་དག་གི་པོ་ཏོ་ཧུ་ཨ་ཡིག་ཕྲ་ར་བཞིན་བསྒོམ། དེ་ནས་རླུང་སྦྱོར་སྔ་མ་བཞིན་ལས། ཧིག་རེ་རེ་བརྗོད་པ་ན་ཚིགས་པ་རེ་རེ་ལ་ཨ་ཡིག་དེ་འཕར་ཞིང་སྟེང་དུ་འགྲོ་བར་བསམ། ཉི་ཤུ་རྩ་གཅིག་པ་ལ་ཨ་ཡིག་དེ་
ཚངས་བུག་གི་སྒོར་ལྡུར་ཕྱིས་སོང་། ཡི་གེའི་མགོ་ཐྲེ་རྩུག་ཏུག་ཡོད་པར་བསམ། ཡང་རླུང་ནང་དུ་དྲངས་པས། ཨ་ཡིག་དེ་ཨན་སྟོང་རུས་པའི་སྦུང་དུ་བབས། ཀ་ཧྲུ་རེ་རེ་དང་བཅུ་ནས། སྒལ་ཚིགས་ཉི་ཤུ་རྩ་གཅིག
ལ་བབས་ནས། སྟེང་ཀྱི་ཤུལ་དུ་སྒྲིང་དེ་འདུག་པར་བསམ། དེ་ལྟར་ཐུན་བཞིར་ཡང་ཡང་སྦྱངས་པས། ཐོག་མར་ཟམ་མང་དུ་ཡོག་པ་དང་། དེ་ནས་དཔྲལ་བར་ཧུལ་ཞིང་ཚ་ཅེ་ལ་ང་དང་། དེ་ནས་བཙོགས་མའི།
སྤྱི་གཙུག་བརྡོལ་བ་སྨུམ་པུད་པ་འབྱུང་། རྫོག་པའི་བཞེད་ཀྱི་དེ་དག་ནི་འཕོ་བའི་རྟགས་ཙམ་ཡིན་ཀྱི་འཕོ་བ་འབྱོངས་པ་རང་མིན་ལ། ཡང་འཕོ་བ་ནི་དམིགས་པ་བརྟན་པའི་སྟོབས། ད་ལྟའི་སྣང་བ་འདི་རྡུབ་ཆོད་པ་དང་།
སྤྱི་གཙུག་ཧུན་ཟུག་ཆེན་པོ་རང་མ་ཡིན་པའི་ཤུགས་ཆེན་པོ་སྦྲིང་སྦྲིང་བ་འབྱུང་། མར་འཕེབས་པའི་དམིགས་པ་བསྒོམ་སླ་པས་ལྟེ་འོག་ཏུ་ཚ་ཚིལ་ལ་བ་དང་། བདེ་ཆེམ་པ་དང་། ཤུགས་ཆེན་པོ་སྦྲིང་སྦྲིང་བ། ད་ལྟའི་
སྣང་བ་འདི་ཤིན་ཏུ་ཧུག་ལལ་བ་ལ། རྒྱུ་ནང་གི་ཧྲེ་ལྷ་ར་ཕྱུལ་ཕྱུལ་བ་འབྱུང་། བསྒོམ་རེས་ཀྱི་དེ་ལྟར་ཡོང་ན་འཕོ་བ་འབྱོངས་པ་ཡིན་གསུངས་བ། གཞན་དང་ལྡན་པ་ཧྣ་ཏིག་རྣ་ཀྱི་ཞལ་སློབ་སྣང་ངོ། དམིགས་སྐོར་གསུམ་པ་ནི

དེ་དག་ནི་འཕོ་བ་སྦྱོང་བའོ། ལས་ལ་སྦྱར་བ་ནི། གནས་ཁང་ཡིད་དང་མཐུན་པར། དགྱེས་རྡོར་ཡབ་ཡུམ་གྱི་སྐུ་གཟུགས་དགྲམ། མཆོད་གཏོར་རབ་བཤམས། ཕྱོགས་ན་ཚོགས་ཡུལ། མི་ཕྱོགས་ན་ཡིད་ཀྱི་ཡུལ། དེ་ནས་སྦྱོར་
ཀྱི་འཕོ་བའི་དམིགས་པ་དེ་ལ་ནམ་མཁའ་མར་སྦྱངས། དེ་རྗེས་ལྟེ་འོག་སོར་བཞིར་ཨེ་སྦྱར་བཞིན་བསྒོམ། རྐང་མཐིལ་གཉིས། མཁལ་ཁུང་གཉིས། མཆན་ཁུང་གཉིས་ཏེ་དྲུག་ཏུ་ཡྃ་ཡིག་མགོ་བོ་ཐུར་དུ་བལྟ་བ་རླུང་གི་ཤུགས་འདེད་ཟེར་
དང་བཅས་པ་བསྒོམ། སྙིང་གར་པད་མ་འདབ་བཞི་ཁ་འཐུར་བསྐྱེད། ལྟེ་བར་ཧཱུྃ་སྔོན་པོ་མགོ་བོ་མཐུར་བསྟན་དང་། འདབ་མ་བཞི་ལ་ཡང་ཡྃ་ཡིག་སྔོན་པོ་མགོ་བོ་མཐུར་བསྟན་བསྒོམ། དེ་ནས་རླུང་སྦྱོར་དང་ཧྲིག། སྦྱར་བཞིན
ཕྲལ་བས་ལྟེ་བའི་ཨ་དེ་ཡར་འཁར་ཞིང་འདྲེན་ནས་སྙིང་གའི་ཧཱུྃ་ལ་ཐིམ། དེ་སྐབས་པདྨ་ཁ་ཕྱེ་ན་ཏུ་བསྣུན། ཧྲཱིཿསོགས་ཡི་གེ་ལྔ་པོ་ཡར་རང་རང་གི་ཐད་ཀ་བརྩོལ་ནས། མགོ་པོ་གྱེན་བསྟན་དུ་ཡོད་པ་ལས། ཡྃ་ཡིག་བཅུ་པོའི
རླུང་ཤུགས་ཀྱིས་ཧཱུྃ་སྤྱིན་དུ་ཡར་ཡར་བཏེག། ཧཱུྃ་ཡིག་སྤྱི་གཙུག་ཚངས་པའི་བུག་ནས་མཐོན་ལ་ཁད་ཁང་པ་ལ། སྔར་སྙིང་གའི་པདྨའི་ལྟེ་བ་ནས་ཧཱུྃ་གི་ཞབས་ཀྱུ་ཏེ་ཁར་ལ། འོད་ཟེར་བལ་ཐག་ལྟ་བུས་སྦྲེལ་ནས་ཡོད་པ་དེ། སྐབས
དེར་ཕཊ་ཀྱུ་ས་ཆད་ནས། ཧཱུྃ་དེ་མདའ་འཕངས་པ་བཞིན་དུ་ཡི་དམ་གྱིས་ཐུགས་ཀར་ཐིམ་མོ། དེ་ལྟ་བུ་ལན་གཅིག་གིས་མ་འཕོས་ཀྱང་། བསྐྱར་གྱིན་བསྒོམས་པས་འཕོ་སྟེ་ལན་ཉི་ཤུ་ཙ་གསུམ་ཙ་བཞི་བསྒོམས་པས་མི
ཡོང་བ་མི་སྲིད་གསུང་། དམིགས་པ་འདི་ཡིག་རྐྱང་གི་ངོས་བསྟན་ལ་ལས་ལ་སྦྱར་བ་གཤིན་གྱི་སྐབས་སུ་བཤད་ཀྱང་། ཐུར་ཚོལ་ནས་མ་བསྒོམས་ན། སྐབས་དེར་གནས་ལ་ཕེབས་པ་དཀའ་བས། སྦྱོང་བའི་དུས་ནས

[illegible]

329 ༄༅། །ཞག་རེ་ལ་ལན་རེ་ཙམ་རེ་སྒོམ་དགོས་སོ། ཡིག་ཆུང་རྣམས་ལས་ཚངས་བུག་གི་ཀྲཱུྃ་ཡིག་པས་ལ་ནས་འཕོ་བ་དབ་ཤད་དེ། འགྲོག་དགོས་ཀྱུ་དང་། དཔེ་དགོས་ཀྱི་ཞལ་ཨ་གཉིས་ཡོད་པས་དཀྲུགས་
བཞིན་བསྒོམ་པ་ལེགས་སོ། དམིགས་སྐོར་བཞི་པའོ། གཉིས་པ་བཙན་ཐབས་སུ་འཕོ་བའི་གདམས་ངག་ནི། སྔར་འཕོ་བས་སྦྱངས་པ་ལ། འཆི་་་རྟགས་ཆད་ཀྱི་ཐེབས་ན། ལུས་ཀྲལ་ལ་ཆགས་ཤིང་། དགེ་རྩ་འདུ་བྱེད་རྒྱུ
གཞུག། དང་པར་མ་སྐྱིད་རྗེ་སོགས་དགེ་སེམས་ཅིག་གསལ་བཏབ། ཡི་ཤེས་བཙན་ཐབས་སུ་བསྒྱུར་པས་འཕེན་ཏོ། ཕྱུས་ ཙོག་པུར་བྱེད། ཨོལ་མདུད་པན་གསུམ་གཡས་གཡོན་དུ་གཏུ། དེ་ནས་དྲང་པོར་འདུག་ལ།
སྙིང་ཁ་རུ་ཐིག་ལེ་དཀར་པོ་ལ་སེམས་བཏྲད། མིག་ཟེམ་མེ་བ་ལ་མིག་འབྲས་མི་གཡོ་བར་བཞག། རང་དམ་གྲགས་ཀྱི་ལོངས་སྤྱོད་ཀྱི་རླབས་མནན་ཅིང་བསྒོམ་པའོ། ཡང་ན་དམིགས་པས་བཙན་ཐབས་སུ་འཕོ་བ
ཞེས་བྱ་བ། མདུན་གྱི་ནམ་མཁར་བླ་མ་འམ་ཡི་དམ་བསྒོམ། སྤྱི་བོ་ཚངས་བུག་སྒྱུ་དང་རེ་འདུག། སྙིང་ག་པདྨ་འདབ་བཞི་པའི་ཁྲོད་ན་བསྟན་གྱི་དབྱིངས་ན། རིག་པ་སེམས་ཨ་ཡིག་པ་ཐག་དང་བཅས་པ་དེ། ཧིཀ་ཅེས་ལན་ཅིག
བརྗོད་པས་ཚངས་བུག་ནས་ཐོན། བ་ཐག་སྤྲད་ཀྱི་ཚད་ཙམ་ནས་བླ་མའམ་ཡི་དམ་གྱི་ཐུགས་ཀར་ཐིམ་པར་བསྒོམ་པས་འཕོ་ནུས། འདིའི་བར་རླུང་གིས་ཡོལ་མདུད་ཀྱི་ཐབས་ལྷུག་པའི་མདུད་སྐྱོལ་ཕྱོགས་སུ་བསྐྱལ
ཞིང་ མཐེ་བོང་དང་སྲུང་འཛིན་གྱི་་་ཤུགས་ཀྱི་ཡོལ་མདུད་ཀྱི་གཡས་གཡོན་གཉིས་ནས་སྡོམ་ཞེས་གསུང་པ་འདང་འདུག་སྟེ། ངེས་པར་དགོས་པ་མིན་ལ། ཡང་གོང་གི་འཕོ་བཅེན་མོ་མི་ཁྱུགས་ན། དམིགས་པ་འདི

[illegible]

330 པ་སྤྱི་དང་མཚུངས་པར་མཁའ་ཁྱབ་པའི་དམིགས་པ་མ་ནོར་ནས་ལམ་སྦྱང་ན་ཏེ་འཕོ་བའི་ལུགས་བསྒོམ་དུ་བཅུག་ཀྱང་ལེགས་སོ། འདི་ནི་ཕྲོས་དོན་ནོ། ལུས་གནད་བཅོས་པའི་འཕོ་བ་བྱ་བཞིག་ཡོད་དེ། དེ་ཡང་དམིགས་
པ་ཡི་འདུ་ཤེས་མི་ཤེས་པ་འདམ་མི་ཐུབ་ན། ཡང་དག་པར་རྫོགས་པའི་སངས་རྒྱས་སྐུ་དང་ལམ་འདས་པའི་དུས་ཀྱི་བཞུགས་སྟངས་དང་འདྲ་བ། སྒོམས་མ་འཆོལ་བར་ཀྲོལ་དུ་བཅུག། ཕྱི་དབུགས་ཆད་ཙམ་ན། སྤྱི་བོའི་
སྙིང་ཁ་ཕྱོགས་སུ་སྦྲུ་སྣུན་པོ་བཟག་ཙམ་དྲག་པོ་ལ་ཡིན་པའི་སྒྲིང་བྱ་འམ། ཧིང་ཤག་ལྷ་བུ་རོལ་མོ་ཕྲ་མོ་བྱ། སྤྱི་གཙུག་གི་སྒྲ་ཚུ་མ་ཐེབ་པ་འམ། རེག་ཙམ་རེག་ཙམ་བྱེད། དེ་བཞིན་དུ་ཤེས་པ་ཡི་བཀྲུགས་སྤུངས་
ཀྱི་ནང་བས་རྩེ་ནས་འཕྲོ་ལ་ཀྱི་གནད་ཀྱི་དང་འགྲོ་འགྲོ་བ་ཤིགས་པ་ཡིན་གསུང་ངོ་། ཤེལ་ཏེ་དམིགས་པ་གསལ་ལ་རྩེ་བོ་མ་ནར་དམིགས་པ་ཡང་བསྒོམ་སྟེ། ལྟེ་བ་ནས་རིམ་བཞིན་དེ་ཉིད་ལ་ལྷ། ཏེ་ལས་འོད་དམར་ནག་འཕྱུར་སྟེ།
སྤྱི་གཙུག་ཚངས་བུག་ཕྱེ། སྣ་ལ་ཚེགས་ཉེར་གཅིག་པདྨ་ཉེར་གཅིག་ཡི་གེ་ཧིཿ་པ་ཉི་ཤུ་རྩ་གཅིག་བརྗོད་པས་ཤེས་རྟེན་དུ་སྤེལ། ཉེར་གཅིག་པ་བས་སྤྱི་གཙུག་ནས་འཐོན། ཡི་དམ་གྱི་ཐུགས་ཀར་ཐིམ་ཏེ་ཟས་སྐྱུར་ཡང་
སྤྱི་བོར་བསྡུད། ཉེར་གསུམ་པ་བརྗོད་པས་བཞག་ཆད། ཡི་དམ་གྱི་ཐུགས་ཀར་ཐིམ། ཙམ་ཡིག་ཆུང་ཆུ་བ་ཤད་འདུག ཏཱ་ལ་ཀྱི་དམིགས་སྔོར་ལམ་མི་བསྒྲེང་ འདི་ལ་ཉམས་ལེན་ཁྲིད་སྐྱོང་བའི་ཐུལ་མེད་དོ།
ཉེ་ལ་པ་བསྐྱོང་དུ་འཇུག་པའོ། བདེ་ཆེན་སྟོང་སྦྱོང་ལ་འཕོ་འགྱུར་ངེས། བསྐྱེད་རིམ་ལ་གསལ་སྣང་དབོན། རྫོགས་ཁྱད་ལེགས་པར་བྱང་བ་གཅིག་གིས་ཡི་དམ་དང་མཁའ་འགྲོ་ལ་གསོལ་བ་བཏབ་ནས་གཏོང་བཐབ་པ་གཅིག

༄༅། །གིས་སྒྲུབ་ཞལ་འགྲུབ། དེ་ཡང་ཐོད་པ་སྦུབས་མེད་པ་སོར་ལྔ་པ་གཅིག་ལ་ཏི་ནག་པོས་བྲུགས་པའི་དབུས་སུ། ཧཱུྃ་དཀར་པོ་བྲིས། དཀྱིལ་འཁོར་རྒྱས་བསྡུས་གང་རུང་ཅིག་གི་དབུས་
སུ་བཞག། རང་གི་སྙིང་ལ་སེམས་སྐྱིང་གཞི་ ཧཱུྃ་ལ་བསྡུས་པ་དེ། ཧཱུྃ་ཕྱིར་འཕྲོ་བ་དང་ལྡན་ཅིག་སྔ་སྐྲོན་ནས་རྒྱུ་དངས་ཏེ་ཕྱོན་ནས། ཕོར་ཚལ་གྱི་ཧཱུྃ་ལ་ཐིམ། དེ་ལ་མིག་དང་སེམས་དྲག་ཏུ་བཏད། རང་ལ་མ་ཞེན་མ་ཆགས་
པ་དང་། ཧཱུྃ་ལ་ཞེན་རྩེ་དང་ཆགས་པར་བྱ། དེ་ལྟར་བསྒོམ་སྙ་པས་དེ་ལ་འབབ་བ་དང་། གཡོ་བ་དང་། རྫི་བ་ལ་སོགས་པའི་རྟགས་འབྱུང་། རང་ལུས་ཀྱི་སྣང་བ་མི་གསལ། རང་གི་སེམས་ཧཱུྃ་གི་ས་དེ་ན་ཡོད་པར་སྣང་ཞིང་
མྱོང་བ་འབྱུང་། དེས་མི་འགྱུར་བ་ཡིན་ཏེ། དེ་ནས་བར་ཆད་ཀྱི་ཕྲེང་བ་ལས་ལ་སྦྱར་ན་འགྲུབ་སྟེ། རྒྱས་པར་རྒྱུད་འགྲེལ་དང་ཡི་གེ་སྤྱི་མ་རྣམས་སུ་ཤེས་པར་བྱ་ལ། དཔལ་ ཧེར་ལོ་རྒྱུད་ལས་འདིར་རྒྱས་
པར་མ་སྤྲོས་སོ། གྲོང་འཇུག་འདི་ཐུན་མོང་ གི་དངོས་གྲུབ་ཡིན་ཏེ། རལ་གྲི་མིག་སྨན་ལ་སོགས་ཀྱི་སྒོ་བཅུ་ཡིན། གཏུམ་མོ་འོད་གསལ་སོགས་ཀྱི་གྲུ་སྦོ་བས་མི་མཐེ། སྒྲུ་འཕྲུལ་གྱི་དངོས་གྲུབ་དང་འདི་གཉིས།
རལ་གྲི་སོགས་ཀྱི་དགུ་ལས་ཅུང་ཟད་འགྲུབ་བྲ་བར་རྒྱ་གར་བ་རྣམས་ལ་གྲགས། འདི་རྫོགས་རིམ་གྱི་ཁྲིད་ཡིན་རྒྱ་མེད་ནའང་། ཁོང་དུ་འཕོ་བ་དང་འབྲེལ་ཆགས་པ་ལ་བརྟེ་ནས། འཕྲོས་དོན་དུ་བཤད་པར་
འདུག། རྗེ་འབྲོག་མི་དང་རྗེ་མར་པ་གཉིས་ཀར་འཕོ་བའི་འཕྲོས་ལ······གྲོང་འཇུག་གི་ཧཱུྃ་གཞག་རེ་གསུང་གཞི་ཡོད་འདུག་པས། བོད་འདིར་ཤིན་ཏུ་གྲགས་ཆེ་བར་གྱུར་ཏེ་གྲོང་འཇུག་ལམ་གྱི་འཕྲུད་མ་ཞེས་ཟེར་བ

332 དེ་བྱུང་བ་ཡིན། དེ་མན་ཆད་བསྲེ་འཕོ་ལ་ལ་ཕྱེ་སྟེ། ཆོས་དྲུག་དང༌། བརྒྱད་དང༌། བཅུ་ལ་སོགས་པའི་རྣམ་གཞག་ཕྱེད་ཙམ། གཏུམ་མོ་སྒྱུ་ལུས་སོགས་ས་དང་འདྲ་བ་ར་བཏོན་ཏེ། གྲོང་འཇུག་ལམ་གྱི་རྒྱ་ངས་ཕྱུང་ཕྱེད་པའི
མི་ལེགས་ཏེ། གཞན་དུ་ནཱ་རོའི་ལུ་མིག་སྔགས་སོགས་ཀྱང༌། ཆོས་དྲུག་ལ་སོགས་པའི་སྒྲོ་ཚོད་ཀྱི་རྒྱ་ངས་སྤུ་ཐལ་བར་འགྱུར་བའི་ཕྱིར་རོ། གཏེར་དུ་འཕོ་བ་དང་ཉི་མི་འདྲ་སྟེ། དེའི་རྒྱུ་རླུང་སེམས་དབུ་མར་འཇུག་པ་དང་འཕྲེར
བའི་ཐབས་ལ་ཡིན་པའི་ཕྱིར། ཐོགས་རིམ་དང་པོ་ནམ་རྡོ་རྗེ་མཐུན་ཀང་རྟུང་ཡིན་ཅེང་འདོད་གསལ་གྱི་ཆ་ལག་གོ། ཇི་སྐད་དུ། གལ་ཏེ་སྐུ་གསུམ་ཐུབ་ནས་ངང༌། ཕྱག་པ་འཁོར་འཇིག་པའི་གཙོ་བོར་འགྱུར། གསུངས་པའི
ཡང་ཕྱིར་རོ། འཕོ་བ་དང་གྲོང་འཇུག་འདི་དག དགྱེས་རྡོར་ཕྱུ་བ་ཤད་ལས། ཟུར་གྱིས་འཕངས་པ་མ་གཏོགས་དངོས་སུ་མི་གསལ་ཏེ། གདན་བཞི་སོགས་ནས་ཁ་བསྐང་བ་ཡིན་ལ། འོན་ཀྱང་རྗེ་མར་པ་ཉིད
ཀྱི་བཀའ་སྲོལ། གདན་བཞིའི་མན་ངག་གི་སྐབས་སུ་བྱུང་བ་རྣམས་དང༌། དམིགས་པ་འདྲ་མིན་ཅུང་ཟད་ཡོད་མོད། འགའ་ཞིག་འདམ་ཁ་དང༌། འགའ་འཕྲིག་རྒྱལ་བསྡུས་དང༌། ཁ་ཅིག་གྱི་ཐབས་སོ་སོའི་མན་ངག
མ་འདྲ་བ་ཡིན་པའི་ཕྱིར། ངག་ལ་ང་རང་བཙོ་བསམ་ཞིང་ ཕན་ཚུན་བསྲེ་བར་ཡང་མི་བྱའོ། དེ་དག་གི་གཞི་དགྱེས་རྡོར་གྱི་མན་ངག་བསྐྱ་འཕོ་ཞེས་གྲགས་པ། ལྷོ་བྲག་མར་པའི་ཐུགས་བཅུད་བསྡུ་སྙིང་མེད་པ་རྟོག
སྐྱེད་ཡབ་སྲས་ལ་བཀའ་བབས་པའི་ལུགས་དེ་མཐོང་བར་སྨིན་ཞིན་ཏོ། སྐབས་སུ། ཚིགས་པ་འདིར་ ནཱ་རོ་ཆོས་དྲུག་ཙམ་བཤད་ཟིན། གྲགས་པའི་ཁྲིད་ཚུལ་མི་འདྲ་མང་ཡོད་ཀྱང༌། ཁྱད་མེད་མཐར་ཐག་འདི་འདྲ་ཞིག

ༀ། །ཧུ་དཀོན།། ཆོས་རྫོགས་མཆོག་གྱུར་འདི་ཉིད་ཁྱོན་ཡིན། །རྒྱུ་རྐྱེན་ཕྱོགས་འདྲའི་ཡིག་སྣ་བསྡུས་པ་ལ། །བསྡེ་འཕྲོའི་པོ་ཏི་ཞིམ་སུ་བར་སྐབས་གྲགས། །ཕྲིས་ནས་དེ་ལ་འཁྲིད་རྩུལ་ལོགས་པ་བསྒྲིགས། །ཁ་ཤད་རྩོམ་ཚ་ལག་མི་འདུ་རྫུམ་བརྩམས། །རྒྱུད་སྔོ་འདི་ལ་བརྟེན་ཞེས་རྒྱུ་རྐྱེན་མེད། །དབང་དང་བསྐྱེད་རིམ་རྫས་མེད་ཐུན་ཚོགས་བསྒྲུས། །སྨོན་བཅས་འཁྲུག་ཙིང་ལས་ཚོགས་ལ་རྫོགས་པའི། །ཞག་ལ་འདུ་ཙན་ལ་དམ་པ་ཐམས་སུ་ཙང་བྲེལ།།དམིགས་བཏང་རྒྱུ་རྟེན་རྐྱེན་རྒྱུད་དངས་བྲལ་ཞིང་། །ཐབ་དང་རིམ་གཉིས་འཛོམ་པ་ཟབ་མོའི་ལམ། །རྒྱུ་རྐྱེན་རྫོན་ལ་མི་འཆོལ་བྱང་པོ་ཡིན། །ཨར་ཧྲོ་བཞེད་པ་ཇི་བཞིན་དེ་ཉིད་གོ། ། ༀ། །རྣལ་འབྱོར་མི་དཔལ་འཁོར་ལོ་ལ། །མཆོག་ཏུ་གུས་པས་སྐྱབས་སུ་མཆི། །མཆོག་སྦྱར་མཐའ་དག་ཟབ་མོ་ཡི། །ཉམས་ལེན་རིམ་པ་མདོ་ཙམ་བྲི། །དེ་ནི་གྲུབ་པའི་དབང་ཕྱུག་དཔལ་ལ་རི་ཁྲོད་པས་དངོས་སུ་ཕྱིན་གྲིས་བརླབས་པ། མངའ་བདག་ཐོ་ཧྲོ་ཞེས་བྱ་བ་རྣལ་འབྱོར་གྱི་དབང་ཕྱུག་དེ་ནི། རྗེ་བ་རྡུན་ལོ་གྲགས་མར་པས་ཞུས་ནས་རིང་དུ་བརྟེན་ནོ། དེ་ལ་འང་སློབ་རྗེ་སྔ་བ་ཤེད་དང་། སངས་རྒྱས་ཐོད་པ་དང་། རབ་ཏུ་མི་གནས་ཤིང་ཡིད་ལ་མི་བྱེད་པ་ ཕྱག་རྒྱ་བཞི་རིག་དམ་པ་རྫོགས་པར་གསན་པ་ལས་སྐབས་འདིར་དྲེས་པ་རྗེ་རྗེ་ལ་རྫོགས་རིམ་ལམ་དགུ་སྒོར་དམ། དགུ་ཕྱག་ས་སུ་གྲགས་པ་འདི་ ཧཱུྃ་དོ། འདི་ནི་མན་ངག་གི་ཡི་གེ་རྣམས་ལས། སྔོན་འགྲོ་ལོགས་པས་མ་བསྡུས་མོད། འཁྲིད་འདི་ལོགས་སུ་ཕྱུང་སྔོན་འགྲོ་རྣམས་བསྒྲེ་འཕོ་དང་འདུ་བར ...... ཤེས་པར་བྱའོ།།

དྲེས། གཞི་ལ་གཏུམ་མོའི་མན་ངག། ཕྱག་རྒྱའི་མན་ངག། ཕྱག་རྒྱ་ཆེན་པོའི་མན་ངག་སྟེ་གསུམ་མོ།། དང་པོ་ལ། གཏུམ་མོ་ཉིད་ཀྱི་སྔོན་འགྲོ་རླུང་སྦྱོར་བ་དང་། གཏུམ་མོ་དངོས་སོ། དང་པོ་ལ་བང་མཛན་དབ
རྒྱས་པ་དང་བསྡུས་པ་གཉིས། དང་པོ་རྒྱས་པ་ལ། རླུང་རྒྱུ་ཡན་ལ་བསླབ་པ། བགྲང་ཕྲེང་ཕ་རྟེ་བ་ལ་བསླབ་པ། ཁ་དོག་དང་དབྱིབས་ལ་བསླབ་པ། ཁྲུམ་པ་ཅན་ལ་བསླབ་པ་སྟེ་བཞིའོ། དང་པོ་ནི་ལུས་གནད
བཅས། རླུང་རོ་ཡིན་ཨར་དུ་བསལ་ལ། དེ་རྗེས་རླུང་ནང་དུ་ནར་གྱིས་དྲངས། དེ་ནས་རླུང་རང་བབས་སུ་བཞག་སྟེ། དབུགས་ཀྱི་རྐྱེན་འགྲོ་ལ་སོ་སོར་བརྟགས། རླུང་མ་ཐོགས་རྩལ་དང་། གང་ནུས་བཀྱིག། གང་གི་བར
དུ་ལྟོས། གང་གི་ཚེ་སྙིང་གནས་བགྲང་བ་ཁོ་ན་ཡིན། དམིགས་པ་གཞན་མེད། གཉིས་པ་བགྲང་པ་ལ། བགྲང་བ་དངོས་དང་འཇོག་པ་དང་། རྗེས་འགྲོ་དང་ཐུམ་ ཐུག། སྟེ་བཞི་ཡོད་པ་ལས། དང་པོ་ལ
དུས་ཚིགས་ལམ་ལ་ཐབས་ཤེས་སྙོམས་པར་ཞུགས་པའི་དུས། ཕྱེད་སེལ་རང་ལུགས་ཀྱི་རྒྱུན་དུ་བཟློག་པའི་སྐབས་དེ་ཡིན། གྲོལ་ལམ་ལ་དང་པོར་རླུང་ནང་དུ་སོང་ནས། དེ་རྗེས་ཕྱིར་བཟློག་པའི་སྐབས
དེ་ཡིན། བསམ་པ་ནི། ལྟེ་བར་ཨཱཿ གསང་བར་ཨོཾ། སྙིང་གའམ་མགྲིན་པར་ཧཱུྃ། དེ་གསུམ་ལས་རླུང་འབྱུང་བར་བསམ། གནས་ལ་དམིགས་པ་ནི། དེ་དག་གང་ནས་འབྱུང་ལྟ་བ་ཡིན། གྲངས་
ནི་གཅིག་ནས་བཅུའི་བར་དུ་བགྲལ་བར་བགྱིད། བཟླས་པའི་ཕྱི་འགྲོ་ཨོཾ། འཇུག་པ་ཧཱུྃ་སྟེ་ཡི་གེ་གཉིས་ལས། གནས་པ་ཨཱཿ་ཡང་བསྣན་པས་ཡི་གེ་འབྲུ་གསུམ་ཅེས་གསུངས། འདི་སྐུ་འབྲལ

༄༅། །ཆེན་མོའི་ལུགས་ཡིན། དགྱེས་རྡོར་ལ་འཇུག་པ་ཡོཾ། གཉིས་པ་ཡཱཿ འགྲོ་བཀྲི་ཞེས་གསང་འདུས་བཞིན་དུ་ཕྱེད་རྒྱུད་གསུངས་ཏེ་གང་ལྷ་དབུས་རྒྱུད་མི་འགལ་ལོ། །དེ་ལྟར་
ཁ་ཤར་ཀྱང་ལག་ལེན་ནི། དང་པོར་ལྷ་དང་འགྲོ་ཕྱིང་འགྲོ་སྤྱོམ་པ ། ལན་བརྒྱ་བརྒྱད་ཅི་བར་དུས་འཁྲུལ་བར་བསྒྲོང་བ་ཉིད་ལ་རྟག་ཏུ་བསྒྲུབ་པ་སྟེ་དམིགས་སྐོར་གཅིག་བྱེད། དེ་ནས་ལྷུན་ཞང་དང་འཇུག་པའི་དུས། ཨ་ཕྲིན་
པའི་ཨོཾ་དམར་པོ་ལས་བྱུང་ནས། རྐང་མཐིལ་གྱི་ཕར་དུ་འགྲོ། གནས་པ་བགོ་ཙམ་ཨ་དེ་ལྟེ་བའི་ཡུ་ལེ་སེམས་བཏང་ ཕྱིར་འགྲོ་བའི་ཚིག་སང་བའི་ཨོཾ་དཀར་པོ་ལས་བྱུང་ནས། སྤྱི་གཙུག ལག་སོར་གྱི་བར་
དུ་ཡང་ཁྱབ་པར་བསམ། དམིགས་པ་འདི་ཅུང་ཟད་འབྱོང་ས་འབྱོངས་སུ་བསྒོམ་སྟེ་འདི་ལ་ཁང་དམིགས་སྐོར་གཅིག་བྱེད། དེ་ནས་དམིགས་པ་དེའི་སྟེང་དུ་གྲངས་མ་དེ་རེ་པར་བགྲོད་ཀྱི་ལ་ལྟར་བཞིན་
བཟུང་ཏེ་བསྒོམ་དགོས་པ་ཡིན། འདི་ལ་དམིགས་སྐོར་གཅིག་སྟེ། འདི་རྡོར་བཟླས་སུ་གྲགས་པ་ཉིད་དོ། གཉིས་པ་འཇོག་པ་ནི། ཁ་ནས་པ་ཡུཾ་ཧེ་རིང་དང་། འབྱུང་ཨ་ཧུ། གཉིས་ཡུ་ཙ་ཐུང་དུར་
སེ་ང་ཁར་བསྐྱིམ་མོ།། གསུམ་པ་རྗེས་འབྲེལ་ནི། འཇུག་གནས་ལྡང་གསུམ་ཡིག་འབྲུ་དང་བཅས་པ་ལ་སེམས་ཟིན་པའི་ཞི་གནས་སྐྱེས་པའོ། བཞི་པ་རྣམ་དག་ནི་རླུང་མི་རྒྱུ་བར་འགགས། གཏུམ་
མོ་ཏུ་རི་ཀོས་འབར། ཐིག་ལེ་ཙི་རིགས་པ་ཞུ་བའི་བདེ་སྟོང་གི་ཉམས་ལྷུག་མཐོང་སྐྱེ་བ་ལོ། གསུམ་པ་ཁ་དོག་དང་དབྱེལ་ལ་བསྒྲུབ་པ་ནི། རྩུང་ཕྱིར་འགྲོ་ཙ་ཨ། ལྷེ་ཀ་ཨམ་ཏ། ཡང་བ་ནས་ངོ་ཞེར

ཕྱི་རྣམ་པ་བྱུང་། ལུས་ཀྱི་དབུས་ནས་ཡར་སྙིང་གི་ལྟེངས། སྣ་སྒྲོན་ནས་མཐོན་ཏེ་ཕྱིར་རྒྱངས་ཀྱིས་འགྲོ་བ་རྐྱབ་པ་ཤུགས་དང་ལྡན་པ། འོད་ཚེ་བ་ཅིག་བསྒོམ། དེ་ཡང་ཚད་གཞི་གྲང་'' ཤས་ཆེ་ན་དམར་པོ་དང་། ཚ་ཤས་ཆེ་ན་དཀར་པོ་དང་། སྙོམས་ན་སྔོན་པོ་འམ། སྣ་ལྷ་བསྒོམ། དེ་ཕུ་ལ་ལྷུང་ནར་དུ་འོང་བ་འདི་ཨོ། ཁ་དོག་དེ་དང་འདྲ་བ་ལ་དང་མཐེང་ཤུགས་ཆུང་བ། སྤུར་གྱི་དེ་ཕྱི་འགྲོས་སུ་ལྡོག་པའི་རྣམ་པས་བྱུང་། མགྲིན་པའི་ཐོག་ཙམ་ནས་ཁ་དོག་དང་དབྱིབས་མ་ངེས་ཏེ། རེག་བྱ་འཇམ་པ་ལ་གྲི་ལྕེ་བར་སློབ། གནས་ཕྱི་ཚེ་ལྕེ་ལོག་རྐྱ་པ་ལ་བདབ་བཙམ། འདི་ནི་རླུང་དབང་དུ་བྱེད་ཅིང་བདེ་བ་སྐྱོང་། བཞི་པ་བུམ་པ་ཅན་ལ་བསླབ་པ་ནི། རིམ་གྱིས་དགག་པ་དང་། བཙན་ཐབས་སུ་དགག་པ་གཉིས་ལས། དང་པོ་དབྱུང་བ་ནི། ལྷུང་རེ་ལན་བཅུ་ཙམ་ཁྱེར་བས་ལ་བཏང་། གཉིས་པ་གཞུག་པ་ནི། ཐང་རྩམ་ཟིན་ལ་དགག་པ་ལ་ཡེ། གནས་སུ་མ་པ་'' ཞི་བ་ཉི་རྟ་བ་ཆུང་བྱེད་པ་སྤོ། འདི་གོམས་ན་སྡུག་བསྔལ་ཞི་ཞིང་ཁྱེད་པ་མཚེ་བའོ། དེ་གསུམ་''གོམས་པས་བཞི་པ་བུམ་པ་ཅན་གྱི་གནས་སྐབས་ཤུགས་ལ་འགྲུབ་པོ། བཙན་ཐབས་སུ་དགག་པ་ནི། སེང་གེ་རྣམ་རོལ་སྒྲ་ཕྱག་རྒྱ་མ་དགག་པ་སྤྱོ། འདི་ཡིང་མཚུ་སུ་ཡང་ལྟུང་ལ་ཡིན། དཀྱིལ་རྡོར་གྱི་མཐའ་དགག་འདི་རམ་བ་ཞིང་གྱུར་རུང་ངོ། རླུང་ཁྲིད་རྒྱུ་པ་འདི་རྗེ་མཻ་ཏྲི་པ་དང་། དཔལ་ཞི་བ་བཟང་པོའི་མན་ངག་དང་བྱུང་སྦྱོར་པ་ཡིན། གཉིས་པ་རླུང་སྦྱོང་བ་འཕྲུལ་པ་ནི། རླུང་བཙན་ཐབས་སུ་གཞུག་''པ་དང་། རིམ་གྱིས་གཞུག་པའོ། དང་པོ་ནི། ལུས་གནད་མེ་ཐབ་''རྐྱུ་བཅིངས་བྱ། ལུས་ནི་

༄༅། །བཞབས་མེད་བཞིན་དུ། སྒྲོག་རྡུལ་ཡན་དང་། ཆུ་ཞབས་མཚམས་མེད་པ། བར་དུས་དེ་ཡང་ཕྱི་ལྦུགས་པ་ཙམ་མ་གཏོགས་ཁ་ཁྲག་ནུས་གསུམ་མེད། ཧཱུྃ་ཞེས་ལྷུང་ཕྱིར་བཏང་ནས་ཕྱིར་ཚུར་
ཟིན་བཟུང་། དལ་བུས་ལུགས་རང་ལྷོད་པར་ཉུང་དུ་བྲངས་ནས། ཨོཾ་ཀྲི་སྲ་དང་སྦྱར་ནང་དུ་ཚུར་ཟིན་བཟུང་། ལྷུང་རྣམས་ལུས་ཀྱི་ནང་ནས་མར་ཞུགས་ཏེ་འཁོག་ནས་ཐོན། ས་འོག་ཐག་རིང་པོར་སོང་ནས་ཡལ་བར་བསམ།
དེ་ཡང་དང་པོ་ཕོ་ལྷུང་ལུགས་དྲག་ལ་ཐུང་བར་འདྲེན་པ་དང་། བར་དུ་མོ་ལྷུང་ཕྲ་ལ་རིང་བར་དྲངས་པས། མཐར་མ་ནིང་གི་ལྷུང་རང་འབབས་ཤུགས་ལ་འབྱུང་ངོ་། གཉིས་པ་རིམ་གྱིས་ཁ་ཟླུག་པ་ལ། མ་དག་བདག་མི་དྲི་པའི
བཞེད་པ་དང་། ཕར་པའི་ལས་སྐྱོད་ཀྱི་བཞེད་པའོ། དང་པོ་ལ་དུས་ཚོད་ཀྱི་ལྷུང་དོན་བཟུང་སྟེ་གཞུག་པ་དང་། མཚན་མོ་ཉལ་སྐབས་ཀྱི་བཞུ་གང་དང་། གཡས་གཡོན་དུ་སྤོ་ཞ་རེ་གཉེད་ཀྱི་གཞུག་པའོ། དང་
ཡིན། ལྷུང་གཡས་གཡོན་པ་ཡན་ཆད་དུ་ཁ་ཕོ་བའི་མཚམས་དེ། ཡེ་ཤེས་ཀྱི་ལྷུང་རྒྱུ་བའི་དུས་ཡིན་པས། སྤྱི་བོ་ནས་ཐོར་ཚུགས་པ་ར་དུ་ཧཱུྃ་ཡིག་དཀར་པོ། སྤྲོམ་ཕྲ་སྣ་ཕྲུ་གུ་ཙམ་པ་ལ་བསམ། ཧཱུྃ་དང་ཨོཾ་ཀྲི་ལྷུང་སྒྲེ་ར་སྦྱར་
བཞིན་བུམ་པས། ཕྱིར་བཏང་བའི་ཚེ། སྤྱི་བོ་ནས་ཡར་རྒྱང་བཞི་ཐོན་པ་དང་། ནང་དུ་དྲུབ་པའི་ཚེ་ནོར་བུའི་བར་དུ་ཟངས་ཏེ་སོང་ནས་ཡལ་བར་བསམ། གཉིས་པ་ནི། ལྷུང་སྣ་བུག་གཡས་གཡོན་གང་ནས་རྒྱུ་བརྟགས་ལ།
དེ་ཕྱོགས་ཀྱི་ག་ཞོགས་འོག་ཏུ་བཅུག ལོག་པས་དེ་ཕྱོགས་ཀྱི་སྤུ་ཆུང་ཡང་བཙིར་ཏེ་ཉལ་བའོ། གསུམ་པ་ནི། གཉེད་གཡས་ལས་གཡོན་དུ་རྒྱུ་བ་ལན་གསུམ་དུ་ཞི་བྲུས་ནས། སྣ་བུག་གཡས་བཀག། གཡོན་ནས

སྣུམ་ཞིང་རྡུབས་ལ་རླུང་བཟུང་བ་ཐེངས་གསུམ་བྱ། ཡང་གདོང་ལན་གསུམ་དུ་བཅུམ་ནས། སྣ་བུག་གཡོན་པ་བཀག། གཡས་ནས་འབྱུད་རྡུབ་བཟུང་བ་ལན་གསུམ་བྱའོ། དེ་ལྟར་མང་དུ་སྦྱེལ་བས་རླུང་ཚམ་ཉམ་ཏུ་འདུག་ན་དམིགས་པ་དང་པོ་དེ་བསྒོམ་མོ། གཉིས་པ་ཐར་པའི་ལམ་སྟོན་གྱི་བཞེད་པ་ལ། ནམ་མཁའ་ལྟར་དཔངས་བསྟོད། ས་གཞི་ལྟར་རྒྱ་བཀྲེད། འཁོར་ལོ་ལྟར་ངར་སྐོར་བའམ་རྒྱ་བོ་ལྟར་དྲག་དུ་བསྒྲིལ། ལྕགས་ཀྱུ་ལྟར་དར་ཆུ་དྲངས། ཅེས་པ་སྦྱོ་བཞི་ལས། དང་པོ་ནི། གོང་དུ་བཤད་པའི་ལུས་ཅོག་བུ་ཞབས་མེད་ལྟ་བུ་ལ་བསླབ་པ་དེ་ཐོན་ལས་ཧཱུྃ་ཡི་མ་སྦྱར་བ་ཡིན། འདིས་རླུང་ཉིད་སོ་གཞིས་ཞི་བར་བྱེད། གཉིས་པ་ནི། ལུས་ཁོང་སྟོང་དུ་བསམ། འཇམ་རླུང་བཟུང་བས་ལུས་ཊེ་ཙེ་ཊེ་ལ……མཐའ་མེད་པར་སོང་བར་བསམ། འདིས་བདེ་བ་སྐྱེ་སྟེ། འོན་ཀྱང་ཡེ་ཤེས་དང་མཐུན་པའི་བདེ་བ་ཞི་མི་ནུས་སོ། དེ་གཉིས་རླུང་སྦྱང་བའོ། དེ་རླུང་ཁ་སྦྱོར་འབྱུང་བ་ཡི་དང་ནས། རྒྱུ་ཞབས་གཡས་སྐོར་གཡོན་སྐོར་ལ་བསྐྱབ། གཞན་དེ་རླུང་ནག་པོའམ་སྔོན་པོའམ། ལམ་ལ་ནག་ཚིགས་ཁྱིལ་ལི་ལི་འཁྱིལ་བ་ལ་སེམས་བརྟད། བཞི་པ་ནི་ཧཱུྃ་ཧཱུྃ་ཞེས་ཧཱུྃ་བ་འཁྱུར་འཁྱུར་བ་བྱུ་ཞིང་ཙེ་ཙེ་པས། རླུང་རྣམས་རང་མཚིལ་དང་རྡོ་རྗེ་སོར་ཁྱབ་ཡར་ཕྱུང་། རྒྱུ་ཞབས་ནས་ལྟ་བའི་བར་དུ་དམར་ཐིང་ཐིང་འདུག་པ་ལ་སེམས་བརྟད། དེ་རྣམས་དབུ་མའི་མས་སུ་རླུང་གཟུང་བའི་གདམས་ངག་གོ། གཉིས་པ་གཏུམ་མོ་དངོས་ལ། འཁོར་ལོ་གཅིག་ལ་བརྟེན་པ། གཉིས་ལ་བརྟེན་པ། བཞི་ལ་བརྟེན་པ་སྟེ་གཏུམ་མོའི་གདམས་ངག་རྣམ་པ་གསུམ་མོ། དང་པོ་ནི

༄༅། །ཁ་ཞེན་རྣམས་སྤྱི་དང་འདྲ་བ་ལས། །རང་གི་ལུས་ཀྱི་དབུས་སུ་རྩ་དབུ་མ་ཆོས་པ་བཞི་ལྡན། དེའི་ནང་ལྟེ་བའི་ཐད་དུ་ཨ་ཤད་དམ་ཡ་ཐུང་དཀར་ཁ་དོག་དམར་ཞིང་རེག་བྱ་ཚ་བ་
གཅིག་བསྒོམ། ཐོག་མར་རླུང་མི་འཛིན་པར་ཞག་ཤས་བསྒོམ། དེནས་ཐུམ་པ་ཙཎ་དང་སྦྲུགས་ཏེ་བསྒོམ་མོ། འདི་ལ་ལྟེ་བའི་རྩ་འཁོར་གྱི་དབྱིབས་བསྒོམ་མི་དགོས་གསུང་ཞིང་། འབར་འཛག་གི་དམིགས་པ་
མི་བྱེད་ཀྱང་། འདི་གོམས་ན་འབར་འཛག་དངོས་དེ་འབྲས་བུ་སྐྱེ་བའི་རིམ་པ་ལ་"ཕོང་ངོ། གཉིས་པ་ནི། ལྟེ་བར་ཆོས་འབྱུང་དམར་པོའི་ནང་དུ་ཨ་ཤད་དམ་ཡ་ཐུང་བསྒོམ། སྤྱི་བོར་ཧཾ་དཀར་པོ་མགོ་བོ་མ་ཐུར་
དུ་བསྟན་པ་གཅིག། དེ་གཉིས་ཀྱི་བར་ལ་རྩ་དབུ་མས་སྦྲེལ། དེ་ལྟ་བུ་ཞག་ཤས་བསྒོམ། དེནས་རླུང་ཐུམ་པ་ཙཎ་དང་བཅས་ཏེ་ཞག་ཤས་བསྒོམ། ……དེ་ནས་ཨ་ལས
……མེ་ལྕེ་ཤིན་ཏུ་རྣོ་བ་དམར་ནག་གཅིག་དབུ་མའི་ནང་ནས་ཡར་བྲེང་ངེས་འབར། སྤྱི་བོའི་ཧཾ་ཞུ་བས་བྱང་སེམས་ཐིག་ལེ་ཐག་པ་ལྟ་བུ་ཕྲ་མོ་གཅིག་དཀར་ཤར་ར་ར་བབས་ནས་ལྟེ་བའི་ཨ་ལ་ཐིམ་པར་བསྒོམ། འདི་
ལ་ཐོག་མར་སྤྱི་ནམ་མཚམས་སུམ་འཁོར་ལོ་བཞི་པོ་གང་རུང་ཅིག་ཏུ། བདེ་བ་ལྷང་སྐྱེ་"སྐྱེས་ནས་རིམ་གྱིས་འབར་འཛག་གིས་ཡོན་ཏན་ཇུ་ཉུ་གྱུང་ངོ། གསུམ་པ་ནི། འཁོར་ལོ་བཞི་པའི་གཙུམ་མོ་སྟེ། འདི་ནི་
བསྒྲེ་འཕོའི་འཕྲེད་ཡིག་གི་སྟབས་སུ་ཕ་ཤད་པ་དང་པ་ལ་ཆེར་འདྲ། འོན་ཀྱང་རྩ་འཁོར་ཐམས་ཅད་ཁ་དོག་དམར་པོར་བསྒོམ། གཡོན་རྐྱང་མའི་ནང་དུ་ཀ་ལི་དམར་པོའི་ཕྲེང་བས་བཀག་པ་དང་། གཡས་ཀྱི

340 ཀྱཻ་རོ་མའི་ནང་དུ་སྐྱེ་ལི་དཀར་པོ་ཚེར་གཉིས་ཀྱི་ཕྲེང་བས་བཀག། དེ་གཉིས་ཀར་ཧཱུྃ་གི་སྐུད་པས་བརྒྱུས་བུ་ག་ཡོད་ཀྱང༌། སྒོམ་སྦྱངས་མི་བདེ་བས་མཚན་དག་ཏུ་འོད་ཀྱི་སྣང་བ་སྔོན་པོ་རེས་བརྒྱུས་པའི་སྤྲེང་འོག་གི་སྣང
པའི་སྣ་གཉིས་ལ་ཧཱུྃ་སྔོན་པོ་རེ་བསྒོམ་མོ། རྩ་ཨ་ཕྲ་རྡུ་དྲི་དཀར་པོར་བཞེད། གཏུམ་མོ་འབར་བའི་ཚེ། རྩ་འཁོར་ཐམས་ཅད་མེ་འོད་ཀྱིས་ཁྱབ་པ། དེ་ཁའི་རྒྱུ་ན་རྟག་ཏུ་སྒོམ་ཀྱི་ཧཾ་ལས་ཐིག་ལེའི་རྒྱུ་ནི་འབབ
པའི་སྐབས། ཁོང་རྗེར་དཀར་པོ་འཐམ་བདུད་རྩིས་གསོ་བ་དེ་འདྲ་ར་མི་སྒོམ། གཏུམ་མོ་ཨ་ཡིག་ཀྱང་ལྟེ་བར་བསྒོམ་ཀྱི་། ལྟེ་འོག་སོར་བཞིར་མི་བྱེད་པ་རྣམས་ཁྱད་པར་རོ། དེ་ལས་འབྲས་བུ་སྐྱེ་བ་ནི
རིམ་ `` པ་སོགས་ཚིག་སྤྱི་དང་འདྲའོ། དེ་ལྟ་བུའི་གདམས་པ་དེ་དག་ལ། རིམ་ `` པ་ལྷ་ལྷན་དུ་རྩེ་བ་སོགས་ཀྱང་ཡིག་རྙིང་ལྟར་ཤེས་པར་བྱའོ། གཉིས་པ་ཕྱག་རྒྱའི་གདམས་ངག་ལ། ལས་ཀྱི་ཕྱག་རྒྱ་དང༌།
ཡིད་ཀྱི་ཕྱག་རྒྱ་དང༌། རང་ལུས་དང་བར་བསྒོམ་པ་སྟེ་གསུམ་མོ། དང་པོ་ནི། གཞན་ལུས་ཀྱི་གདམས་ངག་གཞང་གསུམ་མར་གྲགས་པ། ཡིག་ཆུང་ཚིག་བཅད་མ་དང༌། གཞན་ལུས་ཀྱི་ཡི་གེ
བ་ལྷུར་ཤེས་པར་བྱ་སྟེ། ན་རོ་མཻ་ཏྲི་གཉིས་ལ་གདམས་པ་སོ་སོར་མེད། གཅིག་ཏུ་དྲིལ་བ་ཡིན་པས་སྤྱི་ཁོག་བསྡུ་འཕོ་དང་འདྲའོ། དོན་ཀྱང་ལམ་སྦྱངས་རྩལ་མི་འདྲ་བ་ནི། དང་པོར་གཟུགས་སྣ
སོགས་ལ་རིམ་གྱིས་བསླབས་ནས་དངོས་གཞི་ནི་བདེ་བ་ཆེན་དུ་ཕེལ་བའི་སྐབས། མཐུན་རྒྱུ་བར་ཀྱི་གསང་བའི་འཁོར་ལོར། རླུང་སེམས་འཛིན་ཕྱི་བདེ་བའི་ཐིག་ལེ་དཀར་ལ་འཁྲིལ་བ་ཕྲ་མོ་གཅིག་ལ་སེམས་བརྟེན།

༄༅། །ཉམས། རིལ་བ་ཞེབས་ཚོགས་བསྒོམ་ཕྱི། ཨིནྡྲ་བྷཱུ་ཏི་རི་མཚན་དག་ཀྱང་ཡིན་གསུང་། ལས་རྒྱ་ལ་གཉིས་སྦྱོར་གྱི་སྒོམ་ནས་བདེ་བ་བརྟན་པོར་བྱུང་ན། ལས་རྒྱ་མེད་པར་བདེ་སྟོང་གི་ཉམས་དེ་སྐྱོང་དགོས། ཡང་བདེ་ཉམས་དེ་རི་ཡལ་ལ་འགྲོ་བ་སྙམ་བྱེད་ན། བཞུ་བའི་བདེ་བ་ལ་བསླབ། དེས་བདེ་བ་མཆོད་དུ་ཕྱིན་པ་བྱུང་ན། ལས་རྒྱ་སྤྲུངས་ལ་བསྒོམ། དེས་བརྟན་པ་ཐོབ་ན་ལེགས། ཡུལ་ཡལ་འགྲོ་བ་སྙམ་བྱེད་ན། ཡོལ་བའི་ཕྱི་རོལ་དུ་སྒྲ་ལ་མཉམ་ཉིད་བསྒོམ་པས། བདེ་བ་ཚད་དུ་ཕྱིན་པ་འབྱུང་། དེ་ཙམ་གྱི་ལས་རྒྱའི་བདེ་བ་ལ་བརྟེན་པ་ཐོབ་པར་འགྲོ། དེ་ནས་ལས་རྒྱ་ལ་ཡོན་ཕུལ་ཏེ་རང་གནས་སུ་བཏང་གསུང་ངོ་།། དེ་རྣམས་ལ་ལས་རྒྱ་དང་ཡི་དམ་ཀྱི་ཕྱག་རྒྱ་སྤྲེལ་ཐབ་ཡིན། ཀླུ་སྒྲུབ་དང་ཤ་ཝ་རི་པའི་བཞེད་པའོ། ཨིནྡྲ་བྷཱུ་ཏི་ནི། ཕྱག་རྒྱ་བཞི་ཀ་རང་འདི་ལོན་ལ་ཚང་བས་ལམ་རང་རྐང་ཐུབ་པ་ཡིན། དེ་ལ་ལས་རྒྱ་ནི་མདོར་ན་སུམ་དུ་བྱུང་། ཐིག་ལེ་ལ་སེམས་ཟིན་པ་ཆོས་རྒྱ། ཡིད་བདེ་བ་རང་ཤར་བ་ རབ་དམ་རྒྱ། མི་རྟོག་པ་རང་ཤར་བ་ ལ་ཕྱག་རྒྱ་ཆེན་པོར་གསུང་སྐད། གཉིས་པ་ཡིད་ཀྱི་ཕྱག་རྒྱ་ནི་རང་དགྱེས་རྡོར་ཡབ་ཡུམ་དུ་གསལ་ལ་བས་རྗེས་ཆགས་སྒོམ་པ་ཉིད་ཡིན་ཡང་། རང་གི་སྙིང་ཁ་རུ་ཧཱུྃ་དཀར་པོ། ལྟེ་བར་ཨ་དམར་པོ་གསལ་ལ་བཏབ་སྟེ། ཡབ་ཡུམ་སྙོམས་པར་ཞུགས་པས་ཨ་དེ་ཡུམ་གྱི་གསང་བའི་ལྷ་རྩེར་ཕྱིན། ཧཱུྃ་དེ་རྡོ་རྗེ་ནོར་བུར་ཕྱིན། ཨ་དང་ཧཱུྃ་གཉིས་རེག་རེག་པ་ལས་བདེ་བ་ལྷང་ལྷང་སྐྱེ་བར་བསམ། ཕྱ་གོང་ནས་ལས་རྒྱའམ་གཏུམ་མོ་སོགས་ལས་བདེ་སྟོང་གི་ཉམས་སྐྱེད་ སྐྱེས་ལ་མ་ཉམས་པ་བརྟན་པ་ཐོབ་པར་ཡོད་ན།

སྐབས་འདིར་ཡང་། བདེ་བ་དངོས་སུ་སྐྱེ་ཡང་སྐྱེ། དེ་ལ་སེམས་བསྡུས་ནས་བསྒོམས་པས་སྣང་བ་གཞན་རྣམས་འགག །བདེ་བ་འབར་ཞིག་འཆར། དེ་འདྲ་ཞག་དྲུག་སོགས་སྒོམས་པས་བརྟན་པ་ཐོབ་འོང་། དེ་ནས་དེ་ཀ
འཕྲོ་མ་ཆད་ཙམ་དུ། སྣང་བ་ཐམས་ཅད་ལ་རྒྱས་བཏབ་པས་སྣང་བ་ཐམས་ཅད་ཀྱི་བདེ་བའི་གྲོགས་བྱེད་པ་ཅིག་འོང་ངོ་། གསུམ་པ་རང་ལུས་བདེ་བར་བསྒོམ་པ་ནི། དེ་ལྟར་ལས་རྒྱ་དང་ཡིད་ཀྱི་ཕྱག་རྒྱའི་བདེ་བ་དེ་བསྐྱེད
ཉམས་དེ་བའི་ངོ་བོ་ལ་ཟ་ཟྭ་བཅོས་མེད་པར་ལྷན་ནེ་བསྒོམ་པ་ནི་བདེ་ལ་མི་རྟོག་པ་སྐྱོང་བས་རྒྱུ་ས་ཐེབས་པར་འགྱུར། ཡང་ལན་རེ་ལན་རེ་འཕེལ་ལ་འགྲིབ་བྱེད་ན་བརྟན་བྱེད་དང་བོགས་འདྲེན་དགོས་ཏེ། ད་ཡང་རང་གི་སྙིང་
ཀར་ཨ་ཐིག་པ་བསམ། བདེ་ལས་ལེ་བ་དེ་ཨ་དེ་རང་ཡིན་པར་མོས། རང་གཞན་སྣང་བ་ཐམས་ཅད་དེའི་ངང་ཀྱིས་ཁྱབ། ཐམས་ཅད་བདེ་བར་མོས་ཏེ་དམིགས་པ་གཅིག་ཡིན། ཡང་ཨ་དེ་ལས་ཀྲ་ལྷུང་ལྷུང་
བ་བྱུང་། བདེ་ལམ་ལམ་པ་དེ་སྐྲ་ཏེ་ཀ་རང་ཡིན་པར་མོས། རྩ་བ་དབུ་རྩེ་རང་བ་ཐམས་ཅད་ཡ་འཕྲོ་སྦྲ་ཏེ་ཀ་རང་ཡིན་པར་བསྒོམ། དེས་སྐྲ་ཡི་སྣང་བ་ཐམས་ཅད་བདེ་བར་འཆར། ཡང་སྒྱུ་དགེ་སྦྱོར་ནི། གསང་བའི་མེན་
ངག ″ རྩ་མའི་ཞབས་སུ་སྦྲ་བ་ཅེས་ ″ པ། རང་གི་རྩ་ཞབས་སུ་ཧཱུྃ་མའི་དེ་ཀྱི་ལ་འཁོར་གྱི་གདན་ལ་ཨ་ ″ ཡིག་བསྒོམ། གཙུག་སྟོང་དང་ ″ སྤྱི་གཙུག་པ་བདེ་བར་བསྒོམ་པ་གོང་བཞིན། ཡང་གསང་བའི་མན་ངག
ཕྲ་བའི་མི་ཐེངས་སུ་འཆར་བ་ནི། སྣ་རྩེ་ནས ″ ཕྱི་རོལ་དུ་སོར་བཞི་ཙམ་གྱི་ནམ་མཁའ་ལ ″ སེམས་བདེ་བར་བསྡུས་ཏེ་བསྒོམ་པ་རམ། དེ་ལ་ཉམས་པ་མི་གསལ་ན། ཕྲ་བ་རམ་ཐིག་ལེ་དཀར་པོ་བསྒོམ། གཟུག

༄༅། །སྒྲ་བདེ་བ་དང་བསྲེ་རྩོལ་གོང་བཞིན། ཡང་གསང་བཞི་མཐར་ངག་ལྷག་པའི་མདུད་སྐོར་བསྒོམ་པ་ནི། དེ་རང་སེམས་བཏད། ཨ་ཡིག་བདེ་བའི་རང་བཞིན་ཙཙ་བསྒོམ། གཟུགས་སྒྲ་བདེ་
ཐུ་སྒྲོང་རྩོལ་གོང་བཞིན། དེ་ལྟར་བཞི་པོ་དེ་དག་གང་རུང་གཅིག་བསྒོམ། བརྟན་པའི་ཚད་བདེ་བ་ལ་ཚོད་དུ་འཁྲིལ་ལ་ཞིང་དེ་ཡང་སྐྱོང་པར་རྟོགས་པ་རོ། གསུམ་པ་ཕྱག་རྒྱ་ཆེན་པོའི་ཨོན་དགག་གམ། ཀུན་གཞི་ལ་བསླབ་
པ་ལ། ཀུན་གཞི་མཐོང་བ་བསྐྱེད་པ། ཀུན་གཞི་སྣང་བ་ལམ་ཁྱེར། ཀུན་གཞི་བསམ་མི་ཁྱབ་སྟེ་གསུམ་མོ། དང་པོ་ནི་རང་གི་སྙིང་གར་ནས། སྨིན་མཚམས་ནས། རྡོ་རྗེ་ནོར་བུ་གང་རིགས་སུ་ཐིག་
ལེ་ལ་སེམས་འཛིན་ཡང་གསལ། གང་ལྟར་རྟོག་བཅས་ལ་བརྟེན་ནས་རྟོག་མེད་བསྐྱེད་པའི་གདམས་ངག་ཡིན། འོན་ཀྱང་ལག་ལེན་ལ་འདི་ལྟར་བྱེད་དེ། རམ་ཐྲགས་ཀྱི་དཔེ་ཐུམ་ནགས་ལ་བར་བྲིས་པ་འཆིན་
ཡིན། དེ་ཡང་རང་གི་ལྟེ་འོག་ཏུ་མེ་རླུང་གི་རང་བཞིན་ཧཾ་དམར་པོ། སྤྱི་བོར་ས་ཆུའི་རང་བཞིན་ཧཾ་དཀར་པོ། དེ་གཉིས་འཕར་འཛག་འགྲོས་འདེད་ཁྲིད་པ་ལ་སེམས་དྲག་ཏུ་བཏད། དར་ཅིག་ནས་སེམས་ལྷན་ནེ་
བཞག། ཧཾ་ཡིག་ལ་སྦྱོར་ཀྱི་གདམས་ངག་གོ། བདེ་ནས་དྲངས་ནས་ མི་རྟོག་པ་ཅིག་སྐྱེའོ། ཡང་རང་ལུས་ཀྱི་མདུག་ལྷོང་ཞིང་དུ། ཐིག་ལེ་སིག་འབྲས་ཁད་བརྒྱ་སྣ་ཚོམ་ཅིག་བསྒོམ། དེ་ཡང་སྟོ་ལྟེམ་པ་བཞེ། སྐྲུ་ཁྱེམ་
པ་དྲུ་བའི་འོད་ཙན་ ཅིག་ལ་སེམས་བཏད། དེ་ལས་མི་འོད་བྱུང་། རྒྱུད་པའི་ཕད་ཀ་ནས་འབར་ ལྷག་ཁྲིང་དུ་སླེབ་པ་ན། དེ་ནས་མར་འོད་དཀར་པོ་བཅིག་བདེ་ཁྲུ་ལུ་ལུ་བྱུང་སྟེ་ གཞུག་ལྷོར་བར་དུ་སྙེག། དེ་ལྟར་ཡར་

344 བདལ་མར་བདམ་བྱུས་པས། བདེ་བ་ཅིག་སྐྱེ། ཡང་དར་ཅིག་ནས་མི་རྟོག་པ་ལ་བཞག་གོ། འདི་ཡང་བདེ་བས་དྲངས་ནས་མི་རྟོག་པ་བསྐྱེད་པ་སྟེ། སེམས་རྩོགས་པ་ལ་བཀན་པ་ཟེར་རོ། ཡང་རང་གི་ཐོད་པའི་ནང་དུ།

ཆོས་འབྱུང་དཀར་པོ་གྲུ་གསུམ་ཅིག་ཉམས་བདེ་བ་དང་ལྡན་པར་སོམས། སེམས་འཛིན་པོ་རྩེ་ཅིག་བྱུས་ནས་དར་ཅིག་བསྒོམ། ཡང་དར་ཅིག་ནས་སྐྱོད་ཀྱི་སྐྱོད། འདི་ནི་སེམས་ནམ་མཁར་ལ་འཕང་བ་ཞེས་བྱ། བདེ་

སྟོང་གཉིས་ཀར་གྱི་རྟོག་པ་བསྐྱེད་པའོ། དེ་ནས་ཡང་དམིགས་པ་དེ་དང་འབྲལ་བར་སེམས་ནམ་མཁའ་ཀ་ཤར་སྐྱུ་བཅུག། དེ་རྗེས་དང་པོར་རང་ཀ་མི་ང་ལ་བལྟ། དེ་ནས་ལུས་ལ་བརྟག: དེ་ནས་སེམས་ལ་

བརྟག་སྟེ་གང་ལ་བལྟས་པ་དེ། རང་བཞིན་གང་ཡང་མི་དམིགས་པ་སྤྲོས་པ་དང་བྲལ་བ་ལ་བཟོ་མེད་དུ་བཞག། དེ་ལྟར་ཡང་ཡང་བསྒོམ་མོ། དེ་དག་ནི་ཀུན་གཞི་མཐོང་བ་བསྲུ་བ་དངོས་ཡིན། ལར་བདེ་སྟོང་གི་

སྟོང་ཐི་ཐམས་ཅད་དབྱེར་མི་སྣང་བར་བསྐྱེད། རྣམ་པ་ལྟ་ལ་ཉམས་བདེ་བ་དེ་ཀ་བསྒོམ། དེ་ནི་རང་བཞིན་སྤྲོས་བྲལ་སྟོང་པ་ཉིད་དུ་རྒྱས་བཏབ་སྟེ་སྒོམ་པ་ཡིན་ནོ། དེ་ཀ་ལ་སྣང་བ་ལྔ། ཉམས་སྐྱོང་བ་དེ་ན། རང་

བཞིན་སྟོང་ཉིད་སྐྱེ་མེད་དུ་ངེས་བྱའོ། གཉིས་པ་ནི། རང་གྲིབ་ཐབས་ཀྱི་སྒོ་ཕྱེ་བ་རིམ་པ། བླ་མས་ཡེ་ཤེས་འབེབས་པའི་བྱིན་རླབས་དང་བཅས་ཏེ། ངོ་སྤྲོད་པ་སྤྲིན་དུ་སོང་ནས། སྣང་བ་ལམ་ཁྱེར་གྱི་མན་ངག་

ལ་གསུམ། དང་པོ་ཕྱག་རྒྱ་ཆེན་པོའི་མཚན་ཉིད་ནི། ཐམས་ཅད་ལ་ཁྱབ་པ། གཟུགས་ཅན་མ་ཡིན་པ། འགྲོ་འོང་རེས་རྟག་མེད་པ། དུས་ཐམས་ཅད་དུ་མི་འགྱུར་བའོ། གཉིས་པ་དམ་ཚིག་དང་

345 [illegible]

ༀ། །ཕྲིན་པ་ལ་བཞི་སྟེ། སྤྱད་བྱ་སྤྱང་དུ་མེད་པས་འཁོར་བ་ལ་ཡེ་མེད། གཉེན་པོ་བླང་དུ་མེད་པས་མྱང་འདས་ལ་ཞེ་བར་མི་འཛིན། སངས་རྒྱས་གཞན་ནས་མེད་པས་འབྲས་བུ་ལ་རེ་བ
བྲལ། དེ་ཁོ་ན་ཉིད་གཟའ་གཏད་བྲལ་བས་སྒོམ་པ་ཡིད་ལ་བྱར་མེད་པའོ། གསུམ་པ་རྟོགས་པའི་ཐབས་ནི། ཚིག་ཙམ་གྱིས་མི་རྟོགས། བརྒྱུད་ལྡན་བླ་མས་བསྟན་རང་སེམས་བརྡ་ཐབས་ཀྱིས་ཤེས་པར་བྱ། སོ་མ་ལྷུག
བཟར་ངང་ཐལ་ངོས་འཛིན། འགྱུ་དང་བྲལ་བའི་དོན་ལ་མཉམ་པར་འཇོག་བྱ་བ་ཡིན་ཏེ། ག་དོན་དེ་བཞིན་དུ་ཐིམས་ཀླུ་ཉམས་ལ་ལོ་ན་ནི། དང་པོ་སེམས་ཉིད་སྐྱེ་བ་མེད། །བར་དུ་རྣམ་རྟོག་གློ་བུར་བ། ། ཐ་མར
རྟོལ་ཅ་ཀྲ་རང་བཞིན་ཐིམ། །སྣང་དུ་མེད་པར་ཡིད་ཆེས་བྱ། །དང་པོ་ནི་སྣང་བ་སེམས་སུ་ངོ་སྤྲད་པ་སོགས་སྐྱི་དང་འདྲ་བ་ལས། སེམས་ཀྱི་རང་བཞིན་ལ་ཡང་ཡང་བརྟགས་པས། ཕྱི་ནང་བར་གསུམ་ངོ་བོ
མཚན་ཉིད། ཁ་དོག་དབྱིབས་སོགས་གང་ཡང་མ་གྲུབ་པ་དེ་སྟོང་པ་དེ་ཉིད་དོ་ཞེས་པར་ཐུལ་ནས་སྐྱོང་བསྒྲུ། སེམས་ནི་གནས་པ་མི་རྟོག་པ་དེ་ཉིད་སྐྱེ་མེད་དུ་ངོ་སྤྲོད་པའོ། གཉིས་པ་ནི། ནམ་མཁའ་ལ་སྤྲིན་ཚོགས
པ་བཞིན། རྣམ་རྟོག་གི་འཚར་སྒོ་ཐམས་ཅད་གློ་བུར་བ་ཡིན། སེམས་ཀྱི་རང་བཞིན་ལ་མི་གནས། ཚིག་ཕྱི་མས་སྔ་མའི་སྣང་བ་འགག་པ་ད་པར་བྱེད། དེ་སེམས་བྱུང་མ་ཡིན། སེམས་ནི་ལས
གཞན་པ་ཡང་མ་ཡིན། རྐྱེན་ཕྲད་པའི་སྣང་བ་ཙམ། སྣང་དུས་ནས་སྟོང་པ་ཡིན། གཟུགས་བརྙན་དང་འདྲ། ནམ་མཁའ་ལ་ཡིད་ཀྱི་འགྲོ་འོང་བྱེད་པའི་དཔེ་སྐྱུར། གསུམ་པ་ནི། རྣམ་རྟོག་དཀག་ཟེར་ཙམ།

འགག་རྒྱུ་འམ། ཞེས་སྒྲོ་རྒྱུ་མེད། རྒྱུ་རྐྱེན་མ་འཛོམ་པས་སྣང་བ་མ་ཤར་བ་ཙམ་ཡིན། དེས་ན་སྐྱེ་འགག་ཏུ་སྣང་བ་དེ་བློས་བཏགས་པ་ཙམ་ཡིན། ངོ་བོས་མ་གྲུབ། ཐལ་མོ་ཪི་སྒྲ་ཞི་དཔེ་སོགས་དང་སྦྱར་ཏེ་ངོ་
སྤྲོད་དོ། དེ་ལྟར་ན་རང་བཞིན་སྤྲོས་བྲལ་དང་། སྣང་བ་གློ་བུར་བ་ངོ་སྤྲོད་པའོ། གསུམ་པ་ཐེམས་སི་ཁྲུག་ཀྱི་གདང་སླུ་ཡ་གཏེ། སེམས་ཀྱི་རང་བཞིན་སོ་མ་ལ་བཟོ་བཅོས་མེད་པར་འཇོག་པ་དང་། གཅིག
དབང་ཤེས་ལྔའི་སྣང་བ་གང་ཤར་བ་དེ་ཀ་ལ་བཅས་བཅོས་མི་བྱེད་ཅིང་། རིག་པ་གསལ་ཧྲིག་གེ་དང་སྟོང་བ་དང་གཉིས་ལ། རྣམ་རྟོག་དང་བ་རྡེད་ཀྱི་འཆར་སྒོ་གང་བྱུང་ཡང་། རིག་པའི་རང་འགྲོས་དེ་ལ་ཆེད་བརྟད
ཀྱི་སྐྱོང་ས་སྐྱབ་མེད་པས། རང་འགྲོལ་བརྟེན་པ་ལྡུ་གསུམ་མོ། དེ་ཡང་ཀུན་གཞི་ལ་སོར་བ་འདུས་ནས། སྣང་བ་ལམ་དུ་འཁྱེར། དེ་ལས་ཡ་རྡུ་ལེ་རླུ། བཞམ་མི་ཁྱེར་ལ་འཛོག། ཧཱི་ཏ་ད་ལྷུ་ཧཱུཾ་ས་ལྷུ་ཀྲཱ་ཙ་ཨ་ཧཾ་
ཞེན་པའོ། ཉམས་ལེན་དེ་དག་གི་དོན་ནི་ཡལ་ཚེ་རྒྱུ་ཁྱབ་དང་འདྲ་བས་རྒྱས་པར་མ་སྤྲོས་སོ། དཔྱེ་ལྷོ་ཧེ་རམ་ར་ལུགས་ཀྱི་གདམས་པ་ལ་ཡང་། མེས་ལུགས་དང་རྔོ་ལུགས་སོགས་ལ། གྲུབ་ཐོབ་གཙུག་
ཁྲི་གདམས་ང་ཞལ་གཅིག་ཏུ་བསྲེས་ནས་འཆད་པར་འདུག། རྡོག་ཇོ་སྲས་མདོ་སྡེ་སོགས་ཙམ་བརྒྱུད་པ་འདི་ལ། ན་རོ་སེ་ཏྲི་ཀོ་གདམས་ངག་སོ་སོར་ཕྱེ། ཞི་བཟང་གི་མན་ངག་རྣམས་གསལ་བ། ཇོ་གས་སུ་ཕྱེད
གྲུབ། འདི་དང་འདིའོ་ཞེས་འཛུག་ཚུགས་དམིགས་ཕྱེད་པར་མཛད་པ་ཡིན། དོན་ལ་ཁྱད་མེ་ དཀར་ཆོག་རྒྱུད་ཕན་ཚུན་ནས་འགྲུབ་པར་བྱུང་བའི་ཕྱིར། ལུགས་འདི་ལེགས་པ་ཡིན་ལ། མེས་ལུགས་ལ་–

༄༅། །གདམས་ངག་ལྷུག་པོ་ཟབ་ཟེར་འདུག་ཀྱང་། དེང་སང་རྒྱུན་མེད་པས་ཀ་དེར་ནི་རྟོག་ལུགས་གཙང་མར་བཤད་དོ།། །།དགྱེས་རྡོར་རྒྱུད་སྤྱི་འི་ཁྲོ་མཚོ་སྐྱབས་པ་ལྔ།།
ཟབ་དོན་སྙིང་པོའི་རི་བོ་ངོ་ཚན་འདི་ཕྱུང་། །བརྡ་དང་སོ་མེད་ཀྱང་གཡ་རྒྱུ་ཡི་དགེ་སྐྱི་གི་ས། ། །ཨར་ཏོག་བསྟན་པ་སྐྱོང་བ་རབ་འབྱམས་ཨམ་ཐི། །མར་པའི་བཞེད་གཞུང་ཆ་ཚོམ་མ་མ་མཐོང་ཡང་། །བརྡུས་ཚང་ཡན་
ཀྱི་ཁ་བསྡུ་གས་བསྡུས་པ་ལ། །སྙིང་པོ་མེད་པའི་ཡིག་ཚོགས་ ཚེ་ར་སྒྲོལ་ཏེ། །ན་རོ་མར་མི་ཟེ་བ་ཞེད་པར་སྒྲོག་འདོད་མ་ཚར། །དོན་འདི་མ་ཕྱེ་ནས་ནུས་གཏོང་མའི་བཞེད་གཞུང་ལྟར། ། གཅ་འཁྲུགས་
མེད་པར་ཡེ་ཤེར་ཁྲིམ་སི་ཞིག་ཅེས། །གསུང་གྲི་བསྐུལ་ཕྱིར་ང་ཚོས་སྙད་བྲལ་བ་ཡི། །ཆོས་ལ་'''ཡིད་ཆེས་སྙིང་ཕྱིར་ཁྲིམས་པ་ཡིན། །དགེས་རྡོར་ཀྱི་མན་ངག་བསྒྲེ་འཕོ་དང་། ལམ་དགུ་སྦྲུགས་ཀྱི་'''
འཁྲིད་ཡིག་འབྲུ་ལ་མེད་ངེས་གསང་ཞེས་བྱ་བ་འདི་ཡང་། རྒྱལ་བ་འདི་རིང་ལུགས་པ་ཆེན་པོ་དཔལ་ལ་སྟག་ལུང་པ་རྡོ་རྗེ་དཔང་བཀྲ་ཤིས་དཔལ་ལ་གྲུབ་ཀྱི་བཀས་བསྐུལ་ནས། རྒྱལ་ཁམས་པ་ཏཱ་ར་ནཱ་ཐས་ཏེ་
བར་སྦྱར་བའོ། ཞུས་དག། དགེ་ལེགས་འཕེལ།། མངྒ་ལཾ།།

349 དཔལ་དགྱེས་པའི་རྡོ་རྗེའི་མན་ངག་སྨྲས་པ་ཤིག་འབྱེད་ཡོགས་བཞུགས།

༄༅། །ཨོཾ་ཤྲཱི་བུདྡྷ་ཧཱུྃ༔ དཔལ་དགྱེས་པའི་རྡོ་རྗེའི་མན་ངག་སྲུང་པ་ཟིག་འབྱུང་ཅེས་བྱ་བ། དཔལ་ཧེ་རུ་ཀ་ལ་ཕྱག་འཚལ་
ལོ༔ རྣམ་མཁའ་བདང་མཉམ་ཤེས་རབ༔ ཐབས་སྦྱོར་བ། །ཆོས་ཀྱི་བདུད་རྩི་ཀཱ་རི་ལོངས་སྤྱོད་རྫོགས་སྐུ་མཆོག །རྒྱལ་བ་ཡན་ལག་
འདུས་ལྷན་རྡོ་རྗེ་འཆང་། །བདེ་ཆེན་མགོན་པོ་ཀྱེད་ཀྱི་ལ་ཤིས་པར་མཛོད། །རྣལ་འབྱོར་མ་ཡི་ཕྱུད་གྲོ་ལ་ཐི། །དགེས་པའི་རྡོ་རྗེ་རབ་
གནས་ལ་ཕྱི། །ལྷན་ཅིག་སྐྱེས་པ་རང་སྣང་བལ། །རིམ་པ་གཉིས་པོ་རྒྱལ་ལྷུར་ཅིག །སེམས་ཉིད་ཀུན་ལ་སྙིང་བརྩེ་བས། །ཐམས་

༄༅། །ཅང་མཁྱེན་པའི་འབྲས་སྐྱེར་བ། །བླ་མ་བཟང་ལ་ཕྱག་འཚལ་ནས། །སྒྲིན་བསྐྱུག་མེད་ཅིང་དཀའ་ཐུབ་མེད། །
ཡོད་པ་མེད་ཅིང་མེད་པ་མེད་ །རྟག་དང་ཆད་པ་རབ་བྲལ་བ། །འདི་རང་ཞི་བྱ་བའི་ལམ་ཀུན་སྤངས། །དཀྱིལ་འཁོར་དཀྱིལ་འཁོར་ཅན་ཡང་མེད།།
སྤྲོང་ཉིད་སྙིང་རྗེ་དབྱེར་མེད་པ། །བྱང་ཆུབ་སེམས་ཞེས་རབ་ཏུ་བརྗོད། །དེ་ནི་སྔགས་བཟླས་དེ་དཀའ་ཐུབ། སྒྲིན་བསྒྱེག་དཀྱིལ་འཁོར་དཀྱིལ་འཁོར་
ཅན། །མ་དོར་ནས་ཐམས་བསྒྱུས་ཚུལ་ཅན་ནོ། །ལྷན་ཅིག་སྐྱེས་པའི་སྒྲུབ་ཐབས་ནི། །སངས་རྒྱས་སྤྱུས་པའི་ཞལ་སྔ་ནས། །བདེ་ཆེན་མགོན་

ཐོད་དྲིན་ལས་བཤད། །ལུས་ཅན་རྟོག་པས་སྒྲིབས་པ་ན། ཡེ་ཤེས་གསལ་བར་འགྱུར་བ་མེད། །ནམ་རྟོག་སྤྲིན་པ་ཞེས་བྱ་སྟེ། །ནམ་ཁའ་རྟོག་
མེད་གསལ་བ་ཡིན། །རྡོ་རྗེ་མི་ཕྱེད་གསུམ་ལྡན་པ། །ཡེ་ཤེས་སྐུའི་རྟེབས་དང་ལྡན། །འཁོར་ལོ་བསྐོར་བྱ་དེ་ལས་གཞན། །རང་རིག་སྣང་ཅིག་རྟག་
པ་ལ། །དུས་གསུམ་སྤངས་པས་བསྒོམ་བྱ་སྟེ། །རང་རིག་གཅིག་པུས་ཐམས་ཅད་བྱེད། །འཁོར་བ་དང་ནི་མྱ་ངན་འདས། །གཅིག་དང་དུ་མ་
ཡོད་མ་ཡིན། །གང་ཟག་རང་བཞིན་མེད་པ་སྟེ། །བསམ་རྟོ་མེད་པས་བསྒོམ་པར་བྱ། །རང་བཞིན་མེད་པས་སྒོམ་པ་སྟེ། །འདི་ཉིད་དེ་ཁོན་
ཉིད་ཡིན། །དེ་ནས་བརྒྱུད་རིམ་བླ་མའི་གསུང་། །མཁས་པས་དྲན་པ་ག་ཅིག་ཏུ་བྱ། །ངོ་བོས་གཟུགས་མེད་མཐོང་བ་མེད། །སྒྲ་མེད་
ཉན་པ་པོ་ཡང་མེད། །དྲི་མེད་སྣོམ་པ་པོ་ཡང་མེད། །རོ་མེད་མྱོང་བ་པོ་ཡང་མེད། །རེག་མེད་རེག་པ་པོ་ཡང་མེད། །སེམས་མེད་སེམས་

༄༅། །པ་པོ་ཡང་མེད། །དེ་ནས་ཕྲ་མོ་དང་ཐིག་ལེ་བསྒོམ་སྟེ། སྙིང་གའི་དབུས་ན་ཟླ་བ་གནས། །ཟླ་བའི་དབུས་ན་མི་ཤིགས་པ། །
སྣ་ཚོགས་འོད་ཀྱིས་རྣམ་འཁྲིགས་ལྡན། །དེས་ནི་རྡོ་རྗེ་རྣམ་པར་བསྒོམས། །གཞན་ཡང་། མཁའ་འགྲོ་རྡོ་རྗེ་བདག་མེད་མ། །བསྐུལ་བའི་ཚིགས་སྒོམ་པར་བྱ། །
མཁའ་འགྲོ་གདོང་གི་སྣ་རྩེ་རུ་ནི། །ཡུང་ཀར་གནས་པ་རྣམ་པར་བསྒོམས། །ཁམས་གསུམ་རྒྱུ་དང་མི་རྒྱུ་བའི། །འགྲོ་བ་མ་ལུས་ཡུངས་ཀར་ དུ་ནོ། །དེ་ནས་གོང་བུ་
བསྡུ་བ་སྟེ། །འོད་གསལ་བའི་ཡེ་ཤེས་ཁ་དོག་འཛིན་པར་བསྒོམ་མོ། །ནག་པོ་དམར་དང་སེར་དང་ལྗང་། །སྔོན་པོ་དཀར་པོ་ཡན་ལག་དྲུག །ཕྱི་ནས་ཁ་དོག་སྡུད་པ་སྟེ།།
ཐབས་དང་ཤེས་རབ་རང་བཞིན་ཀྱི། །ལྷ་སྐུ་སྒྱུ་རྗེ་ཟླ་དང་། །ཡི་གེ་མི་ཕྱེད་བཅིངས་པ་ཡི། །དོན་དམ་པར་ནི་རབ་ཏུ་བསྒོམས། །རྫོགས་པའི་རིམ་པའི་འོད་གསལ་ལ་
བཟུང་། །རྣམ་པ་འདི་ཡིས་སྒོམ་བྱ་སྟེ། །དགའ་འབྲལ་ལམ་ཐར་ཡང་མཚོན་པར་བྱ། །སྦྱིན་དང་ཉམས་མཁའ་ན་སྣང་བྱེད་དང་། །ཟློག་རྒྱུ་དེ་ནས་སྒྲོན་མ་དང་། །སྤྲིན་མེད་དནཾ

མཁའ་འགྲོ་བུ་སྟོང་། །དེ་ནས་དཀྱིལ་འཁོར་སྒྲོམ་པར་བྱ། །དེ་ལྟར་བསྐྱེད་པའི་གོ་རིམ་དེ་ཁོ་ན་ཉིད། བཞི་ལ་གནས་པ་ནས་ཡན་ལག་དྲུག་སྒོམ་པའོ།། དེ་ལ་དྲན་པ་གཅིག་པ་ནི། སོ་སོར་བསྡུད་པའོ། །
ཞིག་ལ་ནི་རྣལ་འབྱོར་དང་ཕྲ་མོའི་རྣལ་འབྱོར། ཁ་དོག་བ་ཞིག་པའི་སྦྱོར་བ་ནི་བསམ་གཏན་ཡིན་ནོ། སྲོག་ཆ་དང་འཛིན་པ་འོ། ཕྱི་ནང་ཀྱི་སྒྲ་ཀ་ར་འབར་བ་དང་འཛག་པ་ལ་དེའི་ཡང་སྣང་བ་ ཀུན་ཤེས་
པར་བྱའོ། །ཐིག་ལེ་བསམ་པ་ཏིང་ངེ་འཛིན་པའོ། །ཕྱི་མོ་ནི་དཀྱིལ་འཁོར་ཐིག་ལེ་དེའི་ནང་དུ་རྡུང་པའི་སྦྱོར་བའོ། །བདག་མེད་མ་འབར་བས་ཡིད་ཀྱི་རེག་བྱ་ཕྱི་ནང་དགའ་བའོ། །དོན་ནི་ཕྱིའི་ཐིག་ལེ་ནི་བདེ་...
་ཞུ། ཡང་ན་ལྷ་བར་བདེ་བ་གཡོ་བ་མེད་པ་འབྱུང་ངོ་། །གཟུགས་ལས་འདས་མ་ནི་ཚོ་གཅིག་པ་དང་འབྲེལ་པ་བཞི་ཞེས་རབ་ཡོ། །དེ་ནས་རྫོགས་པའི་རིམ་པ་ནི་གཞན་བ་ཤད་དོ། །ཉིད་བཞི་པོ་དག་
ལས། དང་པོར་ཐབ་ཐག་གི་དེ་ཉིད་ནི། །དེ་ལས་ཐིག་ལེ་སྒོམ་ཀྱང་སྐྱེ། །རབ་ཏུ་ཉེ་རྣབས་པ་རབ་ཏུ་འགྱུར། །གཟུགས་དང་སྒྲ་དང་དེ་བཞིན་ནི། །རོ་དང་རེག་བྱ་མཚན་ལྡན་ཞིང་། །རྣལ་འབྱོར་ཀུན་
ཀྱིས། དེར་བསམས་ན། །དེ་དག་བདག་དང་གཞན་མེད་པར། །རྡོ་རྗེ་པདྨ་ལས་བྱུང་བཞིན། །ཡང་དག་བདེ་བ་དངོས་མ་ཆགས་དེ། །ན་སྣབས་མེད་ཅིང་སྣང་བ་མེད། །རྣམ་པར་རྟོག་མེད་
འབྱུར་པ་ཉིད། །ཉུང་ཟད་ཚང་ལ་རབ་ཞུགས་ཏེ། །བདག་མེད་མ་ལ་རང་རིག་གཞག །བྲལ་བའི་དགའ་བ་དག་གི་མཐའ། །རྣམ་པར་རྟོག་པ་དང་བྲལ་ཞིང་། །མི་བ་ཡོ་ཟླ་མ་པར་འཕྲུལ་མེ།

༄༅། །པ༔ དགྱེས་རྡོར་ཞེས་བྱ་བའི་དངོས་པོ་གསལ། །དང་པོར་ཚོར་བྱའི་ཐིག་ལེ་ཏེ། །དེ་ནས་སྙིང་གར་སྒོམ་པར་བྱ། །ནོར་བུ་དང་སྙིང་ག་ནི་སྣ་རྩེར་ཟླ་བ་དམར་
པོ་ལ་ཧཱུྃ་ཞེས་བསམ་མོ། །རིམ་པ་གཉིས་ཀར་འདི་སྒོམ་སྟེ། །རྫོགས་པའི་ལྷ་རུ་གསལ་བ་ཡིན། །དེ་ནས་སྔགས་ཀྱི་དེ་ཉིད་བཤད་པ། མཚན་མ་ལྟ་མཐོང་ནས། ཨོཾ་ཨཱཿཧཱུྃ་ཞེས་འཛུག་
པ་དང་ལྡང་བ་དང་གནས་པ་ལ། དཀྱིལ་འཁོར་བཞི་ལས་ཀྱི་ཤེགས་པའི་སྔགས་བཟླས་པ་དང་། དབང་པོའི་ལམ་ལས་ཀྱང་དེ་ལྟར་བཤད་དེ། མིག་དང་ཡིད་ཀྱི་བར་དུ་མངོན་པར་ཤེས་པ་
རྟག་ཏུ་འགྱུར་རོ། །བདེ་བ་གནག་ཅིང་བདེ་བ་སེར། །བདེ་བ་དམར་པོ་བདེ་བ་དཀར། །བདེ་བ་ལྗང་ཁུ་བདེ་བ་སྔོ། །བདེ་བ་རྒྱུ་དང་མི་རྒྱུ་ཀུན། །ནག་པོ་སྔོན་པོ་དབང་པོ་དྲུག །ཁྲབ་ཕྲེང་
ཞེས་པ་གཞན་ཡང་ཅི། །འདི་ཡིས་ཡུལ་རྣམས་རྣམ་པ་དྲུག །རྒྱུ་དང་མི་རྒྱུ་བདེ་བར་བྱེད། །མངོན་པར་ཤེས་པ་ལྔ་ཐོབ་ཅིང་། །ཡིད་ཀྱི་མངོན་ཤེས་རྟག་པ་འབྱུང་འགྱུར། །ཨཱ་ཡི་ཀ་ལི
རབ་བརྟགས་པས། །རྡོ་རྗེའི་བཟླས་པར་ཡང་དག་བཤད། །ཏྲི་མིའི་དཀྱིལ་འཁོར་དབུས་གནས་པར། །སེམས་ཀྱི་དངོས་པོ་རྣམ་པར་བསྒོམ། །གསལ་ལ་ བའི་དཀྱིལ་འཁོར་
དབུས་གནས་པར། །ཀླུའི་ཡི་གེ་རྣམ་པར་བསྒོམ། །དཀྱིལ་འཁོར་དམར་པོའི་དབུས་གནས་པར། །རིན་ཆེན་སེམས་ཀྱི་ཡི་གེ་འབྲུ་དགོད། །ཆོས་ཀྱི་དཀྱིལ་འཁོར་དབུས་གནས

པར། །གསུང་གི་ཡི་གེ་རྣམ་པར་སྒོམ། །ལས་ཀྱི་དཀྱིལ་འཁོར་དབུས་གནས་པར། །དོན་ཡོད་གཟུགས་ཅན་ཡི་གེ་དགོད། །ཉིས་ཁྲག་དང་ཁྲུ་བ་སྦྱེ། །མི་ཤིགས་སེམས
ཀྱི་དངོས་པོར་བརྗོད། །ལྷུད་རྣམས་གསལ་བ་དང་བདེ་བར་གྱུར་པས། རྡོ་རྗེ་དང་ཐོད་པ་འི་ཡུ་ལིཿརི་ས་པ་ཅོན་ལས་སྟེང་དང་འོག་དང་སོ་སོར་བཟླས་པ་བྱུར། །རྡོ་རྗེ་ཐོད་པའི་སྦྱོར་བ་སྦྱེ། །ཐོད
པ་གསང་བའི་ལྕེ་བ་རུ། །རྡེ་རྗེ་སྦྱིན་མའི་འཁོར་ལོར་བརྗོད། །སྟེང་དང་འོག་ཏུ་བཟླས་པ་རྒྱུ། །སྲོག་དང་རྩོལ་བ་བགོ། །འཛིན་པའི་ཡེ་ཤེས་བསྐྱེད་པར་བྱེད་པ་ནི། དེ་ནས་མདོར་བསྡུན
པ་ཡི། རྒྱུ་བོའི་རྒྱུན་ནི་རབ་འབབ་དང་། །མར་མེའི་འོད་ནི་རབ་བཅིངས་ལྟར། །རྟག་ཏུ་དེ་ཉིད་རྣལ་འབྱོར་གྱིས། །ཉིན་དང་མཚན་དུ་མཁས་པས་སྦྱར། །དཔལ་ལྡན་དེ་བཞིན་ཉིད་ཀ་ཤེགྲ
ཤིདཾ དེ་བཞིན་སྣར་ཡང་ཤེགས་པ་ཉིད། །རིམ་པ་འདི་ཉིད་རྒྱས་པར་བསྟན་པ་ལ་འཇུག་པ། འདི་རུ་ནི་ཀྱུ་ཁྲག་མི་བྱེད་པ། །མཆེ་མོ་ལྷ་ཁུ་འོག་ཏུ་བཏྟག །ཕུ་ལུ་དུ་ལྀཾ་རྟུཾ་སྒྲོ་གླ
ཞེན་ཅན་ཐིག་ལེ་འོད་འདྲེས་པས། །རང་སྙིང་ཐིག་ལེ་རྟག་ཏུ་སྒོམ། །སྙིང་འགོག་གཏུམ་མོ་ཤར་བ་ལས། །ཐིགས་དང་ཐིག་ལེ་ཀྱིས་བརླབ་པར་བྱ། །ལྟེ་བར་གཏུམ་མོ་སྦར་བ་ཡིས། །
དེ་བཞིན་གཤེགས་པ་ལྔ་སྲེག་ཅིང་། །སྣང་བ་ལ་སོགས་པ་ཡང་བསྲེགས་ནས། །བསྲེགས་པས་རི་བོང་ཅན་ཧཾ་འཛག །ཞུ་བ་བྱུ་རྡི་ལྟའི་གཟུགས་ཏེ་དབྱེད། །ཕྱི་ནི་འོག་ཏུ་རྣམ་སྒོམ་ཞིང་། །

༄༅། །གསང་བའི་ལམ་དུ་ཁ་བཞི་མེའི། །གཟུགས་ཅན་འདུག་པར་བསམ་པར་བྱ། །ཁྲག་དང་ཁུ་བའི་འདུ་འཕྲོད་སྐྱུག །འདར་ཞིང་མགོ་སྐྱེས་སྒྲོལ
བའོ། ། སྲིད་གཞི་བྱིན་ཟར་ཐིམ་པ་ལས། །ཕུང་པོའི་རྣམ་རྟོག་བསད་པར་བྱ། །ག་པུར་ཉིད་ཞི་བདག་མེད་མ། །བདེ་བ་བདག་མེད་རང་བཞིན་ཅན། །དེའི་བདེ་བ་ཕྱག་རྒྱ་ཆེ།།
ཧང་པོའི་དབྱངས་ཀྱི་རང་བཞིན་ཏེ། །ལྟེ་བའི་དཀྱིལ་འཁོར་ཡང་དག་གནས། །སྣོ་ཞེས་སངས་རྒྱས་རྣམས་ཀྱིས་རྟགས། །ལྟེ་བ་འམ་གསང་བ་ལས། །ལས་ཀྱི་རླུང་གིས་སྐྱར་བའི་ཙ་ཀྲ
ཡིས་དེ་བཞིན་ཀ་ཤེ་གས་པའི་བདུད་རྩི་ཟླ་བའི་འོར་ལྟ་བུ་དགུག་པར་བྱས་ནས་སྒོམ་པ་ངེས་ནི། དགའ་བ་བཞི་ཐོབ་སྟེ། སྒོ་དགུ་འགགས་པ་ཡོ། །འཁོར་ལོ་བཞི་འགག་གོ། སྒོ་གཉིས་དབྱེའོ།།
ཕྱི་དང་ནང་གི་སྒོམས་འདུག་ལ། །གནས་གཉིས་ནས་ནི་སྣང་གར་འདུག །ཆོས་ཀྱི་ཕྱག་རྒྱ་སྟེ། ཡེ་ཤེས་ཀྱི་ཕྱག་རྒྱ་ཡང་དེའོ། །དེ་ནས་ཕྱག་རྒྱལ་སྲོག་རྩོལ་བྱེད། །རང་བྱིན་རླབ
པ་གཉིས་པའང་བརྗོད། །ཤིན་ཏུ་བཞིན་བཟང་མིག་ཡངས་མ། །རིང་ཐུང་མ་ཡིན་ལང་ཚོས་བརྒྱན། །སྤོ་བསངས་ས་ཧུ་ག་པུར་ལྡན། །ཧོ་ཧུ་རིའི་རིགས་ཀྱི་དངོས་མེད་ན། །
རང་འདོད་ལྷའི་རིགས་ཀྱིས་བྱ། །ཡང་ན་ཤིན་ཏུ་སྦྱངས་པས་སོ། །གར་མ་ཚོས་མ་རྡོ་རྗེ་མ། །གཏུམ་མོ་དེ་བཞིན་བྲམ་ཟེ་མོ། །ཐབས་དང་ཤེས་རབ་མཆོག་ཡིས། །དེ་ཉིད་རིག

ལས་རྟག་ཏུ་མཆོད། །ཕྱིར་མེད་མཚན་ཉིད་ཀུན་གྲུབ་ན། །ཕྱག་རྒྱ་འདི་རྣལ་འབྱོར་འགྲུབ་པར་འགྱུར། །རིགས་ལྔའི་ཕྱག་རྒྱ་ཞེས་བྱ་བ། །ཐར་པའི་རྒྱུ་ནི་བརྗོད་པར་བྱ། །རྡོ་རྗེ་འདྲིལ་ནི་
གདབ་པ་ཉིད། །དེ་ནས་ཕྱག་རྒྱ་བརྗོད་པར་བྱ། །སྐྱེ་ཕྱེད་མ་དང་སྤྱིལ་མོ་ཉིད། །རྣལ་འབྱོར་རིག་པས་རྟག་ཏུ་མཆོད། །དེ་ལྟར་ཕྱེ་བར་མི་འགྱུར་བས། །རབ་ཏུ་འབད་ལས་བསྟན་པ་
ཉིད། །མ་གསང་སྤྲུལ་དང་ཆོམ་རྐུན་དང་། །ས་སྤྱོད་མི་ཡི་སྡུག་བསྔལ་ཕྱེད། དེ་ལ་མངོན་པར་རྟོགས་པ་བཞི་འདི་ཡིན་ཏེ། ཕྱིའི་བུ་མོ་རང་གི་རིགས་ཅན་ཡོངས་སུ་སྤྲངས་ལ། དེ་ནོ་
ན་ཉིད་དང་། ལྔའི་གཟུགས་ལ་ཡི་གེར་བཅས་པ་དེ་ལྟར་ཕྱེ་བར་མི་འགྱུར་བ་དེ་ལྟར་སྒོམ་མོ། །རྡོ་རྗེའི་མདུན་དུ་ལག་བཟུང་ནས། །འཁྱུད་དང་འོ་བྱེད་མཉེ་བ་དང་། །ལྟེ་བའི་རྩ་བ་ལག་པས་
དབྱེ། ། རྡོ་རྗེ་འཛིན་པ་རབ་གཟིར་བྱ། །རྡོ་རྗེ་གསོར་མོའི་རབ་སྦྱོར་གྱིས། །རྡོ་རྗེའི་ས་གཞི་རབ་བསྐུལ་ཏེ། །ཕྱིས་ནས་དེ་ཡི་བདེ་ལྡན་དུ། །རྡོ་རྗེ་སེམས་དཔའ་རབ་བརྒུག་
སྟེ། །རྡོ་རྗེ་བཙིངས་པའི་སྦྱོར་བ་ཡིས། །རྡོ་རྗེ་མཆོད་པ་རབ་ཏུ་བརྩམས། །རྡོ་རྗེ་སེམས་སུ་རབ་ཕྱུང་ལ། །རྡོ་རྗེ་ལྕེ་ཡིས་བཟའ་བར་བྱ། །དེ་ཉིད་རྒྱས་པར་བསྟན་པ་ནི། །
ཉམས་དགའི་རོལ་པས་ཀུན་ཏུ་དེ་རྗེས་སྤྲང་སྟེ་འདུ་བའི་ཚིག་འཇམ་དང་། །དགའ་བའི་དྲི་བསྲུང་ལག་པའི་མཚོ་སྐྱེས་བརྐྱང་ཟླ་དེ་ཀུན་འཁྱུད་པའི། །ཆགས་པའི་རོ་འཐུང་གཅིན་དང་བཞིབ་པས

ལྔ་ཞིང་

༄༅། །བདག་ཀྱང་ཅི་འགྱུར་མ་ཤེས་ཏེ། །གཡོན་ག་ཡས་ཁུ་རྩལ་རབ་འབབ་གཡོན་ཀྱི་དབུས་གནས་རྡོར་དབྱིངས་དབང་ཕྱུག་མ། །རྡོ་ཀུ་རྨ་ཡི་དབུས་སུ་སོར་མོ་གསུམ།།
ཡང་ཝ་ཐོང་ཞེས་སེད་ཀྱི་སྒྲ་བྱུང་བ། །ཇི་སྲིད་ལྟེ་ཡི་ཕྲུ་རམས་བསྐུལ་བྱས་ནས། །དེ་ནས་ཆོས་ཁམས་བདེ་བ་འདི་ལ་སྦྲབ། །སྦྱོར་བ་དེ་ལས་བྱུང་བ་ཡི། །ག་བུར་མཁས་པས་མི་སྤྱང་ངོ། །
གང་གང་འཛིག་རྟེན་འཆིང་འགྱུར་བ། །དེ་དེ་ཐབས་དང་བཅས་པས་གྲོལ། །མཉམ་མེད་བགྲོ་བ་སྐློལ་བའི་ཕྱིར། །དེ་ཉིད་མཁས་པས་བསྒོམ་པར་བྱ། །དཔའ་བོ་རྣལ་འབྱོར་མ་མཐའ་དག།
དེས་པའི་ཐབས་ཀྱིས་ལྷན་སྐྱེས་རིག །བདེ་བ་རབ་བདེ་ཆགས་བྲལ་དང་། །སྐད་ཅིག་བཞི་ཡི་རབ་སྦྱོར་ལས། །དེ་ནས་བཞི་པ་སྒོམ་པར་བྱ། །རྫོགས་པའི་རིམ་པའི་ཕྱོགས་ལ་ཞི། །
འདི་ལྟར་ལྷན་ཅིག་སྐྱེས་རྣམ་བཞི། །གང་ཕྱིར་བ་བྱུང་བ་ཚེ་བདེ་བ། །དེ་ཕྱིར་བདེ་བ་དེ་ཉིད་མིན། །ལྷན་སྐྱེས་དག་ལས་གང་སྐྱེས་པ། །དེ་ནི་ལྷན་ཅིག་སྐྱེས་པར་བརྗོད། །ཁྱབ་དང་
ཁྱབ་བྱེད་རྩོལ་ཀྱིས་ནི། །བདེ་བས་འགྲོ་བ་ཁྱབ་པ་ཉིད། །མཆོག་མཐའ་དགའ་བྲལ་དང་པོ་ཅན། །སྨན་པ་ལ་ནི་མར་མེ་ལྟར། །འདོད་ཆགས་མེད་ཅིང་ཆགས་བྲལ་མེད། །དབུ་མར་
དམིགས་པར་མི་འགྱུར་རོ། །འདི་ལ་ཐབས་དང་ཤེས་རབ་མེད། །ཡང་དག་དེ་ཉིད་སྣང་བ་འོ། །ཀུ་བའི་རྣམ་པ་བཅོམ་ལྡན་ཡིན། །དེ་ཡི་བདེ་བ་འདོད་མར་བརྗོད། །གཅིག་དང་དུ་མའི་སྦྱོར་

བྲལ་འདི། །སྐད་ཅིག་གཅིག་ལས་མཆོག་དགའ་བ། །རང་གི་རིག་པའི་ཡེ་ཤེས་འདི། །ངག་གི་ལམ་གྱི་སྤྱོད་ཡུལ་འདས། །སྐད་ཅིག་བཞི་དང་བཅས་པ་ལས། །དགའ་བ་བཞི་པོ་མཚོན་
པར་བྱ། །འདི་ནི་བྱིན་བརླབ་རིམ་པའི་ཕྱིར། །ཀུན་མཁྱེན་ཡེ་ཤེས་དེ་ལྟ་བུ། །དངད་པོ་ལས་འདས་དབང་པོ་ཐམས་ཅད་པ། །སྐྱེ་ཤི་དེ་ཉིད་ནུབ་ང་རང་རིག་སྤྱོད་ཡུལ་ཅན། །ཤེས་རབ་ཐབས་ཀྱི་
རང་བཞིན་དག་ལས་འདས། །ཆུ་འཛིན་སྤྲུག་པོ་མཐའ་རུ་ཐིམ་པ་བཞིན། །འདི་ལས་འགྲོ་བ་ཐམས་ཅད་འབྱུང་། །འདི་ལས་གནས་མ་ཀླུམ་པོ་ཡང་འབྱུང་། །དེ་ཡིས་ཐམས་ཅད་ཁྱབ་པ་སྟེ། །
འགྲོ་བའི་རང་བཞིན་གཞན་མ་མཐོང་། །བཟའ་དང་བཏུང་དང་བླུགས་པ་དང་། །ཉལ་དང་ལོག་དང་སོ་སོས་པ་ན། །དེ་ནི་སྟོན་དུ་འགྲོ་ཕར་འགྱུར། །ས་ཆུ་རླུང་དང་མེ་ནམ་མཁའ། །རང་
གཞན་རིག་པའི་ཚོར་བ་ནི། །ཀུན་གྱི་སྐད་ཅིག་གནོད་མི་འགྱུར། །རང་གཞན་ཚ་ཡི་རྣམ་རྟོག་གིས། །གནོད་པ་ཉིད་ནི་ནུས་པ་མེད། །ལས་ཀྱི་ཕྱག་རྒྱའོ། །ཡང་ན་སྙིང་གནས་ཉམས་དགའ་བའི
ཐུམ་མོ་ཕྱུང་དང་སྐྱེ་སྐྱུང་དོ། །དམ་ཚིག་གི་ཕྱག.........རྒྱའོ། །འཁོར་ལོ་བཞི་ལ་དགའ་བ་དང་བདེ་བ་ཉམས་སུ་མྱོང་བ་ན་གཟུགས་ལས་འདས་པ་བསྒོམ་སྟེ། འདི་དག་ཐིག་ལེ་འདུས་ལས་མཐོང་། །
གཟུང་འཛིན་''ཐིག་ལེ་གསུམ་ཐིམ་པས། །དངོས་པོ་ཀུན་གྱི་རང་བཞིན་མཐོང་། །དེ་ནས་རྒྱུ་རླུང་ལྷ་བུར་བསྒོམ། །རིག་མ་དང་ལྡན་ཅིག་ལྷ་གསུམ་མངོན་དུ་རྒྱུ་རྣམས་དོན་དམ་པར་འགྱུར་བ་ཡིན་ནོ།།

༄༅། །ཡེ་ཤེས་ཀྱི་ཕྱག་རྒྱ་ལ་ཡང་འདི་ལྟར་ཏེ་དེ་ཁོ་ན་ཉིད་སྒོམ་མོ། །དེའི་མཚན་མ་ལྷ་མ་ཐོང་ཞིང་། །ཡེ་ཤེས་ངེས་གཟུང་བ་དང་འཛིན་པ་བསད་ནས། དེ་ལས་ལངས་པན། ཆོས་བརྒྱད་ཀྱི་རང་བཞིན་མེད་པའི་ཕྱིར་མཉམ་ལ། ཉོན་མོངས་པའི་ཚོགས་དང་གནོད་པ་ཐམས་ཅད་དང་། དགེ་བ་གང་གི་ཡུ་མི་བཛྲི་བར་དེ་ཉིད་དང་། བདེ་བ་ཐོབ་པ་རྒྱུན་མི་འཆད་ན་དེ་བ་ཐོབ་པ་ཞེས་བྱའོ། །འདི་ལས་ཀྱང་སྨིག་རྒྱུ་ལ་སོགས་པ་འབྱུང་བ་ཡིན་ནོ། །ཡེ་ཤེས་འདི་ལ་བསྐལ་པ་ཐམ་བསྐལ་པ་སྟོང་དུ་ཡང་སྲུང་བུ་དང་། ཇ་བོ་ཆེ་དང་། མཚོན་དང་། མེ་དང་། ཆར་པ་ལ་སོགས་པས་མི་འཕྲོགས་ཤིང་། བདེ་བས་མཉམ་པར་གཞག་གོ །ཕྱག་རྒྱ་ཆེན་པོའོ། །དེ་དག་ནི་གཟུང་བའི་ཡན་ལག་གོ །དེ་ལྟར་རྡོ་རྗེའི་ཕྱག་རྒྱ་ལས། །ཤི་ཕྱེད་བདེ་བ་ལྷ་སྐུར་འགྱུར། བརྟན་གྱུར་དོན་དམ་བསྒོམ་ནས་ཀྱང་། །ཕྱིན་ལ་སྤྱོད་པ་ཡང་དག་སྤྱད། །དེ་ཉིད་རྒྱས་པར་བསྟན་པ་ཡི་ཡང་བ་ཤད་པར་བྱ་སྟེ། བདེ་བ་དངོས་དང་དངོས་མེད་བདེ། །རྡོ་རྗེ་སེམས་དཔའ་བདེ་བར་བརྗོད། །དང་པོ་སྤྲིན་དང་འདྲ་བར་སྣང་། །སྤྲུལ་ནས་སྒྱུ་མ་ལྟ་བུར་འགྱུར། །གཉིད་ལོག་སད་པ་དབྱེར་མེད་བཞིན། །རྟག་ཏུ་མི་ལམ་ལྟ་བུར་སྣང་། །སྒོམ་མེད་སྒོམ་པ་པོ་ཡང་མེད། ལྟ་མེད་ལྟ་བ་ཁྱད་ཡོད་མ་ཡིན། །སྤྲོས་པ་མེད་པའི་''' རང་བཞིན་ལས། །སྣགས་དང་ལྷན་ཅི་ཡང་དག་གནས། །ཇི་ལྟར་ཤེས་པའི་བདེ་ཆེན་པོ། །བདེ་བ་ཤེས་རབ་བདེ་བ་ཐབས།།

འདི་ནི་ཀུན་ཏུ་ཏྲ་སྐྱེས་པ་དེ། །དམ་པའི་བདེ་བས་དེ་ཉིད་དང་། །བདེ་བ་རྟོགས་ཕྱིར་རྣམ་སྣང་རྒྱས། །གང་ཕྱིར་ལྷུས་བྱུང་ལྷ་ཞེས་བརྗོད། །ཇི་ལྟར་རྒྱ་མཚོ་ལམ་དང་། །ཇི་ལྟར་རབ་ར་མའི་སྲིད་པ་

ལྟར། ། ། དཀྱིལ་འཁོར་ཉིད་ནི་དེ་བཞིན་འདོད། །བསྐུལ་དང་གཉིད་ལོག་ཆོས་ཀྱི་སྐུ། །ཆོས་ཀྱི་འཁོར་ལོ་མི་དོན་དུ་བྱེད། །མགྲིན་པར་རྨི་ལམ་ ལོངས་སྤྱོད་ཀྱི། །འཁོར་ལོ་ཞེས་བྱ་སྤྲུལ་

བརྗོད། །ལྟེ་བ་སྤྱི་བོ་ནས་སྙིང་གར། །ཡེ་ཤེས་སྐུ་ནི་སྤྲུལ་པར་བརྗོད། །གང་ཕྱིར་ཡིད་ཀྱིས་མི་བསྒོམ་པར། །འགྲོ་བ་ཐམས་ཅད་སྒོམ་པར་བྱ། །རིག་མ་ལྷན་ཅིག་གོམས་བྱས་པས། །

ཕྱོགས་ཀུན་ན་དའི་ཁམས་སུ་བསྒྲུ། །སྣང་དང་སེམས་སུ་ནི་གྲུབ་པར་འགྱུར། །དེ་ལྟ་ནང་པའི་འོད་གསལ་ལ་ལུས་ཀྱི་བདེ་བ་ཆེན་པོའི་སེམས་སྐྱེས་པ། ལྷུང་དང་ལྷན་ཅིག་པ་དཀྱིལ་འཁོར་འཁོར་ལོ་

བསྒོམ་མོ། །ཤེས་བ་རྣམས་ཀྱི་རྨི་ལམ་དང་། །སྲིད་པ་བར་མ་ཞེས་བྱ་བ། །ཡེ་ཤེས་ཀྱི་སྐུ་མཚན་དང་དཔེ་བྱད་དང་ལྡན་པ། བཙན་དུ་མེད་པ། དེ་བླ་མ་དམ་པས་ཉེ་བར་མ་བཟུང་བའི་

སྤྲུལ་པ་ཡོད་པ་ཞེས་བྱ་ལ། དེ་ཉིད་ཀླུ་ཡི་ཁྲིད་ཀྱིས་མགྲིན་པར་ལོངས་སྤྱོད་རྫོགས་པའི་སྐུར་འགྱུར་རོ། །རྗེས་སུ་དྲན་པའོ། །དེ་ནས་སྒྱུ་མ་བཞིན་དུ་སྤྱོད་པར་འཇུག་སྟེ། རྡོ་རྗེ་ཉི་མཐུ་བཏབ་ནས་ནི། །

སྤྱིར་མ་འདི་ནི་རབ་བཙོམ་མཐའ། །སྐུ་ཡེངས་འཆར་བའི་དུས་སུ་ནི། །འགྲུབ་པ་འདི་ལ་ཐེ་ཚོམ་མེད། །རང་རིག་སྒྱུ་མ་སྐྱེར་བྱས་ཏེ། །རྡོ་རྗེ་པདྨ་སྦྱོར་བར་བྱ། །བདེ་ཆེན་རྡོ་རྗེ་རབ་ཏུ་བསྒྱུར

༄༅། །རིག་མའི་ནང་གི་བདེ་བ་ལྷ་པོ་སྒྲུབ་ནས་ནས། ཇི་ལྟར་འདོད་པས་སེམས་མི་འཁྲུགས་པ། དེ་ལྟར་ལོངས་སྤྱོད་དེ་ལྷན་ཅིག་དོན་དམ་པ་བསྒོམ་པས། དཔེ་ལས་འདས་པ་
ཐོབ་པར་བྱེད་དོ། །སེམས་འཁྲུགས་པ་ལ་ནི་གཡེངས་ ཞིང་ཉོན་མོངས་ཏེ། ཉོན་མོངས་སྡིག་པ་དེ་ཡིས་དམྱལ་བར་འགྲོ། །གོམས་པ་དེ་ཡིས་བག་ཆགས་བགོ་བ་སྟེ། །གྲོགས་དག
སེམས་ནི་མི་གཡེངས་འཁྲུག་མི་བྱ། །རིམ་པ་འདི་ལྟར་གཉིད་ལྷུག་པོ་དང་། མཐར་དུལ་བྱེད་པ་དང་། འཁྲིག་པའི་སྦྱོར་བ་དག་ལ། ལྷུང་ཉམས་ཀུན་རྡར་དུ་ཐིམ་ཞིང་། ཉི་མ་དང་ཟླ་བའི་འཁྲིལ་
ཟད་པ་དང་། ཡེ༑ཤེས་གསུམ་རང་བཞིན་ལ་འདུག་སྟེ། སྲིད་པ་ ཟློག་པ་ཡང་། བླ་མའི་མན་ངག་གིས་སྙིང་གར་ཆོས་ཀྱི་སྐུ་ཞེས་ མངོན་དུ་འགྱུར་རོ། །བཙུན་མོའི་བྷ་གར་སྐྱོན་པའི་སླ།།
མཚན་དང་དཔེ་རྫོགས་ལྡན་གཙོ་བོ། །སྐུ་གསུམ་ མི་ཕྱེད་རྡོ་རྗེ་ཡི། །ཡེ༑ཤེས་རྡོ་རྗེ་བསྒོམ་པར་བྱ། །གང་ལྡོང་པ་དེ་ལས་ལྡང་བ་ནི། པར་མཆོད་པར་ལྷའི་ངང་བཞིན། །དཀྱིལ་འཁོར་ལྷ་ཞིར་
ལེའི་འབྲས་བུ་དེ་ཉིད། ཡེ༑ཤེས་གསུམ་གྱི་མཐར་ཐོད་གསལ……དང་གཉིས་སུ་མེད་པ་སྟེ། རིམ་པ་དེ་ལྟར་གཉིད་སད་པ་དང་། སྐྱེས་བུ་དང་བུད་མེད་དཔའ་བོ་གཉིས་སྦྱོར་བའི་བདེ་བ་ལས་ལྷུང་སྟེ།
ཇི་ལྟར་གཉུག་མའི་ལྷ་དང་། སེམས་ཀྱི་རང་བཞིན་བདེ་བ་དེ། དེ……ཡང་སྒོ་དུར་ཀྱི་ལུས་ལ་འདུག་སྟེ། བླ་མའི་མན་ངག་གིས་ལྟེ་བར་སྤྲུལ་པའི་སྐུའོ། །ཀྱིས་རྣམས་རྟག་ཏུ་འདི་ལ་སེམས་བྱེད་ཅིང་།

364 འདི་རྣམས་ཡོ་ནའི་གཏམ་དང་གཏམ་གྱིས་འདའ། །ཤེས་ཀྱང་མི་ཤེས་འདོད་ལ་ཆགས་དེ་རྣམས། །ཡང་ཡང་རྣམ་པར་སྨིན་པས་འཁོར་བར་འགྱུར། །གཞན་ཡང་། ནམ་མཁའི་དབྱིངས
ཀྱི་དབུས་གནས་པར། །ཡེ་ཤེས་དཀྱིལ་འཁོར་སྒོམ་པར་བྱ། །དཔག་ཚད་བྱེ་བའི་ཁྱོན་ཙམ་དུ། །རྡོ་རྗེའི་དཀྱིལ་འཁོར་སྒོམ་པར་བྱ། །འབར་ཆེན་སྣ་ཚོགས་འོད་ཟེར་ལ། །སངས
རྒྱས་སྤྲུལ་རྣམས་སྣ་ཚོགས་མཛད། །ཆོས་ཀྱི་དབྱིངས་ནི་འོད་གསལ་བར། །སངས་རྒྱས་ང་རྒྱལ་ལ་དམིགས་བྱ། །དེ་ཉིད་ཕྱིར་ཞི་སྒོམ་པས་ནི། །སེམས་ཅན་ཐམས་ཅད་དང་མཉམ
འགྲོ། །འདི་ནི་རང་བྱུང་བཅོམ་ལྡན་འདས། །ཆོས་ཀྱི་འཁོར་ལོ་སྐོར་འགྱུར་ཏེ། །འཁྲུངས་དང་བྱང་ཆུབ་ལ་སོགས་པ། །སྐྱེ་གནས་ཡོངས་སུ་འཛིན་མཛད་དང་། །འཇིག་རྟེན་འདུལ
བར་གཟིགས་ནས་ནི། །འདི་ནི་དུ་མའི་གར་མཛད་དོ། །སྙིང་རྗེའི་གཟུགས་ཀྱིས་དོན་མཛད་དེ། །ཕྱག་རྒྱ་གྲུབ་པས་འགྲོ་བར་འགྱུར། །ཆུ་ཤིང་སྙིང་པོ་མེད་པ་ལ། །འབྲས་བུ་མངར
པོ་འབྱུང་བ་ལྟར། །ལུས་ཀྱི་ཆུ་ཤིང་བཤིག་པ་ལས། །འབྲས་བུ་རྟག་པ་འདི་འབྱུང་དོ། ཧེ་རུ་ཀ་དངོས་བཅོམ་པོ་མིན། །ཧཱུྃ་པ་ལྷ་རྣམས་རབ་སྤྲུངས་པའི། །བདག་ཉིད་མགོན་པོ་ཧེ
རུ་ཀ། །ཉིད་དུ་རང་རིག་པ་མེད་པར་དེ། །སྐད་ཅིག་དེ་ལ་ཐམས་ཅད་འགྱུར། །འདི་ནི་ཐལ་མེད་ཁུ་ཁྲག་མེད། །འོན་ཀྱང་བདེ་བ་ཞེས་བྱ་བ། །ཁུ་བ་ཞེས་བྱའི་རྣམ་པར་གནས། །དེ་སྙེད

༄༅། །ཕས་ན་བདེ་མེད་འགྱུར། །བདེ་བ་མེད་ན་དེ་མེད་འགྱུར། །བདེ་ཆེན་གྲུབ་པས་འཇིག་པར་འགྱུར། །ནུས་པ་མེད་ཕྱིར་ལྟོས་དང་བཅས། །དངོས་དང་དངོས་མེད
འདི་ལ་མེད། །མཐོ་རིས་མི་ཡུལ་ས་འོག་རྣམས། །སྐད་ཅིག་གིས་ནི་སྐུ་གཅིག་འགྱུར། །བརྟན་གཡོ་མ་ལུས་བདག་རང་བཞིན། །དམ་པའི་དེ་ཉིད་བསྒོམ་པར་བྱ། །ཇིར་དེ་
འཛིན་ཀྱི་ཡན་ལག་འབྲས་བུ་དང་བཅས་པ་ནི། །ཆུང་ཟད་རྫུན་ནི་ཡང་དག་ཐོབ། །གལ་ཏེ་སྒྲུབ་པ་བྱེད་འདོད་ན། །གལ་ཏེ་དངོས་གྲུབ་ཐོབ་འདོད་པས། །འདིས་ནི་སྒྲུབ་པ་རྒྱུ་བར
བྱ། །ཟླ་བ་གཅིག་ཏུ་གསང་ལ་སྤྱད། །ཕྱིནས་སྨྱོན་པའི་སྤྱོད་པ་བྱ། །ཤ་ཟ་ལྟ་བུར་འཁྱམས་པ་ འམ། །ཡང་ན་ནང་གི་བདག་ཉིད་ཀྱིས། །ཟླ་ཕྱེད་ཡང་ན་ཟླ་བ་དྲུག །ཀུན་ཏུ་བ་ཟང་
པོའི་སྤྱོད་པ་བྱ། །དངོས་མེད་འབྱུང་བའི་བདེ་བ་ལྷ། །དོན་དམ་པར་ནི་སྒོམ་པར་བྱ། །རྟག་པ་རིན་འབྱུང་སྣང་མཛད་དང་། །རྟ་མཆོག་དགེས་རྡོར་འཛིན་པའི་དངོས། །རང་རིག་བུ་མོར་ཡོངས་སྤྱོད
བྱ། །གཉིས་མེད་དཀྱིལ་འཁོར་འཁོར་ལོ་ཞེས། །ཐབས་ནི་བདེ་བའི་སྒོམ་པ་སྟེ། །སངས་རྒྱས་དཀྲུ་ཡ་རྣལ་འབྱོར་གྱིས། །སངས་རྒྱས་ཉིད་དུ་ངེས་པར་འགྲུབ། །རིམ་པ་དང་པོའི་དངོས་གྲུབ
ཕྱུད། །གཉིས་པ་གནས་སོགས་སྤྱོད་པས་ནི། །རྩ་ཡི་འདུད་པ་འཇོམས་པ་སྟེ། །རླུང་དང་ཐིག་ལེའི་འཁྲོས་དང་གཞན། །འོད་གསལ་སྒོམ་པས་དག་པར་འགྱུར། །རྫོགས་པའི་རིམ

པའི་ལྷ་དང་ཀོ་བ་དང་འབྲི་བ་དང་པོ་ཡི་ལུས་ལྷ་པར་རྟོགས་པ་ཐམས་ཅད་ཧོད་ཀ་ས་ལ་བཞེས་རྫོགས་པ་དང་། ཡེ་ཤེས་ཀྱི་སྐུ་རྒྱལ་བ་ཡབ་སྟེ། དཀྱིལ་འཁོར་དང་དབྱེར་མེད་པར་སྒོམ་ནས་འདོད་པ་ཐམས་ཅད
ལ་ཆེ་རྗོད་པར་སྡུད་དོ། སྲུབ་ཀྱི་དངོས་གྲུབ་ཏུ་འགྱུར་ཏེ། དེའི་ཕྱིར་ལུས་ལ་མི་སྣང་ཧིང་མཚོད་པར་བྱའོ། །གཙྭ་ལ་སོགས་པ་ཤཱནྟ་ལ་བསྒྲུ་སྔགས། །འདིར་ཉི་སྒྲུབ་ཀྱི་གཟུགས་དང་མེད། །
རྡོ་རྗེ་ཉི་མའི་དོན་ནི་ཆེ་སྐྱེས་པོས། །མངོན་པར་བྱང་ཆུབ་འབྲས་བུ་ཐོབ། །དེ་ལྟར་བླ་མའི་ཨེ་ཡིག་དཀར་བསྒྲུབ་ནས་པས་རིག་མ་དང་ལྡན་ཅིག་གཉིས་དང་ལོངས་པ་མེད་པར་མངོན་པར་བྱང་ཆུབ་པ་བསྐྱེད་པ་འདོད
པའི་དངོས་གྲུབ་ཏུ་འགྱུར་རོ། །བདག་ཉིད་དེ་ཉིད་ཐིམ་ལ་བསྒོ། །སྒྲུབ་པ་སྔགས་ཀྱི་ཉེ་ཞེན། །ཀུན་རྫོབ་བདེན་པ་ལྷ་ཞེས་བྱ། །ཡེ་ཤེས་དོན་དམ་དག་ཏུ་བརྗོད། །ཟུང་མེད་ངེས་པའི་ཕྱག
རྒྱ་ཆེ། །ཡེ་ཤེས་པ་ང་ཅ་ཚོགས་ལ་སྤྱན་ཨ་ཀ་ཏེ། །གཉིས་མེད་བདག་གི་ཉིད་ཀྱི་ངང་པའོ། །ཡན་ལག་ཕྱི་མ་དག་གི་བྱེ་བྲག་རྒྱ་བཞི་དེ། །གནས་ཀ་སུ་ཅ་ཀྱི་མི་ཕོ་དང་། ཡེ་ཤེས་སྐུ་ཁ་སྦྱོར་དང་།
དེ་བཞིན་ཉིད་དང་། ཡེ་ཤེས་ཀྱི་སྣ་ཚེན་པོ་རྣམས་ཀྱི། ལས་དང་། དམ་ཚིག་དང་། ཆོས་དང་། ཕྱག་རྒྱ་ཆེན་པོ་རྣམས་ལས་སོ། །ཐེ་ཚོམ་བཅོད་པ་གཉིས་དང་ནི། །ལེ་ལོ་ཉིད་དང་གཡེང་བ་སེམས
ཅན། །ནམ་ཡང་འགྲུབ་པར་མི་འགྱུར་རོ། །གལ་ཏེ་བདེ་ཆེན་འགྲུབ་འགྱུར་བ། །ཡེ་ཤེས་དེ་ཉིད་ལ་བཏང་པས། །དངོས་གྲུབ་ཐམས་ཅད་ཉེ་བ་ཡིན། །འདི་ནི་ཡི་དམ་ནང་གཉིད་བསྡུས།

༄༅། །ཀྱཻས། །དཔེར་ན་ཏུ་མི་སྟོ་ཏེ། །བླུམ་དམ་པའི་མན་ངག་གི །རྒྱུད་སྡེ་དག་ནི་མཆན་པར་བྱེད། །མདོ་དུ་སྨྲས་པས་ཅི་ཞིག་བྱ། །ཐམས་པ་ཐམས་ཅད་
ཡེངས། སྤྱང་ས་ཏེ། །རྣལ་འབྱོར་གཅིག་པུ་སྒོམ་བྱུང་ན། །འཕྲལ་དུ་ཡ་རྡོད་དུ་ཕྱེད་པ་ཉིད། །སྙིང་པོ་ཀུན་མེད་པར་རྗེས་སུ་བཟུང་མཐོང་ཚེ་ཀ་དག་དེ་ཉིད་ཐོབ་མ་ཐག །དོ་ཧེ་ཡི་རྒྱུད་རིག་དང་
ལྷུང་ངས་ཤེས་སྒྲོན་གྱི་ཡང་ཐོག་མར་སྨྲ། །མཆོག་གི་མི་དམོད་ཚང་དང་བུད་མེད་ནོར་ལས་བཅགས་སྨམ་ལ། །མཉམ་པར་འགྲུབ་ཕྱིད་མི་ལ་དཔལ་ལ་ཆེན་རྡོ་རྗེ་སེམས་དཔའ་འདོད་འཇིགས་སུ་ཤེས་ཀ་སྒྲུབ།།
དེ་འདྲ་དཔའ་བོ་འཐམས་རང་གི་བུ། །དེའི་རྒྱུད་མ་སྤྲུལ་ལྷུན་ན། །ཁྱིམ་ག་ཅིག་ཏུ་ཡང་མཐའ་ཡས་ལ། །སྐྱ་ཡི་དེ་ལ་ཞབ་དབྱེན་གསར། །སྨྲ་ལ་བཟང་སྦྱམ་ལ་དབང་བསྐུས། །ཞག་མོ་འི་ཆོས་དང་
སྡེ་མ་ལ་གནས།། །དེ་ནི་ཚོང་འདུས་དབུས་གནས་ཤ། །ཕུན་ཆུར་ཡང་ནི་དེ་ཉིད་བ་ཤད། །གཞན་གྱི་དབང་བྱེད་ལ་བདག་པོ། །རྣམ་པར་གཡེངས་ལ་ཚེ་དེ་ཉིད་སྤྱིན། །དན་པ་དེ་ལ་ཡིད
ཆམ་ཡེར། །བརྗོད་པར་མི་ནུ་གྲོགས་དགའ་ཀྱི། །དཔལ་སྒོ་ལྷ་བ་དཀྱིལ་བུའི་ཞབས་དང་པོ། །པདྨ་ཆེན་ལུས་མེད་མཚོ་སྐྱེས་བཀྱེས་པ་ཡིན། །དེ་གཉིས་ལས་ནི་རྡོ་རྗེ་བཙུན་འབར་བ་འཛིན།།
པདྨ་མི་བདག་ལ་ཀླུ་གསུང་པ་སྦྱ། །འཕགས་པ་རྡོ་རྗེ་ཞབས་དེ་གྲུས་དང་། །སྙལ་བཟང་མོ་ནི་བཞི་པར་བརྗོད་པར་བྱ། །གཏུ་བཏུལ་ཞུགས་ཞབས་ཚང་ཀྲུ་ལ། །དེ་ཡིས་བྲ་དབང

ཉི་ཡང་དག་པ་བཤད། །སྨྲས་པ། མི་སྒྱུ་ཉ་རྟེས་སུ་བཟུང་ཆུགས་ཉིག་ཅ་ཉམས། །བློ་བཟང་ཐམས་ཅད་བདེ་བའི་འབྲས་སྨྲ་ཐུབ་པ་ས། །འདིས་ཉིད་རྒྱལ་འཁོར་རྫོགས་པ་རྫོགས་པར་སྤྱོད་པ་ལ། །རྡོ་རྗེ་སེམས་
དཔའ་ལྟར་བཞིན་དུ་དོན་བཅས་ཡིན། །ཅེས་བ་འདི་ནི་སློབ་དཔོན་ཀླུ་ཀྱི་གཞུང་གསུམ་ཀ་ལས་མཆོད་བའི་སྐོར་རྫོགས། རིམ་པ་བཞིན་རྫ་བ་ཁ་སྐོར་མ་ཐག་ཁ་ཅེ་དུ་རྐམ་སུ་དོན་གྱིས་གཉམས་པ། སྨྲ་
མ་ཉི་མ་ནང་གཞུང་དོར་ཤེམ་སྤེལ་བས་ནས་གཅིག་ཏུ་བྱས་པ་སྨྲས་པ་མིག་འགྱུར་ཅེས་ཀ་བསྐུ་སྤྲུལ་ཞི་ཞབས་ཀྱི་རྗེས་སུ་ སློབ་པ་བཀོད་དཔལ་སྙིང་པོ་ཏཱ་ར་ཐ་ མས་སྐུར་ལོ་ཉེ་ར་གཅིག་ཏུ་ཉེ་བ་ཞེ་སྐྱེས་ཕྱེད་ཀྱི་ལོ་ཡར་པལ་
བཤམས་གཏན་སྤོང་ས་ཀྱི་ཡིད་དཔེན་དུ་སྒྱུར། མཚམས་སྦྱོར་བ་ཡི་ཚིག་དཀའ་ལས། །རང་རྟོག་སྐུར་ལན་འདི་རྒྱ་བྱས། །མཚན་མ་རྟུད་ནས་བཤད་པ་ཡི། །དགེ་བ་འདི་ཡི་བསྒྲོལ་
བར་ཤོག ||ཨདྲ་ལམ་སྟུ|| ༈ ཐུབ་དབང་ལ་དེ་རྒྱ་ཀ་ལ་ཕྱག་འཚལ་ལོ། །བླ་མེད་ཉི་འོད་ཉི་རྒྱུ་བསྐུལ། །
སྣང་བ་གསུམ་གྱི་ཕྱི་ནི་དཔེ། ༑སྨྲ་རེད་ལ་ཁ་ཆར་དུས་སྤྲིན་མེད་ནི། །ཕྱི་ནི་མདོན་ཀུན་འོད་གསལ་དཔེ། །མདོན་ཕྱུང་རྒྱུ་བ་འཁྲུད་པར་དྲུམ། །ཉི་སྟོ་མེ་ནབ་པ་རབ་འདུས་མནས། །འོད་གསལ་
ངེ་ཆར་བཤད་ལགེ་ནི། །མདོན་ཕྱུང་ཉིད་དུ་ཤེས་པར་བྱ། །དེ་རྒྱུ་རིགས་ས་མ་དོན་ཕྱེད་པ། །རྡོ་རྗེ་ཕྱུ་བ་ཉེ་སྤྲུལ། །ཕྱུ་བ་ཉི་མའི་གནས་སེན་པ། །དེ་ཡང་དབུ་མ་རྩུབ་པ་ན། །རྩུབ་སྐྱེས་

༄༅། ། མི་འགྱུར་སྐྱུ་རྡེལ་འཆར། ། མངོན་གྱུར་དངོས་དང་དཔེ་ཡང་འགྲུབ། ། འབྲས་བུའི་མངོན་གྱུར་ཞེས་བྱའོ། ། ཐབས་ཤེས་གཉིས་ཀའི་ཁྱད་པ་ཡི། ། ཚོགས་པ་ཕྲ་
མོ་ཁྱེ་བ་ནི། ། ཀླུ་བ་ཉིད་ཡིན་རྟུལ་དང་འབྲེས། ། ཉི་མའི་ཕྲ་མོ་རི་རྒྱུད་སྦྱ་ཚེར། ། སོ་ན་པ་མཚན་མ་ཡིན་པར་བརྗོད། ། ལྷུང་ཐིམ་ཁྱུ་ཁྲིག་ཀྲང་ཐིམ་པ། ། ཐམས་ཅད་པ་ཅིག་ཀྱུར་ནན
ཏན་ཡིན། ། དེ་ཡིས་ཡང་དག་མཐར་ཕྱུག་སྟེ། ། ལོངས་སྐུར་རྫོགས་པ་སྐྱུ་པ་ཡིན། ། ཁྱུ་ཕང་བཅ་ཐིམ་སྦྱར་བདང་། ། རྟུ་ཡང་དང་འདྲེལ་ཐིམ་འཚེད་པར་བ་ཤེད། ། ལྷུང་ཐིམ་སྦྱང་བ་གཉེར་ཕོབ་ན།།
གསུམ་ག་ཞི་གེ་ཚོ་ཐམས་ཅད་སྐོར་ས། ། ཕྱི་མ་ག་ཅན་ནས་ཐིམ་པ་ཡིན། ། དང་པོ་གསུམ་གྱི་སྐབས་སུ་ནི། ། རྣམ་པ་སྣང་བར་ཐིམ་ཞིང་ཟད། ། དེ་བོ་སྣ་ནི་ར་ག་ཤེ་གཞས་པ་ཡིན། །
ཞི་མ་མས་བརྟན་སྙིང་གར་ཐུ། ། ཚོགས་པ་ཞིག་ནས་ཐིམ་པ་ནོ། ། དང་པོ་གསུམ་གྱིས་བཟུང་སྟོག་དང་། ། ཕྱི་མས་འཛིན་པའི་བག་ཆགས་འཇོམས། ། ཤེས་སྒྲིབ་ཕྲ་མོ་འང་རབ་བགོག་ནས། །
ཆོས་སྐུ་མངོན་དུ་བྱེད་པར་འགྱུར། ། ལོངས་སྐུ་རིགས་ཆེན་སྟུལ། ། སྤྲུལ་སྐུ་མི་སློབ་དག་པའི་སྐུ། ། རིག་མར་ལྡན་ཅིག་འགྲུབ་པར་གསུངས། ། རང་རྗེ་ཕྱེས་ཀྱང་བསྒྲུབ་མེད་ཀྱི། །
ཕྱི་ཡི་ཕྱུ་གཙུལ་རབ་སྤྲུ་བསན། ། གཉི་ག་རང་རྒྱུད་གཅིག་བཞིན་དུ་གྲོལ། ། ལུས་ཀྱི་འཕྲུག་རྟུང་དག་པས། ། རྟུང་སེམས་འགྱུར་མེད་ལོངས་སྐུ་དང་། ། སེམས་ལ་འཁྲུར་གཉིས་སྦྱང་ཐིམ་པ་

370 ལས། །ཨོཾ་ཨཱཿཧཱུྃ་དང་སྒྲོན་འཕྲུར་མེད་ཐེག། །འཕྲོས་དོན་ཐུ་ལ་འཁོར་ཕྱི་རྒྱུ་དུ། །དོན་འབྲུ་ཕྱུ་ལ་བསྐྱོད་འགྲུབ་ཐུབ་དང་། །སེམས་ཀ་ཡོ་མེད་པས་རྐྱལ་བས་སྒྲུལ། །སེམས་
ཀྱི་རང་བཞིན་མ་མཐོང་ངོ་།། །ཐུགས་གསུངས་སེམས་ཉིད་རང་བཞིན་མེད། །ཀྱེ་ཉིད་བཅུ་དྲུག་སོ་སོར་རྟོགས། །ཀུན་གཞི་ཡིད་རང་བཞིན་སྟོང་པའི། །སྒོ་དེ་ཉིད་བཅུ་དྲུག་རྟེན་ཐོབ་ཏུ། །
ཡུལ་གྱི་བཅུ་དྲུག་ལས་སུ་ཟླ་བར། །བསྐྱེད་ནས་རྟོགས་མཚན་དཔྱལ་པའི། །དང་པོ་ དི་དེ་ལས་འོད་གསལ་བའི། །སེམས་སུ་བསྐྱེད་རྟེན་ཐོབ་ཡང་དབྱུ་བའོ། །རང་ག་ཉེན་ཀ་དེ་མ་ཞེ་ཞོད་ཕགས་ལ་བ།
ཐྱེ་ཕྱིར་དྲེ་པ་ལྦེད་པའི་མེད། །གསུམ་པ་ཀ་ཟུང་བྱ་མི་དཔྱོད་ཀས་པའི། །སྒྲོ་ཕྱི་ཉིད་རྟེས་ཐོབ་དེ་རྡོ་ཞེ། །ཁ་ཞི་པ་འཛིན་བྱེ་དཔེ་ཤེས་རྒྱུབ །མི་དམིགས་ཤར་དངས་སྐྱལ་ཀུན་ཕྱིར་ལྷུབས། །
ཐུ་པ་ལོངས་སྐྱོད་རྫོགས་སུ་རྟག་ཡ། །རིམ་བཞི་ནུས་བསྐྱེད་རིན་ཆེན་འབྱུང་། །སྣང་ཕྱེད་དོན་གྲུབ་རྣམ་སྣང་མཛད། །སེམས་མ་ཕྱེའི་ཐུགས་རྒྱུས་བསྒྲུབ་པར་བྱེད། །དང་པོས་ཀ་ཟུང་འཛིན་རགས
པ་སྐྱོངས༔ །གཉིས་པས་བཀུལ་གསུམ་པ་ཡིས། །རྟེས་ཐོབ་སྟོན་པ་རང་རབ་ཤ་རངས་ཉམས། །བཞི་པས་སྐྱོད་པ་དེ་ཡི་ཤེས་སྟོངས། ཚོགས་ཀླུ་མངོན་ཕྱེ་དགྲོ་པ་སྒྲ། །ཉམས་ཀུན
མཆོག་ལྡུར་ཆད་མཐའ་བསྡུངས། །གཉིས་ཀྱིས་བསོད་ནམས་གསུམ་པ་ཡིས། །ཡེ་ཤེས་ཚོགས་རྫོགས་པ་གཞི་པ་ཡིས༔ །ཨོཾ་དང་ཧཱུྃ་པས་ལོངས་སྐུ་སྤྲུལ་བས། །ཐུག་མེད་ཕུང་པོ་ཉི་ཤུ

༄༅། །ཧཱུྃ། །གཟུགས་ཕུང་གནས་གྱུར་བདེ་གཤེགས་ཧཱུྃ། །ཚོར་བ་གནས་གྱུར་རིན་ཆེན་ཧཱུྃ། །འདུ་ཤེས་གནས་གྱུར་པདྨ་ཧཱུྃ། །འདུ་བྱེད་གནས་གྱུར་
ལྷུངས་པ་ཧཱུྃ། །རྣམ་ཤེས་གནས་གྱུར་རྟོག་པ་ཧཱུྃ། །འདིར་ནི་ཕྱོགས་མཚོན་ཙམ་སྨོས་ཀྱི། །ཞིབ་པར་ཚད་ལྡན་རྣམ་པ་བཤད་ལས། །མ་གཏོགས་ཧེ་ལ་བཞིན་རྟོགས་དཀའོ། །རྒྱུད་
སྐྱེ་ལི་ཟབ་གནད་རྟོགས་དཀའ་བ། །ཆོས་རྗེ་མ་མཐའ་གཅོད་ཤྲིས་པ་ཡི། །དགེ་བས་ཧེ་རུ་ཀར་གྱུར་ནས། །འགྲོ་ཀུན་རྡོ་རྗེ་སེམས་ཐོབ་ཤོག ཅེས་པ་འདི་ནི་ཧེ་རུ་ཀ་ལ་སོགས་ཀྱི་དོན་རྗེ་རྗེ
ཀྲི་ཡའི་དོན་རྒྱལ་པས་ལྟེ་པ་ལ་གཏོགས་ལ་རྒྱལ་བ་བཤད་ཆེར་མ་བྱུང་བ་དེའི་མཐའ་གཅོད་ཞིག་པ་བཤད་དུ་འཕྲུལ་དང་བཅས་བྲིས་ཤར་ཆེན་ཡ་སྐལ་པ་ཡེ་ཤེས་ཀྱི་སྤྲུལ་ཞེས་བྱ་བ་ཀུན་དགའ་སྙིང་པོ་ཧུར་ཐུ་ཐས་
དབེན་གནས་དམ་པ་དཔལ་འཁོར་ལོ་སྡོམ་པའི་རིག་གནས་ཆེན་བསམ་གཏན་སྒྲིང་ལ་སྤུ་རང་ཡོད་ཅེར་གཅིག་ཅེ་བ་ལ་སྦྱར་བའོ།། ༎ དཀྲིས། །

༄། །ཀྱཻ་རྡོ་རྗེའི་རྟོགས་པ་རིམ་སྒྲོན་མ་གཅིག་ལེའི་འགྲེལ་ཡིག་ཡེ་ཤེས་རབ་གསལ་བཞུགས་སོ། ན་མོ་བཛྲ་ཌཱ་ཀ་ཡ། །ཁྲམ་དང་ཞི་ལྷག་པ་འདི་ལྷ། །དབྱེར་མེད་འཇམ་པའི་དབྱངས་ལ་བཏུད་ནས། །དཔལ་ལྡན་དགྱེས་པ་
རྡོ་རྗེ་ཡི། །མན་ངག་ལུང་བཞིན་བྲི་བར་བྱ། །འདིར་རྡོ་རྗེ་འཆང་ཆེན་པོའི་རྒྱུད་སྡེ་མཐའ་དག་གི་རབ་དང་ཕུལ་དུ་ཕྱུང་བ། དགྱེས་པ་རྡོ་རྗེ་རིམ་ནད་དག་ཟབ་མོ་སྒྲོན་མ་གཅིག་པ་སྟོན་པར་བརྗོད

ཕྱས། ནམཁའ་དུ་སྤྲུལ་པར་བྱ་བའི་རིམ་པ་གཉིས་པ་ཡིན་ལ། དེ་ལ་བསྐྱེད་པའི་རིམ་པ་པདྨ་བཛྲ་ཀྱིས་མཛད་པའི་སྒྲུབ་པའི་ཐབས་རྒྱས་པ་ལྟ་ར་རམ། བསྡུ་ན་འདིར་ཕོད་པ་ཅན་སྒོམ་པ་སྟེ་གཞན་རྣམས་ལས་ཕྱག
རྒྱ་བཞིའི་རིམ་ད་ཡོ་བཞི་ཡིན་དུ་སྒྲུབ་པ་ལ། དེ་ནས་རྫོགས་པའི་རིམ་པ་སྒོམ་པར་འདོད་པས། རྫོགས་རིམ་གྱི་ ཏིང་ངེ་འཛིན་དང་པོ་སྐུ་རྡོ་རྗེའི་ ཏིང་ངེ་འཛིན་ནི། རང་ཉིད་ལྷ་སྐུར་གསལ་བ་ཙམ་ཉིད་ལ།
རྩེ་གཅིག་ཏུ་མཉམ་པར་ འཛིན་པ་སྐུ་རྡོ་རྗེའི་ཏིང་ངེ་འཛིན་དང་། དེ་བརྟན་ནས། རང་སེམས་ཀྱི་ངོ་བོ་རིག་ཙམ་ལ་མཉམ་པར་འཛིན་པ་གསུང་རྡོ་རྗེའི་ཏིང་ངེ་འཛིན་དང་། དེ་བརྟན་ནས། སྟོང་ཉིད་ཀྱི་ངང་ལ་རྩེ
གཅིག་ཏུ་ཞུགས་ཤིང་སྒོམ་པ་ཐུགས་རྡོ་རྗེའི་ཏིང་ངེ་འཛིན་དང་། དེ་རྣམས་ལ་བརྟན་པའི་མཐར། དམིགས་རྟེན་སྣང་ནས་བསམ་མེད་མཉམ་པར་འཇོག་པ་ཡེ་ཤེས་རྡོ་རྗེའི་ཏིང་ངེ་འཛིན་ལ་སྦྱོར་རོ། །དེ་ལྟར་དོན་ནི།
སེམས་ལ་ཡིད་རིང་དུ་བཟུང་ལ། མི་འདོད་ཆེ་བ་དེར་སྦྱང་ནུས་པ་ཡིན། གཉིས་པ། སེམས་ཀྱི་འགྱུར་བ་ཞིབ་ཏུ་ལྟ་བ་བསྒོམ་སྟེ། ཅི་ཡང་མི་བསམ་པ་དང་། རིག་ཙམ་ལ་འཇོག་པ་དང་། ཡུལ་སྣང་
གི་དོན་པོ་ལ་ཆེར་གྲིས་གཅོད་པ་དང་། ཅི་རུང་ཀའི་སྐུར་སྐྱེད་ཅིག་ལ་གསལ་འདེབས་པ་གཅིག་མི་འདུག་ཡིན་པའི་སྦྱོང་པའི་ཁྱད་དང་སྤྲོ་བ་དང་། སྤྲུལ་པ་ཐུབ་པའི་སེམས་ཅན་རྣམས་ལ་སྙིང་རྗེ་བསྐྱེད་པ་སྟེ།
ལྔ་པོ་དེ་རྣམས་བསྐོར་འཁོར་ལོར་བསྒྱུར་ཡང་ཡང་བསྒོམ་པར་བྱའོ། །དེ་ནས་རྗེ་ཞིག་ལྷ་དང་སྒྲ་ཞིག་ཙམ་ལ་ཡང་། ཡེ་ཤེས་ཀྱི་ལྷ་བཅུ་བཞི་ ཏིང་ངེ་འཛིན་འདི་ལ་ལྷུང་འགྲུབ་དུ་མ་ཞུས་པ་ དེའི་ཚེ།

༄༅། །སེམས་ཀྱི་རྩལ་གང་དུ་ཡང་མ་འགགས་པར་འཆར་ཡང་། ངོ་བོ་གང་དུ་ཡང་མ་གྲུབ་པའི་སྟོང་དེ་བདེ་ལ་ཆེར་གྲོལ་འཛིན། དེ་ལྟར་སྤྱོལ་ཞེན་སྒོམ་པས། བདེ་སྡུག་སོགས་གང་ཤར་ཡང་ཡེ་སྟོང་དུ་རྫོགས་ཤིང་བཟོད་པར་འགྱུར་རོ། དེའི་ཚེ་འདི་རྣམ་ལུས་བརྟན་པ་ཡིན་ནོ། །ཀྱིང་དེ་འཛིན་འདི་ལ་དང་པོར་སེམས་རྩལ་པ་དག་གྱུར་ན་ལྡོད་དེ་ན་ཉམས་པར་འཇིག་པ་མཐའ་དག་པོ། །དེ་རྣམས་ལ་ལུས་གནད་ཅི་བདེ་བ་ཞིག་གིས་སྡུད་ལ། དེ་ནས་རྫོགས་རིམ་དངོས་ནི། སྦྱོར་འགྲོ་སྙིང་ཀ་དང་། དབུ་མའི་ཐབས་སྦྱར་གཞན་དུ་བསྒྱུར་པ་གཉིས་དང་། མི་དམིགས་པའི་ཐིག་ལེ་ལ་བརྟེན་ནས་ཆུ་པོའི་རྒྱུད་ཀྱི་རྩལ་འབྱོར་སྒོམ་པ་སྤྲོ་གསུམ་ ་་་དང་། དངོས་གཞི། བདེ་བ། སྟོང་པ། པད་པ་ཆེན་པོ་སྤྲོ་དྲུག་ལས། དང་པོ་ནི། ཀ་དག་རྡོ་རྗེའི་སྤྲིལ་བཀྲུས། ལག་གཉིས་མཉམ་གཞག ། རྒྱལ་ཚོགས་བསྒྲུང་ཞིང་། སྙིག་མས་ཡོལ་མདུད་མནན། མིག་སྣ་རྩེ་རུ་གཏད། ལྕེ་རྩེ་རྐན་ལ་སྦྱར། སོ་མཆུ་རང་སར་བཞག ། ཧེ་རུ་ཀ་རུ་སྐད་ཅིག་གིས་གསལ་བཏབ། ལུས་ཀྱི་དབུས་སུ་ཨ་བ་དྷཱུ་ཏཱི་ཧཱུྃ་དངས་མས་གང་བ་དང་། གཡས་རོ་མ་རྡུལ་དང་། གཡོན་རྐྱང་མ་ཁུ་བས་གང་བ། འཁོར་ལོ་བཞི་ནི་ལྟེ་བར་རྟ་དྲི་ལ་ལུ་གུ་རྒྱུད་དུ་འབྲུད་པ་དང་། འཁོར་ལོ་བཞི་ཡི་གེ་དང་བཅས་པ། འདི་དབྱིབས་ཐིག་ལས་འབྱུང་བ་བཞིན་ནོ། །བསྡུ་ན། རྩ་འདབ་རྣམས་སུ་ཐིག་ལེ་རྩ་རྩེའི་ཤེལ་ལ་བཞིན་དུ་གནས་པ་དང་། སྤྱི་བོར་ཧཾ་དཀར་པོ། ལྟེ་བར་ཨཾ་དམར་པོ།

རིག་བྱ་མཆོག་ཏུ་ཚོ་བ་རྣམས་གསལ་བཏང་ནས། གཡས་གཡོན་ནས་རླུང་རོ་ལྷན་གསུམ་དྲག་ཏུ་བསལ། སྟོད་རླུང་རབ་པར་དབུབས། འོག་རླུང་ཅུང་ཟད་དྲངས་ཏེ། རླུང་གཉིས་ཀྱིས་སྦྱོར་བས།
ཡི་ལས་མི་སྣང་། ཉོལ་རེག་པས། བྱང་ཆུབ་ཀྱི་སེམས་ཀྱི་རྒྱུན་བབས། མེ་ལྕེ་འབར་ལ་བབས་པ་བསྐྱིད་ཀར་སྤྲོ། དེའི་ཚེ་གཏུམ་མོ་དང་བྱང་ཆུབ་སེམས་སྙིང་གར་འཕྲད་པ། དེས་ཤེལ་ཤེལ་གྱི་འོད་
ལྟར་གསལ་ལ་ཞིང་འཚེར་བ་ཡར་སྤྲོར་དུ་གནས་པ་དང་། གཏུམ་མོ་མེ་ཡི་མེ་ཏོག་དང་། བྱང་སེམས་ཀྱི་རྒྱུན་རྣམས་ཆོས་ཀྱི་འཁོར་ལོ་ནས་བརྒྱུད་རྩ་ཐམས་ཅད་གང་། དེ་ཀུན་གྱི་དྭངས་མ་མཐར་ཡི་ལ་
བསྡོམ་པས། འབར་འདོག་ཚེ་ས་ཧྲག་པ་སྙིང་གར་རེག་པའི་མཚམས་སུ་ཧཱུྃ་ཧཱུྃ། ཧཱུྃ་ཞེས་ཕུ། ཧཱུྃ་སྒྲ་ལྷུར་གྲགས་པ་ལ་སེམས་གཏད། རླུང་མི་བདེ་བ་མེད་ཙམ་དུ་བཟུང་། མི་བདེ་ན་
ཧུབས་ནས་འཛིན། དེ་ནས་དལ་བུས་བཏང་། དེ་ཉིད་ཡང་ཡང་གོམས་པར་བྱེད་པའོ། གཉིས་པ་ནི། རྐང་པ་རི་མིག་ལྟར་བསྐྱིལ། ལག་པ་ཐབ་དགལ། ཕྱག་མ་ལུས་གནད་སྔར་ལྟར་
བཅས་ལ། རྩ་གསུམ་ཨ་ཧོར་ལོ་ལྟར་གསལ་བཏབ། བདེ་སྐྱོང་འཁོར་ལོ་ཡི་ཧཱུྃ་བར་རྩ་འདབ་ཐམས་ཅད་ཀྱི་རྩ་ཡ་དྲུས་པ། ཨཾ་རྩ་ཡི་དར་དམར་གྱི་ཕྲུལ་མོ་ལྟ་བུས་ལན་བདུན་དུ་བཅིངས་
པ། རྩེ་མོ་གསུམ་འཁྱིལ་ཏུ་སྟེང་དུ་སོང་བ། ལྟེ་བརྒྱ་ལ་པའི་འཁོར་ལོའི་དབུས་སུ་མེ་ལྕེ་ཡུངས་འབྲུ་ལྟར་ཁྲ་བ། མར་མེའི་རྩེ་མོ་ལྟ་བུ་ཡལ་ལེ་བ་བསྒོམས། སྔར་བཞིན་རླུང་བཟུང་བས།

༄༅། །མར་མེ་ཁྲིལ་ཁྲིལ་གཡོས། རྩ་འདབ་ཐམས་ཅད་འོད་ཀྱིས་ཁྱབ། འཁོར་ལོ་བཞིའི་དྲིམ་ཐམས་ཅད་བསྲེགས། སྤྱི་བོའི་ཧཾ་ལས་བྱང་སེམས་ཐིགས་པ་
གཏུད་མར་བབས། གཏུམ་མོ་ལ་ཐིམ་པས་ཚེར་ཞ་ཡོས། ཧཾ་དང་རྩ་འདབ་ཐམས་ཅད་ཀྱི་ཡི་གེ་བཞུ། ཀུ་སླུང་གི་རྒྱུན་ལྷུར་རྫུ་ཏེའི་ནང་ནས་བརྒྱུད། གཏུམ་མོ་དང་དབྱེར་མེད་དུ་འདྲེས། དེ་
ཉིད་ཤུགས་དང་བཅས་ཏེ་ཟློག་ཏུ་སོང་། རྗེ་ཙ་ནོར་བུའི་རྩེ་མོར……མར་མེའི་རྣམ་པ་དམར་སྐྱ་གསལ་བཞིན་འཚེར་ཞ་ཕྱུང་ཙེ་འབྲུ་ཙམ། རྩ་ཙ་པདྨའི་སྦུ་ལམ་ལྷུ་ཏུ་བདེ་སྐྱོང་གི་འཁོར་
ལོར་ཕྱིན་ནས་པ་གསལ་ལ་ཡ་ཏབ་སྟེ། ནོར་བུའི་ཐིག་ལེ་ལ་རྩེ་གཅིག་ཏུ་མཉམ་པར་འཇོག དེ་ལ་སེམས་བརྟན་ནས། ནོར་བུའི་ཐིག་ལེ་དེས་མཆོད་པའི་སྣང་བ་ཐམས་ཅད་སྒྲིག་རྒྱ་ལྷུར་འོད་ཀྱི་
རྣམ་པར་ཀུ་ཤིག་ཤིག་ཡལ་ལ་བའི་ངང་དུ་དམིགས་མེད་དུ་བཞག སྒྲིག་རྒྱ་ལ་སོགས་པའི་རྟགས་སུ་མཐོང་བར་འགྱུར་རོ། །འདི་གཉིས་ལ་ཐིག་ལེའི……འཁྲུལ་དང་བསྟུན་ནས་དགའ་བ་བཞི་རི
ཉམས་སྐྱོང་དྲན་པ་ཅེ་ཞིན་ཏུག་ཅེས་སོ། །ལུགས་འདི་ལ་དང་པོ་རམས་སོ་སྣ་དང་ཕྱིས་སྙིང་གར་སྒོམ་པ་མཐར་དག་ཡི་ཞེ་གསུང་ལ་ཏེ་ལེགས་སོ། །གསུམ་པ་ནི། རང་ཉེ་བཟླ་ལྷན་སྐྱེས་
ཡབ་ཡུམ་དུ་གསལ་བའི་ཐུགས་ཀར་ཉི་ཟླ་བརྩེགས་པ་ཧཱུྃ་ཡིག་དང་བཅས་པ། ཧཱུྃ་ལས་འོད་ཟེར་ལྷ་བུ་འཕྲོས། བརྟན་གཡོ་ཀུན་གྱི་སྙིགས་མའི་ཆ་རྣམས་བསྲེགས། དངས་མ་མི་ཤིགས་

376 པ་བྱང་ཆུབ་ཀྱི་སེམས་བདེ་བའི་རང་བཞིན་དུ་བཞུ། སྟོང་དང་བརྡུད་ཀྱི་ཤེས་རབ་ཀྱི་ཆ་རྣམས་ཡུམ་དང་། ཐབས་ཀྱི་ཆ་རྣམས་ཡབ་ལ་ཐིམ། ཡབ་ཀྱི་ཐུགས་ཀར་ཉིན་མོར་བྱེད་པའི་སྟེང་དུ་ཧཱུྃ། ཡུམ་ཀྱི་ཐུགས་ཀར་རི་ བོང་ཅན་ལ་ཨ། དེ་གཉིས་ལས་འོད་ཟེར་འཕྲོས། ཡབ་ཡུམ་གཉིས་ཀ་འོད་དུ་ཞུ། ཡུམ་ཟླ་བ་དང་། ཡབ་ཉི་མར་གྱུར་པའི་ཉི་མ་སྟེང་ ཟླ་བ་འོག་མ་ཁ་སྦྱོར་དུ་གནས་པའི་ནང་དུ། རླུང་སེམས་ཀྱི་ངོ་བོ་ཧཱུྃ་སྔོན་པོ་འོད་ལྔ་འཕྲོ་བ་དང་། འོད་ཀྱི་བ་ཐག་ལ་བརྒྱུས་པའི་ཨཱ་ལི་ཀཱ་ལིའི་ཕྲེང་བས་ཉི་ཟླ་གཉིས་ཀྱི་ཁྱུད་མུར་དུ་བཅིངས་པར་བཀོད་ནས། ཧཱུྃ་ལ་རྩེ་ གཅིག་ཏུ་བསྒྲིམས་ནས་ཧུར་ཟེར་མཉམ་པར་གཞག་ཏེ། ཧཱུྃ་ལས་འོད་ཟེར་སྲུམ་མཐའ་མེད་པ་འཕྲོས། ཁམས་གསུམ་འོད་དུ་ཞུ། ཉི་ཟླ་ལ་ཐིམ། དེ་ཡི་གེ་དང་བཅས་པ་ཧཱུྃ་ལ། དེ་ཞབས་ཀྱུ། ཁོག་པ། ཟླ་ཚེས། ནཱ་དའི་བར་དུ་བསྡུས་ལ། ནང་ཡང་ཡལ་བའི་ངང་ལ་རྟོག་མེད་དུ་མཉམ་པར་གཞག དེའི་ངང་ལས་སྐད་ཅིག་གིས་རྒྱལ་བའི་ཀྱཻ་སྐུ་དགེས་པ་ རྡོ་རྗེར་གསལ་ལ་ཙམ་ཉིད་ལ་རེང་དུ་མ་ཉམས་པར་བཞག དེ་ལྟར་ དམིགས་རྒྱུ་རྣམས་སྟོང་པ་བཞི་དང་སྒྱུར་ནས་ཉམས་སུ་ལེན་དགོས་ལ། དེ་ལྟར་ཡང་དང་ཡང་དུ་གོམས་པས་ཉི་ཟླ། ནམ་མཁའ་སྒྲིབ་མེད། འོད་ཟེར་ཆེན་པོས་ཀུན་ཏུ་ཁྱབ་པ་སྟེ། མཐོང་རྟགས་ལྔ་བཞིན་འབྱུང་། སེམས་ཉམས་སུ་དགའ་བ་བཞི་མངོན་དུ་འགྱུར་རོ། །བཞི་པ་ནི། དེ་ནས་ཡེ་ཤེས་དེ་བརྟན་པའི་ཕྱིར་དུ། དམ་ཚིག་དང་། ཡེ་ཤེས་དང་། ལས

༄༅། །ཀྱི་ཕྱག་རྒྱའི་སྨོན་ལམ། ལྷན་སྐྱེས་ཡུན་རིང་དུ་སྒོམ་པའི་མཐུ་ལས། ཁྱད་དག་རི་ལ་ཐར་རྩེད་དུམ་སློབ་པར་ཡང་། སྙིང་སེམས་མི་ཕྱེད་པའི་བདེ་བ་ཅན་ལས།
ངོ་སྤྲུལ་ཟབ་པའི་ཧཱུྃ་སྐྲུ་ཀྲུ་ཧྣ་ཧཱུ་ཁྲུའི་གར་ལ་སྣང་ཁྱུང་པ་ན། དེ་ཉིད་ལ་རྩེ་གཅིག་ཏུ་བསླུས་པར་བྱ་ཞིང་། དེ་གོམས་པས། ལྷུ་པའི། ངུས་རྟག་ཏུ་དངོས་སུ་ཡོད་པའི་གསལ་སྣང་དེ་ཐོབ་པར།
སྒྱུ་མ་བཞིན་དུ་སྐྱོང་བ་ཉིད་དུ་བཙུག་པས། སྨོན་པའི་སྣང་བ་མཐའ་དག་ནུབ་པའི་སེམས་ཉིད་ནམ་མཁའ་ལྟར་མཐའ་དབུས་མེད་པ་མངོན་དུ་འགྱུར་བ་དེ་ཉིད་དུ་བསྒོམ། དྲུག་པ་ནི། དེ་
ལས་རྒྱ་ལས་ཉ་ཕྱང་གི་རྒྱལ་དུ་དཀྱིལ་འཁོར་གྱི་འཁོར་ལོར་བསྒོམ། དེ་ལྟར་གཡེལ་བ་མེད་པར་སྒོམ་སུ། མཐར་ཀྱིས་རྩལ་གཉིས་ཀྱི་སྤྱོད་པ་སྤྱད་པ་ལ་བརྟེན་ནས་མཆོག་གི་དངོས་གྲུབ་ལ་
སྦྱོར་བ་ཉིད་དོ། །ཡན་དག་གཉིས་པ་འབང་འདི་དང་སྦྱོར་བའི་རྒྱལ་ཤེས་པར་བྱའོ། །འགྲོ་བའི་མུན་པ་སེལ་མཛད་པའི། །མཆོག་སྒྱུར་ སྒྲོན་མེ་གཅིག་པ་འདི། །བཤད་ལས་དགེ་ཚོགས་ནམས
གང་ཐོབ་དེས། །འདིག་རྟེན་སངས་རྒྱས་ཉིད་ཐོབ་ཤོག །ཚེས་རྫོགས་རིལ་སྒྲོན་མ་གཅིག་པའི་དམིགས་པ་ཚམ་ཁུང་དུར་རྫི་བས་པ་འདི་ཡང་། ཀུན་དགའ་སྙིང་པོ་ཏཱ་ར་ནཱ་ཐས་
རང་ལོ་ཉི་ཤུ་པ་ལ་སྦྱར།། ཤུབྷ་དག །།ཤུབྷཾ།

379 དཔལ་དགྱེས་པ་རྡོ་རྗེའི་རྫོགས་རིམས་དེ་ཉིད་བཞི་ལྡན་གྱི་འཁྲིད་ཡིག་སོགས་བཞུགས

ནམ་དྲུ་རན་ཤེལ།

༄༅། །ན་མཿ ཤྲཱི་ཧེ་རུ་ཀ་མཎྜ་ལ་ཡ༔ དཔལ་དགྱེས་པ་རྡོ་རྗེའི་རྫོགས་རིམ་དེ་ཁོ་ན་ཉིད་བཞི་ལྡན་ཕྱག་རྒྱ་བཞི་པའི་ཁྲིད་ཡིག་སྙིང་པོ་གསལ་བཞེས་བྱ་བ་བླ་མ་ལ་ཕྱག་འཚལ་ལོ། །ཧེ་རུ་ཀ་དང་རྣལ་འབྱོར་མ། །བླ་མ་མཆོག་སྤྱོ་དེ་ལ་འདུད། །དགྱེས་པའི་རྡོ་རྗེའི་རྫོགས་རིམ་ནི། །ཤིན་ཏུ་ཟབ་པ་འདིར་བཤད་དོ། །དང་པོར་རང་ཉིད་སྟན་བདེ་བ་ལ་འདུག་སྟེ། རང་གི་མདུན་དུ་རྩ་བའི་བླ་མ་རིག་མས་འཁྱུད་པ་སྒོམ་ལ། ལུས་དང་ལོངས་སྤྱོད་མཆོད་པར་བཅས་པ་ཐམས་ཅད་ཕུལ་ཏེ། དཔལ་ལྡན་བླ་མ་དམ་

ན་མོ་ཧེ་བཛྲ་ཡ་

༄༅། །པ་ལ་གསོལ་བ་འདེབས་སོ། །བདག་ལ་རྫོགས་པའི་རིམ་པ་འདི་ཉམས་རྟོགས་ཁྱད་པར་ཅན་སྐྱེ་བར་མཛོད་དུ་གསོལ་ཅེས
གསོལ་བ་བཏབ། བླམ་རང་གི་སྤྱི་བོར་བྱོན། སྤྱིར་མཚམས་ལྷུ་ལྷུ་ཙུང་ཞི་བདུད་རྩིའི་རྒྱུན་གྱིས་རང་ལུས་བཀྲུས་ཤིང་དབང་བསྐུར་བར་བསམ་མལ་ལ། ཡི་གེ་བརྒྱ
པའི་ཚིག་རིགས་པར་བཟླ། མཐར་བླམ་འོད་དུ་ཞུ་ནས་རང་ལ་ཐིམ། རྟགས་བྱུང་བྱུང་སྒོམ་པར་བྱའོ། ༡ དེ་ནས་ལུས་གནད་སྔོན་དང་མཐུན་པར་བཅས་ཏེ།
ཞག་མང་པོར་རྡོ་རྗེ་ལྟར་ཞུས་པར་སྤྱད་དོ། ༢ །དེ་ནས་སྣང་ངོར་ཡང་ཡང་བསལ་ཞིང་དུམ་རི་དལ་བས་ཤེ་བ་ཁོན་སྦྱང་བར་བྱ་སྟེ། ཞག་བདུན་ལ་སོགས་པ་སྦྱང་དོ།

དེ་ནས་རང་ཉིད་རྡོ་རྗེ་དྲུ་ཀ་ར་ཞི་ལ། བདག་མེད་མ་ཧེ་ལྟར་ཡོས་པ་དང་། ཁ་སྦྱོར་གྱི་སྐུ་ལམ་དཔའ་བོ་ཅིག་པ་ཡང་ཧེ་ལྟར་ཡོས་པ་དེ་ལྟ་བུས་ཚོགས་སོ ། དེ་ལ་རླུང་རོ་འབུད་
པའི་དུས་སུ་ལུ་ཡི་སྒོམ་ཞིང་། རླུང་རང་བབས་སུ་འཇོག་པའི་ཚེ་རོ་ཉིད་སྐད་ཅིག་གིས་བསྐྱུར་ནས་ཡང་ཡང་སྒོམ་པར་བྱའོ། །ཡི་ཀས་ལ་ཐ་བྲིས་སྐུ་ལ་ལྟ་ཞིང་
བསྒོམས། དེ་ལྟར་སྒོམ་ཀྱང་མི་གསལ་ན། བྲིས་སྐུ་ཉིད་ལ་ལྟ་ཞིང་སེམས་གཞན་དུ་མ་ཡེངས་པར་སྒོམ་པར་བྱའོ། །དེ་ལྟ་བུའི་ཞག་ཅི་རིགས་པར
བསླབ་པའོ༔ ། དེ་ནས་སྔར་བཞིན་ཐུམ་བསྒོམ། ལུས་གནད་བཅས། རླུང་རོ་བསལ། ལུས་ཀྱི་ནང་སྟོང་ཡང་ཡང་བ་ལ་སེམས་ལ་ཀ་ཏ། རླུང་འཇམ་རླུང་སྒོམ
སྟེ༑ ཞག་བདུན་ནམ་ཟླ་བ་ཕྱེད་དམ། ཉིན་གཅིག་ལ་སོགས་པའི་བར་དུ་སྦྱང་ངོ། ༑ །དེ་ནས་ཐུན་གྱི་དངོས་གཞི་དེ་ཉིད་ལ་ཡོན་པས། ཐུན་མཚམས་སུ་ལུས་སྦྱོང་
ལ་བརྟན་པར་བྱ་སྟེ། ཡན་ལག་ལྔ་དང་འཁོར་ལོ་བཞི། །དབང་པོ་རྒྱལ་ནམ་སྐྱུང་བ་སྟེ། །འཁོར་ལོ་བཞི་བྱེད་པའི་ཕྱིར་དང་པར་མ་གཏོགས། དཔལ་དུས

༄༅། །ཀྱི་འཁོར་ལོའི་མན་ངག་སྦྱོར་བ་ཡན་ལག་དྲུག་པའི་སྔོན་འགྲོ་ནི་སྔ་ཐབས་དང་འདྲའོ། །དེ་དག་ནི་སྔོན་འགྲོ་ཡི་རིམ་པའོ། །དངོས་གཞི་ལ་དང་པོར་ཕྲ་མོའི་རྣལ་འབྱོར་ལ་བསླབ་པར་བྱ་སྟེ། སྔ་མ་བཞིན་དུ་རླུང་རོ་བསལ་བ་ཡན་ཆད་བྱས་ནས། ལྷ་སྐུ་ངས་སྙིང་གི་གཡས་སུ་ལྷ། དེ་རྗེས་རྟུབས་ཏེ་ཡང་རླུང་དལ་ལ་ཤུགས་ཆུང་བ་སྒྲ་མེད་དུ་སྣ་ནས་དལ་བུས་ཕྱུང་ངོ། སྟོད་སྐྱུར་ཆ་མཉམ་མ་དྲ་རྒྱབ་ཀྱི་ཅིག་ས་པ་ལ་གཅེར་བའི་ཚུལ་གྱིས་ ཕྱིར་བཀྲད་ནས། ཕྱིར་ཆུང་ཟད་ཙམ་བཟུང་ལ། ཡང་ནང་དུ་སྒྲ་ཆུང་ཟད་དང་བཅས་ཏེ་ཤར་གྱིས་རྟུམ་བས་ཟིན་མ་ཐག་སྟུར་བཞིན་བཏང་། ལུས་ལྷ་སྐུ་ཁོག་སྟོང་དང་། དེའི་ལྟེ་བ་ལ་སེམས་གཏད་དོ། །ཞག་འགའ་ནས་རེ་རེ་ཡོན་ཏན་སྐྱེས། དེ་ནས་ཕྲ་ཕྲ་མཚམས་སུ་སྦྱར་གྱི་ལུས་སྦྱོངས་དང་། གཞན་རྩལ་མཐའ་ཅན་གྱི་ཐོགས་འབྲིན་པའི་འཁྲུལ་འཁོར་བྱ་སྟེ། ལག་གཉིས་རྐང་པའི་མཐེ་བོང་དུ་འཛུས་ཏེ། སྤྱར་གྱིས་ལྡང་བ་དང་། ཨཱ་ཞེས་སྒྲ་ཅན་དུ་ཕུས་ཏེ་མགོ་ སྤྲུར་ཏེ་སྟོད་འཛིན་དང་། ཡང་རྟུབས་ཏེ་བགད་འཐེན་བྱ། ཡང་དེ་མ་ཐག "ལུས་གཞན་དང་ཁ་ལྟས་མགོ་དང་རྗེ་སྟོད་ཅིའི་ལུས་སུ" སྦྲུང་དེ། ཡང་ཨོཾ་ཞེས་སྒྲ "ཅན་གྱི་སྤྲོང་འདྲེན"

དང༌། རྡུལ་ཚོན་ཕྲ་གླང་འཐེན་སྣམ་བཞིན་དུ་བྱ། ཡང་ལུས་གཟུང་དེ་ཀ་དྲང་འདྲ་བ་ལས། སྒྲ་མེད་དུ་འདྲེན་གཉིས་པོ་རླུང་ར་ཁ་དང་སྙིང་པས་བུ་སྤེ། ཡིད་ལ་ཀྲི་ལ་བསླང་ཐེང་བཞི་ལ་འཛིན་བརྒྱུད་ཡོང་
བས། ཀུན་གྱི་ཐམ་མར་ཕྱུར་དུ་ཆུར་བ་གི་ཧྲ་ལ་ཀྱིས་འཁོར་ས་ལ་སྦྱིབས་པ་རྡེ་ངེས་པར་བྱེད། ཕྱིར་རླང་སྦྱོར་འདི་རིག་སོ་མ་ཐོང་ཀྱི་ཡུལ་བའི་ཕྱིར་བོད་ཀྱི་ལག་ལེན་དང་མཐུན་པར་འབེབས་མང་དུ་ཕྱུས་
འཇང་ལེགས་སོ། །འཁྲུགས་པའི་ཡུལ་ཀྱི་དེ་ལྟར་མི་དགོས་པ་ཡིན་ནོ། ཡུལ་དང་ ཟས་སྦྱོར་གྱི་ཁྲིད་པ་རྣམས། །འཕྲུལ་འཁོར་འདི་དག་གི་སྣང་བས་རྩ་ལམ་ལ་ལྷ་ཁ་སྦྱང་ལ་པའི་འཁོར་ལོའི
དབུས་སུ་གཏོད་དོ། །དེ་ལྟར་ཞེགས་ཁ་ཞེང་ནང་བཞུ་ཡིད་དམ་རེ་ཀྱི་རྟེ་དང་རྡུ་སྒྲ་ཙན་ཧཱུྃ་སྒྲ་དྲང་པ་སྟེ། གཞན་སྣམ་དང་འདྲ་བ་ལས། སྟེང་གར་ལེམས་གཏོང་པའི་དམིགས་པ་དང་། འཕྲུལ་འཁོར་འདི
བསྟན་ཞེག་གསུམ་ཡང་སོགས་པའོ། །ཡང་དེའི་སྟེང་དུ་གཞུ་འདྲ་བ་ལས་སྒྲ་ཙན་ཡི་སྒྲ་དང་བཅས་པ་མགྲིན་པ་ལ་དམིགས་པ་ཞག་གསུམ་མོ། ༡༠ །དེ་ནས་ཡང་དབུགས་ཀྱི་སྟེང་དུ་སྒྲ་མེད་
ཡིན་ནས་སྤྱི་གཙུག་ཏུ་དམིགས་པ་གཞན་སྣམ་དང་འདྲ་བ་བསྟན་ཏོ། ཞག་ཡལ་བྱ། ༡༡ ཀུན་ལ་ཉི་མ་དང་པོ་ཕྱུང་ང་ལ་ལན་རེ། དེ་ནས་ཉིན་རེ་བཞིན་ལན་རེ་བསྣན་ཏེ། ཇི་སྲིད་ཉི་ཤུ་རྩ་བར་བཏང་ནས
སྐྲོམ། འཕྲུལ་འཁོར་གྱི་ཕྲིན་བཞུག་ཏུ་རླུང་རྒྱབ་མཐུན་བསྒོལ་བའི་དང་ནས། དཀྱུག་འགྲེམས་དང་འབེབས་མང་དུ་བྱའོ། །དེ་དག་གིས་ནི་རྩ་ལམ་ཐང་ཅན་གྱི་རླུང་སྦྱོར་ཡོན་ལ་བསླབ་པ་

༄༅། །དང་། ཐོགས་འདེན་འཁོར་ལོ་བཞི་ལ་འཁྲུལ་འཁོར་གྱི་སྦྱོང་རྩལ་རིམ་པ་བཞི་སྟེ། དམིགས་སྐོར་ལྔ་པོ་རིམ་གྱིས་བསྒྲུངས་ཟིན་ནས། ཕྱིས་དེ་དག་ལ་ཉིམ་རེ་
མོས་ལྷ་བུར་ཉིན་གཅིག་འཁྲུལ་འཁོར་མེད་པ་ལ་བསླབ། ཉིན་གཅིག་འཁྲུལ་འཁོར་ཅན་ལ་བསླབ་པ་ནས། ཉིམ་གཉིས་གཉིས་སྤེལ་བ་དང་། གསུམ་གསུམ་སྤེལ་བ་སོགས་ཀྱང་བྱའོ། །འདི་ཡི
རྐྱང་སྦྱོར་འཇོག་མ་གསུ་ལ་ཁང་རིགས་འགྲོའོ། །དེ་དག་ནི་རྩ་ལ་མཐའ་ཅན་ཏུ་འགྱུར་བ་ལ་བསླབ་པའོ། །དེ་ནས་ཆུ་བ་པ་ལ་བསླབ་པ་ནི། ལུས་སྐྱར་སྟོམ་ཞིང་ལྷང་ངེ་ཐབས་ལ་བ་ཡན་ ... ཚད་སྦྱར་དང་
འདྲེ། ཨིན་གི་ལྷ་ཀླུང་ལེ་འོག་ནས་བརྩམས་ཏེ་ཀ་ཡ་ཙྪ་ཕྱོགས་སུ་བསྒྱུར། ལྕང་ནང་དུ་ཞེང་བ་འདི་ཚེ། ཀླུ་མེ་དང་དལ་ལ་རིང་ངར་རྟུབས་ཏེ། རྟུབས་ཟིའི་པན་ལྟེ་བར་ཙུང་ཟད་ཙིག་མཉམ་དེ། དེ་ཡ་ཐག
སྤྲ་དང་པ་ཙར་པ་ཟིང་བུ་མཚམས་པ་ཕར་ལྷུང་ཞབས་མ་ལས་ཤིང་། ཤུགས་རང་ལྡན་པར་ཕྱིར་ཁུང་དུ་དེ་ཡོན་འཛེམ་མ་དང་དུ་བསླབ་པར་བྱའོ། ༧༢ །དེ་ནས་སྦྱིན་རྩམས་ཀྱི་དོན་གཞི་ལ་དེ་བཞིན་དུ
བསླབ་ཅིང་། ཕྱིན་གྱི་བཞུག་རྟགས་ཤར་བྱ་ཤུགས་དྲག་པོས་ཕྱིར་ཕུལ། གསུམ་པ་འདི་སྐྱུད་དྲག་ཏུ་ཟིན། དེ་ཁའི་དང་ནས་ཁ་ཕུབ་རྐྱ་གསུམ་པས་ལ་བརྫུགས། ཡན་ལག་བཞི་ཐིགས་རྩུབ་ཏེ་ཤག་སྟེ། ཤུགས
ཆེན་པོས་འབྱུང་ཏེ་བརྒྱུད་བ་དང་། བསྒོམ་པ་ཙམ་སོས་བྱ་ཞིང་། དེ་ཁའི་དང་ནས་འོག་སྒོ་དལ་ཞིང་ཤུགས་ཚན་པ་སོ་འཇུད་འཛུམ་སྤེལ་བ་ལན་གསུམ་བཞི་ཙམ་བྱ། དེ་ལྟར་ཞག་བཀག་རྩུང་བསླབ་པ་ཡོ། ༧༣ །

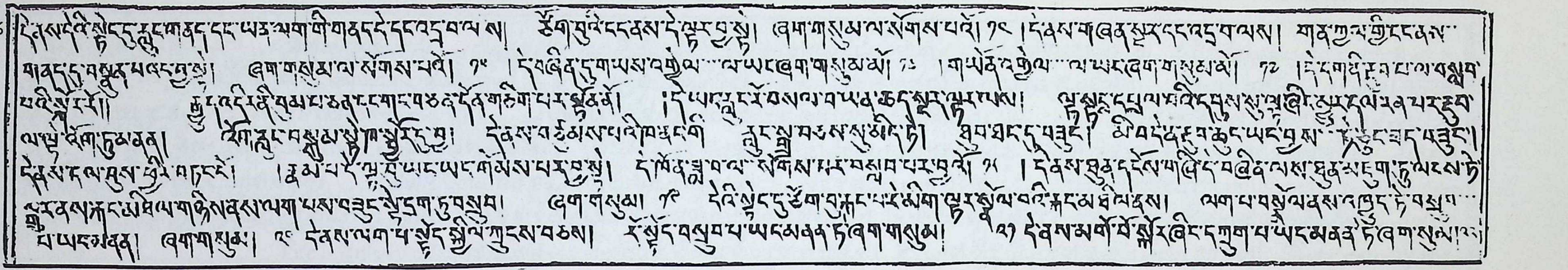

དེ་ནས་དེའི་སྟེང་དུ་རླུང་ཁ་གནད་དང་ཡན་ལག་གི་གནད་དེ་དང་འདྲ་བ་ལ་ན། ཚོག་བུ་ནི་དང་ནས་དེ་ལྟར་བྱ་སྟེ། ཞག་གསུམ་ལ་སོགས་པའོ། ༡༨ །དེ་ནས་གཞན་སྣང་དང་འདྲ་བ་ལས། གནད་ཀུ་ལ་ཀྱི་དང་ནས་
གཞན་དུ་བསྒྱུར་བ་འདང་བྱ་སྟེ། ཞག་གསུམ་ལ་སོགས་པའོ། ༡༩ །དེ་བཞིན་དུ་གཡས་སུ་འཁྱིལ་ལ་ཡང་ཞག་གསུམ་མོ། ༢༠ །གཡོན་དུ་འཁྱིལ་ལ་ཡང་ཞག་གསུམ་མོ། ༢༡ །དེ་དག་གི་རྟ་བ་པ་ལ་བསྟེན་
པའི་སྒོ་རུ་རོ།། ཀྱེ། འདི་རྣམ་ཐམས་ཅད་དང་བཀོད་བཙན་དོན་གཅིག་པར་སྟོན་ནོ། །དེ་ཡང་ལྷ་ངོ་བོ་བསལ་བ་ཡན་ཆད་སྔར་ལྟར་ལས། ལྟ་སྟངས་དཔྱལ་བ་འདི་རྒྱུས་སུ་བྱ་ཞིང་། ཐོར་ཡོ་ནས་པར་རྟུལ་
ལ་སྤྲོ་ཐོག་ཏུ་མནན། ཐོག་རླུང་བསྡམ་སྐྱིལ་ཀྲུང་ངོ་ཐུ། དེ་ནས་བཙོག་པ་བཞི་ཁ་སྦྱང་ངོ་། ལྟུང་སྒྲ་བཙམ་སུ་ཚིག་ཏེ། ཐབ་ཐང་དུ་བཟུང་། མི་བ་ལྟེ་ཆུ་བཅུད་ཡང་དག་ལ་ རྡོ་དང་ཐུང་བཟུང་།
དེ་ནས་ཧ་ལ་ཤུགས་ཀྱིས་ཁ་དང་དེ། །རྣམ་པ་དེ་ལྟ་བུ་ཡང་ཡང་གོམས་པར་བྱ་སྟེ། དེ་ཡི་ཉམས་ལ་སོགས་པར་བསླབ་པར་བྱའོ། ༢༢ །དེ་ནས་ཐུན་དང་སོ་གཞི་བཞིན་ལས་ཐུན་མཚམས་ཏུ་ལ་ངས་ཏེ།
རླུང་ནས་ཁ་ང་ལ་ཕྱི་ལ་གཉིས་ནས་ལག་པས་བཟུང་སྟེང་དུ་བསྒྱུར། ཞག་གསུམ། ༢༣ དེའི་སྟེང་དུ་ཚིག་བུ་རྐང་པ་རྡོ་ལག་ལྟར་སྐྱོལ་བའི་རྐང་མ་ཐེ་ལ་ནས། ལག་པ་བསྐོལ་ནས་འཁྲུད་དེ་བསྒྲུབ་
པ་ཡང་མཐའ། ཞག་གསུམ། ༢༤ དེ་ནས་ལག་པ་སྟོད་སྐྱིལ་ཀྲུང་བཅས། རྩ་སྟོད་བསྒྲུབ་པ་ཡང་མཐའ་ནི་ཞག་གསུམ། ༢༥ དེ་ནས་མགོ་བོ་སྒོར་ཞིང་དཀྲུག་པ་ཡང་མཐའ་ནི་ཞག་གསུམ།

༄༅། །ལུས་སྦྱོང་དེ་དག་ཐམས་ཅད་ཀྱི་མཇུག་ཏུ་སེང་གེ་རྣམ་རྩོལ་དང་། དཀྲུག་འབེབས་ཧྲི་ལྷ་ར་ཡོལ་པ་རི་རེས་པར་སྦྱར་བར་བྱའོ། །དེ་དག་ནི་རླུང་བཟང་བའི་སྒོ་རྩེ་ཡིན། །
དེ་ཡང་མཐེང་གི་རླུང་སྦྱོར་ངེ། རླུང་རོ་བསལ་བ་བཟང་ཚད་སྨྱུར་དང་དུ། ནང་དུ་རྒྱུ་བས་ཏེ། དོ་མ་ཐག་ཀྱི་ལ་སྒྲ་མེད་ཀྱུགས་ཅི་བར་བཏང་ངོ་། རླུང་ཞབས་མེད་པ་ལྟར་རུ་དབྱལ། ཕྱི་རུ་ཀང་
བུབ་བྱུབ་བརྒྱུད་ཞིང་། དེའི་རྗེས་ལ་བོག་ནང་གི་ཤུགས་ལ་ཨ་འཁམ་པར་བཟང་ངེ་ཐུན་སྦྲ་དང་བཅས་ཡར་རྒྱབ་སྟེ། ཡང་སྡུ་མ་བཞིན་དུ་བཀའ་ཞིང་ཕྱིར་བཙུང་ངོ། །དེ་ཤེས་དེ་ཉིད་ཁོག་མང་པོར་
སྦྱོམ། ༢༢ དེ་ནས་གོང་དུ་བཤད་པ་ཅན་གྱི་སྐབས་སུ་བ་བཤད་པ་ལྟར་གྱི། ལུས་སྦྱོང་བཞི་དང་། རྣམ་རོལ་དང་དཀྲུག་འབེབ་ཁོག་ཁྲུང་འདིར་སྦྱོང་ལ། ཁྲུད་པར་ལུས······གནད་ཀྱི་ལག་དུ་བཀྲུང་བ་རི་རྫེ་
ལུ་རོ་སྦྱང་རྐང་པ་བརྐྱང་བ་དང་བཅས་པ་གཡོན་དུ་གཙུས······རྩ་སྐོང་དང་ལག་པ་བརྐྱང་བ་དང་། མགོ་གཡས་སུ་གཙུབ་པ་དང་། དེ་ཉིད་ཀོ་ ཟློག་པར་ཡང་བྱའོ། །དེ་དག་ནི་ངེས་པའི་རླུང་སྦྱོར་གྱི་སྒོར་
སོ། ༢༩ ། འཁྲུལ་འཁོར་དེ་ཀུན་སྔོན་འགྲོའི་ལུས་སྦྱོང་མགོ་རྫོགས་པ་གལ་ཆེའོ། །རླུང་སྦྱོར་དེ་དག་རྫོགས་པ་ལ་བསླབ་པར་མི་ནུས་ན། གང་བ་ཅན་གཞན་ལ་བསླབ་པ་ཡིན་ཟེར། ཐིམ་པས་ལུས་ཀྱི་གྲང་
བཅིངས་གཞན་རྣམས་ཀྱང་། གང་བ་ཅན་གྱི་སྐབས་སུ་འཆིན་པར་བྱའོ། བཞིག་པ་བསླབ་པར་ནུས་ནའི། གོང་དུ་བསྟན་པ་བཞིན་རིམ་གྱིས་སྦྱངས་ནས། མཐར་ཐུན་དང་པོ་ལ། དང་པོར་ཐུན་པ་

ངས། དེ་ཞལ་དབྱུང་བ་ལ་བསླབ། གང་བ་དང་རེངས་པ་མཚར་གཅིག་ཨ་ཧྲུག་ཏུ་བསྒོམ་མོ། །ཕྱིར་ཕྲ་པདྨས་ལ་བཀང་བ་ཁོང་བསྒོམ། ཐུན་ཐམ་ལ་ཧུབ་པ་དང་། དབྱུང་བ་ཚོར་ཀ་ཅིག་བཟུང་། ཐུན་སྟོད་ལ་བུམ་ཅན་དང་། ཐུན་སྨད་ལ་རྫོངས་པ་བསྒོམ་པ་སྟེ། ཁྲིགས་ཆགས་སུ་སྒོམ་པའི་རིམ་པའོ། །དེ་ལ་ཐུང་ཟད་གོམས་ནས། རེས་འགའ་ཁྲིགས་ཆགས་སུ་བསྒོམ། རེས་འགའ་ཁྲིགས་ཆགས་མེད་པར་བསྒོམ་སྟེ། གང་བ་གཙོ་བོ་དང་གཞན་རྣམས་ཀྱང་རྒྱུན་དུ་བསྒོམ་ན་ཨེ་ཝཾ་བར་རྡོ་རྗེའི་ལུས་རྣམ་པར་དག་པར་འགྱུར་རོ། །དེ་དག་ལས་དབྱུང་བ་ནི། ཕྱིར་སེལ་ལ་སྲོག་ལ་བསྒྲེ་ཞིང་དབང་དུ་བྱེད་པ་ཡིན་ལ། ཧུབ་པའི་སྲོག་དབང་དུ་བྱེད་ཅིང་ཕྱིར་སེལ་ལ་བསྒྲེ་བར་བྱེད་པ་དང་། གང་བས་སྲོག་ཕྱིར་མི་ཉམས་པར་འཛིན་ཅིང་། དབུ་མར་ཞུགས་པ་དང་རྩ་མདུད་འཇིག་པར་བྱེད་དོ། །མཐོང་གསལ་ནི་དེ་ལ་འབོགས་པ་འབྱིན་ཅིང་། གེགས་སེལ་བར་བྱེད་ལ། ཕྱི་ནང་གི་རླུང་གཅིག་ཏུ་བསྲེ་བར་ཡང་བྱེད་པ་ནུས་པ་ཡིན་ནོ། །དེ་དག་གི་ཐིག་ལེའི་རྣལ་འབྱོར་བསྟན་ཟིན་ཏོ།། ཐིག་ལེའི་རྣལ་འབྱོར་ལ། རླུང་རོ་བསལ་བ་ཡན་ཆད་སྔར་བཞིན་ནོ། །འདི་དག་གི་སྐབས་སུ། གང་བ་ཅན་གྱི་རླུང་··· སྦྱོར་གཙོ་བོ་ཡིན་ལ། སྦྱོར་སྦྱོར་བ་བཞི་པོ་གང་མོས་པ་ཞིག་བསྒོམ་སྟེ། རང་ལུས་ལྷ་སྐུ་ཁ་སྦྱོར་ཡབ་ཡུམ་གྱི་གསང་བའི་རྩ་གཉིས་འཕྲད་མཚམས་སུ། ཐིག་ལེ་དམར་སྐྱ་ཙ་ན་ཀའི་འབྲུ་ཙཾ་ལ་སེམས་བཟུང་ཞིང་ བདེ་བ་ཡིད་ལ་བྱའོ།། ||

༄༅། །དམིགས་སྐོར་གཅིག་ནི། ཡང་ན་ཧཱུྃ་ལ་འཁོར་མ་བསྒོམ་པ་དཔ་ལྟེ་བ་རང་ཡར་ཤད་ཐོན་ལ་སེམས་གཏད་དོ། །ཆོས་ཐམས་ཅད་སྒྱུ་མ་ལྟ་བུའོ་ཞེས་འདྲེན་པ་དྲག་ཏུ་སྨྲོས།
དེས་རླུང་དབུ་མར་ཐིམ་ཅིང་། སྣང་བ་སྒྱུ་མ་ལྟ་བུའི་ཉམས་སྐྱེའོ། །དམིགས་སྐོར་གཉིས། ཡང་སྙིང་གའི་དབུས་སུ་ཧཱུྃ་འོད་འབར་བ་ལ་སེམས་གཏད་དོ། རྟག་ཏུ་བསྒོམས་པས་ཉིན་མོ་མི་རྟོག་
པ་འགྲུབ་པོ་དང་། མཚན་མོ་གཉིད་ཀྱི་རྨི་ལམ་ལ་ལེགས་ཟིན་པར་འགྱུར་རོ། །དམིགས་སྐོར་གསུམ། མགྲིན་པའི་དབུས་སུ་ཨཾ་དམར་པོ་འོད་ཟེར་འཕྲོ་བ་ལ་དམིགས་པས་ནི། སྒྱུ་མ་
ལྟ་བུའི་འཇུག་པ་དྲག་ཏུ་སྐྱེ་ངང་ལས་ཉམས་པར་ཡང་སྒྱུ་མ་ལྟ་བུའི་ཉམས་སྣ་ཚོགས་དང་། མཚན་མོ་རྨི་ལམ་གྱི་ལྷ་སྣང་རང་ཤར་དུ་འགྱུར་ཞིང་། དེ་ཡང་སྒྱུ་མ་ལྟ་བུ་སྣང་སྟོང་དུ་འཆར་བ་ཡིན་ནོ། །
དམིགས་སྐོར་བཞི་ནི། ཡང་སྤྱི་བོར་ཧཾ་དཀར་པོ་མགོ་བོ་ཐུར་དུ་ལྟ་བ་ལ་སེམས་གཏད་དོ། ཤེས་རབ་མའི་བདེ་བ་ཡིད་ལ་ཚུད་ཟད་ཏུ་ཞིང་། ཡང་ཡང་ཧཾ་གཅིག་ཏུ་མཉམ་པར་བཞག
པས། བདེ་བ་ལྷག་པར་རྒྱས་ཤིང་བརྟན་པར་འགྱུར་རོ། །འདི་དང་གོང་གི་ནོར་བུ་ཐིག་ལེ་གཉིས་བསྒོམས་པས་བདེ་ཉམས་ཀྱི་ཚུལ་རྒྱས་པ་དང་། བྱང་ཆུབ་ཀྱི་སེམས་བརྟན་པར་འགྱུར་བ་ཡིནྣོ། །དམིགས་སྐོར་ལྔ
དེ་ལྟར་ཐིག་ལེའི་རྣལ་འབྱོར་གྱི་དམིགས་ཕྲན་ལྔ་པོ་འདི་ནི། གོང་ཕྲ་མོ་རྣམས་ཀྱི་ཐོགས་འདྲེན་ཡང་ཡིན་ལ། ཕྲ་མོ་དང་དང་དེ་ཙམ་ཞིག་བསྒོམ་པས། ཧཾ་སྐད་བ་ཤད་པའི་དགོས་དོན་རྣམས

390 ཚར་ཀྱང་འགྲུབ་པ་དང་། གཏུམ་མོ་ལ་སོགས་པ་ཟབ་ཆད་པར་འགྱུར་བ་ཐམས་ཅད་ཀྱི་ཡང་སོགས་པའི་དོན་དང་ཡན་ལག་ཁྱད་པར་ཅན་དུ་འགྱུར་བའི་ཕྱིར་དེ་དང་དེ་ལ་ཇི་ལྟར་སྦྱོར་བའི་ཚུལ་ཡང་ཤེས་པར་བྱའོ། །
དེ་དག་ནི་འཁོར་ལོ་བཞིའི་ཁྲ་མོའི་རྣལ་འབྱོར་ལས་དུམ་བུར་ཕྱེ་བའི་དམིགས་པ་ཡི་ཚུལ། ཡོངས་སུ་རྫོགས་པའི་གཏུམ་མོ་དང་རྡོ་རྗེ་ཐེག་འདི་ཡིན་ཏེ་འཁོར་ལོ་བཞི་པ་དང་། །ཚོ་གཉིས་པའོ། །དང་པོ་ནི
ལྟེ་སྐུ་ར་སྒོམ་པ་ཡན་ཆད་སྔར་བཞིན་དང་། ལུས་ལ་རྩ་གསུམ་འཁོར་ལོ་བཞི་གསལ་ལ་ཀྱང་དེབས་ཏེ། ཐལ་ཆེར་སྦྱོང་ཞིག་དང་འབྲལ་བ་ལྟ་བུའི་མིའི་དཔག་མེད་ཀོ། །དེ་ལས་སྤྱི་བོ་བདེ་ཆེན་འཁོར་ལོ་
ལོའི་དབུས་ཀྱི་རྩ་དབུ་མའི་སྟེང་དུ། ཧཾ་ཡིག་དཀར་པོ་མགོ་ཐུར་དུ་བལྟ་བའོ། །མགྲིན་པའི་དབུས་སུ་ཨོཾ། ནང་སྐོར་ཀྱི་འདབ་མ་བཞི་ལ་ཡ་ར་ལ་ཝ་ནོ། །སྙིང་གའི་དབུས་སུ་ཧཱུྃ། ཕྱོགས
ཀྱི་འདབ་མ་བཞི་ལ་སྲུཾ་ཨཾ་ཛྲིཾ་ཁཾ། ལྟེ་བའི་དབུས་སུ་ཨ། ནང་སྐོར་ཀྱི་འདབ་མ་བརྒྱད་ལ། ཨ་ཀ་ཙ་ཊ་ཏ་པ་ཡ་ཤ། ཨཱ་ལི་ཀཱ་ལི། རྒྱང་ཆ་ལ་ལྔ་ཡི་གེ་ལྷག་འགྱུར་ཏེ། ཡི་གེ་ཐམས་ཅད་ཀྱང་རང་རང་གི
རྩ་དང་འབྲེལ་བ་རྩ་ཚ་བའོ། །ཡང་འཁྲིད་པ་ལ་ནི་རྩ་རྒྱུད་ཀྱི་ཡི་གེ་སྦྱར་བ་དང་། བཟླས་པ་ལ་ནི་དབང་མའི་ཡི་གེ་ཡང་ཐོར་བས་རྫུ་ཧྲཱི། རྩ་ཡིག་རྣམས་གསལ་བཏབ་ནས་རྣམ་རྟོག་བསལ་ལའོ། །
དེ་ནས་གང་བ་ཅན་བསྒོམས་ན། གཏུམ་མོ་འབར་འཛག་སོགས་ཀྱི་ངང་འདུལ། འབྱུང་རྩ་བ་ཀྱི་ལམ་ལ་སློབ་ནི་བྱུང་བ་རི་དུས་སུ་ཐུ་བའི་ཡོན་ཡིག་རྣམ་རྟེ་གཉིས་ལ་རེག་པ་དང་། རྟུབ་པའི་དུས་སྲ་ཧྲཱིས

༄༅། །བྱང་སེམས་ལམས་ཀྱེ་ཨོཾ་ལ་ཕྱི་མ་ཡར་བ་སྒྲོམ་པ་ཡིན། གལ་ཏེ་རིངས་པའི་རྣལ་འབྱོར་ལ་བརྟེན་པར་འདོད་ན། རླུང་ཕྱིར་དབྱུང་བ་ནི་ཚ། ཨོཾ་ལས་གདུམ་མོ་ཅུང་ཟད་འཕར་བ་དང་། ཕྱིར་བཟུང་བའི་རྩེ། དེ་ཚེ་འབར་བའི་རྡོ་རྗེའི་རྩེ་ལྷུན་ནས་ཞེགས་པའི་རྩལ་གྱིས་འབྲུ་པ་ལ་སེམས་རྩེ་གཅིག་ཏུ་བཞག རླུང་ནང་དུ་འོང་བ་ཧཱུྃ་མིག་པ་འགྲོ། །དེ་བཞིན་ཀ་ཉེགས་པའི་རྒྱུད་ལས་ཀྱི་ ~~ཚེ་དང་ལ~~ སྤྱོད་པ་ལ་སོགས་ནི། རྒྱུད་ཕྱག་ཞེན་གྱི་དགོངས་པས་ དཔྱིད་ཐིག་ལེ་ག་ཡས་ལམ་ལ་འབྱུང་བ་ཕྱར་པོ་ཡིན་ཡང་། རྒྱུད་འདི་དག་པ་ཐུགས་མིགས་པ་ཐལ་ལ་བས་མེ་དགོས་པ་བརྗོད།། གཉིས་པའི་ཞིང་དུ་བཟླས་པ་སྨྲ། མཁྱེན་པ་དང་སྙིང་གཏིང་ཁོར་ལོ་ཡི་སྒོམ། སྤྱི་བོའི་ཧཱུྃ་ནང་ཀྱི་ཡིག་གོ་དང་། རྣོ་རྒྱང་གི་ཡི་གེ་ཡར་བསྐྱངས་ཏེ། རྩ་གསུམ་འཁོར་ལོ་གཅིག་པ་གསལ་བཏབ། འབར་འཛག་ཇི་ལྟར་བྱེད་པ་དང་། རླུང་སྦྱོར་སོགས་དང་སྦྱོར་རྩལ་སོགས་ལ་ཡོང་དུ་འདུ་བའོ། །དེ་རྣམས་ཅི་རིགས་ལ་འི་རྩལ་འབྱོར་ཏེ། དེ་ལྟར་ཕྱག་ཞིག་གི་རྩ་ལ་འབྱོར་དེ་རྣམ་སྣང་ངོ། དེས་ཚིག་གི་ཕྱག་རྒྱ་ནི་རིམ་པའོ༔

༎འདིར་གཞུང་ལས་སྨྲ་བ་དང་དུ་བྲིག་པའི་སྦྱོར་བ་ཞེས་གསུངས་པ་ལས་དབུ་མ་ཡོངས་རྫོགས་པ་ནི། སྔོན་གྱི་འབྱུང་བ་བཞི་དང་ཡིན་ལས། སྤྱི་ཕྱག་ཐིག་གི་རྩལ་འབྱོར་དང་ལྡན་པའི་སྐྱོར་སྒོ་བ་དང་། དེ་དང་འབྲེལ་བའི་བཅའ་བཟའ་བས་ཀྱི་སྦྱོར་བ་དག་མ་ཡང་འབྱུང་དུ་རུང་བ་ནི་ཡིན་ནོ། །དེ་དག་གོ་མིམས་པ་ལས། རང་ལུས་ཐབས་ལྡན་གྱི

བདེ་སྟོང་ཡང་མཚོན་ན་པ་དྲན་པ་པར། སྣང་ལས་རྣམ་པར་རྒྱལ་བ་ཡང་ཐོབ་པས། ལས་ཀྱི་ཕྱག་རྒྱ་ལ་རྟེན་ལ་ཀྱི་སྦྱོར་བསྒོམ་པར་བྱའོ། དེ་ལ་ཕྱག་རྒྱའི་མཚན་ཉིད་ནི། རྒྱུད་ཉིད་དཔལ་ཁ་ས་ལ་ལ། སྔོན་པ་ཀྱེ
ཕྱུར་བསྐྱེད་པ་དང་། མཁའ་གསང་གྱི་རྡོ་རྗེ་བསྣུབ་པ་དང་། སྤྲུལ་ལྷ་ནུ་སྦྱུར་བ་རྣམས་སྤྲོད་དུ་སྦྱང་བས། ངོ་ས་གཞི་འདོད་པ་ཡུམ་ལ་སྒོམ་ཅིང་། དཔའ་བུ་རྒྱུད་ ཀླུ་གི་སྤྱན་ལ་རྐྱ་ཁྱོགས་པ་ནི་སྒྲ་དང་འདྲ
བ་ཡས། གཏོར་རྒྱུད་ཀྱི་ཚིག་དང་སྒྲོར་དགོས་པ། ཁྱད་པར་གྱི་ མན་ངག་ནི། བཟང་བའི་སྣ་ཚོགས། རླུང་རྒྱུ་ཞབས་ལ་ས་མདུད་ཙུག་ས་སྦྲུ་ཞེང་། གུ་ཞབས་ཡང་ཡང་སྐྱེར་བསྐྱེད་ལ་ལག་བརྐྱུ་ མ་ས་པར
ཟུ། ཐབ་བའི་སྦྱོར་ སྐྱོར་དང་ ཡེ་རྒྱལ་བ་འཁོར་གྱིས་ཀྱང་བཟུང་། དབྱུང་བ་དང་། དེའི་འཕྲུལ་འཁོར་གྱི་སྐྱོག གང་ས་དང་རྡོས་པའི་འཁྲུལ་འཁོར་ གྱིས་བསྒྲིམ་པར་བྱའོ། །རྟེན་ཀྱི་ཀྱམ་པ་ཅན་
གྱི་རྣལ་འབྱོར་དང་། ལྷ་བའི་མན་ངག་དང་། ལྷ་ལུགས་ཀྱི་ལས་ སྦྱོར་དང་བ་སྦྱར་ནི་མཉམ་པར་བཞག་པར་བྱའོ། །དེའི་དངོས་ཀྱི་ཕྱག་རྒྱ་ནི་ཡེ་ཤེས་པ་ཡིན་ལ། འདི་གཞན་དུ་སྐྱོང་བ་ཉིད་ནི་དཔའ་ཡང་ཞུ་བདེ་ཨ་ཞེ་ལ
བར་འགྱུར་བས། དེ་ལ་བདེ་བ་བཏྟན་པ་སྒྱུར་ཅན་ཡིད་ཀྱི་ཕྱག་རྒྱ་ལ་ཡང་བསྒྱུར་བཞིན་གོམས་པར་བྱ་བ་ནུས། དེས་རྐྱང་ལས་ཀྱི་ མཐོ་ག་དང་འབྲུ་བའི་བདེ་བ་བསྐྱེད་ཚུལ་བས། དེ་ཉིད་བརྟན་པ་ཐོབ་ཐོབ་ཀྱི་བར
དུ་བསྒོམ་པར་བྱའོ། །དེ་དག་ནི་ལས་ཀྱི་ཕྱག་རྒྱའི་མན་ངག་སྟེ། ཞིབ་པར་བླ་མའི་གསུང་ལས་རྟོགས་པར་བྱའོ། །དེ་ཙམ་བདེ་བདེ་ཡང་ཚོད་དུ་སྐྱེ་བས། མི་མཐའི་གཟུགས་ལ་བརྟག་ལས།

ཨོཾ། །བདེ་བ་ཅུང་ཟད་བསྐྱུལ་ཞིང་མི་རྟོག་པ་ལ་བཞག་པས་བདེ་བའི་རྒྱུན་དེ་འབྱུང་ངོ་། །དེ་ཉིད་ཡང་ཡང་གོམས་པ་ལས། ཡིད་ཀྱི་ཕྱག་རྒྱ་དང་འདྲ་བའི་བདེ་བ་ཚད་དུ་ཕྱིན་པ་ན། རི་མོ་ཁམ་འབྱར་དུ་དོད་པའི་ལྷ་མོའི་གཟུགས་ལ་ལྟ་ཞིང་རྟོགས་ཚིགས་ཅུང་ཟད་བསྐྱལ་ལོ་ལ་སྦྱར་བ་ཞེ་མཉམ་པར་གཞག་པ་གོམས་པས། ཕྱི་རོལ་གྱི་རྒྱན་ལས་ལྡོས་པར་ཡང་། ཞུ་བདེ་དང་འབྲེལ་བའི་བདེ་སྟོང་གཉིས་མེད་རྒྱུན་དུ་འབྱུང་ངོ་། །དེ་ནས་སྣང་བ་ཐམས་ཅད་ལ་རྒྱས་འདེབས་ཏེ། རྗེ་ལྟར་དེས་པའི་ཁ་དོག་ཡིད་དུ་འོང་བ་ལྟ་བུ་ཞིག་དང་། བདེ་བ་གཉིས་ཀ་རང་ལ་སེམས་དྲན་མཉམ་དུ་གཏད་དེ་མཉམ་པར་གཞག་པས། ཉམས་ཞིག་དྲོད་ལྟ་བུའི་ལིང་ངོ་གམ་མཐོང་བས་ཀྱང་བདེ་ཆ་ཁ་ཞེལ་བར་འགྱུར་ལ། དེ་བཞིན་དུ་དྲི་གཉེན་ལ་སོགས་ལའང་སྦྱར་ཏེ། མཐར་ཡུལ་བརྩམ་དང་མི་ལྡན་པ་སོགས་ལ་ཡང་སྦྱར། གང་སྣང་ཐམས་ཅད་ཀྱིས་བདེ་བ་འཕེལ་བར་བྱེད་ན། ཆོས་ཐམས་ཅད་ཕྱག་རྒྱར་ཤར་བའི་ཕྱིར་ཆོས་ཀྱི་ཕྱག་རྒྱ་ཞེས་བྱ་ལ། ཟས་དང་འགྲོ་འདུག་སོགས་སྤྱོད་ལམ་ཐམས་ཅད་དུ་ཡང་དེ་ཉིད་རྒྱུན་མི་འཆད་པར་འགྱུར་རོ། །ཆོས·······ཀྱི་ཕྱག་རྒྱའི་རིམ་པའོ།། ཕྱག་རྒྱ་གསུམ་གྱི་ཉམས་མྱོང་མཐར་ཕྱིན་པ་ནས། དེ་མིན་ཡང་ཉམས་ཀྱོང་དུ་ཟད་སྤྲེལ་བས་ཕྱག་རྒྱ་ཆེན་པོ་སྒོམ་ན། རྒྱུད་ལས་ཇི་སྐད་བསྟན་པ་ལྟར་གྱི། ཡོན་ཏན་ཐམས་ཅད་དང་བཅས་པར་འགྱུར་ལ། གཞན་དུ་ན་དང་པོ··· ཕོ་ཉ་ཉིད་ནས་ཀྱང་སྒོམ་དུ་མི་རུང་བ་མ་ཡིན་ནོ།

ཨེ་ཝཾ་མཁས་དོན་ཁྱད་པར་ཅན་འགྲུབ་པར་ཞི་ཀྱེ་རྡོ་རྗེ། །དེ་ཡང་གནས་ཁང་དབེན་པ་མི་བཟད་པ་ནི་སྨན་པ་ཆེན་པོ་དང་བཅས་པར་བླང་ངོར་བསལ་ལ་ཐ་ཡན་སྐོར་འགྲོ་སྐོར་བཞིན་དུ་བྱས་ལ། དེ་ནས་རྐང
པ་རྡོ་རྗེའི་སྐྱིལ་ཀྲུང་ངས། ལག་པ་མཉམ་གཞག་ལ་སོགས་པ་ཐམས་ཅད་གདན་གྱི་ཡན་ལག་སྤྱི་དང་མཐུན་པར་བྱས་ནས། ལྟ་སྟངས་གཙུག་ཏོར་གྱི་གནས་སུ། གཡོ་བ་མེད་པ་མིག་མི་འཛུམ་པར་འཇུག
དེ་ལྟར་ གོམས་པར་བྱས་པ་ལས། རྟགས་ལྔ་དང་། ཐིག་ལེ་སྣ་ཚོགས་པ་དང་། ཁམས་གསུམ་པའི་གཟུགས་བརྙན་སྣ་ཚོགས་པ་དག་སྣང་བར་འགྱུར་རོ། །དེ་ཉིད་དེ་སྲིད་དུ་བརྟན་པ་ལ
ཐོབ་ཀྱི་བར་དུ་བསྒོམ་པར་བྱ་ལ། ཅི་སྟེ་གཟུགས་བརྙན་མ་མཐོང་ན་ནི། བྱིན་གྱིས་བརླབས་པ་དང་བྲལ་ཞིང་། དམིགས་པའི་གཞི་དང་ལྡན་པ་ཡིན་ནོ། །ཕྱག་རྒྱ་ཆེན་པོ་འདི་ལ་རྩ་བ་གཉིས་པ་ཡོད་དོ།།
ག་ལ་ཏེ་གཟུགས་བརྙན་རྟག་ཏུ་མཐོང་ནའོ། །དེ་ཉིད་ཡོན་ལ་སེམས་རྩེ་གཅིག་ཏུ་མཉམ་པར་གཞག་པས། དོན་ཐམས་ཅད་འགྲུབ་པ་ཡིན་ནོ། །དེ་ལ་དང་པོར་གཟུགས་བརྟན་ལ་བརྟེན་པ་མཐོང་བ་ཀྱི
བར་དུ། ཐུན་ཐུག གཉེན་མ་ཁྲོ་བོ་ལ་རྩེ་གཅིག་ཏུ་མཉམ་པར་འཛོག་ཅིང་། དེ་ནས་ཡེ་ཤེས་པ་དེ་ཉིད་ས་མཁའ་སྟོབས་ཤངས་ལ་ཡང་སྒོམ་པས། དེ་ཡང་གཟུགས་བརྟན་ལ་བརྟེན་པ་ཐོབ་ཀྱི་བར་དུ་སྒོམ
དགོས་ཏེ། སོ་སོར་བསྡུད་པའོ།། བརྟན་པ་ཐོབ་པས། སྟོང་གཟུགས་ཁོན་ལ་དམིགས་ཏེ་མཉམ་པར་བཞག་པས། རང་སེམས་སྟོང་གཟུགས་ཀྱི་ངོ་བོར་མཐོང་གི་བར་དུ་སྒོམ་པ་ནི་བསམ

395 ༄༅། ། ཞེས་བརྗོད་དོ། །ཀྱེ་སྣང་བ་སྣ་ཚོགས་ཅ་ཅོར་ཤར་ཞིང་། དེ་ལྟར་སྣང་བ་དང་། སྣང་བཞིན་པ་ཐམས་ཅད་ཀུན་གཞི་རྣམ་ཤེས་ཀྱི་རང་བཞིན་ལས་མ་འདས་སོ། །དེ་ལ་གཉུག་མའི་
འོད་གསལ་ལ་ནི་རྣམ་པར་ཤེས་པ་སེམས་སམ་རང་བཞིན་མེད་པའི་སྟོང་པ། སྟོང་ཡང་སྣང་བ་དང་ཟླ་ཟུང་དུ་རོ་ན་ཕྱེད་མའི་རྩལ་མ་འགགས་པ་ སྐུ་ཤིན་ཏུ་ཕྲ་བ་རླུང་ངང་རྗེན་བརྟེན་པར་གནས་པ་འདི་ཕྱིར་སོ་
ཤེགས་སུ་ཐིག་ལེ་ཞེས་བླ་མ་གསུང་ངོ། སྟོང་པས་ཁྱད་པར་རྗེ་བྱས་པ་འདི་ཡི་ཕྱིར་ཚིག་གོ། ཞེས་རྗེ་ཤྲཱི་ལ་སོགས་པས་རྗེ་དེ་སའི་མཁལ་པ་དགོ་སྐྱུར། །གཏོད་མའི་ ཐིག་ལེ་མེད་
པཎས་རིགས་འདུ་རྒྱུད་མཆོད་པ་སྟེ། ཨ་ཡི་ཆེ་ནི་དོན་པོ་ཡི་ཞབས་མཁའ་འགྲོ་ལྷ་རྣམ་བཀའ་ཕ་ཏི་ཞེས་འཛམ་ཀས་ལུས་ལ་ནམ་སོལ་ཏི་མ་ཁོ་ག་གསུང་། འདི་དག་གང་ལ་བརྟེན་པའི་རྒྱུད་ཀྱི་ཆོ་ག་དང་སྦྱོར་བའི། ཏེ་བརྗོད་ལྷ།
ལུས་ལ་ཡེ་ཤེས་ ཆེན་པོ་གནས། །རྟོག་པ་ཐམས་ཅད་ཡང་དག་སྤངས། ། དངོས་པོ་ཀུན་ལ་ཁྱབ་པ་པོ། །ལུས་ལ་གནས་ཀྱང་ལུས་སྐྱེས་མིན། ཞེས་པ་ནི། ཐུམ་བཞེས་སོགས་
ཀྱི་རྣམ་དག་པ་ཡིན་ཏེ། ལུས་ལ་ཡེ་ཤེས་ཆེན་པོ་སྐུ་ཀུན་གཞི་རྣམ་ཤེས་ཀྱི་ངོ་བོ་ཡི་ཤིགས་པ་གནས་ལ། དེ་ཉིད་དངོས་པོ་ཐམས་ཅད་ཁྱབ་པ་ཡིན་ནོ། །རྟོག་པ་ཐམས་ཅད་ཡོངས་སུ་སྤངས་
པའི་རང་རིག་ཙམ་དངོས་པོ་ཐམས་ཅད་ཡུལ་དུ་བྱས་ནས་འགྲོ་བ་ངེས་བྱེད་པའི་རང་བཞིན་ཡིན་པའི་ཕྱིར་རོ། །དེ་ཉིད་ལུས་ཀྱི་པདྨ་ཧྲཱི་ཞིང་དུ་གནས་ཀྱང་། ལུས་ལས་བྱུང་བའི་མ་ཡིན་ནོ།

396 གདོད་མ་ཡིན་པའི་ཕྱིར། རྟོག་པ་ཐམས་ཅད་སྤྱངས་ཞེས་སྨོས་པའི་དོན་ཐེག་དེ་རྣལ་འབྱོར་པའི་སྒོམ་པ་ཡིན་གྱི་སངས་རྒྱས་པའི་སྐུ་ཀཿརྒྱུད་ལས་བཅིངས་གྲོལ་ཕྱེད་པོ་དེ་འདྲ་བ་ཤད་པའང་དེ་བཞིན་
མིན་…སླ་འམ། དགོངས་པ་ཅན་གྱིས་གསུངས་དེ་སྙམ་ན། དེ་ལྟ་མོད་ཀྱི་རྣམ་རྟོག་གི་སྒོམ་པ་ལམ་ལ་ལྟོས་པ་རྟག་ངམ་ནས་གྲུབ་པ་ཡིན་ལ། བག་ཆགས་དེ་སྤྱངས་པ་དང་མ་སྤྱངས་
པ་ལས་བཅིངས་གྲོལ་དུ་སྣང་བའོ་ཞེས་རིགས་སོ། །གཞན་ཡང་། ཧེ་རུ་ཀ་ནི་བསྐྱེད་པའི་རྒྱུ། །དང་པོར་གཅིག་ནི་བསྒོམ་པར་བྱ། །ཞེས་དང་། སངས་རྒྱས་ཀུན་གྱི་སྤྱོད་པ་ནི། །
ཨེ་ཝཾ་རྣམ་པར་རབ་ཏུ་གནས། །ཞེས་པའི་དོན་འཆད་པར་བཞེད་ནས། ཨེ་ཝཾ་ཡི་གེ་སྟེ། ཞེས་སོགས་གསུངས་པ་ཡིན་ཏེ། ཧེ་རུ་ཀ་བསྐྱེད་པ་སྟེ། ཟུང་འཇུག་གི་སྐུའི་དངོས་
རྒྱུ་སེམས་ཀྱི་ངོ་བོ་སྟོང་ཉིད། རྣམ་པ་བདེ་བ། རང་བཞིན་ལྷན་ཅིག་སྐྱེས་པ་འདི་ཡིན་ཏེ། དེའི་སྟོང་པ་དང་བདེ་བ་ཟུང་དུ་སྦྱོར་བའི་ཕྱིར། ཨེ་ཝཾ་ངོ། དེ་ལ་སངས་རྒྱས་ནི་ཕུང་པོ་ལྔ་སྐྱི་ཀུན་
ཀྱི་སྤྲས། སྐྱེ་མཆེད་རྣམས་ཀྱང་ཁ་ཟུང་ངོ། དེ་ལྟར་ཀུན་རྫོབ་ཀྱི་རྣམ་པ་ཐ་དད་ཀྱང་། ངོ་བོ་གཅིག་ཏུ་སྡོམས་པའི་ཕྱིར། སྡོམ་པ་སྟེ། དེའི་བདེ་སྟོང་ཟུང་དུ་སྦྱོར་བའོ། །ཡང་ཧེ་རུ་ཀ་སྐྱེ
མའི་ལྷ་བསྐྱེད་པའི་རྒྱུ། ལྷུང་ཁྲ་ལོ་མི་ཤིགས་པའོ། །སྒོམ་པ་ནི་མི་ཤིགས་ཐིག་ལེར་སྒོམ་སྤྱར་ཀས་པ་དེ……………ལུས་ཐམས་ཅད་འདི་ལས་བྱུང་ཞེང་ཐིམ་པའོ། །གཞན་ཡང་།

༄༅། །མ་ཆོད་པའི་རྗེས་སུ་ཕྱིས་རྐྱེན་མེད་ཀྱང་རང་བཞིན་བདེ་བར་སྣང་བའི་ཕྱིར། དཔེར་ན་བདེ་ཆེན་དུ་དེ་ལྟར་དེ་དུག་པའོ། །དལྟའི་སྐྱབས་པར་རྟོག་པ་དང་འཆར་སྣོད་དགགས་
པའི་ཐ་མ་ནི། རིག་པ་དང་དབྱེར་མེད་པའི་སྟོང་ཉིད་སྒྲུབ་གྲོལ་དེ། ཀུན་གྱི་ཙ་བ་འགྱུར་མེད་དུ་འདུག་ལ། དེ་ལྟར་མ་རྟོགས་པ་ལ་སྙིང་རྗེ་དང་འབྲེལ་བར་སྟོང་ཉིད་སྙིང་རྗེའི་སྙིང་པོ་ཅན་དུ་གནས་པར་ལེགས་པར་སྐྱེ
འདུན་པའོ།། འདིར་ངོ་སྤྲོད་ཅེས་པ་ཡོད་ལ་ལྷ་ར་གྲགས་པའི་བཟླ་བ་དང་མཐུན་པར་བྱས་ཤིང་། དེ་དག་གི་སྐོམ་ཚུལ་ཞེ་བརྒྱུད་རྣམས་ཀྱང་། ཡལ་ཆེ་དཀའ་གྲགས་ ཚེ་བའི་ཕྱིར་ཐུན་མོང་ཡིན་པས་འདིར་ཡ
བཀོད་དོ། དེ་ལྟར་ན་དགྱེས་པའི་རྡོ་རྗེའི་རྫོགས་རིམ་ཟབ་པ་ལས་རྒྱུད་ཚེས་ཟབ་པ། རྒྱུད་ཀྱི་དགོངས་པ་སྟོན་སྨྲ་རྗེ་ཞི་བཞིན་ལ་བསྒྱུར་ཞིང་། དེས་དོན་མཐར་ཐུག་དང་ཡང་འབྲེལ་བ། གྲུབ་པའི་སློབ་དཔོན་ཆེན་པོའི
བའི་ཞལ་གྱི་མན་ངག་ཟབ་མོ་འདི་ཡང་རྒྱལ་ཁམས་པ་ཏཱ་ར་ནཱ་ཐས་ཡི་གེར་བཀོད་པའོ།། || མངྒ་ལཾ།

༄། ཕྱག་རྒྱ་བཞི་ཡི་སྒོར་པོའི་བྱིན་རླབས་བཞུགས་སོ། །ན་མོ་ཧེ་བཛྲ་བཛྲ་ཀཱ་ཡ། འདིར་དཔལ་དགྱེས་པ་རྡོ་རྗེའི་དཀྱིལ་འཁོར་དུ་དབང་བསྐུར་བ་ཐོབ་པ་ཡི་གང་ཟག་ཕག་བཞི་ཞིག་ལ་ཕྱག་རྒྱ་བཞི་ཡི་སྒོར་
པོའི་བྱིན་རླབས་བྱ་བར་འདོད་ན། རང་བདག་བསྐྱེད་སྒོམ་ཚུལ་ལྟར་དུ་གསལ་བ་ཞིག་གི་སློབ་མ་བརྒྱན་བྱ་བ། རྫོགས་རིམ་གྱི་དམིགས་པ་ལ་རིང་དུ་མཉམ་པར་འཇོག ། དེ་ནས་མདུན་དུ་མཆོད་པའི་རྣམ་ཐེ་ར

398 ཀ་ལི་སྐྲུ་བརྙན་ནས། མཆོད་ན། ཊྲི་བཟང་གི་ཐིག་ལེ་བཀོད་ཁྱུང་རྡུང་སྣེ། དེའི་མདུན་དུ་གཏོར་མ། མཐའ་སྐོར་དུ་མཆོད་པ་རྣམ་ ལྔ་རྒྱུ་བཞི་དང་བཅས་པ། དེའི་ཕྱི་རོལ་གྱི་མདུན་དུ་དབང་གི་རྫས། རྒྱབ་ཏུ་དགུ་ཕྱེད་
ཀྱི་རྒྱ་སྣོད༔ གཡོན་དུ་ཆང་སྣོད་བཀྲུད་ཀྱིས་བཀང་བ། སའི་མཐིལ་ལ་དྲི་སྐྱེ་རབ་མཆོད་པའི་གཏོར་མ་གཉིས། དེ་ལས། ཕྱི་དྲག་མོའི་གཟུགས་བག་ཟན་ལ་བཅོས་པའི་སྟང་ཁྲག་བཅོས་པ་དང་རྩ་བཅོས་པའི
བཀོད་པ་གཉིས། མ་དྲན་དེང་། རྒྱུའི་ཨརྒྷ་དང་བཅས་པ་བ་སྣམས་ལ། ཨོཾ་ཀྲུཾ་བཛྲ་གུ་ཧྱེ་ཧཱུྃ་ཕཊ། ཅེས་པས་བསངས། རང་གི་སྙིང་གནས་འོད་ཟེར་འཕྲོས་པས་རང་བཞིན་གྱི་གནས་ནས།
དཀྱིལ་པ་ཧེ་ཧེ་ལྷ་བཅུ་བདུན་ནམ། དྲག་པོ་གདན་ཅན་ལྷ་དགུའི་དཀྱིལ་འཁོར་བཛྲ་ས་མ་ཛཿ ཨོཾ་བཛྲ་ཧོ་ཧྲི་ཡ་ཀ་ཡ་ཛཿ ཞེས་སོགས་ཀྱིས་དགུག་གཞུག་བཅིངས་མཉེས་པས་རྟེན་དང་
གཉིས་སུ་མེད་པར་ཐིམ། དེ་ནས་མཆོད་པ་དང་གཏོར་མ་སྦྱངས། སྟོང་པའི་ངང་ལས། ཧ་ཧོ་ཧྲཱིཿ ལས་བདུད་རྩི་འི་རང་བཞིན་དུ་གྱུར། ཨོཾ་ཨཱཿཧཱུྃ་ཧ་ཧོ་ཧྲཱིཿ དེ་ནས། ཨོཾ་ཝཾ་རི་ཧེ་ཧཱུྃ་ཞེས་སོགས་
ཀྱི་མཆོད་པ་དང་། ཨ་ཀ་རོའི་སྔགས་དང་། ཕྱག་རྒྱ་གཏོར་མ་ཕུལ། ཡང་ཡི་གེ་འབྲུ་གསུམ་གྱིས་གཏོར་མ་བྱིན་གྱིས་བརླབས་ནས། རང་གི་སྙིང་ག་ནས་འོད་ཟེར་གྱིས་སྲིད་པ་གསུམ་གྱི་འབྱུང་པོ་སྐུལ་
ཅང་བཀུག་སྟེ། ཨོཾ་ཨཱཿཧཱུྃ་སོགས་ཀྱིས་ཕུལ། འདོད་པའི་དོན་སྒྲུབ་པར་གསོལ་བ་བཏབ། དེ་ནས་དབང་གི་རྫས་དང་། དག་སྐྱེ་དཀྱིལ་ཆུ་ལ་ཞི་བའི་སྔགས་ལན་བཞི་བརྒྱ་བཟླས་ལ། ཕོ་ལན་ བརྒྱད་

༄༅། །ཁྲིད་ངོར་སྤྲུངས་ལྷུབས་དང་བཅས་ཏེ་བྱས་ནས། རང་གི་སྙིང་གདམས་འོད་ཟེར་འཕྲོས། སྤྱི་བོ་ཁྱེད་ལ་ཕོག་པས། ཉིམ་ཐམས་ཅད་སྦྱངས། ཡོཾ་ཨཱཿཧཱུྃ་ཞེས་བརྗོད་པས། བདུད་རྩི་ཡི་རང་བཞིན་དུ་རྟོགས། རང་གི་སྙིང་ག་ཧཱི་འོད་ཀྱིས་སངས་རྒྱས་ཐམས་ཅད་བདུད་རྩི་ར་སྦྱིན་དྲངས་ཏེ་སྦྱིམ་པས། རྒྱ་ཆེར་སྤེལ་བར་བསམ་མཐུན་པ་ཡཾ་ སྐུ་དྲག་པོ་བརྒྱ༔ ཙམ་དང་། ཧཱུྃ་གི་སྒྲ་ལྡུ་དང་། ཁ་དང་སྣ་ལྟག་སྐྲ་ར་ཉེད་པ་ལ་ཡས་བརྒྱ་ཙམ་བྱས་རྗེས། རྫུང་ཟུང་མཉམ་པར་གཞག དེ་ནས་བྷཻ་ར་བ་མ་མོ་དང་བཅས་པ་རྣམས་ཀྱི་རྟེན་འབུལ་བ་ནི། ཁྲག་ཀ་མ། ཁྲག་ཏུ་བརྗོད་པས་ས་རྟེན་ལ་ཆག་ཆག་བཏབ། ཡོཾ་ཡི་ཨ་ལ་བཛྲ་བྷཱུ་མི། གུར་གུམ། ཙནྡན་དམར་པོ། ཁྲག་ཆེན་རྣམས་བསྲེས་པའི་རྒྱང་ཁུ་བྱུགས་ལ། བཛྲ་པུ་ཥྤེ་ཀུ་རུ། དེ་ནས་མེ་ཏོག་ནག་པོ་འབམ། འབྲུ་ནག་པོ་སྤུངས་ལ། དབུས་དང་ཕྱོགས་མཚམས་བརྒྱད་དུ……ཚོམ་བུ་འགོད་ཅིང་། མཧེ་ཤྭ་ར་བ་ཨཱ་ཡ་ནམཿ བིཥྞུ་ཙ་ཀྲ་དྷ་རཱ་ཡཿ སྐནྡ་ནཱ་རཱི་ཡཿ ཀ་ཎེ་ཤཱ་ཡཿ བི་ནཱ་ཡ་ཀཿ ཀུ་མཱ་རཿ མ་ཧཱ་ཡོ་གཱ་རཿ དེ་ནས་ཁྲག་གི་ཐིག་ལེ་ཕྱོགས་མཚམས་བརྒྱད་དུ་བྲམ་ལ། བྲཧྨཱི༔ རཽ་དྲཱི༔ ཀཽ་མཱ་རཱིཿ ནཱ་ར་ཡ་ཎཱིཿ ཝཱ་རཱ་ཧཱིཿ བཛྲ་ཀཽ་མཱ་རཱིཿ ཀཱ་ལ་རཱ་ཏྲཱི། ཙཱ་མུཎྜི་ཨཱ་ཡ་ནམཿ ཞེས་བརྗོད་པས། འཇིགས་བྱེད་དགུ། མ་མོ་བརྒྱད་དང་བཅས་པ་བཞུགས་པར་བསམས་ལ། རང་གི་སྙིང་གའི་འོད་ཟེར་འཕྲོས་བྷཻ་ར་བ་མ་མོ་བརྒྱད་དང་བཅས་པ་སྤྱན་དྲངས། ཡོཾ་ཡེ་གནྡྷ་ཀྲི་ཧྲཱུྃ་ཕཊ༔ བྷྱཿ་བཛྲ་སྙིགས་ཉེས་ཚོཿ ཞེས་པ་ལས་འདོད་པར་གྱུར་པ་བཞི། དབུས་སུ་བྷཻ་ར་བ་ལ་ཀ

400 པ་བཅུ་གཉིས་ཕྱེད་པ། ཁ་ཊྭཱཾ་ག ཙེ་དཔྲག གྲི་གུག ཌཱ་མ་རུ། རྩེ་གསུམ་བསྣམས་པ། ཕྱག་ལྷག་མ་རྣམས་ཀྱི་གྲི་ཐོད་དང་། ཚང་སྟོད་འཛིན་པ། འཇིགས་བྱེད་བརྒྱད་པོ་གྲི་གུག་དང་། ཚང་སྟོད་བསྣམས་པ།
ཐམས་ཅད་ཀྱང་དྲིས་པའི་ཀ་ཟུགས་ཅན་ཁྲོ་ཞིང་ཀ་ཧུམ་པ་ཧཿཧཿཤ་ཁྲག་ལ་དགྱེས་པ། མ་མོ་བརྒྱད་པོ་རྣམས་རྩེ་གསུམ་དང་ཐོད་ཁྲག་འཛིན་པ། རུས་པའི་རྒྱན་ཅན་སྐྲ་གྲོལ་བ། ཐམས་ཅད་ཀྱང་མེ་དཔུང་
འབར་བའི་ཀློང་དབུས་ན་བཞུགས་པ། དེ་ནས་མཆོད་གཏོར་ལ་ཡི་གེ་འབྲུ་གསུམ་ཀྱིས་བདུད་རྩིར་བརླབས་ལ། ཁ་ཁ་ཁཱ་ཧི་ཞེས་སོགས་ཀྱིས་གཏོར་མ་ཕུལ། མདུན་དང་། དམར་ཀྱི་ཡན་ལག་ལྔ་སོ་སོའི་མིང་དང་སྦྱོར
ནས༔ ཨོཾ་མ་ནྟྲ་ཚ་ཀྲྀ་ཏ་ཨ་ཛ་དང་། ཡཾ་མ་ཧྣ་རཀྟ་ཨ་ཀ་ན་ཏ་མ་ཛ་ཞེས་ཕུལ་ནས། གུ་གུལ་གྱིས་བདུག་པས་བདུག་ཅིང་། སྔོ་ར་བ་ཁྲ་ཡནྟྲ་མཛད་ནས། ཀྲི་ར་བ་ཧེ་དེ་ཧྲ་མ་ཀ་ཏི་ཏི་བ་ར་སྦུག་ལ་བརྒྱ་རྩེ་དང་། ཁ་ཡ
སོགས་བརྒྱ་བརྒྱ་བཟླ། དེ་ནས་བྱ་ར་མ། ནའི་གཟུགས་ཀྱི་མགྲིན་པ་བཅད་པའི་ནང་གི་ཁྲག་ཕྱུ་གཏེར་ཞིང་། དུམ་བུ་རྣམས་ལྷ་སོ་སོའི་གནས་སུ་བཞག་ལ། ཨོཾ་ཀཱ་ལི་སོགས་བཟླ། དེ་ནས་
ལྷག་མའི་གཏོར་མ་ལ། མདུན་དང་། ཁྲག་གི་ལྷག་མ་བླུག་ཅིང་། དྲི་བཟང་གི་ཆུ་དང་། མྱོས་བྱེད་ཀྱི་ཡ་ཀྵ་ར་ཡི་ཕྱོགས་སུ་བསྐྱུང་བ་དང་བཅས། ཨོཾ་ཀུ་རུ་སོགས་དང་། ཧཱུཾ་ལེགས་ཀྱི་སྔགས
ཀྱིས་བྲ་ཀླ་ཀྲི་སྤྲཱུ་ཌ་ཞུ་ཞུས་མདུན་དུ་འཁོད་པ་ནི། སྐུ་མདོག་སེར་སྐྱ། ཕྱག་དང་པོ་གཉིས་ལྕགས་ཀྱུ་དང་ཞགས་པ། འོག་མ་གཉིས་མདའ་གཞུ། བོང་བུ་ལ་ཞོན་པ་སྒྲོམ་ནས། ཀི་ལི་སོགས་དང་།

༄༅། །ཨོཾ་བཛྲ་སོགས་ཀྱིས་བྱིན་གྱིས་བརླབས་ནས། ཨ་ཀྲོ་དོས་ཡུལ་ལ་ཕྲིན་ལས་བཅོལ་ཏེ། གཏོར་མ་བཞི་མདོར་དོར། དེ་ནས་སློབ་མ་གང་ཡིན་རང་གི་མདུན་
དུ་བཞག་སྟེ། མཎྜལ་ལ་ན་ཀ་ཅིག་འབུལ་དུ་བཅུག་ལ། ཡང་མཎྜལ་བྱ་སྟེ། ཨོཾ་བཛྲ་བྷཱུ་མི་ཨཱ་ཧཱུྃ། སྦྱིན་སྦྱངས། ཨོཾ་བཛྲ་རུ་རེ་ཁེ་ཧཱུྃ་སྭཱཧཱ། ཀྲུལ་ཐུལ་བྱ། དེའི་དབུས་སུ་ཧཱུྃ། སུ་མེ་རུ་ཨ་ཧཱུྃ་ས།
ཡ་པཱུ་རྦེ་དེ་ཧཿདྭི་པ། རཛམྦུ་དྭི་པ་ཀྲི་ཏ། བཀོ་ཊྲྀ་ཡ་པ་ཏ་ཙ་མ་དྭི་པ། ལཨུ་ཏྟ་ར་ཀུ་རུ་དྭི་པ། ཡིཾ་ཡཿ ཏྲེ་ཏ་ཧྲ་ཤྲི་ དེ་ཧཿ རཾ་རཿ ཇཾ་མ་ར་ཤྲི ཨ་པ་ར་ཛཱ་མ་རཿ ཝཾ་ཝཿ ཤུ་ཛ་ཨུ་ཏྟ་ར་ མནྟྲི་ཀཾཿ ཨི་ལ་ཏཿ
ཀུ་ར་བ་ཨུ་ཏྟ་ཀཽ་ར་བ། ཙ་ཏུ་ས་ཏྱ་ཛྲུ་ཤྲཱི་ཀྲ་ཞེས་ཚོམ་བུ་བཀོད་ལ་ཕུལ་ནས། མཆོད་པ་གཙིགས་ཞིང་འཛོམས་པ་ཆེ། །སྤུགས་ཀྱི་མེ་ཏོག་ཕྲེང་བས་བརྒྱན། །ཤ་ཆེན་རབ་ཏུ་གསོལ་ལ་མཛད་པའི །
དེ་རི་ཀ་དཔལ་ཕྱག་འཚལ་ བསྟོད། །ཞེས་ལན་གསུམ་དུ་བསྟོད་ནས། བདག་གི་བདེ་བ་དང་སྡུག་བསྔལ་ཁྱོད་ཀྱིས་མཁྱེན་ནོ། །བདེ་ཡང་རུང་། སྡུག་བསྔལ་ཡང་རུང་། ཁྱེད་ལས་གཞན་
མ་མཆིས་སོ། །ཞེས་ལན་གསུམ་གསོལ་བ་བཏབ། དེ་ནས་ སློབ་དཔོན་གྱི་ཐུགས་ཀ་ནས་འོད་ཟེར་འཕྲོས། སློབ་མའི་ལུས་ལ་ཕོབ་པས། བརྟན་ ་་ གཡོ་ཐམས་ཅད་འོད་གསལ་ལ་སྟོང་ཉིད་ཀྱི་
ངང་དུ་སྦྱངས། ཤུ་ཉྩ་ཏ་བཛྲ། སྟོང་པའི་ངང་ལས་ཨོ་ཡུཾ་ནས། བཟླས་པའི་བར་སྒྲུབ་ཐབས་བཞིན་ལས། འདིར་ཁྱད་པར་ནི། ཐུགས་ཀར་ཡེ་ཤེས་སེམས་དཔའ་ དཔལ་གཅིག་དང་། ཧྲཱིཿདེ་

402 འཛིན་སེམས་དཔའ་རྡོ་རྗེའི་ལྕེ་བར་ཧཱུྃ་ཡིག་གིས་མཚན་པ་བཀོད་པ་དང་། དབང་བསྐུར་བའི་ཚེ། དབང་གི་རྒྱ་པོས་སྦྱོར་ནས་ཕྱུག་ཅིང་འབྱུང་བ་དང་། བཟླས་ལུང་གི་ཚེ། སློབ་དཔོན་གྱི་ཐུགས་ཀ་ནས་འོད་འཕྲོས། སངས་རྒྱས་ཐམས་ཅད་སྤུགས་ཕྱེད་གི་ཀློམ་པར་སྤྱན་དྲངས། སློབ་མའི་སྙིང་ཀའི་ཧཱུྃ་ཡིག་ལ་བསྟིམ་པས། དེའི་རྐྱེན་གྱིས་ཉི་ཟླ་གཡུ་བ་སྦྱོར་སོགས་གྲུབ་ནས། བཟླས་པའི་དམིགས་པ་བསྒོམ་དུ་འཇུག་ལ། ཐ་སྙུགས་ལན་གཅིག་དང་། སྙིང་པོ་ལན་གསུམ་རིག་ཕྱིར་ཀློག་པ་ལྷ་བུར་རྗེས་ཟློས་བྱེད་དུ་གཞུག་པ་རྣམས་ཡིན་ནོ། །དེ་ནས། དག་བྱེད་ཀྱིས་ལམ་དུང་རྡོ་རྗེ་གསུམ་པའི་ཕྱག་རྒྱ་རེག་སྤྱི། གཡས་སྐོར་དུ་ལན་གསུམ་བསྐོར་ནས། ཨོཾ་ཧཱུྃ་ལས་རྒྱ་ཧཱུྃ་སོགས་ལན་གསུམ་བརྗོད་དེ་བྱིན་གྱིས་བརླབས། རྡུ་སྨྲ་གདན་སོགས་ཀྱིས་ཁྲུས་བྱེད་དུ་གཞུག། ཨེ་ཧྱེ་ཧི་ འམ་ཐལ་ཆེན་རྡོ་སྤྲ་ཀྲིའི་སྔགས་ཀྱི་རྒྱལ་སྒྲུངས་ནས། ཡྃ་ཀྲ་ ཞེས་སོགས་ཀྱི་རྗེས་ཟླས་བྱེད་དུ་གཞུག་ཅིང་། དེ་ཐུས་དཔལ་མགྲིན་སྙིང་ག་དགུང་པ་ འཁྲིག་མཛུབ་ཞགས་ཀུ། སོར་རེས་གསུམ་གྱི་ ལ་ཧྲིམ་ཐུལ་ལ་ཀྲ། དེ་ནས་སྣང་བཞིན་པ་ར་བཀོར་བཅས་ལ་གཏོར་མ་ཕུལ། ལྷག་གཏོར་ལ་ཁྲང་། སློབ་མའི་རྒྱུད་ལ། ཕྱག་རྒྱ་བཞིའི་ཏིང་ངེ་འཛིན་སྐྱེ་བའི་བདར་ཟ་ད་བསྐྱུད་འ་དང་། མཐུན་རྐྱེན་སྒྲུབ་ པའི་འཕྲིན་ལས་བཅོལ། སློབ་མས་ནང་གི་མཎྜལ་འབུལ་ ཏྭ་ཡཾ་ཤེལ་ཀྱི་རལ་གྲི་ རྗེ་དང་དང་ལྡན་པ་ལག་ཏུ་བཟུང་། དེའི་རང་ལུས་དུམ་བུར་བྲེགས་ནས་འགོད་པར་བྱ་སྟེ།

༄༅། །ཧཱུྃམསྟཱཀཤུམེརུ་ཡ་བྷཱུམ་ཡཱདཕེདེཧ། རཧཏིནཱཔཱདཛཱསྭཱདིཡ། པཤུམདྷིཔདཧེནཏསྭཱ། ལཔཱསཏསྭཱཀུརུཨཧཱར། ཤུཀཀུཤུམཙཏྲཤུརུསྭཱཧཱཀཱིཧཱུྃ་ཞེས་སོ། །དེ་ནས་སློབ་དཔོན་གྱིས་སློབ་མ་རྣམས་ལ་རྟོགས་རིམ་གྱི་དམིགས་པ་དང་པོ་ཕོག་ལ། མགོ་བོར་མེ་ཏོག་དང་བཅས་པ་ཞི་ལག་པ་བྱེད་ཏེ། ཨོཾ་ཙཀྲ་ཨུདྲ་ཎི་ཧཱུྃ་བཛྲ་ཁ་ཊུ་ཞེས་བརྗོད། དེ་ནས་སློབ་མས་ཡོན་དང་མཎྜལ་ཕུལ། སློབ་དཔོན་གྱིས་མདུན་བསྐྱེད་ཀྱི་ལྷ་རྣམ་པར་བསྡུས་ཏེ། ལས་རྗེས་མི་དེ་ནི་པར་བྱས་ལ། ཚེ་བདེ་སྒྲུབ་པའི་བྱིན་རླབས་ཀྱི་རྩལ་ལོ། །ཤྲཱ་ཀྲ་རི་དགེ

ཐུས་དག

སློང་ཀུན་དགའ་སྙིང་པོས་བརྗོད་བྱང་དུ་བྱོ།། །།མི་ག་ལཾ། །

405 ༄། །ཕྱག་རྒྱ་བཞི་པའི་སྙིང་པོའི་མན་ངག་རབ་གསལ་ངེས་དོན་སྙིང་པོ་བཞུགས་སོ།

༄༅། །ནམོ་བཛྲ་ཌཱ་ཀཱ་ཡ། གང་གི་ཞབས་ཀྱི་བཀའ་དྲིན་གྱིས། །འཁོར་བ་ལས་ཀྱང་མྱུར་འདྲལ་མཛད། །བླ་མའི་ཞབས་པད་བདག་ཅག་གི །སྙིང་ལ་ངེས་པར་འཁོད་གྱུར་ཅིག །དེ་ལ་འདིར་དཔལ་དགྱེས་པ་རྡོ་རྗེའི་རྒྱུད་ཀྱི་ངེས་པའི་དོན་གྱི་སྙིང་པོ་ཉམས་སུ་བླང་བའི་རིམ་པ་གྲུབ་ཆེན་བིརྺ་པའི་ཞལ་ལུང་། བླ་མ་དམ་པའི་གསུང་ལས་བྱུང་བ་ཉིད་དེ་སྙིང་ཙག་སྟེ། རྒྱུད་ཀྱི་དོན་མཆོག་རྫོགས་པའི་རིམ་པ་རྣམས་མདོར་བསྡུས་ན། སྲོག་རྡུ་ཏེར་གཞུག་པ་དང་། ཐུག་ལོ་ཙུ་ལ་ས་མི་འགྱུར་བའི་བདེ་བ་བསྒྲུབ་

༄༅། །ཅིང་བརྟན་པ་ཉིད་ཡིན་ནོ། །དང་པོ་ལ་ཡང་། སྲོག་དབུ་མར་གཞུག་པའི་སྔོན་དུ་དབུ་མའི་ལམ་དུ་སེམས་
གནས་པ་བསྒྲུབ་པ་དང་། ཞི་བའི་ལམ་གྱིས་ལམ་གཉིས་དྷཱུ་ཏིར་གཞུག་པ་དགོས་སོ། །དེ་ལ་དང་པོ་ཉམས་སུ་བླང་བའི་རིམ་པ་ནི། ལུས་
གནད་ཅི་བདེ་བར་བཅས་ལ། རང་གི་ཕུང་པོ་ལྷུས་མཚོན་པའི་སྣང་གྲགས་ཐམས་ཅད་དང་གིས་སྟོང་པའི་ཚུལ་ལ་ཞུགས་པར་
བསམས་ལ། ཨོཾ་ཤཱུ་ནྱ་ཏཱ་ཛྙཱ་ན་བཛྲ་སྭ་བྷཱ་ཝ་ཨཱཏྨ་ཀོ྅ཧཾ། བརྗོད་ནས་སྟོང་པའི་ངང་ལས། སྐད་ཅིག་གིས་དག་པའི་ཞིང་རབ་འབྱམས་

ཀྱི་དབུས་སུ། རང་གི་མདུན་གྱི་ནམ་མཁར་སེང་གེའི་ཁྲི་དང༌། པདྨ་དཀྱིན་མོར་ཁྲིད་པའི་གདན་ལ། མིག་འཛུམ་ཅམ་གྱི་ཧྲ་ཁྲི་ཁྲ་མ་ལྷག་པའི
ལྷ་དེ་བཛྲ་སྐུ་མདོག་སྔོན་པོ། ཕྱག་གཡས་ཁྲི་བའི་རྡོ་རྗེ་གསོར་བའི་ཚུལ་དང༌། ཕྱག་གཡོན་པ་སྐུ་ལི་སྐོང་ངང་བྲང་གི་སྨི་ དཀོག་གི་སྤྲུ་ཁྲུམ་བེ་ཀ་ང་བཞི་ཐབས་མ
ཀ་ར་རྡོར་འཛིན་པ། གྲུ་མོར་ཁ་ཊྭཱཾ་ག་དཀར་པོ་ཡ་ཆང་བ། ཞབས་གཡོན་བསྐུམ། གཡས་བརྐྱང་བས་བདུད་བཞི་མནན་པ། རུས་པའི་ཕྱག༌། །ཕྱག
དང༌། སྟག་ལྤགས་ཅན། ཐོད་པའི་ཕྲེང་བས་བརྒྱན་པ། མེ་དཔུང་འབར་བའི་དབུས་ན་བཞུགས་པ་སྒོམ་ནས་མོས་གདུང་རྩེ་གཅིག་པས
འདི་སྐད་ཅེས་གསོལ་བ་གདབ་པར་བྱའོ། བདག་གི་བདེ་བ་དང་སྡུག་བསྔལ་ཐམས་ཅད་ཁྱེད་ཀྱིས་མཁྱེན་ནོ། །བདེ་ཡང་རུང༌། སྡུག་བསྔལ་ཡང

༄༅། །ཧཱུྃ༔ ཁྱོད་ལས་གཞན་མ་མཆིས་སོ། །ཞེས་དང་། མེ་ཏོག་སོགས་ཡིད་ཀྱིས་སྤྲུལ་ནས་མཆོད་པ་དཔག་མེད་ཕུལ་ལ། སྐབས་འགར་ལུས་བདུད་རྩི་རུ་བསྒྱུར་ནས་འབུལ། ཨོཾ་ཨཱཿཧཱུྃ་ཞེས་བརྗོད། འདི་སྐད་ཅེས་ཀྱང་བརྗོད་དོ། ཁོང་སྟོང་ཁྱོད་ཀྱི་སྐུ་ལ་ཕྱི་མེད། །ཤ་དང་རུས་པ་ཁྲག་མེད་པས། །ཁྱོད་ཀྱི་སྐུ་ནི་རྡོ་རྗེའི་སྐུ། །བདག་ཀྱང་དེ་དང་འདྲ་བར་ཤོག །ཅེས་བརྗོད་པའི་རྗེས་ཀྱིས། བླམ་སངས་རྒྱས་བྱང་སེམས་ཀྱི་ཚོགས་ཀྱིས་མཆོད་ཅིང་བསྐུར་བ་དང་བཅས་པ་འོད་ཀྱི་ཐིམ་པར་གྱུར་ནས། སྣ་སྒོ་ནས་ཞུགས་ཏེ་སྙིང་གར་ཐིམ། དེ་ནས་རང་ཉིད་དགྱེས་པ་རྡོ་རྗེའི་སྐུ་རུ་གྱུར་པའི་སྤྱི་བོ་ནས་གསང་བའི་བར་དུ་ཨ་བ་དྷཱུ་ཏི་ཁ་དོག་གནག་པ་འམ། སྦོ་བ་ཤིན་ཏུ་ཕྲ་བ། ཁོང་སྟོང་དུ་གནས་པའི་སྙིང་ཁའི་ཐད་དང་མཉམ་པར་འོད་ཀྱི་ཕོང་བུའི་རྣམ་པ་ཅན་གྱི་བླམ་དང་རང་སེམས་དབྱེར་མེད་པ། ཆོས་ཀྱི་འབྱུང་གནས་ཁ་དོག་

སྣ་ཚོགས་པའི་ནང་དུ་ཧཱུྃ་ཡིག་གསལ། ཐིག་ལེ་ཟླུམ་པོ་ཀུནྡ་ལྟར་དཀར་བ་ལས་འོད་ཟེར་སྣ་ལྔ་འཕྲོ་བ་བསྒོམ་ནས། དེ་ཉིད་ལ་རྩེ་གཅིག་ཏུ་ཐུང་ཟད་མཉམ་པར་གཞག ཕྱི་ལས་ཧཱུྃ་གི་སྒྲ་དྲག་ཆ་ལྷུ་
ཟུར་གྲྭ་གསལ་བའི་རྐྱེན་གྱིས། སྣང་གྲགས་ཐམས་ཅད་དེ་ཉིད་ལ་ཆུ་ལྟར་ཞུགས་རང་ལ་ཐིམ། རང་དབུ་མ་ལ། དེ་ཆོས་འབྱུང་ལ། དེ་ཡཾ་ཡིག་ལ། ཡཾ་ཡིག་ཀྱང་ནམ་མཁའ་ལ་འཇའ་ཚོན་ཡལ་བ་
བཞིན་དུ་སྟོང་པར་སྣངས་ནས། སྐབས་དེར་མི་དམིགས་པ་རུམ་ཉམ་པར་གཞག་གོ །དང་པོར་དེ་ལྟ་བུ་ཡང་ནས་ཡང་དུ་སྒོམ་པར་བྱའོ། སེམས་གནས་པའི་ཐབས་སོ། །དེ་ནས་སྤྲོག་དགུ་
མར་གཞུག་པ་དངོས་ནི། གནད་དྲུག་དང་ལྡན་པ་ཉམས་སུ་བླང་བ་དགོས་ཏེ། སྤྱི་ལུས་ཀྱི་གནད་དང་། ནང་རྩ་རི''' གནད་དང་། དུས་ཀྱི་གནད་དང་། ཐིག་ལེའི་གནད་དང་། རླུང་གི་གནད་དང་།
དམིགས་པའི་གནད་རྣམས་ཏེ། གནད་དྲུག་གོ །དེ་རྣམས་ཉམས་སུ་བླང་བ་པའི་རིམ་པ་ནི། བླ་མ་དོན་གྱི་རྣལ་པར་སྒོང་གཟེར་བསྟུན་པ་ཡ་སྟ་ཚ་དསྣང་བཞིན་ལ། དེ་ནས་ལུས་ཀྱི་གནད་དེ་རྐང་པ་སྐྱོག
ཤིང་གི་དཀྱིལ་ཀྲུང་བཅས། ལག་པ་བ་དན་རྩ་གསུམ་པའི་ཕྱག་རྒྱ་བཅས་ནས། བསྣོལ་སྐྱེད་དུ་ཕྱིར་དཀན། སྒལ་ཚིགས་བསྲུངས་ ཤིང་མགྲིན་པ་ཐུང་ཟད་བཀུག་སྟེ། མིག་སྣ་རྩེར་བལྟའོ། །
དེ་ནས་རང་ཉིད་ལྷར་"གསལ་བའི་ལུས་ཀྱི་དབུས་སུ་དབུ་མ་དང་། ཆོས་འབྱུང་སྟེར་བཞིན་གསལ་ལ་བཏབ་པ་ནས། ཡང་ན་ཆོས་འབྱུང་གི་ནང་གི་ལོགས་རྣམས་ཁ་དོག་ཡོན་དཀར་ཡས་ལྷང་། རྒྱབ་

༄༅། །ནག༔ ཕྱིའི་ལོགས་ཀྱི་ཁ་དོག་གཡོན་དམར། གཡས་སྔོ། རྒྱབ་སེར་བ། དེའི་ནང་དུ་ཕྲུཾ་ཡིག་གོ། ཐིག་ལེ་དཀར་པོ་དབྱུག་པ་འགྲེང་བ་ལྟ་བུ་ཚོད་
ཐེར་ལྷུ་ལྷུ་ཁ་ཕྱེ་བ་བསྒོམ་ནས། ཡེ་ཕྲུཾ་ཞེས་རྟག་ཏུ་ཡིད་ཀྱིས་བཟླས་ཤིང་སྐབས་འགར་ངག་གིས་ཀྱང་བཟླ་བར་བྱའོ། །དེའི་སྐབས་སུ་དབུགས་ནང་དུ་འཐུག་པ་ནས་སྤྲོ་རྐྱང་ཧྲུཾ་མནན་ཅིང་། འོག
རླུང་ཡང་ཁྲེན་དུ་དྲང་བར་བྱས་ནས། ཡིད་ཀྱིས་ སྒོག་དང་སྦུར་སོལ་གྱི་ངོ་ བོར་གྱུར་བའི་འབྱུང་བཞིའི་རླུང་ཐམས་ཅད་ཕོད་ལྔའི་རྩ་མ་པར་དབུ་མའི་ནང་དུ་ཞུགས་ཏེ། ཡེ་ཕྲུཾ་ལ་ཐིམ་པར་མོས།
བར་སྐབས་དེར་རྨུར་ཅར་བྱིང་བར་གྱུར་ན། ཡེ་ཕྲུཾ་གཉིས་སྨིན་མཚམས་ཀྱི་དབུ་མའི་ནང་དུ་བསྒོམ་ཤིང་། གལ་ཏེ་རྒོད་ན། གསང་བའི་ལྟེ་བར་ཡེ་ཕྲུཾ་བསྒོམ་པས་སེལ་བར་འགྱུར་རོ། །
དེ་ནས་རྡུ་ཧཾ་གི་སྒྲས་སྣོད་བཅུད་འོད་གསལ་དུ་བསྡུ་བ་ནི། སྔར་བཤད་པ་ཉིད་དོ། །དུས་ཀྱི་གནད་ནི། ཉིན་མོ་སྨིན་མཚམས་དང་། སྙིང་གར་སྒོམ་པ་གཉིས་ཆ་མཉམ་དང་། མཚན་
མོ་སྙིང་ག་དང་། གསང་བར་སྒོམ་པ་གཉིས་ ཆ་མཉམ་དུ་བྱ་བ་ཡིན་ནོ། །གཞན་ཡང་སྣོད་བཅུད་འོད་གསལ་དུ་བསྡུས་ནས་མཉམ་པར་འཇོག་པའི་སྐབས་སུ་ཤེས་པ་མི་གསལ་ལམ། རྟོག
མེད་ཀྱི་ངང་ངེ་ནས་གང་ལྷུང་གི་སྙིང་དུ་མཉམ་པར་གཞག དེ་ལ་དམིགས་པའི་ཡུལ་ཡང་ཡང་སྤྱོ་བར་བྱ་སྟེ། དམིགས་རྟེན་གཅིག་ལ། རིག་བྱེད་ཀྱི་ཚིགས་བཅད་གཉིས་ཀློག་པའི་ཡུན་

412 ལས་རིང་བ་མི་འཛིན་གསུང་། དེ་ལྟར་ཉམས་སུ་བླངས་པས་གཡས་གཡོན་གྱི་རླུང་ཐམས་ཅད་དབུ་མར་ཞུགས་པས། མི་རྟོག་པའི་ཏིང་ངེ་འཛིན་ཤིན་ཏུ་སྦྱངས་པའི་བདེ་བ་དང་བཅས་པ་འབྱུང་། རང་
བཞིན་གྱི་གཏུམ་མོ་འབར་བས་སྙིང་གའི་ཨ༔ ཞིགས་པའི་ཐིག་ལེ་བཞུ་བ་ལས་དགའ་བ་བཞི་ཐོབ། དུས་གསུམ་གྱི་རྣམ་རྟོག་དང་། རྣམ་པར་ཤེས་པ་དང་། ཡིད་ཀྱི་རྣམས་དཔེའི་འོད་གསལ་ལ་ཀྱི
དང་དུ་འཇུག་པར་འགྱུར་རོ། །དེ་ནས་བདེ་སྟོང་གི་ཡེ་ཤེས་ལྷའི་རྣམ་པ་ཅན་འགྲུབ། དེའི་ལྷང་འཇུག་གོམས་པས་ཕྱག་རྒྱ་ཆེན་པོར་འགྲུབ་པོ། །འདི་དག་ལ་ཉམས་ཇི་ལྟར་འབྱུང་བའི་ཚུལ་
དང་། ཐོགས་རྡུང་བ་དང་། གེགས་བསལ་བ་རྣམས་ནི། དུས་ལ་བབ་ཚེ་བླ་མའི་ཞལ་ལས་རྟོགས་པར་བྱའོ། །འདིར་སྨྲས་པ། མཐོང་ཐོས་ཀུན་ལ་རྟོག་མེད་ཡིད་དབྱིངས་ཀྱི། །
རྣམ་པར་དཔྱོད་ལས་ལེགས་བཤད་ལྷ་ར་སྣང་བས། །དེས་པའི་དོན་གྱི་མན་ངག་ཨ་མྲའི་ཚལ། །རབ་འབར་ཛམས་ཆེར་སྒོམ་ཕྱོགས་སུ་ཀྱི་སྤྲང་པོ་ཀྱི། །གྲོང་པའི་ཚིག ཀི་ལི་ཏ་ཡུ་ཡུའི་སྐྱེ།
ཀ་ལ་པིང་ཀྱི་ དགའ་སྟོན་ཚེ་ར་རྒྱས་ཀྱང་། །རྒྱུ་སྒྲིལ་དང་མཉམ་ཤེས་ལྡན་ཀུན་མི་སེམས། །བདག་ཉིད་དེ་ཉེས་ལས་བསྲུང་བ་དགེ་མིན་ནམ། །དགེ། རྫོགས་པའི་རིམ་པའི་མན་ངག་དང་འབྲེལ་
བར། ཧེ་བཛྲ་ཀྱི་ལྷ་རིགས་ལྔ་པ་འཁྱེར་མདོར་བསྡུས་པའོ། ། སྐྱབས་སུ་འགྲོ་བ་དང་འབྲེལ་བར་ཡིད་ཀྱིས་སྤྲུལ་པའི་མཆོད་པ་དཔག་ཏུ་མེད་པ་ཕུལ་ནས། སེམས་བསྐྱེད་པར་བྱའོ། །དེ་ནས།
འདི་ཡིན་ནོ

༄༅། །ཕུང་ཁམས་སྟོང་པར་སྦྱངས། སྟོང་པའི་ངང་ལས་ཨེ་ཝཾ་གྱི་འོད་ཀྱི་འཕྲོ་འདུ་ལས། སྐད་ཅིག་གིས་བསྲུང་བའི་འཁོར་ལོ་དུར་ཁྲོད་བརྒྱད་ཀྱི་ཞལ་ཡས་ཁང་། པད་
ཉི་བདུད་བཞིའི་གདན་དང་བཅས་པར་གྱུར། དེའི་སྟེང་དུ་རང་སེམས་ཀྱི་ངོ་བོ་ཨཱ་ལི་ཀཱ་ལིའི་མཐར། ཨོཾ་དང་ཧཱུྃ་གིས་བརྒྱན་པ་ཡོངས་སུ་གྱུར་པ་ལས། ཟླ་བའི་དཀྱིལ་འཁོར་དམར་པོ། དེའི་
དབུས་སུ་ཧཱུྃ་ལས་རྡོ་རྗེ་སྔོན་པོ་ཧཱུྃ་གིས་མཚན་པ། དེའི་འོད་ཀྱིས་དེ་བཞིན་གཤེགས་པ་རིག་པའི་ཡུམ་དང་བཅས་པ་སྤྱན་དྲངས་ཐམས་ཅད་གཅིག་ཏུ་འདྲེས་པ་ལས། བདག་ཉིད་དཔལ་ཧེ་
རུ་ཀ་དྲག་པོ་ཆེན་པོའི་སྐུར་གྱུར་པ་ནི། ཆར་སྤྲིན་ལྟ་བུར་སྐུ་མདོག་གནག །རྩ་བའི་ཞལ་ནི་ཐུང་བ་མཆེ་གཙིགས། །གཡས་དཀར་གཡོན་དམར་སྟོང་དུ་ཁ། །ཕྱག་མ་བཞི་ནི་ཐུན་ལྟར་
འཇིགས། །རྡོ་རྗེ་རལ་གྲི་མདའ་འཁོར་ལོ། །ག་ཤོར་དབྱུག་རྩེ་གསུམ་ལྕགས་ཀྱུ་གཡས། །དྲིལ་བུ་པདྨ་གཞུ་དང་ནི། །ཁ་ཊྭཱཾ་ཐོད་ཁྲག་གཞོར་བུ་དང་། །སྡིགས་འཛུབ་ཞགས་པ་
གཡོན་པའི་ཕྱག །ཉི་མར་བདུད་བཞི་གཙན་མཛད་པ། །ཞབས་བཞི་གཡས་བརྐྱངས་སྟབས་ཀྱིས་བཞུགས། །མགོ་ཕྲེང་རུས་པའི་རྒྱན་གྱིས་སྤྲས། །སྟག་ལྤགས་གསོལ་
ཞིང་ལྤགས་གསུམ་པ། །སྣ་ཚོགས་རྡོ་རྗེས་སྤྱི་བོ་བརྒྱན། །དབུ་སྐྲ་ཕྱེ་བརྫེས་དེ་ཡི་ཡུམ། །ཕྱག་བཞི་གྲི་ཐོད་མདའ་གཞུ་འཛིན། །གཡོན་བརྐྱང་གར་གྱིས་ཡབ་ལ་འཁྱུད། །

གཉིས་ཀའང་མེ་དཔུང་དབུས་ན་བཞུགས། །ཡང་ན་ཕྱག་གཉིས་པ་སྒོམ་པར་བྱ་སྟེ། དྲི་མེད་ནམ་མཁའ་ལྟ་བུའི་མདོག །དབུ་སྐྲ་སེར་པོ་གྱེན་དུ་བརྫེས། བཙྭ་དམར་པོའི་སྦྲུ་ན་ག་སུམ་
པ༔ ༈ ཚེམས་ཀྱིས་མ་མཆུའི་སྒྲོས་མནན་ཅིང༌། །ཕྱག་གཡས་རྡོ་རྗེ་ནག་པོ་གསོར། །གཡོན་པ་ཐོད་ཁྲག་ཐུགས་ཀར་བསྣམས། །བདུད་གཞིའི་སྟེང་ན་ ཨུ་གར་སྟབས་མཛད། །
སྟག་ལྤགས་དཀྲིས་ཤིང་ཕྱག་རྒྱ་ལྡེས། །རྣམ་བརྒྱན་མི་མགོའི་དོ་ཤལ་ཅན། །ཤེས་རབ་ཁ་ཊྭཾ་ག་ལ་མཁྱུད། །ཧཱུྃ་ཞེས་སྒྲ་ཆེར་བཞད་པ་ པོ། །ཡཾ་ཞེས་མེ་དཔུང་དབུས་ན་
བཞུགས། །དེའི་དཔྲལ་བར་ ཨོཾ། མགྲིན་པར་ཨཱཿ ཐུགས་ཀར་པདྨའི་སྟེང་དུ་རྡོ་རྗེ་སྔོན་པོ་ ཧཱུཾ་ལྷུ་པ འི་ལྟེ་བར ཧཱུཾ་སྔོན་པོ་བརྡོས་ལ་སྣ་ཧཱུཾ༔ ཧཱུཾ༔ ཧཱུཾ་ཕི་ཧཱུཾ༔ཞེས་བརྗོད་པས། དག་པའི
སྣོད་ཐམས་ཅད་གཞལ་ཡས་ཁང་དང༌། བཅུད་ཐམས་ཅད་ཀྱི་རྡོ་རྗེའི་རྣམ་པས་རང་ལ་ཐིམ་ པར་བསམས། ཨོཾ་ཨཱཿཧཱུཾ་ཞེས་བརྗོད་པས། དབང་གི་ལྷ་ཐམས་ཅད་མདུན་གྱི་ནམ་མཁར་བྱོན
ནས༔ ཨོཾ་ཨཱཿཧཱུཾ་ཡེཾ་པཉྩ་ཧཱུཾ་སྭཱ་ཧཱ། ཨ་བྷི་ཥིཉྩ་ཞེས་བུམ་པའི་ཆུས་དབང་བསྐུར། དྲི་མ་དག་ མི་བསྐྱོད་པས་དབུ་བརྒྱན། ལྟེ་བར་ཨེ། སྙིང་ཀར་པཾ། མགྲིན་པར་ཡ། སྤྱི་བོར་མ་ཕྱག་རྒྱ་བཞིའི་
བདག་ཉིད། དབང་གི་ལྷ་རྣམས་ཀྱི་ཐུགས་ཀ་ནས་རྣལ་འབྱོར་མ་བརྒྱད་ལ་སོགས་པ་རྡོ་རྗེ་རྣལ་འབྱོར་མ་རྣམས་སྤྲོས་ནས། བདག་ལ་གཞང་བར་བསམ་སྟེ། ཨོཾ་ཌཱ་ཀི་ཧྲཱིཿསུ་ལ་ལི་ཏ་ཞེས་བརྗོད། དེ་

༄༅། །ནས་ལྷ་མོ་རྣམས་དང་། རྗེས་སུ་ཆགས་པའི་རྐྱེན་གྱིས་ལྟེ་བའི་ཨེ་ལས་གློག་གི་འོད་ཟེར་འཕྲོས་ཏེ། ཨ་བཛྲ་ཏི་འི་ནང་གི་ཡི་གེ་ཐམས་ཅད་བསྲེགས།
མ་ཡིག་ལ་སོགས་པ་སྤྱི་བོའི་གནས་ཐམས་ཅད་ཞུ་ནས། ཀུནྡའི་རྒྱུན་སྦྱར་ཞིང་ཕྲ་བ་བབ་ནས་ཨེ་ལ་ཐིམ་པས། མི་འགྱུར་བའི་དགའ་བ་བཞི་ ཐོབ་པར་བསམ་ནས། ཨོཾ་ནྲྀ་མ་ཏེ་ནྲྀ་མ་ཏེ་
ཡུ་ནཱ་ཧཱུ་ཏོ་ཏོ། ནྲྀ་མ་ཏེ་ནྲྀ་མ་ཏེ་པ་ནྲྀ་མ་ནཱ་ཧཱུ་ཏོ། ནྲྀ་མ་ཏེ་ནྲྀ་མ་ཏེ་བི་ནྲྀ་མ་ནཱ་ཧཱུ་ཏོ། ནྲྀ་མ་ཏེ་ནྲྀ་མ་ཏེ་ས་ཏ་ཧ་ནཱ་ཧཱུ་ཏོ། ཞེས་བཟླ་བྲངས་སོ། སྙིང་གར་རྡོ་རྗེའི་ལྟེ་བར་ཉི་ཟླ་གདུགས་ཁ་སྦྱོར་གྱི་དབུས་སུ་ཧཱུྃ་
གི་མཐར་སྔགས་ཕྲེང་གིས་བསྐོར་བའི་སྔགས་ཐམས་ཅད་ལས་འོད་ཟེར་འཕྲོས་པ་ཧཱུྃ་ཧྃ་ལྷར་ཕྲ་བ་གཅིག་ཏུ་གྱུར་ཏེ། ཏིག་ཕྱུག་ཙམ་པའི་སྦྲུ་དང་བཅས་སྤྲེར་གི་ཟླ་བ་ཕུག་སྒོ། འོད་ཟེར་དེ་དགུ་
མའི་ནང་ནས་ཡར་དུ་བ་ལྟར་ཁྱུར་གྱིས་སོང་། ཕྱིར་ཐོན། སླར་ཡང་རླུང་དང་ལྷན་ཅིག་ནང་དུ་ཞུགས་ཧཱུྃ་ལ་ཐིམ། དེ་ལྟ་བུ་ལན་བདུན་ཙམ་སྒོམ་ རྗེས་རླུང་འགྲོ་འོང་མེད་པར་བསམས་མས་སྟེ། ཕྱག་གཉིས་
པ་སྒོམ་ན། ཨོཾ་ཨཱཿཧཱུྃ་ཕཊ་སྭཱ་ཧཱ། ཞེས་དང་། ཕྱག་བཅུ་དྲུག་པ་བསྒོམས་ན། ཨ་ལླཱ་བཟླ། བསྡུ་བར་འདོད་ན། ཧཱུྃ་ཞེས་ལན་བརྒྱའི་བར་དུ་བརྗོད་ཅིང་། དེའི་ཚེ་སྣང་བ་ཐམས་ཅད་སྒྱུ་མ་ལྟ་བུར་
བསམས་ལ། ཧཱུྃ་ཐམ་བརྗོད་པའི་ཚེ། ཐམས་ཅད་ཀྱང་སྟོང་པར་བསམ་སྟེ། དེ་ལ་ཅི་གནས་བཞག་ལ། སླར་ཡང་སྒྱུ་མ་ལྟ་བུའི་སྐུར་ལྡང་ནས། ལྷའི་ང་རྒྱལ་དང་ལྡན་པས་སྤྱོད་ ལམ་ལ་འཇུག་

མན་ངག་རྣམས་ལ་རྟོག་གེ་སྨྲ། །དཔྱད་པར་མི་བྱ་དེ་ལ་ནི། །དལ་བ་འབྲས་མེད་ཉིད་སྒྲུབ་ཕྱིར། །དེ་ལྟ་བས་ན་འཕགས་པས་མཁྱེན། །རང་རྟོག་དང་སྦྲུར་ན་ཁོ་བོས་ཀྱང་ལེགས་ལེགས་ལྟར་སྣང་བ་འགའ་ཟུང་སྦྱོང་ས་མོད། དམ་པ་རྣམས་ཀྱིས་སྨྲས་པར་ཕྱུར་པའི་ཕྱིར་ག་ལ་ དགེ། དེ་ལྟར་སྒོམ་དམ་པ་བུདྡྷ་གུཔྟའི་གསུང་ལྟར་ལས་རང་རྟོག་གིས་མ་སྦྱགས་པ་དག་ཅིག་བརྗོད་པ་དེ་ཙམ་མོ། །མི་ཤིགས་ཐིག་ལེའི་དབྱངས་མཁན་སྨྱོས་བྱེད་ས། །རྣམ་པ་རིང་ཡང་འཆར་བ་དེ་སྒྲུབ་ཐབས་ཀྱིས། །འོད་གསལ་ག་ཞེན་ནུར་འགྱུར་བྲལ་ལྷན་སྐྱེས་དགའི། །དགའ་སྟོན་མཆོག་གིས་ནམ་ཡང་ཚིམ་པར་གྱུར། །ཤཱཀྱའི་དགེ་སློང་ཀུན་དགའ་སྙིང་པོ་ལ། །དད་དང་ཤེ་སེ་ལྡན་སློབ་མས་བསྐུལ་བ་ལས། །འཕགས་ཡུལ་གྲུབ་པའི་ཞལ་གྱི་འཆི་མེད་བཅུད།། བླ་མའི་ཞལ་ལུང་ལས་འོངས་བརྟེན་པར་བྲིས། །དགེ་ཞིང་བཀྲ་ཤིས་མགོང་འཕེལ་ཤོག།

༄། ཕྱག་རྒྱ་བཞི་པའི་སྙིང་པོའི་ཊཱི་ཀ་བཞུགས་སོ། །ༀ་སྭསྟི། སངས་རྒྱས་ཀུན་གྱི་ཐུགས་ཀྱི་གསང་མཛོད་གང་། །རྒྱུད་སྡེའི་རྒྱ་མཚོར་སྦས་ལས་ལྷན་སྐྱེས་ཀྱི། །རིན་ཆེན་བླངས་ན་ས་མགོན་མེད་འགྲོ་རྣམས་ལ། །སྩོལ་མཛད་རྗེ་བཙུན་བླ་མས་བདག་སྐྱོངས་ཤིག །ཕྱག་རྒྱ་བཞིའི་སྙིང་པོ་ཞེས་བྱ་ བའི་མན་ངག་འདི། རྒྱུད་པ་གང་ལས་འབྱུང་བ་ནི་དཔལ་

༄༅། །ཨོཾ་ཏི་ཨ་ཙ་ཧའི་ཡུལ་དུ་བྲམ་ཟེའི་རིགས་སུ་སྐྱེས་པ་དྷརྨ་པཱ་ལ་ཞེས་བྱ་བ། ཨོ་ཏི་ཤ་འི་ཡུལ་དུ་སྡིག་པ་བཞི་ཁྱུང་མཚམས་གཅིག་ལ་བགྲེས་པས་འགྱོད་ནས། སློབ་དཔོན་ཛ་ལནྡྷ་རའི་ཞབས་ཟུང་བརྟེན་ཏེ། མན་ངག་གི་སྨིན་པོ་བླངས་ནས། གོ་ཧྲུ་ཎའི་ཡུལ་དུ་ཟླ་བདྲུག་ཏུ་སྒྲུབས་པས། རྡོ་རྗེ་རྣལ་འབྱོར་མས་ཞལ་དངོས་སུ་བསྟན་ཞིང་། མཆོག་གི་དངོས་གྲུབ་བརྙེས་ནས། སླར་སྨྱོན་པའི་སྤྱོད་པས་ཡུལ་སྣ་ཚོགས་སུ་རྒྱུ་བར་མཛད་པ་ན། ཕྱིའི་སྤྱོད་ཚུལ་ལ་དཔགས་ནས། སྐྱེ་བོ་རྣམས་ཀྱིས་བི་རྦུ་པ་སྟེ། རང་བཞིན་ངན་པ་ཞེས་འབོད་པའི་བདག་ཉིད་ཆེན་པོ་དེས། སློབ་དཔོན་བྷ་དྲ་ཡི་ལ་གནང་། འདི་བྱ་རྫོན་པའི་རིགས་ཡིན། དགེ་བའི་བཤེས་གཉེན་ནི་ཚོ་ལ་བརྟེན་ཏེ། བི་རྦུ་པ་བརྟེན་པས་ཕྱག་རྒྱ་བཞིའི་གདམས་པ་གནང་། ཅུང་ཟད་བསྒོམ་པས་རྫོན་པའི་བྱ་བ་ལ་སེམས་གཡེངས་པ་ན། འཛིམ་པ་དང་ཟན་སོགས་ལ་བྱའི་གཟུགས་བཅོས་ཏེ། དེའི་མགྲིན་པ་བཅད་ཅིང་བསྒོམ་པས། ཇི་ཞིག་ནས……………མཆོག་གི་དངོས་གྲུབ་ཐོབ་སྟེ། གྲོང་ཁྱེར་རྣམས་སུ་སོང་ནས། བྱ་སྣ་ཚོགས་པ་བསད་པ་དང་གསོ་བའི་ནུས་པ་བསྟན་པ་ན། མཚན་ཡང་དེ་ལྟར་དུ་གྲགས། སློབ་དཔོན་འདིས་ཡ་ཤི་ཏ་ཧྲཱུན་ཞེས་བྱ་བའི་རྣལ་འབྱོར་པ་ཞིག་ལ། དབང་བསྐུར་ཕྱག་རྒྱ་བཞིའི་སྙིང་པོ་ཚིགས་བཅད་གསུམ་པོ་འདི་གསུངས་ནས་བསྒོམ་དུ་བཅུག་པས། མི་རིང་བར་རྟགས་ཐམས་ཅད་མཐོང་

ཧཱ་ཀྲུར༔ དེ་ནས་གདམས་པ་མཐའ་དག་གིས་རྒྱུད་སྦྱངས་ནས་ཇིཾ་ཞིག་ནས་ཨ་རེ༔ཞེས་གསུངས་པས། གསུངས་ཐག་ཏུ། དེས་ཀྱང་གྲུབ་པ་ཐོབ་ཅེས་གྲགས། དེས་ར་ཧི་གུ་ཧྱ་ལ། དེས་ལཀྵྨི་
གུ་ཧྱ་ལ། དེས་བདག་གི་བླ་མ་ལ་གདམས་སོ། །དེ་ལ་རྡོ་རྗེའི་ཚིག་ཤེ་ལོ་ཀ་གསུམ་པོ་འདི། རྒྱུད་ཀྱི་ངེས་པའི་དོན་སྙིང་པོ་ལས་ཀྱང་སྙིང་པོར་གྱུར་པ་སྒོམ་ཚུལ་ཚིག་ཉུང་ངུས་སྟོན་པ་ཡིན་ཏེ།
ཚིགས་བཅད་དང་པོས་མདོར་བསྟན། གཉིས་པས་སྒོམ་བྱའི་རང་བཞིན་གྱི་སྒོ་ནས་རྒྱས་པར་བཤད། གསུམ་པས། ལམ་གྱི་རིམ་པའི་མངོན་རྟོགས་ཀྱི་སྒོ་ནས་རྒྱས་པར་བཤད་པའོ། །
དང་པོ་ལ། ལཾ་དོན་མདོར་བསྟན་པ་དང་། ཐུན་མོང་མ་ཡིན་པའི་རྒྱུ་རྐྱེན་བསྟན་པའོ། །དང་པོ་ནི། ཐུམ་པར་ཆའི་རྐྱང་པ་གནས། །ཚུ་མཐར་བྱེད་པས་ཟུམ་པ་རོ། །ཟུམ་པ་ནི
ལུས་ཏེ། ཚུ་ཞེས་བྱ་བ། བྱང་ཆུབ་ཀྱི་སེམས་ཀུནྡ་རྐྱང་པ་ཞེས་པ་ བཞིའི་དོན་ཏོ། འབྱུང་བ་བཞིའི་རླུང་གནས་སོ་ཞེས་སྨྲ་རོ། །ཚུ་མཐར་བྱེད་པ་ཞེས་པའི་དོན་ནི། ཚུ་ཏེ་ཧྲི་དརབ།
ཐིག་ལེ་མཐར་བྱེད་པ་སྟེ་སྦྱངས་ནས་དག་པའོ། །དེའི་ཕྱིར་ཐུཾ་པ་ལྟེ་བ་སྤྱི་མའི་ལྷ་སྐུའི་ཐུམ་པ་འགྲུབ་པའོ། །གཉིས་པ་ནི། བླ་མར་ཡང་བྱེད་ཞེས་སོགས་ཏེ། བླ་མ་ནི། རྣམ་པ་གསུཾ
སྟེ༔ རང་བཞིན་གྱི་བྱེད་པོ་ཐིག་ལེའི་དང་། རྐྱེན་གྱི་བྱེད་པོ་སྦྱོར་བའི་ དང་། རྒྱུད་གཞན་གྱིས་བྱིན་གྱིས་རློབ་པའི་བྱེད་པོ་རྡོ་རྗེའི་བླ་མ་རྣམས་སོ། །དེ་རྣམས་ཀྱི་ཞབས་ནི་བླ་མའི

༄༅། །ཞབས་སོ། །དེ་གཤེགས་པའི་མི་སྐྱེ། རྡོ་རྗེ་སློབ་དཔོན་རྟག་ཏུ་སྒོམ་པ་དང་། སྤྱོད་འོག་གི་རྣལ་འབྱོར་ལ་བརྩོན་པས་རླུང་རྣམས་ཐིག་ལེར་ཐིམ་པ་དང་། སྙིང་གའི་ཐིག་ལེ་ལ་གནད་དུ་བསྣུན་པས་རླུང་སེམས་ཀྱི་འགྲོ་འོང་གཅིག་ཏུ་བསྡུས་པ་རྣམས་ལ་ཞེས་བརྟན་པར་འགྱུར་ཏེ། རྒྱུད་ལ་བྱིན་རླབས་ཞུགས་པས་གྲོགས་བྱས་ནས། རྣལ་འབྱོར་གྱི······སྟོབས་ཀྱིས་བདེ་སྟོང་དབྱེར་མེད་ཀྱི་ཏིང་ངེ་འཛིན་དང་། རླུང་སེམས་ཀྱི་འགྲོ་འོངས་གདམས་པའི་སྒོ་ནས་ཀྱིས། སྟོང་པ་དང་རྗེས་སུ་སྟོང་པ་དང་། ཤིན་ཏུ་སྟོང་པ་དང་། ཐམས་ཅད་སྟོང་པ་ཆེན་པོ་རྣམས་རིམ་གྱིས་མངོན་དུ་བྱེད་པ་ཡིན་ནོ། །དེ་ལྟར་ན། ཐམ་སྐུ། རྡོ་རྗེ་འཆང་ཆེན་པོ་ཡི་གོ་འཕངས་མངོན་དུ་བྱེད་དོ། །གཉིས་པ་ལ། སློབ་མ་བྱ་དཔྱིད་རྒྱས་པར་བ་བཤད་པ་དང་། ཐིག་ལེ་དེ་བཅིང་གྲོལ་གྱི་བྱེད་པོ་ཡིན་པར་བ་བཤད་པའོ། །དང་པོ་ནི། ཨེ་ཝཾ་ཡི་གེ་ཞེས་བྱ་བ་ལ་སོགས་པའོ། །དེ་ལ་གང་དུ་གནས་པ་ནི། འགྲོ་བའི་སྙིང་ཁར་རོ། །རྣམ་པ་ཇི་ལྟར་གནས་པ་ནི། རླུང་འོད་ཟེར་ལྔ་པ་ཧཱུྃ་གི་གདངས་སུ་གནས་ཏེ། ངོ་བོ་རླུང་ཡིན་པ་དེའི་ཕྱིར། གྲག་ཅེས་སྒྲོག་ཅེས་སྨོས་སོ། །རང་བཞིན་བ་བཤད་པ་ནི། ཨེ་ཝཾ་ཡི་གེའི་སྒྲ་ཞེས་སྨོས་ཏེ། ཐེ་ཡིག་ལྷུ་རྡུ་ལ་སེམས་གསུམ་རེ་གཅིག་པ། ཡ་ཡིག་འབྱུང་བ་ལྔའི་རླུང་ཡིན་ཏེ། དེ་རྣམས་ཀྱི་དངས་མ་གོང་བུ་གཅིག་པའི་རྒྱུ་ལ་ཀྱི་ཡེ་ནས་གནས་པ་ཡིན་ཏེ། ཀུན་རྫོབ་ཀྱི་གདོང་

ཁ་ཟླ་ཡོ་ལས་རྐྱང་

མའི་དངོས་པོའོ། །ཅི་ཁ་དོག་ནི་དྲུག་ཡིན་ན་འབྱུང་བ་ལྔར་འགྱུར་ཞེ་ན། གང་སྔོ་བསྡངས་སུ་སྣང་བ་ནི། ཁམས་ལྔའི་སྣང་གི་རང་བཞིན་ སྟོང་ཉིད་དེ་མཚོན་པ་ཡིན་ནོ། །གཉིས་སྣང་
གི་བག་ཆགས་དང་བཅས་པའི་མཐུ་ལས་འདི་ལྟར་འབྱུང་བ་ལྔའི་སྣང་རྒྱ་རགས་པ་དག་འབྱུང་ཞིང་། དེའི་དབང་གིས་ཕྲ་རྡུལ་ལས་ཀྱང་ཕྲ་རྡུལ་རགས་པ་དག་འབྱུང་ལ། དེའི་དབང་གིས། གཟུང་
འཛིན་གྱི་སྣང་བ་འབྱུང་། སྣང་བའི་རྫས་སུ། སེམས་ཀྱི་འགྲོ་འཁྲུལ་པས། ཀུན་རྟོག་སྣ་ཚོགས་པ་སྐྱེ་བས། དེ་ལས་ཕུང་སྐམ་རགས་པའི་ལུས་འགྲུབ་སྟེ། ལུས་ངག་སེམས
གསུམ་རགས་པར་འགྱུར་རོ། །ལུས་ལས་ལས་དང་ཉོན་མོངས་ཏེ། །དེས་ཀྱང་བག་ཆགས་བསགས་པར་བྱེད་དོ། །ཞེས་སྣང་པ་ཞི་གཉིས་པ། མཁའ་སྤྱོད་དགའ་ལྷར་ཞེས་བྱ་བ་ལ་སོགས་
པའོ། །དེ་ཡང་། དཔེ་དོན་གཉིས་ལས། དཔེ་ནི། གྲུམ་ཟེ་ཅན་པས། སྤྲིན་ཚིམ་ཏོག་སྤྲེལ་བས་ནམ་མཁའ་ལས་བྱུང་བ། །དེ་ནི་གཞན་དུ་སོང་བ་མཁའ་ལ་ཐིམ། །ཞེས་པ་ལྟ་བོ།།
དོན་ནི། དོན་དམ་པར། ནམ་མཁའ་རྡོ་རྗེ་སྟེ། གཉུག་མའི་འོད་གསལ་ལ་མི་ཤིགས་པའི་ཐིག་ལེ་ནི། དྲི་མ་དག་པ་དང་། སྒྲིབ་པས་སྒྲིབ་པ་མེད་མོད་ཀུན་རྫོབ་ཏུ་འཆིངས་པ་དང་གྲོལ་བར་སྣང་
བ་ནི། ཐིག་ལེར་རླུང་སེམས་འགྲོ་འོང་ས་ཁམས་ཕྲ་བ་ལ་ཐིམ་ཞིང་། དེ་ཡང་དེ་གཙོ་མཆོག་བཞུགས་པའི་ལྷུན་གྲུབ་ཀྱི་ཡུམ་མཛོད་དུ་འགྱུར་བ་ཡིན་ལ། ཐིག་ལེར་མ་བཅིངས་པ་ལས། ཀུན་རྟོག

༄༅། །གཏན་ཚོ༔ དེ་ནས་དེ་ཉིད་···ལུས་ཀྱི་ནང་དུ་དྲངས་ཏེ་ཧུཾ་བ་ཙྪ་དང་བསྲེ་ཞིང་སྒོམ་པས་རོ་རྐྱང་གཉིས་དང་སྲོག་ཐུར་གྱི་རྒྱུ་བ་འགགས་ཤིང་སྟོང་གཟུགས་དང་རླུང་འདྲེས་པར་འགྱུར་
པའི༔ སློག་རྩེ་ལ་ལོ༎ དེ་ཉིད་ཡུན་བསྲིངས་ཏེ་སྒོམས་པ་ལ། སེམས་དང་སྟོང་གཟུགས་རླུང་གསུམ་སྦྲུར་འདྲེས་པ་དེ་ཉིད་ཐིག་ལེ་དང་ཡང་འདྲེས་པས་ཡེ་ཤེས་ཀྱི་གཏུམ་མོ་འབར་བརྒྱུན་མི་འཆད་ཅེད།
ཕ་ཨ་བ་ཧྲུ་ཧྲིར་ཞུ་བདེ་ཡང་ཡང་བསྐྱེད་པ་ནི། འཛིན་པ་དེ་ཡན་ལག་གོ །དེ་ནས་ཐོད་དུ་བཤད་པའི་དངོས་དང་ཡིད་ཀྱི་རིག་མ་དང་། སྟོང་གཟུགས་ཀྱི་ལྷ་ཡབ་ཡུམ་གྱི་ཞུ་བདེ་ཁྱད་པར་ཅན་བསྐྱེད་པ
ནི་རྗེས་དྲན་ནོ། །དེ་གོམས་པ་ལས་རྩ་རྣམས་བྱང་ཆུབ་ཀྱི་སེམས་ཀྱིས་གང་སྟེ། ཕུང་ཁམས་སྐྱེ་མཆེད་ཐམས་ཅད་ཐིག་ལེའི་རྣམ་པར་འགྱུར་པ་ནི། ཏིང་ངེ་འཛིན་གྱི་ཡན་ལག་སྟེ། དེ་ནས་རྡོ་རྗེ་འཛིན་
པ་ཆེན་པོའི་ཡེ་ཤེས་ཀྱི་སྐུ་ཐོབ་པར་འགྱུར་རོ། །སོ་སོར་བསྡུད་པ་དང་བསམ་གཏན་ལ་སོགས་པའི་སྦྱོར་བ་དང་། བསྡུ་བ་དག་ནི། ཆོས་ཀྱི་ཕྱག་རྒྱའི་རྣལ་འབྱོར་དུ་བཤད་པ་དེ་ལྟ་བུས་རྒྱས་
འདེབས་པ་ཡིན་ནོ། །ཕྱག་རྒྱ་ཆེན་པོའི་རིམ་པའོ༎ འཕྲོས་དོན་ལྟ་བའི་མན་ངག་ནི། དེ་བས་གཟུགས་མེད་མཐོང་བ་པོ······ཞེས་བྱ་བ་ལ་སོགས་པས་ཕྱི་རོལ་དོན་མེད་དེ་སེམས་
ཀྱི་སྣང་བའོ། །སེམས་མེད་སེམས་ལས་བྱུང་བའང་མེད། །སེམས་ཀྱི་སྣང་བ་ཙམ་དེ་ཡང་གཞན་རྒྱུ་ལ་ལ་ཡོད་པ་མ་ཡིན་ཏེ། ཐམས་ཅད་ཆུ་ཡི་ཟླ་བ་ལྟར། །འདོད་པས་རྣལ་འབྱོར་མས་ཞེ

422 ཀྱིས་ན་ །ཚུལ་པ་ལ་སོགས་པའོ། །སེམས་པ་པོ་ནི་རང་བཞིན་ནི་ཡང་མི་དམིགས་པའི་ཚུལ་གྱིས་མཉམ་པར་གཞག་པ་ནི། སྒོམ་མེད་སྒོམ་པ་པོ་ཡང་མེད། །ཅེས་བ་དང་། གང་ཕྱིར་ཕྱིན་ཀྱིས་མི
སྒོམ་པར། །ཅེས་པ་ལ་སོགས་པའོ། །དེ་བཞིན་དུ། རང་རིག་བདག་ཉིད་དག་པ་ཉིད། །ཅེས་རིག་པ་དང་། རང་གི་རིག་པའི་བདེ་བ་མཆོག །ཅེས་རང་བཞིན་བདེ་བ་དང་། དེ་ཕྱིར་སངས་
རྒྱས་དང་དེ་ཡི་ཞིང་། །ཅེས་པས་ཀ་དག་ནས་ཟུང་འཇུག་ཡིན་པ་དང་། རྣམ་ཀཱ་དག་པ་གཉིས་བསྟན་པ་ལ་སོགས་པས་རྒྱུད་ཀྱི་ཡོ་བ་གདོད་ནས་མ་གྲུབ་ཅིང་། ཆོས་ཉིད་ཀྱི་དཀྱིལ་ན་ཞེང་ཕྱུག་ཕྱུག
ཐུབ་པར་ཐུབ་ཐཿ་པ་ཅན་དང་དོ། །དེ་དག་གི་སྒོམ་ཚུལ་ནི་ འདི་ལྟ་བུ་ཡིན་ཏེ། ཇོན་དགེ་ཐམས་སྤྱར་དང་འདུ་བར་བྱས། སེམས་སྐྱོང་བའི་སྐྱེ་ངང་དུ་རང་བབས་སུ་བཞག་སྟེ་དམིགས་སྤྲོར་ག་ཅིག །
དེ་ལ་དེ་ཉིད་སྒོས་ཡུམ་པས། གང་དུ་ཡང་མ་གྲུབ་པ་སྟེ་དམིགས་སྤྲོར་གཉིས། འདི་ནི་སེམས་ལས་གཞན་དུ་མེད་པར་ངོ་སྤྲད། སེམས་ཀྱི་རང་བཞིན་ལ་བ་ཟེ་བ་ཅེས་མེད་པའི་ཡུལ་གྱིས་ལྷག་ཁེར་
བཞག དམིགས་སྤྲོར་གསུམ། དེ་ཉིད་ཚེ་དེ་བ་ལྟས་ ཤིང་བཙལ་བས་གང་དུ་ཡང་མ་གྲུབ་སྟེ་བཞི་པའོ། །འདི་དང་དེ་རྣ་པ་རང་བཞིན་མེད་ ··· པར་ངོ་སྤྲད། རིག་པའི་ ··· དངས་ཆ་ཡ་ཐགས་ལ་པ
ལས་ ··· ཅི་ཡང་དཆ་དང་དུ་རུང་བ་ཞིན་ངེས་མཚོ་དཔྱད། རང་བཞིན་ཆོས་ཉིད་རྣམ་པ་ཐམས་ཅད་པར་ཡང་ངོ་སྤྲད་དེ་ལྟ་བའོ། །ཞུ་བདེ་ལ་སོགས་པའི་བདེ་བས་སེམས་ཉིད་བདེ་བར་ལྡན་ ··· གཅིག

༄༅། །གཞན་གྱིས་བརྗོད་མིན་ལྷན་ཅིག་སྐྱེས། །གང་དུ་ཡང་དག་མི་སྙེད་དེ། །བླ་མའི་དུས་ཐབས་བསྟེན་པ་དང་། །བདག་གིས་བསོད་ནམས་ལས་ཤེས་བྱ། །གང་དུ་ཡང་ཞེས་པ་ནི། བརྟུལ་ཞུགས་དང་། བསྐྱེད་རིམ་དང་། མན་ངག་གི་གནད་དང་མི་ལྡན་པའི་རྫོགས་རིམ་ལྷུར་བཅོམ་པ་རྣམས་སོ། །བདག་གི་བསོད་ནམས་ནི་རྒྱུ་དང་རྐྱེན་གྱི་ཕྱེད་པོ་བླ་མ་གཉིས་ཡིན་པས། འདིའི་དོན་སྟོན་པར་བཞེད་ནས། བླ་མར་ཡང་ནེ་དེ་རྗེ་སྒྲོ་གསུངས་ཏེ། གོ་སླའོ། ཡང་དེ་ཉིད་ལས། རྡོ་རྗེ་སྙིང་པོ་སྙིང་རྗེ་ཆེ། །དངོས་པོ་ཉིད་གྱིས་རྣམ་གྲོལ་ཞིང་། །དངོས་པོས་འཆིང་བའི་འཆིང་བར་འགྱུར། །དེ་ཡོངས་ཤེས་པས་གྲོལ་བ་ཡིན། །དངོས་པོ་མེད་པ་ཡོངས་ཤེས་ནས། །དངོས་པོ་སྒོམ་ཀྱང་ཤེས་རབ་ཅན། །དངོས་པོ་མེད་པའང་ཡོངས་ཤེས་ནས། །དེ་ལྟར་ཧེ་རུ་ཀ་སྒོམ་བྱ། །འདིའི་ཚིག་རྐང་དང་པོ་གསུམ་གྱི་དོན་ཕྱུགས་ལ་བཞག་ནས། མཁའར་སྐྱིན་དག་ལྟར་ཞེས་སོགས་གསུངས་པ་ཡིན་ཏེ། དངོས་པོ་ནི། རང་བཞིན་གྱི་དངོས་པོ་མི་དམིགས་པས་སོ། །དེས་ཅི་ལྟར་གྲོལ་བར་འགྱུར་ཞེ་ན། །རྡོ་རྗེ་སྙིང་པ་ཉིད་ཀྱི་སྙིང་པོ་ཅན་ཀྱི་ཐུན་མོངས་མ་ཡིན་པའི་སྙིང་རྗེ་བདེ་བ་ཆེན་པོར། དངོས་པོ་དེ་འགགས་ལ་ཞིང་གནས་གྱུར་པ་ནའོ། །གསུམ་པ་ནི། ཡུལ་བདེ་བར་སོགས་ཏེ། དེ་ལ་ཉེ་སྦྱར་སུ་ནི་འདིར་བདེ་བ་འཐམ་བཟང་པོར་བརྗོད་དོ། བདེ་བ་དང་ཡུལ་དུ་ཞེས་པ་འམ།

424 ཡུལ་བཟང་པོ་ར་ཞུས་པ་ར་བཀྱུར་རོ། །བདེ་བཞི་པ་དང་བ་ལས་ཕྱིར་ཕྱོགས་ནས་སེམས་སྙིང་གཅིག་པའི་ཤིན་ཏུ་སྦྱང་སོ་ང་ལས་གྱུར་བ་ངམ། སྤྲོས་བྲལ་ལ་མཉམ་པར་བཞག་པའི་བདེ་དགའ་ཉིད་ཀྱང་མ་
ཡིན་ནོ། འདི་སྐྱེད་ཅིང་འདི་ཁམས་ལ་བབ་པ་བཅིག འདི་ནི་སོ་སོར་བྲལ་ཀྱི་ལ་བ་དང་རིམ་པ་དང་པོ་གོམས་པ་བཞིག་གིས་སྟོགས། རིམ་སྒོམ་པ་ལས་འབྱུང་ངོ། ཇི་ལྟར་ཞེ་ན། རླུང་རྣམས་ཧཱུྃ་ཏི་ར་ཐིམ་
པས་ཚ་རླུང་ཐིམ་འབབ་རྣམས་རྟོ་ཞུབ་པའི་འདུ་ཤ་སྤྱོད་དང་། དེས་ཀྱི་སྐད་ཞེ་བར་གྱུར་དོ། རླུང་ཐིམ་པར་སྦྱོར་པ་ཀཱ་མ་རྡོ་ལ་ཞུགས་ལ། ཁམས་ལ་འདུ་འཕྱོར་ཀྱི་བདེ་བ་སྐྱེ་དགའ་བ་བཞི་ཐོབ་པ་ལས་
གཙོ་བོ་ནི་ལྷན་སྐྱེས་ཡིན་ནོ། བདེ་བ་འདི་ལ་ཤེས་ཏེ་སེམས་ཉིད་ལྷན་སྐྱེས་སུ་ཤར་བ་སྟེ་ཉིད་དང་། དབྱེར་མེད་ཀྱི་སྐྱེ་མ་པའི་ཐུན་མོང་མ་ཡིན་པའོ། །རླུང་ཧཱུྃ་ཏི་རླུང་ཐིམ་གསལ་སྟོང་བ་ཡར་རྡོ་རྗེའི་བཟླས་
པ་དང་། བུམ་ཅན་དང་། གཏུམ་མོ་དང་། ཕྱག་རྒྱའི་སྦྱོག་རྟོལ། སྒྲིང་གཞི་ཐིག་ལེ་ སོག་ལ་སྟེ་ཕྱག་དང་རྣལ་སྦྱོར་གཞི་ཐེ་ཉིད་དང་། ངང་གསལ་ འཆར་བའི་གདམས་གཙོ་བོ། སྙིང་
གསྟེ། དགེ་ཕྱི་མདུད་གྲོལ་བས་ལམ་དེ་ནས། རླུང་སྤྲ་རགས་ཐིམ་པ་ལས་པ་ཡིན་ལ། ཡུལ་དུ་ཞེས་པ་ཡུལ་ཏུ་ཡུལ་བཟང་པོའོ། །ཡུལ་ནི་སྤྲོས་པ་ཐམས་ཅད་སྟོངས་པའི་སྟོང་ཉིད་ཆོས་
ཐམས་ཅད་ཀྱི་རང་བཞིན་སྟོང་པ་དང་། བཟང་པོ་ནི་བདེ་བ་ལྷན་སྐྱེས་ཡེ་ཤེས་ཀྱིས་དེ་རྟོགས་པ་སྟེ། དེ་ནི་མིག་འཕེལ་ཤེས་ཀྱིས་དཀར་པོའི་ཕྱོང་བ་ལྟ་བུར་མི་འགྱུར་ལ། བདེ་བ་སྟོང་ཉིད་རྟོགས་

༄༅། པའི་ངོ་བོར་སྨྲས་པ་ནས། སྟོང་ཉིད་བདེ་བའི་ངོ་བོར་ཤར་བས་ན། ཡུལ་ཡང་ཡིན་བཟང་པོ་ཡང་ཡིན་པའོ། །དེའི་ཕྱིར་བདེ་བ་ལ་མི་རྟོག་པ་ཙམ་དང་། རྟོགས་ཀྱི་སྒོ་དུ་མ་ལས་སམ། རྒྱུ་མཚན་མེད་པར་ཡང་། འདི་དག་མེད་པའོ་ཞེས་སྒོམ་པ་ཡང་སྟོང་ཉིད་ཟབ་མོ་སྒོམ་པར་མི་ལྟ་ལ། རྟོག་པ་བཀག་པ་ཙམ་དང་ཆེད་དུ་མི་འགོགས་པར་དྲན་པས་སྐྱོང་བ་ཡང་མིན་ནོ། །མིག་ལྟ་བུ་དག་གིས་དཀར་པོའོ་ཞེས་རྟོག་པ་ཡང་མེད་ལ། རྟོག་པ་དགག་པ་ཡང་མེད་པར་དཀར་པོ་མཐོང་བ་བཞིན་དུ། དངོས་པོ་དག་སྣང་ཡང་རུང་མི་སྣང་ཡང་རུང་རྣམ་པ་ཐམས་ཅད་དུ་མ་བརྟགས་པར་ཡང་རང་བཞིན་མེད་པར་མཐོང་བ་ན་འདིས་ནི་བདེ་སྟོང་སྒོམ་པའི་སྟོང་ཉིད་འགྲུབ་པ་པོ། །འོན་ཀྱང་དེ་དག་རྣམས་ཀྱང་ཐབས་ལ་རྟེན་ཏོ། །ཁ་ཅིག་ནི་འདི་རང་བཞིན་ཅུ་གལ་ཡང་ཆེ་མོད་གྲུར་ཞུགས་པ་ཙམ་གྱིས་ནི་རི་བུའི་གླིང་དུ་ཕྱིན་པ་དོན་གྲུབ་པར་ལྟོས་ན་མི་རུང་ངོ་། །སྟོང་པ་ཉིད་ནི་ཐམས་ཅད་དུ་ཕྱིར་མེད་ན། བཟང་པོ་དང་བཟང་པོ་མ་ཡིན་པ་ག་ལ་ཡོད། སྨྲས་པ། ཀཱ་ཙ་དང་། བྲག་ལ་ནི་བྱེ་བྲག་མེད་མོད། གཏུག་པ་དང་ལྡན་པའི་ཀཱ་ཙ་པ་དང་བྲག་ལ་བདག་སྟེ། བྲག་ལ་ནི་ནི་ཡུལ་བཟང་པོའོ་ཞེར་བ་དང་། གསེར་གྱི་རྒྱན་ནི་གཅིག ........ ནམ་མཐོང་ཀས་ལྷུན་པའི་མཛེས་སོ་ཞེས་པ་བཞིན་ནོ། །དེས་ན་ཡུལ་བདེ་བར་ཏེ་སྣང་རྣམ་ལ་མི་ཞིགས་པའི

རླུང་ཕྲ་མོ་ལ་ཐིམ། དེའི་སྟོབས་ལས་འབར་འཛག་གིས་སྤྲ་མདུད་གྲོལ་བས་ཐོབ་པའི་བདེ་སྟོང་དགའ་བ་བཞི་ལྷན་སྐྱེས་ཀྱི་རྒྱུའོ། །དེ་ལས་བྱུང་བའི་ཡུལ་ཅན་འབྲས་བུ་ནི་སྒྱུ་མའི་སྐུའོ༔
དེ་ཉིད་བརྟན་པར་གྱུར་ན། ཁམས་དང་རླུང་གི་འགྲོས་དང་ལྷན་ཅིག་པཾ་རྟུ་ཀྱིས་བསྐྱུད་པའི་སྒྲ་ ཕྲོ་སྐྱེ་གང་བློ་བདེ་བ་དམ་པར་ ཤར་བའི་འོད་གསལ་ལོ། །ཅེས་པའི་དོན་ སྒྱུ་མའི་ལྷ་དང་།
སྒྲ་མའི་ཁྲ་མ་ཀ་ཉི་གར་སྒྱུར་རོ། །མིག་འཕྲུལ་ལྟ་བུའི་ཡེ་ཤེས་ཀྱི་སྐུ་དོན་གྱི་ སྟོང་ཉིད་ལ་འཇུག་པ་སློབ་པ་དང་། ཞུགས་པ་དང་། དེ་ལས་ལྡང་བ་བརྡམས་ལས་ལས་སྣ་ཕྱི་ གཉིས་ལ
ལྷན་ཅིག་ཏུ་གནས་པས་ལྡན་པ་དང་། ཐར་པ་ལ་དེ་ལྟར་མེད་ཀྱང་རྒྱུ་འབྲས་ཀྱི་ཚུལ་དུ་ལྡན་པ་ཡིན་ནོ། །བྲམ་ཟེ་རྡོ་རྗེ་པའི་བདེ་བ་མཆོག་ཉིད་མངོན་སུམ་དུ་རྟོགས་པའི་ཡེ་ཤེས་ཡིན
ལ༔ དེ་ཡི་སྒྱུ་མ་དེ་དང་ཟུང་དུ་འཇུག་པའི་རྡོ་རྗེའི་སྐུའོ། །སེམས་ཅན་ཐམས་ཅད་ལ་རང་ཉིད་ཇི་ལྟ་བའི་སྐུ་སྤྲོས་ཞིང་སྐྱོང་ལས་ནས་ངོ་ཡོག་ཉིས་ལྷ་ཡོད་པར་མོས་པས་དེ་ལྟར་སྣང་བའི་ཞེས་པའི
དོན་ཡིན་ནོ། །འདིའི་སྐྱོད་པའི་སྐབས་སུ་ཀ་ཞེ། ན་དུ་ཡང་སྐྱེ་སྒྱུ་མའི་ལྟས་ཞེས་པར་ཡང་སྒྱུར་བར་བྱའོ། ཇི་སྐད་དུ། ལུས་དང་ངག་སེམས་རྡོ་རྗེ་ལ། །རྡོ་རྗེ་འཛམ་པ་རབ་ཏུ་བསྒོམས།།
ལུས་དང་ངག་སེམས་ལ་ སྦྱོར་པས། །རྡོ་རྗེ་འཛམ་པར་དུ་བར་འགྱུར། །དེ་དག་གདལ་བརྟེན་པའི་རྒྱུ་དང་སྦྱར་བཞི། སྐུ་དང་དྲངས་པའི་ལུས་ལ་སོགས་ཚན་པ་གསུམ་དང་།

༄༅། །དེ་ཡོངས་ཤེས་སོགས་དང་། མཁའ་འགྲོ་མའི་སྡོམ་པ་ནི། །ཨེ་ཝཾ་རྣམ་པ་ཅི་ཞེས་བརྗོད། །ཞེས་དང་། ཨེ་ཡི་ཆ་བྱད་བཟང་པོ་གང་། །དབུས་སུ་ཝཾ་གི་རྣམ་པར་བརྒྱན། །བདེ་བ་ཐམས་ཅད་ཀྱི་ནི་གནས། །སངས་རྒྱས་རིན་ཆེན་ཟ་མ་ཏོག །སྐད་ཅིག་དབྱེ་བས་ཕྱེ་བ་ལས། །དགའ་བ་དེ་ལས་སྐྱེ་བར་འགྱུར། །སྐད་ཅིག་ཤེས་ན་བདེ་ཡེ་ཤེས། །ཨེ་ཝཾ་ཡི་གེར་རབ་ཏུ་གནས། །སྣ་ཚོགས་དང་ནི་རྣམ་སྨིན་དང་། །རྣམ་ཉིད་དེ་བཞིན་མཚན་ཉིད་བྲལ། །སྐད་ཅིག་བཞི་ནི་རབ་རྟོགས་པས། །ཨེ་ཝཾ་རྣལ་འབྱོར་པས་ཤེས་འགྱུར། །ཞེས་དང་། བཙུན་མོའི་བྷ་ག་བདེ་ཆེན་དུ། །སྟོན་པ་སུམ་སུ་རྩ་གཉིས་མཚན། །གཙོ་བོ་དཔེ་བྱད་བརྒྱད་བཅུར་ལྡན། །ཞེས་པ་ལ་སོགས་པ་དང་སྦྱར་བར་བྱ་སྟེ། ཧེ་རུ་ཀའི་སྒྱུ་མའི་ལྷ་རྣམ་པ་གཉིས་ཡོད་ལ། དེ་ཡང་ཡེ་ཤེས་ཀྱི་སྐུ་ཡིན་ཏེ་དེའི་རྒྱུ་གཙོ་བོ་ནི་བདེ་སྟོང་ལྷན་སྐྱེས་དཔེ་དུ་རྡོ་རྗེའི་ཡེ་ཤེས་སྒོམ་པར་བྱའོ་ཞེས་སོ་སོར་སྦྱར་རོ། །ལུས་ལ་ཏེ་གཅུག་མའི་ལུས་ལ་ཡེ་ཤེས་ཆེན་པོ་ལྷན་ཅིག་སྐྱེས་པ་མི་འགྱུར་བའི་བདེ་བའི་རྒྱུ་ཐམས་ཅད་གནས་པ་ཡིན་པས་དེ་ལྟར་སྒྲུབ་པར་བྱེད་དགོས་ལ། ལྷ་དེ་ནི་ཚུལ་དུ་གྲུབ་པ་ལྷ་ཞིག་ཡོད་ཀྱི་གསར་དུ་རྟོག་པས་སྒོམ་པ་ཐམས་ཅད་སྤྱངས་པའོ། །འགྱུར་མེད་བདེ་བའི་རྒྱུ་ཇི་ལྟར་གནས་ཞེ་ན་རླུང་དང་ལམ་རྟེན་བརྟེན་པའི་འབྲེལ་པ་ཉིད་ལས་བདེ་བའི་རྟེན་ཁུ་ཚུལ་དག་ཀྱང་འབྱུང་བའི་ཕྱིར་དེ་ཉིད་དོ་

ཞེས་འཆད་སྐད། ཁ་ཅིག་ནི་ལུས་ལ་བདེ་བའི་རྟེན་ཀུནྡ་ལྟ་བུ་གནས་ལ། དེ་ཡང་ཕྱག་རྒྱ་བཞི་པོའི་དང་པོ་གསུམ་གྱིས། ལས་ཀྱི་གཏུམ་མོ་འབར་བ་ནས་མཧར་ལྷན་སྐྱེས་ར་བྱུང་ལ། དེ་མཐར་
བདེ་བ་བསྐྱུར་དང་བཅས་པ་ལས་རྟོག་པ་ཞེས་སོགས་སྒྱུ་མའི་ལྷ་ཞེས་བཞེད་པ་སྔར་བཞིན་གསུང་། དངོས་པོ་ཀུན་ལ་བདེ་སྟོང་གི་རྒྱས་བཏབ་པས། གང་སྣང་དེ་ཉིད་སྒྱུ་མ་རོལ་ཀྱུ་ཆར་བས་པ་ཞེས།
ཁྱབ་ཅེས་འགའ་ཞིག་དང་། གཞན་དག་ནི་བདེ་ སྟོང་གི་ཡང་སྟོང་པ་ནི་དངོས་པོ་ཐམས་ཅད་ལ་ཁྱབ་པ་སྟེ་ཐམས་ཅད་རང་བཞིན་མེད་པར་མཉམ་པ་ལ་དེ་སྐད་ཅེས་བྱའོ་ཞེས་གཉིས་གཞང་འདོད་
གསལ་ལ་ལ་སྦྱོར་རོ། །གྲུབ་བརྙེས་ཆེན་པོ་ཤཱནྟི་གུ་པྟའི་ཞལ་སྔ་ནས། དེ་ལྟར་ཡང་རྫོགས་མོད་ཀྱི་ཡེ་ཤེས་ཀྱི་སྒྲ་དངོས་པོ་ལ་ཁྱབ་པར་སྨོས་པས……མ་དག་པའི་སྣང་ཞེན་ཕྲ་མོའང་ཟློག རང་སྣང་
ལ་དག་པ་འབབ་ཞིག་སྣང་། གཞན་སྣང་ལ་ཞེན་སྐྱོད་བའོ་ཞེས་པ་ཡི་མཆན་དག་མཁྱེན་པའི་གསུང་སྒྲོན་ཀྱིང་གསུམ་ཀ་དགོས་གསུང་། གཉུག་མའི་ལུས་ཤིན་ཏུ་ཕྲ་བ་ལུས་ཀུན་ལ་ཁྱབ་
ཅིང་གཙོ་བོར་ཆོས་འཁོར་ཀྱི་ལྟེ་བ་ཨེ་ཝཾ་མདུད་ལ་བརྟེན་པས་མི་ཞིགས་པའི་རླུང་སྟེ། དེ་ནི་མེ་ཏོག་དང་དྲི་ལྟར་ལུས་ལ་གནས་ཀྱང་། རགས་པའི་ལུས་ལས་སྐྱེས་པ་མ་ཡིན་ཏེ། འདི་ནི་ཐོག
མ་མེད་པ་ནས་རྒྱུན་མཆད་ཕྱིར། གང་ཟག་ཏུ་བཏགས་པའི་གཞི་གཙོ་བོ་ཡོད་འདི་ཉིད་དོ། །སྟོང་པའི་ཡེ་ཤེས་ལ་སྦྱར་རྩུ་ལ་གཅིག་ཏུ་བདེ་སྟོང་ལྷན་སྐྱེས་ཀྱི་ཡེ་ཤེས་དེ་ལུས་ལ་གདོད་མ་

༄༅། །ཞུས་གནས་ཀུང་ལུ་སྐྱེས་མིན་ཏྲ་ཟག་མེད་ཀྱི་ངོ་བོ་ཉིད་ཀྱི་ཕྱིར་ཞེས་དྲངས་སོ། །འདོད་ཚུལ་གཞན་ནི་མ་བཀོད་དོ། །དེ་ཡོངས་ཤེས་ཞེས་སོགས་
ལ་ཤེས་པ་ནི་རྣམ་གཞག་ཐོས་བསམ་ཀྱི་གོ་བ་དང་། སེམས་ཙམ་ངོ་ཤེས་པ་ལ་ཡི་སྦྱོར་ཀྱི། ཐུན་མོང་མ་ཡིན་པའི་བདེ་སྟོང་དེ་མཚོན་ལུས་དུ་བྱས་པ་ནི་ཡོངས་སུ་ཤེས་པའོ། །དེས་
སྒྲིབ་པ་གཉིས་ལས་གྲོལ་ཀྱི། ཐིག་ལེ་མི་འཕོ་བའི་བདེ་བ་ཙམ་པོས་ནི། ཆོས་དང་གང་ཟག་གི་བདག་འཛིན་དང་། ཁམས་གསུམ་ཀྱི་ཉོན་མོངས་གང་ཡང་རྩ་དྲུངས་སྤོང་མི་ནུས་ཤིང་།
འདོད་ཆགས་ཅན་ཀྱི་ངན་འགྲོའི་རྒྱུར་གསུངས་ལ། བདེ་བ་ཆེན་པོ་མེད་པར་ཡང་། དེས་བསྐལ་པ་གྲངས་མེད་པར་སྤྱོལ་བས་འབད་དགོས་པ། བདེ་སྟོང་ཡང་དག་པར་སྦྱར་བས་ཚེས་
སྦྱར་བས་ཆོས་ཉིད་རྟོགས་པ་ཡིན་ཅིང་། དེ་ཡང་······བདེ་བ་བསྐྱེད་པས་སྤྱོལ་མེད་དུ་སྟོང་ཉིད་ རྟོགས་པའི་ཡེ་ཤེས་འཆར་བའི་ཐབས་ལྷུང་དུ་ཧཾ་ཐིམ་པ་ཞིག་དགོས་པས། འདི་ནི་
ཁྱད་པར་མང་པོ་ཞིག་གོ །ཡེ་ཤེས་གང་གི་རང་སྣང་དུ་ཀུན་རྫོབ་ཀྱི་དངོས་པོ་ཐམས་ཅད་ཤར་བའི་ཡེ་ཤེས་མངོན་དུ་ཆུད་པ་དེས། དངོས་པོ་སྒྱུ་མའི་ལྷ་སྒོམ་ཞིང་མངོན་དུ་འགྱུར་
ལར། དེ་ཡང་བདེ་སྟོང་དེས། རགས་པ་དང་གཉུག་མའི་ལུས་དབྱེ་བར་ཐུབ་པས། དེ་ནས་དེ་སྒོམ་ཀྱི། གཞན་དུ་ན་ཡིད་ངོར་སྣང་བ་ཙམ་ལས། དེ་ལྟར་དངོས་སུ་བསྐྱེད་མི་

ཉམས་ལ། དེ་གྲུབ་པ་ན་མཉམ་གཞག་ཏུ་ཕྱོགས་གཞན་གང་དུ་འང་མ་སོང་ཡང༌། རགས་པ་དང་ཁོས་ཐ་དད་ཅིང༌། རྗེས་ཐོབ་ཏུ་གོམས་གཅིག་པའི་ཚུལ་གྱིས་འཇུག་གོ །ཤེས་རབ་ཅན
ནི་ཤེས་རབ་མ་ལས་དེ་སྒྲུབ་སྟེ། ཚངས་པའི་མི་དང་ཙ་ཀྲ་ལྟ་ཡང་ཤེས་རབ་ཡིན་ལ། གཉི་ཙུ་ན་དེ་ཤེས་རབ་ཡེ་ཤེས་ཀྱི་རྒྱས་གདབ་དང་ལྡན་པའོ། །དེ་ཡང་དངོས་པོ་མེད་པར་འདོད་ཆགས་ལ
དུ་པ་ཐུབ་ཅིང་ཤེས་པ་ སྐྱེ་སེམས་ཙམ་གྱི་ལྟ་ཡང་རང་བཞིན་མེད་པ་སྟོང་པར་རྟོགས་པས། སྣང་དང་བདེ་བའི་སེམས་སྒྱུ་མ་འདི་ལྟ་དེ་ལྟ་བུའི་རྡོ་རྗེའི་སྐུ་ཧེ་རུ་ཀ་ར་བསྐྱེད་ཅིང་སྒོ་ཙ་ནས
སྣར་ཟུང་འཇུག་ཏུ་བྱའོ། །ཡང་འབྲས་བུའི་སྐབས་སུ་གཉིས་སྣང་གི་དངོས་པོ་བག་ཆགས་ཐམས་ཅད་མེད་པའི་ཡང་ དགམ་ཐར་ལས་ཧེ་རུ་ཀ་ལོངས་སྤྱོད་རྫོགས་སྐུ་སྣང་ཞེ་ལ་སོ། །
སངས་རྒྱས་ཏུ་ཕྱུང་སོགས་ཐམས་ཅད་གད་དུ་སྒོམ་པའི་ཡེ་ཤེས་ནི་ཨེ་སྟོང་ཉིད་དང་ཝཾ་བདེ་ཆེན་གཉིས་སུ་མེད་པ་སྟེ། དེ་ཡང་རྣམ་པ་སྐྱེ་རྡོ་རྗེའི་སྐུ་དང་པིཡུ་ཊྜད། ཕྱིའི་དོན་ལ་མཆོག
རབ་སྟེ། ཟུང་འཇུག་ཏུ་གནས་ལ། ཨེ་ཝཾ་རྣམ་པ་དེའི་བདེ་བ་ཆེན་པོ་ནི། དབང་གི་དཔེའི་ཡེ་ཤེས་ཀྱིས་མཚོན་པར་བྱེད་ཅེས་རྒྱས་པར་མཁས་གྲུབ་རྣམས་ཀྱིས་བཤད་དོ། །
བཅོམ་ལྡན་སོགས་ཀྱིས་བོས་ནས་དྲིས་པ་དང་ལན་ལ། ཞད་དང༌། གསང་བ་དང༌། དེ་ཉིད་གསུམ་ལས། དང་པོ་ནི། ཇི་སྐད་དུ། འདི་དག་ཐམས་སུ་མཁའ་འགྲོ་མ། །ཙ་གཛྙ

༄༅། །མཛེས་པས་ཡང་དག་གནས། །ཞེས་པ་ལྟར། མཁའ་འགྲོ་མ་རྣམས་ཀྱི་སྒོམ་པ་ནི་མཁའ་འགྲོ་མའི་སྒོམ་པའོ། །མཁའ་འགྲོ་མ་སྤྲེ་སྣ་རྣམས་ཐམས་ཅད
རྩའི་གཙོ་བོ་སོ་གཉིས་དང་འཁོར་ལོ་བཞི། དེ་ཡང་ཚོགས་འཁོར་དུ་སྒོམ་པ་སྟེ། དེ་ལས་འབྱུང་ཞིང་བསྐྱེད་པས་སོ། དེའི་ལྟེ་བའི་རྩ་མདུད་ཨེ་ཝཾ་གི་རྣམ་པར་ཧཱུྃ་ལྟ་བུར་གནས་ཞེས་པའོ། །
རྩ་མདུད་ཨེའི་ཆ་བྱད་ལས་དེར་གནས་མི་ཤིགས་པ་པའི་རླུང་ཡང་ཨེ་ཝི་ཆ་བྱད་དོ་བཟླ་པོ་སྐྱེ་རླུང་དངས་མ་ཤིན་ཏུ་ཕྲ་བ་ཀང་གི་དཔུས་སུ་ལི་ཤིགས་སུ་བྲག་གི་ཐིག་ལེ་དངས་མ་ཧཱུྃ་གི་རྣམ་པས་རྣམ་
པར་བཀྲུན་ནས་གནས་པ། དེར་གཙུག་བསྡུན་པ་ལྟ་འོད་གསལ་ལ་བདེ་བ་ཆེན་པོ་འཆར་བས་བདེ་བ་ཞེས་སོགས་གསུངས་ཏེ། སཙ་ལོ་ཏྲ་ཤཾ། ཞེས་པས་སྐྱུལ་བ་བདེ་བསྐྱེ། དེ་ཡང་ཐམས་ཅད་
སྟོང་པ་དང་སྦྱར་བས། ཐམས་ཅད་བདེ་བའི་འོད་གསལ་ལོ། །དེའི་ཕྱིར་འདི་སངས་རྒྱས་ཀྱི་ཟ་མ་ཏོག་གོ །གཉིས་པ་ནི། བུད་མེད་བདེ་མ་ཚོགས་སྨན་སྒྲུབ་ཚོགས། །ཞེས་
པ་ལྟར། སམྦུར་ནི་ཤཾ་བར་འམ་སམྦུར་ཞེས་པ་འདར་སྟེ་མཁའ་འགྲོ་མ་སྟེ། ལས་དང་། ཡེ་ཤེས་དང་། རང་སྐྱེང་གི་རིགས་མ་རྣམས་ཏེ། དེའི་བདེ་བ་མཆོག་ནི་དེ་དང་སྦྱར་བས་དྲངས་པའི་
ལྷན་སྐྱེས་རྒྱུ་དང་བཅས་པ་ལས་ཨེ་ཝཾ་ཇི་ལྟར་འབྱུང་ཞེས། །ཡུལ་བདེ་བ་དང་། བློ་གྲོལ་དང་བཅས་པ་དང་། སྐྱོང་པའི་སླབས་ཀྱི་དོན་དྲིས་པའོ། །ཡང་གཞན་ནི་ཏྲ་ཀཱི་རྡོ་རྡོ་ཝི་ཚིགས་

པའི་མེ་དང་ལྡེ་བའི་གཏུམ་མོ། དཔའ་བོ་སྤྱི་དང་སྦྱོར་བའི་འདུ་འཕྲོད་ཀྱི་ཨེ་ཝཾ་བྲིས་ལ་སྦྱར་རོ། །ཨེ་ཡིག་གི་ཆ་བྱད་ཕྱག་རྒྱའི་པདྨའི་དབུས་སུ་ཝ་སྐྱེ་རྡོ་རྗེ་ནོར་བུའི་ལྟེ་བའི་རྩེ་མོ་ཨ་ཝ་དྷཱུ་ཏི
དང་སེམས་དཔའ་ཀྱི་ཁ་ག་མུ་ཁའི་རྩེ་མོ་མི་ཕྱེད་པར་བཙིངས་པ་ནི་དེའི་རྣམ་པ་དང་། ཀུནྡྲ་མི་འཕོ་བ་ནི···རྗེས་སུ་ང་རོའོ། །ནང་གི་བདེ་བ་བསྐྱེད་པ་དང་བདེ་བ་བརྟན་བྱེད་དབུ་མའི་རླུང་ངོ། །
བདེ་བཞི་ཐུན་མོང་མ་ཡིན་པའི་ཞུ་བདེའོ། །ཐམས་ཅད་ནི་དགའ་བ་ལ་སོགས་པ་མང་པོའི་དོན་ཏོ། །བདེ་བའི་ཡེ་ཤེས་འདི་ལས་སངས་རྒྱས་ཀྱི་སྐུ་དང་ཡེ་ཤེས་གཉིས་ཀ་འབྱུང་
བས་རིན་ཆེན་ཟླ་ཏོག་གོ །ཨེ་ནི་རྡུལ་དང་ཝཾ་ནི་ཁུ་བ་སྟེ་ལྟེ་བ་ནམ། སྙིང་གར་ཁམས་དངས་མ་འདུ་འཕྲོད་གཞི་ནས་གནས་པ་དང་། ཐབས་ཀྱི་ཀཀྐོ་ལ་ཞུགས་པས་གསང་དུ་འདུ
འཕྲོད་སྤྱི་བོ་ནས་ནོར་བུའི་བར་དུ་དབབ··ལྡོག་གི་དགའ་བཞི་བདེ་བ། རྗེས་སུ་ང་རོ་དང་། །ནང་ནི་ཞུ་བདེའི་རླུང་སྙིང་གར་ཐིམ་པའི་ཡེ་ཤེས་སོ། །སྐད་ཅིག་ཞེས་སོགས་ལ་དེ་ལྟར་ཨེ
ཝཾ་སྦྱོར་བ་དེ་ལས་སྐད་ཅིག་བཞི་དང་ལྡན་པ་དགའ་བཞི་སྐྱེ་སྟེ། སྐད་ཅིག་བཞིའི་དང་བཞིན་སྦྱོང་པ་ཤེས་ན། བདེ་སྟོང་གི་ཡེ་ཤེས་ཐབས་ཤེས་ཨེ་ཝཾ་གཉིས་མེད་དུ་གནས་སོ། །
དགའ་བའི་སྐད་ཅིག་མ་རྣམ་པ་སྣ་ཚོགས་པ་ལ་སོགས་པ་ཉིད་སྟོང་པ་དང་སྦྱར་བས། ཨེ་ཝཾ··སྟེ་སྐད་ཅིག་ལྷ་འདས་པ་མི་འགྱུར་བ་ཟག་མེད་བདེ་བར་དགའ་བཞི་ཐམས་ཅད་གནས་གྱུར

༄༅། །པ་ཞེས་པ་སྟེ་རྟོགས་པ་ཉིད་མངོན་དུ་འགྱུར་རོ། །ཨེ་ཝཾ་ཀྵ་ཎི་ཧྲཱི་ཡོ་གི་ཎཱཿ་ཞེས་པ་ཡང་། སྦྱོར་བ་ཞེས་པས་ཤེ་ཀཾ་བྱེད་ཞེས་སོ། །ལྷག་མ་ནི་ཚིག་གསལ་ཞེས་སོགས་ཞིབ་ཏུ་རྒྱུད་རྣམས་ལས་ཤེས་ནས་གཏན་ལ་དབབ་དགོས་སོ། དགའ་བཞི་དབྱེ་བདེ་སྟོང་ཉིད་བླ་མེད་སྤྱིའི་རྒྱུད་དོན་ལ་ལྷག་པར་གལ་ཆེ་བའི་དོན་གྱི་གཙོ་བོའོ། །གསུམ་པ་ནི་མཁའ་འགྲོ་མ་དེ་དཀྱིལ་འཁོར་གྱི་གཙོ་བོ་ཟུང་འཇུག་ཏུ་སྨིན་པའོ། །ཡེ་ཐམས་ཅད་སྟོང་པ་བདེ་ཆེན་དང་། ཕྱི་སྐུ་ལོངས་སྤྱོད་རྫོགས་པའོ། །ཐམས་ཅད་ཀྱི་གནས་ནི། མཐར་ཐུག་པའོ། །སངས་རྒྱས་ཐམས་ཅད་ཀྱི་སྤྲུལ་པ་བསམ་གྱིས་མི་ཁྱབ་པ་སྤྲོ་བས་ན་ཟ་མ་རྟོག་གོ །དོན་འདི་ནི་འདི་ཡང་སྟེ། ཉེ་རྒྱུ་ནི་བཙུན་མོའི་ལྷ་གར་སྒོམས་པར་ཞུགས་པ་ན་ཐུགས་བདེ་བ་ཆེན་པོ་ཅན་དུ་ཡང་དག་མཐར་བ་རྟུ་གནས། ཆོས་ཀྱི་སྐུ་མངོན་དུ་བྱེད་ཅིང་། ཕྱག་ཞེས་འདུད་པའི་སྐུལ་བ་རྟེན་པ་གཟུགས་སྐུ་དང་། དེ་ནི་ཆོས་སྐུའོ། །ཞེས་སྟོན་ཏོ། གཟུགས་སྐུ་ནི་ཇི་ལྟར་ཞེ་ན། སྟོན་པ་ཞེས་སོགས་གསུངས་ཏེ། ཉེར་ལེན་རྒྱུ་དང་བདེ་ཆེན་གྱི་ཡེ་ཤེས་ཙམ་ལས་གྲུབ་པའི་མཚན་དཔེས་སྤྲས་པའི་དབང་ཕྱུག་བརྒྱད་དམ། ཡོན་ལམ་བཅུ་དུ་ལྡན་རྒྱལ་བའི་སྐུའོ། །འདིར་རྟོགས་དགོས་པ་གཏུམ་མོ་སོགས་ཆེའོ། དངོས་ཀྱི་རིག་མ་ལ་སེ། ཡེ་ཤེས་རིག་མ་དམ་ཚིག་ རང་སྣང་གི་ རིག་མ། བདེ་སྟོང་ཡེ་ཤེས། ཡེ་ཤེས་ཀྱི

434 ལྷ་སྐུ་རྣམས་ཕྱག་རྒྱ་ཆེན་པོ། དཝི་མ་ཏྲུག་གི་དོན་བྲི་བཛྲ་ཞེས་པ་སྭ་སྟྲི་བྲ་བཛྲ་ཏེ་སེམས་ཅན་མ་ལུས་པ་མཐུ་དག་སྒྲིབ་པ་ཡི་མི་ཤིགས་པ་སྐྱུངས་ཏེ། ཐུང་འདུག་གི་སྐྱ་ཤིན་ཏུ་ཞེས་པ
ཐོག་མ་ཐའ་བར་དང་རྒྱུ་འབྲས་ངོ་བོ་རང་གཞན་ཀྱི་དོན་ཐམས་ཅད་དགེ་ལེགས་སུ་གྲུབ་པར་གྱུར་ཅིག་ཅེས་དགེ་བ་བསྔོ་བ་ཡིན་ནོ། །དེར་རྒྱུད་དང་སྦྱར་བཞིད་དུང་འདིའི་དོན་རྫོགས་ཆེ་ར་འཇུད་པ
སྟེ་ཕྱིར་ཆེས་མང་མོད། །འདི་དང་འདི་ལ་བརྟེན་ནས་འདི་མཛད་པ་ཡིན་ཏེ། དོན་འདི་ལྟར་འཆད་གསུངས་པ་ལྟར་འཆད་དོ། །མཁས་གྲུབ་ཀྱི་གཞུང་དང་ཁ་ག་ལ་གཅེར་ང་བཟོ་ཁ་བད་ལྔ
སྐྱོངས་ཏེ་ནོ། །ཞིན་ཏུ་ཟབ་པ་རྣལ་འབྱོར་མ་ཡི་རྒྱུད། །དགོས་པའི་དོ་རྗེར་བསྟན་སྙིང་པོའི་དོན། །གྲུབ་མཆོག་ཐེ་བས་བརྟེན་པ་དེ་ལམ་བཟང་པོ། །བླ་མའི་དྲིན་ལས
སྙོང་ལ་པ་བདག་གིས་ཀྱང་། །སྙིང་ནས་ཡི་འགྱུར་ག་ཡོ་མེད་པའི། །གོ་འཕངས་བསྒོད་བྱེད་དེ་རིང་བསྟན། །འཛིན་སྐྱོན་ཕྱུགས་ཀྱི་དང་ཚུལ་ལ་ཅན། །ཀུན་ཀྱིས་མ་གོ་ཧེ་
ལྟར་བྱ། །འགྱུར་ལྡན་རིགས་བཅས་ཞིང་རྗེ་ཆེན་པོར་བྱེད། །ཟབ་དོན་མི་ཤེས་སྤྱགས་པར་ཁྲས་ལེན་ཅན། །ཕལ་པའི་ སྤྱོད་པས་གྲུབ་པར་བརྗོ་བ་སོགས། །ཡང
ཕྱོགས་འདིན་བསྟན་པའི་ཆོམ་རྐུན་མང་། །ལན་རྩྭའི་མཆོ་ལ་བོར་བ་བཞིན། །འདིར་ཡང་བྱང་ཆུབ་སྤྱོད་པ་སྐྱུད། །ཚ་འདི་ཉིད་དུ་དངོས་གྲུབ་མཆོག །ཏེ་རྟག་དཔལ་ཐོབ

༄། ། པར་བྱང་། ། ཅེས་པ་འདང་ཧྲུ་རབ་བླ་ཐམས་རང་ལོ་བརྒྱ་དགུ་པ་ལ་ཟླ་པལ་ཆོས་ཀྱི་ཐང་ཆུ་སྦྱར་བ་ལས། ཞབས་རྟུད་ཟད་ལ་ལོའི་དབང་དུ་ཐལ་བསླ་དངར་ལོ་ཀྱི་ལུ་ཡ་
ལ་ཞུམ་དག ལ་རིའི་དབང་པོ་མཁའ་རག་དང་ཉེ་བའི་ལས་སུ་སྦྱར།། ། །དགེ་ལེགས་འཕེལ།།

# ༄། དགྱེས་རྡོར་གྱི་རྫོགས་རིམ་ལྷན་ཅིག་སྐྱེས་པའི་རྣལ་འབྱོར་ཞེས་བྱ་བའི་འགྲེལ་པ་བཞུགས་སོ།།

༄༅། །ན་མོ་གུ་རུ། ཨོཾ་སྭ་སྟི། བླ་མ་དང་དགྱེས་པའི་རྡོ་རྗེ་ལ་ཕྱག་འཚལ་ལོ། །བཀའ་དྲིན་མཚུངས་མེད་བླ་མ་དང་། །
ཧེ་རུ་ཀ་དཔལ་རྣལ་འབྱོར་མ། །རིན་ཆེན་འབྱུང་གནས་ཞི་བལ་འདུད། །ཕྱག་འཚལ་ནས་ནི་འདིར་བཤད་བྱ། །འདིར་རྒྱུད་རྒྱལ་དགྱེས་པའི་རྡོ་རྗེ་
ལ༔ འགའ་ཞིག་གིས་གྲུབ་ཐོབ་དུ་མའི་མཛད་ངག་ཕྱོགས་གཅིག་ཏུ་བསྡུས་པས། རྣམ་གྲངས་མང་པོ་ཅན་དུ་གྱུར་པ་དང་། རྒྱ་བོད་ཀྱི་བླ་མ་འགའ་ཞིག
གིས་རང་ཉིད་མོས་པའི་དབང་གིས་ཚིག་དོན་རྒྱ་ཆེར་སྤྲོ་བ་དུ་མ་ཡོད་ཀྱང་། སྙིང་པོ་ལྟ་བུའི་དགྱེས་པ་རྡོ་རྗེ་ཞེས་ཀུན་དུ་གྲགས་པ་ལྟར་རྒྱུད་ཀྱི་དོན་
བསྟན་གྱི་དོན་ལ་འཁང་གཟུལ་པའི་ཕྱིར། རྩོད་དུས་ཀྱི་ཐམས་ཅད་མཁྱེན་པ་རིན་ཆེན་འབྱུང་གནས་ཞི་བའི་ཞལ་སྔ་ནས་ཀྱི་ཀྱང་། རྒྱུད་འདིའི་རྫོགས་རིམ

༄༅། །ཐམས་ཅད་ཀྱི་གནད་འདུས་པའི་གཞུང་སྙིང་པོར་གྱུར་པ་ཚིག་འདི་མཛད་ལ། གཞན་ཡང་སློབ་དཔོན་འདིའི་བཞེད་པ་ནི། འདིས་མཛད་པའི་དཀའ་འགྲེལ་མུ་ཏིག་འཕྲེང་བ་དང་། ཡོན་ཏན་ལྡན་པ་སོགས་ལས་ཀྱང་། སེམས་ཅན་བསམ་པ་ཐ་དད་པ་རྣམས་ལ། རྒྱུད་སོ་སོ་མི་འདྲ་བར་གསུངས་པའི་ཕྱིར། སོ་སོའི་དགོས་བསྟན་གྱི་དོན་དང་། ཚུ་བ་རིམ་ཅན་དགུ་རྣམས་བསྟན་དགོས་ཀྱི། ལྷག་མ་ཡན་ཆུན་དུ་བསྐྲོངས་མ་ལེ་ལ་མི་ལེགས་པར་བཞེད་དོ། སློབ་དཔོན་འདིའི་མདོ་སྔགས་རིག་གནས་ཐམས་ཅད་ལ་མཁས་པར་མ་ཟད། ལྷ་ཡུལ་ནས་དགྲ་བཅོམ་པ་བཞིའི་འཁོར་ཐམས་ཅད་ཀྱིས་མཐོང་བར་མངོན་སུམ་དུ་འོངས་ནས། ཞག་བདུན་དུ་ཉིན་རེ་བཞིན་སློབ་དཔོན་དེ་ལ་ཆོས་ཉན་པ་དང་། འཇམ་དཔལ་གྱི་ཞལ་མངོན་སུམ་དུ་གཟིགས་

པ་དང་། ཡོ་བྱད་ལ་སྲེད་པ་བྲལ་བ་དང་། རྫུ་ཐུམ་ལ་ལྷག་བཏབ་པས་གསེར་དུ་གྱུར་པ་དང་། ཡེ་ཤེས་དངོས་སུ་འཕབ་བས་ནུས་པ་དང་། བསམ་མན་ཤེས་པའི་མངོན་ཤེས་མངའ་བ་དང་། སྐུ་ཚེའི་
འཇུག་ཏུ་དངོས་གྲུབ་བརྙེས་ཏེ༑ རྫུ་འཕྲུལ་གྱིས་སྐད་ཅིག་ཙམ་ལ་དཔལ་ཨོ་རྒྱན་གྱི་གནས་སུ་ཕྱིན། དཔའ་བོ་མཁའ་འགྲོའི་ཚོགས་དཔོན་མཛད། རྡོ་རྗེ་རྣལ་འབྱོར་མ་ལས་གསུང་རབ་ཀྱི་དགོངས་
པ་འགྲེལ་པ་པའི་མཆོག་ཏུ་ལུང་བསྟན་པ་སོགས་ཕལ་པའི་སྤྱོད་ཡུལ་ལས་འདས་ཤིང་། གོ་འཕང་མཐོན་པོར་ཀ་ཤེགས་པ་ཞིག་གོ། དེས་མཛད་པའི་གཞུང་འདི་ལ། མཚན་དོན་ནི། རྒྱ་གར་སྐད་
དུ༑ ས་ཧ་ཛ་ཡོ་ག། བོད་སྐད་དུ། ལྷན་ཅིག་སྐྱེས་པའི་རྣལ་འབྱོར་ཞེས་པ་སྟེ། ས་ཧ་ནི་ལྷན་ཅིག ཛ་ནི་སྐྱེས་པ། ཡོ་ག་ནི་རྣལ་འབྱོར་ཞེས་བྱའོ། དགྱེས་པའི་རྡོ་རྗེ་ལ་ཕྱག་འཚལ་ལོ། །
ཞེས་པའི་འགྱུར་གྱི་ཕྱག་གོ། གཉིས་པ་གཞུང་དངོས་ལ། བཤད་པ་ལ་འཇུག་པའི་བྱ་བ། བཤད་པ་ཉིད་ཉེ་བར་དགོད་པ། བཤད་པ་མཐར་ཕྱིན་པ་སྟེ་གསུམ་ལས། དང་པོ་ནི། དགྱེས་
རྡོར་རྒྱུ་མཐུན་ཅེས་པ་རྣལ་འབྱོར་མའི། །འཁོར་ལོ་དམ་པ་དེ་ལ་ཕྱག་འཚལ་ལོ། །ཅེས་པ་ནི་མཆོད་པར་བརྗོད་པ་དང་། རྫོགས་པ་འི་རིམ་པའི་མངོན་རྟོགས་ཇེ་སླ་བ། །དེ་བཞིན་བདག་གིས་

༄༅། །ཡང་དག་བཤད་པར་བྱ། །ཚེས་པ་ནི་བཤད་པར་དམ་བཅའ་བའོ། དེ་ལ་རྒྱུད་ཀྱི་རྒྱལ་པོ་བརྟག་པ་གཉིས་པ་ལས། ཟླ་བའི་རྣམ་པ་བཅོམ་ལྡན་ཡིན། །དེ་ཡི་བདེ་བ་འདོད་མར་བརྗོད། །ཅེས་གསུངས་པའི་དོན་ལ། དགྱེས་རྡོར་ ཅེས་པ་ནི། ངེས་དོན་གྱི་ཧེ་རུ་ཀ་སྟེ། དོན་དམ་ལྷན་ཅིག་སྐྱེས་པའི་ཡེ་ཤེས་ཡིན་ལ། དེ་ཡང་གཞི་དང་ལམ་དང་འབྲས་བུ་གསུམ་དུ་དབྱེ་བ་ལས། ཡུལ་ཆོས་ཉིད་དང་། ཡུལ་ཅན་ལམ་གྱི་ཡེ་ཤེས་གཉིས་སོ། །དེ་ལྟར་ན་གནས་སྐབས་ཀྱི་སྐྱོན་གསུམ་དང་། རྟོགས་ཚུལ་གྱི་སྐྱོན་གཉིས་སོ། རྒྱུ་མཐུན་ནི་ཕྱུ་བདེ་ལྷན་སྐྱེས་ཏེ། ལམ་རང་བཞིན་ལྷན་སྐྱེས་ཀྱི་རྒྱུ་མཐུན་པའི་རྒྱུར་གྱུར་པ་འམ། ཆོས་དབྱིངས་དང་ཡང་རྣམ་པ་མཐུན་པའི་སྐྱོན་ལམ་དུ་བྱེད་པས་སོ། རྣལ་འབྱོར་མའི་འཁོར་ལོ་དམ་པ་ཅེས་པ་ཡང་། རང་རིག་སྤྲོས་པ་དང་བྲལ་བའི་སྟོང་ཉིད་མངོན་སུམ་དུ་རྟོགས་པའི་ཡེ་ཤེས་གཙོ་བོ་ཡིན་ལ། དེ་ཉིད་དཀྱིལ་འཁོར་གྱི་འཁོར་ལོ་རབ་ཤར་བ་ཡང་། རྫོགས་པའི་རིམ་པའི་ཡེ་ཤེས་ཀྱི་སྐུ་ཡིན་ལ་རྣལ་འབྱོར་མའི་འཁོར་ལོ་ཁོན་ཏོ། མདོར་ན་རྟོགས་ཅེས་པ་ནི་ཉམས་སུ་བླང་བའི་རིམ་པའོ། གཉིས་པ་བཤད་པ་ཉིད་དེ་ཉེ་བར་དགོད་པ་ལ། རྩ་བའི་གཞུང་བཀོད། དེའི་དོན་བཤད་པའོ། དང་པོ་ནི།

442 བརྟག་པ་དང་པོའི་བརྒྱད་པ་འཚིག་སྟེ། ནམ་མཁའི་དབྱིངས་སུ་ཧཱུ་ག་གནས། །དབུས་སུ་བསྒོམ་པར་བྱ་བ་ནི། །འཁོར་ལོ་སྔོན་དུ་ཚུལ་ཇི་བཞིན། །ལྷ་རྣམས་ཇི་བཞིན་འབྱུང་བའོ། །ཞེས་བྱ་བ
ནི་མི་དོར་བསྟན་པའོ། །འདིའི་དོན་བསྐྱེད་རྫོགས་གཉིས་དང་སྦྱར་བ་སོ་སོར་ཡོད་པ་ལས། འདིར་རྫོགས་རིམ་དང་སྦྱར་བ་ནི། ནམ་མཁའི་དབྱིངས་ནི་པདྨ་ལ། །ཅེས་གསུངས་པ་ལྟར། ལས་ཀྱི
ཕྱག་རྒྱ་དངས་དང་། ཡེ་ཤེས་ཀྱི་ཕྱག་རྒྱའི་པདྨ་དང་། རང་ལུས་ལ་རྩ་འཁོར་གྱི་ལྟེ་བའི་བུ་ག་དང་། དེས་དོན་དུ་སྤྲོས་པ་ཉེ་བར་ཞི་བའི་མི་རྟོག་པ་རྣམས་ནི། ནམ་མཁའི་ཁམས་ཞེས་བྱ་སྟེ༔ ཧཱུ་ག་ནི་ཁ་སོད
ནམས་སམ། སྐལ་བསྟེ་ཡེ་ཤེས་སོ། ཡེ་ཤེས་ཅེས་བྱ་ཐ། ལས་ཡེ་གཉིས་ལ། རྗེས་ཆགས་ཀྱི་འཁྱུད་པ་དང་། ཐུམ་པ་ལ་སོགས་པ་དང་པོ་དང་། རྡོ་རྗེ་དང་པདྨ་སྙོམས་པར་འཇུག་པ་གཉིས་པ་ལས
བྱུང་བའི་བདེ་བ་ཆེན་པོའི་ཡེ་ཤེས་བསམ་ཞིང་བསྒོམས་པས་རྟོགས་པར་བྱའོ། དེ་ཡང་ནམ་མཁའི་ཁམས་ཅེས་པས། ལུས་རྣམ་པར་སྣངས་པའི་ཐབ་ས་ཤེས་འདུས་པ་དང་། སྐུ་གསུང་ཐུགས་དང་མཁའ
གསང་བྱིན་གྱིས་བརླབས་པ་ལ་སོགས་པ་སྟེ། ཚོགས་ལམ་དད་པའི་ས་ལམ་དུ་བྱེད་པའོ། ཡེ་ཤེས་དང་པོ་ནི་སྦྱོར་ལམ་དང་། གཉིས་པ་ནི་མཐོང་ལམ་མོ། དབུས་སུ་བསྒོམ་ཅེས་བྱ་བ་ནི། ཕྱི་རོལ་དབུས
པའི་སྦྱོར་བ་དང་། ནང་དུ་རྩའི་སྙོམས་པར་འཇུག་པ་སྟེ། དེ་ལས་བྱང་ཆུབ་ཀྱི་སེམས་ཆོར་བུར་འོངས་པ། དཔེའི་ལྷན་ཅིག་སྐྱེས་པ་ནི་ངེས་པར་འབྱུང་ལ། དབང་པོ་རྣོན་པོས་དོན་གྱི་ལྷན་ཅིག་སྐྱེས་པ་ཡང་། དེས

443

༄༅། །པར་མཚོན་པ་ཡིན་པས་དེ་ལྟར་ན་ལྷན་སྐྱེས་ཀྱི་ཡེ་ཤེས་གཉིས་ཤར་བ་དེ་སྒོམ་ལམ་གྱི་དག་པའོ། དཔེ་དང་དོན་གཉིས་དབུ་སུ་སྒོམ་ཞེས་པའི་དོན་ཀྱི་ཤུགས་ལ། ཕན་ཚུན་
གཅིག་གིས་གཅིག་ལ་རྒྱུ་འདེབས་པ་ནི། དེ་ཡོན་ཉིད་ཀྱི་སྒོམས་པར་འདུག་པ་སྐྱེ་མཐར་ཕྱིན་པའི་ལམ་མཚོན་པའོ། འཁོར་ལོ་སྔོན་དུ་སོགས་ཀྱིས་ལྷན་སྐྱེས་དེ་ཉིད་ཀྱི་དོན་འཆད་དེ། འཁོར་ལོ་ཅེས་པ་ནི།
སེམས་སྟོང་ཉིད་མི་རྟོག་པའི་ཏིང་ངེ་འཛིན་ཞུ་བདེའི་ཉམས་པར་ཤར་བ་དེ་ཡིན་ལ། དེའི་སྔོན་དུ་འགྲོ་བའི་སྦྱོར་བའི་ཐབས་ཀྱིས་ཞུ་བདེ་བསྐྱབས་ནས་འཆིང་བའོ། ཚུལ་ཇི་བཞིན་ཅེས་པ་ནི། གནས་ལུགས་ལ་ཇི་བཞིན་
དུ་ཞུགས་པས། ཕུལ་དུ་བྱུང་བ་དང་མ་འབྲེལ་བའི་དོན་ཡིན། དེ་ཡང་བདེ་བ་ཆེན་པོ་རང་གིས་རིག་པའོ། རང་གི་སྒྲས་ཕྱིན་ཅི་མ་ལོག་པའི་གནས་ལུགས་ཡིན་ངོས་ཤེས་པ་དེ་བཞིན་ཉིད་དང་། རིག་པའི་
སྒྲས་ནི་ཕུལ་དུ་བྱུང་བ་སྟེ། ཡང་དག་པར་མངོན་དུ་གྱུར་ཅིང་རྟོགས་པའོ། དེས་ན་རང་བཞིན་ལྷན་ཅིག་སྐྱེས་ནི། འཕྲུལ་སྣང་དང་སྒྲོ་བཏགས་མ་ཡིན་ཏེ། དངོས་པོ་རྣམས་ཀྱི་གཤིས་…ལ་ཞུགས་པའོ། ལྷའི་
སྣང་དོན་དེ་བ་ལ་ཡོ་གི་བསྟན་པས། དེ་ཀཧྣ་པའི་ལུས་ལས་བྱུང་བ་ཞེས་པ་སྟེ། ཛ་ཡ་ལྷ་ཧུ་ཏི་སོགས་ཧཱུཾ་ཧཱུཾ་ལུས་ལ་གནད་དུ་བསྣུན་པའི་ཐབས་ཀྱིས་རྟོགས་པར་འགྱུར་བའི་ཕྱིར། དོན་དམ་པའི་བྱང་ཆུབ་ཀྱི་
སེམས་བདེ་ཆེན་ལྷན་ཅིག་སྐྱེས་པ་དོན་དམ་པ་དེ་ཡིན་ལ། བདེ་ཆེན་དེ་ཇི་ལྟར་འབྱུང་ཞིང་རྟོགས་པའི་ཐབས་ནི། རྟེན་ཁུ་བ་ཀུན་ད་ལྟ་བུ་དབབ་ཟློག་གི་རིམ་པ་ལས་བྱུང་བའི་བདེ་བ་དམ་པ་སྟེ། དེ་ལྟར་ན་ལྷན་

༥༤༤ ཚིག་སྐྱེལ་བ་རྣམ་པ་གཉིས་སོ། འདིར་རྫོགས་པ་མཐར་ཕྱུག་པ་ནི། དོན་དམ་ལྷན་ཅིག་སྐྱེས་པ་དེ་ཡིན་ལ། བསྒྲུབ་བྱ་འབྲས་བུ་དེ་སྒྲུབ་བྱེད་ཐབས་ཀྱི་རིམ་པ་ནི། ཞུ་བདེ་འགྱུར་མེད་ཉིད་ཡིན་པས། འདི་གཉིས་མི་རྫོགས་པའི་རིམ་པའོ། རྣམ་ཀུན་མཆོག་ལྡན་གྱི་རྣལ་འབྱོར་མའི་འཁོར་ལོ་ནི། བདེ་བ་དེའི་ཕན་ཡོན་གྱི་ཚུལ་དང་། བསྐྱེད་རིམ་སྣང་སྟོང་གི་ནང་དུ་སྦས་པའི་ཚུལ་གྱིས་ཡང་ཡང་བསྟན་མོད་ཀྱང་། ལས་དང་པོ་པ་རྣམས་ཀྱིས་ཇི་ལྟར་སྒྲུབ་པའི་ཚུལ། རྒྱུད་འདིའི་དགོས་བསྟན་ལ་ཅུང་ཟད་གབ་པའི་ཚུལ་དུ་ཡོད་ལ། སྒྱུ་ཐོད་གདན་བཞི་མཉམ་སྦྱོར་བདུད་རྩི་སོགས་ཀྱང་འདི་དང་འདྲ་བས། མ་རྒྱུད་ཀྱི་རྫོགས་རིམ་ནི། ཕྱག་རྒྱ་བཞི་ལ་བརྟེན་ནས། ཞུ་བདེ་འགྱུར་མེད་ཉིད་གཙོ་བོར་སྒྲུབ་པ་ཡིན་ནོ། ཞེས་ཀུན་ལ་གྲགས་པ་དང་མཐུན་པར། གཞུང་འདིར་ཡང་སྣང་ཕྱོགས་ཀྱི་རིམ་པ་རྣམས་མདོར་བསྡུས་སུ་མཛད། བདེ་སྟོང་གི་ཕྱོགས/ཕོན་རྩ་ལ་དུ་འདོན་པར་མཛད་དོ། གཉིས་པ་རྩ་བདེའི་དོན་བཤད་པ་ནི། དེའི་དོན་ནི་འདི་ཡིན་ཏེ། ཚེས་པ་མན་ཆད་དེ། འདི་ལ་གསུམ། ལམ་གྱི་ཡེ་ཤེས་ཀྱི་ངོ་བོ་བཤད། དེ་ཉིད་ཇི་ལྟར་བསྒོམ་པའི་ཚུལ་བསྟན། སྒོམ་པ་ལས་བྱུང་བའི་ལམ་གྱིས་མཚམས་རྣམ་པར་བཞག་པའོ། དང་པོ་ལ། ཡེ་ཤེས་སྒྲུབ་པའི་རྐྱེན། ཡེ་ཤེས་ཀྱི་ངོ་བོ། ཡེ་ཤེས་ཀྱི་དབྱེ་བ། རང་བཞིན་ཀུན་ཁྱབ་བཤད་པའོ། དང་པོ་ནི། གནས་སུ་བྱེད་པོ་ཞུགས་ནས་ནི། །སྒྲུབ་པ་པོ་ཡིས་ལས་རྣམས་བྱ། །ཚེས་པ་སྤྱོ། ཤེས་རབ་ཀྱི་པདྨའི་གནས་སུ། ཐབས་ཀྱི་ཤེད་པོ་རྡོ་རྗེ་འམ། ཐབས་ཀྱི་ནོར་བུའི་བུ་གའི་གནས་

445
ཆོ
ཁ
ཞེ
བཞི

༄༅། །སྲ། ཤེས་རབ་ཀྱི་རྩ་ཞི་ཕྱེད་པོ་ཡང་དག་པར་ཞུགས་པ་ལས། རང་ལུས་ལྟར་ན་ཆོས་ཀྱི་འཁོར་ལོའི་ལྟེ་བ་དང་། སྤྲུལ་པའི་འཁོར་ལོའི་ལྟེ་བ་པདྨ་ཚུན་དུ་ཡང་དག་པར
ཞུགས་ནས་ནི། སྒྲུབ་པ་པོ་ཡིས་དགའ་བཞི་ལུགས་འབྱུང་ལུགས་ཟློག་གི་ལས་རྣམས་བྱའོ། གཉིས་པ་ནི། འབྲས་བུ་རྣལ་འབྱོར་མའི་འཁོར་ལོ། །དེ་ཡི་རྒྱུ་མཐུན་ཧེ་རུ་ཀའོ། ཅེས་པ་སྟེ། དེ་ལ
རྒྱུ་མཐུན་པའི་རྒྱུ་ནི། དཔེའི་ལྟར་ན་ཅིག་སྐྱེས་པ་ཞུ་བདེ་འགྱུར་བ་མེད་པ་ནི། ཐབས་ཀྱི་ཆ་ཡིན་པའི་ཕྱིར་ཧེ་རུ་ཀ་ཞེས་བྱ་ལ། དེའི་རྒྱུ་མཐུན་པའི་འབྲས་བུ་ནི་སྣང་བ་གསུམ་ལས། དགའ་བ་གསུམ་རེ
མི་ཉམས་དུ་འདྲེན་པ། དོན་གྱི་ལྟར་ན་ཅིག་སྐྱེས་པ་སྟེ། དེ་ཕྱ་བདེ་བ་ཆེན་པོའི་རོ་ཁྲུག་མེད་པ་དང་ལྡན་པ་ཡིན་ཡང་། གཙོ་བོ་སྟོང་ཉིད་ཡིན་པའི་ཕྱིར། ཤེས་རབ་ཀྱི་ཕྱོགས་ནས་རྣལ་འབྱོར་མ་ཞེས་གསུངས
ལ; དེའི་སྐབས་ལས། དག་པའི་འཁོར་ལོ་དཔག་ཏུ་མེད་པ་སྟེ་ཞེའི། ནམ་མཁའ་གང་ཁྱབ་ཀྱི་ཡུལ་རྣམས་རྣམ་པར་སྦྱོང་བ་རང་ཡིན་ནོ། རྒྱུ་འབྲས་དེ་གཉིས་སྡོམས་པ་ལ་དཀྱིལ་འཁོར་འཁོར
ལོ་ཞེས་བྱ་སྟེ། དེ་སྐད་དུ་རྒྱུད་ལས། དཀྱིལ་ནི་སྙིང་པོ་ཞེས་བྱ་སྟེ། །བྱང་ཆུབ་སེམས་ནི་བདེ་ཆེན་པོ། །ལེན་པར་བྱེད་པས་དཀྱིལ་འཁོར་ཉིད། །འདུས་པ་དཀྱིལ་འཁོར་ཉིད་དུ་བརྗོད། །
ཅེས་གསུངས། དཔེའི་ལྟར་ན་སྐྱེས་ཀྱི་སྙིང་པོ་དོན་གྱི་ལྟར་ན་སྐྱེས་ལེན་པ་དང་། དེ་ཉིད་ལས། འཁོར་ལོ་ཞེས་བྱ་ནམ་མཁའི་ཁམས། །ཡུལ་ལ་སོགས་པ་རྣམ་པར་སྦྱོང་། །ཅེས་གསུངས་ཏེ།

446 ལྷན་སྐྱེས་ཀྱི་སྣང་བ་ལས་དགའ་བའི་དཀྱིལ་འཁོར་འཆར་བ་བསྟན་ནོ། ལྷན་སྐྱེས་དེ་ཉིད་དགང་དུ་ཀ་ས་ལ་བར་མཐོང་བའི་གནས་སྐབས་བསྟན་པ་ནི། འདི་སྐད་ཅེས། དེ་ལ་བསྐྱེད་པའི་ཕྱོགས་ཀྱི་དགའ་བ་བཞི
ལས་གསུངས་པ་གང་ཡིན་པ་དེ། མཆོག་ཏུ་དགའ་བའི་མཐའ་དང་། དགའ་བྲལ་གྱི་སྔོན་ལ་དེ་ཉིད་ལྷན་ཅིག་སྐྱེས་པའི་དགའ་བ་སྐྱེ། ཅེས་པའོ། དེ་ཡང་རྒྱུད་འགྲེལ་འབྱུང་ལས། སྐྱེ་མེད་རིམ་པའི་
ཕྱོགས་ལས་ནི། །ཅེས་དང་། འགྱུར་དགའ་ཞིག་ལས། རྫོགས་པའི་རིམ་པའི་ཕྱོགས་ཞེས་འཆད་པ་གཉིས་དོན་གཅིག་མོད། འདིར་ནི་དེ་དང་མི་འདྲ་བར་བསྐྱེད་པ་ཅེས་པ་ལ་སྔོན་དུ་དགག་སྒྲ
མེད་པར་བཞེད་དེ། བསྐྱེད་པའི་རིམ་པའི་ཕྱོགས་ལ་ནི། ཅེས་འདོན་པའི་དབང་དུ་མཛད་ནས། རྒྱུད་ལས། དགའ་བ་དང་པོ་དཔའ་བོ་ཉིད། །མཆོག་ཏུ་དགའ་བ་རྣལ་འབྱོར་མ། །ཤིན་དུ
པ་དེ་དགའ་ཐམས་ཅད་ངེས། །དེ་བདེ་ཐབས་ལས་ཡང་དག་རིག །ཅེས་གསུངས་པ་ལྟར། ཇི་སྲིད་དུ་རྫོགས་རིམ་གྱི་ཡེ་ཤེས་བརྟན་པར་མ་གྱུར་པ་དེ་སྲིད་དུ། བསྐྱེད་པའི་རིམ་པའི་ཕྱོགས་ཀྱི
དགའ་བ་བཞི་སྟོན་པའི་སྐབས་ལས་གསུངས་པ་གང་ཡིན་པ་དེས་དོན་གྱི་ཡེ་ཤེས་མཚོན་པར་བྱེད་པ་ལ་འབད་དགོས་ཏེ། དགའ་བ་དང་པོ་ནི་རང་ལུས་ཉིད་ཀྱི་རྩ་རྒྱུང་ཟད་འགྲོལ། རླུང་རྒྱུང་ཟད་ཐིམ།
ཐིག་ལེ་རྒྱུང་ཟད་འབར་བའི་བདེ་བ་ཉིད་ཀྱི་ཕྱིར། རྟོག་པ་དང་བཅས་པས་ཐབས་དཔའ་བོ་ཡིན་ལ། གཉིས་པ་ནི། གཞན་ལུས་ཀྱི་རྩ་རླུང་ཐིག་ལེ་ཞི་ཉུལ་བས། སྔར་ཀྱི་རང་ལུས་ཀྱི་བདེ་བ་དེའི་སྟེང་དུ

༄༅། །བདེ་བ་ལྷག་པར་བསྐྱེད་པས། མི་རྟོག་པར་འགྱུར་བའི་ཕྱིར། ཤེས་རབ་རྣལ་འབྱོར་མ་ཞེས་བྱ་ལ། སྒྲུབ་པ་པོ་སྐྱེས་པ་ཉིད་ཀྱི་དབང་དུ་བྱས་ན་ནི། དང་པོ་དཔའ་བོ་དང་།
གཉིས་པ་ཏེ་འི་སྟེང་དུ་རིག་མ་ལྷག་པར་འདུས་པ་ལ་འབབ་པ་ཀ་དག་དུ་རུང་མོད། བུད་མེད་ལ་ནི་དེ་གོ་ལྡོག་པ་སོགས་མི་འགྲིག་ཅིང་། དོན་འདི་ཡང་ ཕྱི་ལྡོག་བ་ཀར་པ་ཉིད་ཡིན་པས། གོང་དུ་སྨོས་པ་ཉིད་བརྒྱུར་
བར་བྱའོ། དེའི་རྗེས་སུ་གསུམ་པའི་ལྷན་སྐྱེས་ཏེ། མཆོག་ཏུ་དགའ་བ་བརྫོགས་པའི་མཐའ་དང་། དགའ་བྲལ་གྱི་དགའ་བའི་སྔོན་མའི་གནས་སྐབས་དེ་ཉིད་དུ་ལྷན་ཅིག་སྐྱེས་པའི་དགའ་བ་འབྱུང་ངོ། དེའི་
ལྷན་སྐྱེས་དངོས་སུ་སྐྱོང་བ་ལ་བརྟེན་ནས་དོན་གྱི་ལྷན་སྐྱེས་ཅི་རིགས་པ་མཚོན་པར་ནུས་ཤིང་། འདི་ནི་ཐབས་དང་ཤེས་རབ་རང་ལུས་དང་གཞན་ལུས་རོ་མཉམ་པ་ཉིད་ལས་བྱུང་བའི་ཕྱིར། ཐམས་ཅད་དེས་ཤེས
བྱའོ། དེ་ཡང་། ཤིན་ཏུ་བརྟན་ཀའི་ཐམས་ཅད་དེས། །ཅེས་པས། དཔེའི་ལྷན་སྐྱེས་དང་། དེ་བདེ་ཐབས་ལས་ཡང་དག་རིག །ཅེས་པས། དེས་དོན་གྱི་ལྷན་སྐྱེས་མཚོན་ནུས་པར་བསྟན་ནོ། དེ་
ལྟར་ཡང་རྒྱུད་ལས། རོ་ཞིག་སྐྱེས་བུ་ཟུང་མ་པ་གཉིས། །དེ་ཡི་ལུ་བའང་བདེ་བ་ཉིད། །སྐྱེས་བུ་རྡོ་རྗེ་བཅིང་ཤེས་རབ་ལ་འབབ། །དེ་ཡི་ལུ་བའང་བདེ་བ་ཉིད། །དེ་ཉིད་ཕྱི་རིན་དགའ་བ་ཞི། །བཞི་པོ་ཡི་ངང་
ཏུ་དཔྱེ་བ་ཡི་ལ། །སྐྱེད་པའི་རིམ་པའི་ཕྱོགས་ལ་བཞི། །འདི་ལྟར་ལྷན་ཅིག་སྐྱེས་རྣམ་བཞི། །ཅེས་གསུངས་ཏེ། ཚོར་བུ་དང་། རྣ་ར་ཙ་སི་ཀ་མཉམ་པར་སྦྱོར་བའི་དུས་སུ། ཐབས་ཤེས་ཀྱི་ཁུ་

448 ཡེ་ཤེས་ཡ་སྐྱོར་གྱི་རྩལ་དུ་གནས་པ་པའ། ཐབས་ཀྱི་ལུས་སྐུ་ལྟེ་བ་དེ་དང་། བདེ་བ་དེ་ཉིད་དང་བཞིན་རིག་པས། གནས་ལུགས་མཚན་ཉམས་པའི་ཡེ་ཤེས་གཉིས། དེ་བཞིན་དུ་ཤེས་རབ་མ་ནི་ཨ་དབྱུ་བདེ་དང་ཡེ་ཤེས་
གཉིས་ཏེ། བཞི་དུ་སམ་ཉམ་དུ་ཤར་བ་ཡིན་ཅིང་། བཞིན་ཀར་ལྷན་སྐྱེས་ཡིན་པའི་ཕྱིར། ལྷན་སྐྱེས་ཉམས་པ་བཞི་ཞེས་བྱའོ། ཐབས་ཤེས་གཉིས་ལ་རང་རང་གི་གཉིས་པོ་དེ་གཙོ་བོ་ཡིན་མོད་ཀྱང་། སྐབས་
དེར། རྩ་རླུང་ཐིག་ལེ་ཡེ་ཤེས་ཆེན་གཅིག་ཏུ་འཚོགས་པ་ཡི་ཕྱིར། གཉིས་ཀ་སྐུང་བཞིན་ཉམས་སུ་སྐྱོང་བ་ཡིན། ཚེ་མཚན་ཚར་ལྷུག་པ་སྐྱོང་བའི་ཕྱིར་རོ། དེ་ལ་བྱང་ཆུབ་ཀྱི་སེམས་སྤྱི་ཡོན་ཨ་མ་ཡིག་དང་པ་ཡང་
ཆུ་དང་འོང་ས་པའི་དགའ་བ་དང་། ཚིགས་ཐམས་ཅད་ལ་ཁྱབ་པ་མཆོག་དགའ་དང་། ནོར་བུར་ཕྱིན་པ་ལྷན་སྐྱེས་ཡིན་ལ། ཐམ་ལ་པ་ཉམས་ཀྱི་དེ་ལ་ས་ཕྱི་རོལ་དུ་ལྡང་བ་དགའ་བྲལ་དང་། བསྐྱེད་རིམ་གྱི་
རྣལ་འབྱོར་པ་རྣམས་ཀྱི་ནི། སྐུར་སྣང་བ་དགའ་བྲལ་ཡིན་གྱི། མལ་བ་རྟེན་ཀྱི་དགའ་བའི་རིམ་པ་བཞི་ཡི་བཞེད་དོ། དེ་ནི་རྫོགས་རིམ་ཡོན་ལ་ཡོད་པར་དགོངས་སོ། དེ་བཞིན་དུ་ཡེ་ཤེས་ཀྱི་ཕྱག་རྒྱ་ལ་ཡང་ལས་ཀྱི་ཕྱག་རྒྱ་
འདྲ་འཕགས་ཏུ་དགོངས་པ་དང་། དེ་ལ་འང་བསྐྱེད་རྫོགས་གཉིས་ཀ་འཚམ་པས་ཡོད་ཅིང་། རང་ལུས་ཀྱི་སྙིང་ག་དང་ལྟེ་བ་ཁ་སྦྱོར་ལ་སོགས་པ་ནི། དངོས་སུ་བསྟན་རྫོགས་རིམ་ཡོན་ཡིན་ཀྱང་། བློས་བརྟགས་ཏེ་བསྒོམ་པ་
ནི་བསྐྱེད་རིམ་ཡོན་ཡིན་པའི་ཕྱིར། དེ་དག་གི་སྟོན་པ་སྐབས་འདིར་མ་ཕྱུག་སོ། གསུམ་པ་ནི། དེ་ཉིད་ཀྱི་དོན་ནི་གཉིས་སུ་སྟོན། །ཕྱག་རྒྱ་གཉིས་ཀྱང་འབྲས་བུར་འདོད། །ཅེས་པ་སྟེ། ལྷན་ཅིག་

༄། །སྐྱེས་པའི་དཔྱེ་བའི་དོན་ནི། རྒྱུད་ལས། དཀྱིལ་འཁོར་འཁོར་ལོའི་ཐབས་དང་ནི། །རང་བྱིན་རླབས་པའི་རིམ་པས་ཀྱང་། །ཀུན་རྫོབ་དོན་དམ་ཚུལ་ཅན་གྱི། །བྱང་ཆུབ་སེམས་ནི་རབ་ཏུ་བསྐྱེད། །ཀུན་རྫོབ་ཀུནྡ་ལྟ་བུ་ཉིད། །དོན་དམ་བདེ་བའི་གཟུགས་ཅན་ནོ། །ཞེས་པའི་དོན་ནི། དེ་ཡང་སྐད་ཅིག་མའི་དགའ་བ་བཞི་ལས། གནས་སྐབས་གསུམ་པར་ཤོར་བ་ད་ཡང་། ལྷན་སྐྱེས་མཆོག་པར་བྱེད་ནུས་པའི་དུས་ཀྱི་རིམ་པ་ཡིན་གྱི། དུས་གཞན་དུའང་མེད་པས་ཡིན་ཏེ། ལྷན་སྐྱེས་གཉིས་ནི་སེམས་ཅན་རྣམས་ལ་རྟག་ཏུ་གནས་པ་སོ། སྔར་མཆོད་བརྗོད་དུ་རྒྱུ་མཚན་དང་འབྲས་བུ་གཉིས་སུ་བཀོད་པ་དེ་ལས་གཞན་པའི་རྒྱུ་འབྲས་ཀྱི་རྣམ་གཞག་ཅིག་འདིར་མཛད་དེ། དེ་ལ་སྔར་སྐད་ཅིག་གསུམ་པར་མཚོན་པའི་བདེ་བ་དེ་ཉིད། འདིར་ནི་དཔེ་དང་དོན་གྱི་ཡེ་ཤེས་གཉིས་ལ་སུ་སྦྱར་བ་ནི་རྒྱུ་ཡིན་ལ། སྒོམ་པ་ལས་བྱུང་བའི་རང་བཞིན་བདེ་སྟོང་དང་། ཞུ་བདེ་ལྷན་སྐྱེས་ཀྱི་རྗེན་ཏེ། བྱེ་བྲག་དབྱེ་བ་དེ་གཉིས་རྒྱུ་དང་འབྲས་བུར་འདོད་པར་བྱའོ། དེ་ཡང་ཐོག་མའི་དབང་དུས་ཀྱི་བདེ་བ་དང་། ཞུ་བ་དེ་བརྟན་པར་མ་གྱུར་བར་དུ་འབད་རྩོལ་གྱི་སྒོ་ནས་ཞིག་ལ་མ་ཤོར་བར་བསྲུངས་པའི་བདེ་བ་དང་། ཡང་བརྟན་པ་དེ་ཉིད་སེམས་ཀྱི་རང་བཞིན་དང་བསྲེ་བའི་ཐབས་རྩོལ་བཅས་དེ་ཉིད་དཀྱིལ་གྱི་རྫོགས་རིམ་དང་། རྩོལ་མེད་དུ་ཞུ་བདེ་བརྟན་པའི་བདེ་བ་དང་། དེ་ལྷོད་ཉམས་རང་བབས་སུ་གནས་ལུགས་ལ་འཇུག་པ་གཉིས་ཀ་འབྲས་བུའི་རྫོགས་རིམ་མོ་ཞེས་པའི་དོན་ནོ། རྫོགས་རིམ་ཉིད་ཀྱི་དགའ་བཞི་ཡིད་སྤྱོད་བཅུ་ཏི་ཀ

ཏུ་འཆད་དོ། །འདི་ནི་རྒྱུ་འབྲས་ཀྱི་ངེས་པའོ། །ཡང་གཅིག་ནི་ནམ་མཁའི་མཚན་ཉིད་དེ། །གཉིས་པ་ཟླ་བ་གང་བ་འདྲ། །འབྲས་བུའི་རྫོགས་རིམ་གཉིས་ཀྱི་ནང་ནས། གཅིག་སྟེ་དང་པོ་དོན་གྱི་
ལྷན་སྐྱེས་ནི་ནམ་མཁའི་མཚན་ཉིད་དེ་འགྱུར་བ་མེད་པ་ཡིན་ལ། གཉིས་པ་ཟླ་བ་བདེ་འཛག་མེད་ཀྱི་ཡེ་ཤེས་ནི། ཟླ་བའི་དཀྱིལ་འཁོར་ཁ་གང་བ་ལྟར། བྱང་ཆུབ་ཀྱི་སེམས་ཀྱི་ཆ་ཤས་མ་ཉམས་པ་ཞིང་
གང་བའི་ཡེ་ཤེས་སོ། །དེ་ཡང་རང་བཞིན་དོན་དམ་ལྷན་སྐྱེས་ནི། རྟག་པ། འདུས་མ་བྱས། དངོས་པོ་ལས་འདས་པ། སྐྱེ་བ་མེད་ཅིང་འགྱུར་བ་མེད་པ་ཉིད་ཀྱིས། འཇིག་རྟེན་དུ་ནམ་མཁའ
ལ་དེ་མཚན་ཉིད་དེ་དག་དང་ལྡན་པའི་ཕྱིར་དཔེར་མཛད་དོ། །གཞུང་འདི་རིན་ཆེན་གྱི་འགྲེལ་པ། །ཨོ་རྒྱན་གྱི་སློབ་དཔོན་ཆེན་པོ་གནས་མཛད་པ་ལས་བྱུང་། །འདི་ནམ་མཁའ་དང་མཚུངས་པ་ནི། གཞན་ཞིག
གཟུང་བ་དང་འཛིན་པ་གཉིས་དང་བྲལ་བ། རྫས་མ་ཡིན་པའི་ངོ་བོ། བདེ་བ་ཆེན་པོ་རང་གི་རིག་པའི་ངོ་བོ་ཉིད། ཉམས་སུ་མྱོང་བའི་མཚན་ཉིད་གང་ཡིན་པ་དེ་ནི། སློབ་པ་རྣམས་ཀྱི་ཕུང་པོ་ལྔའི
རང་བཞིན་དུ་བསྡུ་བའི་བཅོམ་ལྡན་འདས་སངས་རྒྱས་རྣམས་ཀྱི་ཆོས་སྐུ་ཁྱབ་བྱེད་ཀྱི་ངོ་བོ། ཤིན་ཏུ་རྣམ་པར་དག་པའི་དེ་བཞིན་ཉིད་ཀྱི་བདག་ཉིད་ལྷན་ཅིག་སྐྱེས་པའི་བདེ་བ་ཆེན་པོའི་མཚན་ཉིད་དུ་བཤད
པ་ཡིན་ནོ། །ཅེས་འབྱུང་བ། ཚིག་འདིས་ལྷན་སྐྱེས་པ་བདེ་ཆེན་དེ། རྫས་ཀྱི་དངོས་པོ་ཡང་མ་ཡིན་པར་བཤད་པ། བཏགས་པ་ཙམ་ལ་ཡིན། དེས་ན་སྤྲོས་པ་དང་གཟུང་འཛིན་མ་ཡིན་པ

།ཀུན་ལ་ཁྱབ་པ། རང་རིག་ཉམས་སུ་མྱོང་བའི་མཚན་ཉིད་ཅན། ཟག་མེད་ཕུང་པོ་ལྔ་སོགས་སངས་རྒྱས་ཀྱི་ཡོན་ཏན་ཐམས་ཅད་དང་ལྡན་པར་བསྟན་པས། དེ་བཞིན་ཉིད་རྟག་པ་ཡོན་ཏན་ཅན། སློབ་དཔོན་ཀླུ་ཏེ་པ་མི་བཞེད་དོ་སྙམ་པ་དག་འདུག་པ་ཡང་། ངང་ཉིད་ཤིན་ཏུ་ཕྲ་པ་དང་། ཕྱོགས་འཛིན་གྱི་གདོན་གྱིས་བསླུས་པ་ཕོ་ཉར་ཟད་དོ། ཡུལ་ཅན་ལམ་གྱི་དོན་དམ་ལྷུན་གྲུབ་ལའི། གཟུགས་ཅན་གྱི་ཆ་མ་མཁའ་དང་མཚུངས་ཏེ། དངས་པ་དང་། སྒྲིབ་པ་མེད་པ་དང་། འཇའ་ཚོན་ལ་སོགས་པ་གང་ཡང་འཆར་དུ་རུང་བ་བཞིན་དུ་བདེ་བ་དང་། རྣམ་རྟོག་མེད་པ་དང་། གསལ་སྟོང་ཉིད་དཀྱིལ་འཁོར་སྣ་ཚོགས་པ་འཆར་བའི་གཞི་ཉིད་ཀྱི་ཕྱིར་རོ། རྣམ་རྟོག་མེད་ཅིང་སྤྲོས་པ་མེད་པའི་ཆ་ནས་ནི། གཞན་དག་ལ་འདུས་མ་བྱས་སུ་གྲགས་པ་དངོས་མེད་ཀྱི་ནམ་མཁའ་དང་ཡང་འདྲའོ། ཞུ་བདེ་ཟླ་བ་ཤར་འདྲ་བའི་དོན་ནི། རྗེ་ན་ཐིག་ལེ་དཀར་པོ་ཉམས་པ་ཟླ་བ་གང་བ་དང་འདྲ་བས། ཟླ་བ་ནི་ཡིད་དུ་འོང་ཞིང་བསིལ་བ་བཞིན་དུ། བདེ་ཞིང་གསལ་བ་དང་། ཚིམ་པར་བྱེད་པ་སྟེ། དེ་དག་ནི་དཔེའི་ངེས་པའོ། ཡང་; གཉིས་ལས་ནམ་མཁའ་ལྟ་བུ་ཡང་། །སྒྲིབ་པ་རྣམས་ཀྱི་ཚོགས་སྣ་ཡིན། །གང་ཞིག་ཟླ་བ་རྒྱས་འདྲ་བ། །དེ་ཉིད་འོད་ཟེར་སྤྱོད་རྟོགས་སྐུ་ཡི། །དེ་ཉིད་རྣལ་འབྱོར་མ་འཁོར་ལོ། །དེ་ཉིད་གཉིས་མེད་ཡེ་ཤེས་ཏེ། །དེ་ལྟར་བདེ་ཆེན་མཐའ་ཡིན་པས། །དེ་ལྟར་དེར་ཡང་ཁྱད་པར་མེད། །ཅེས་པ་ལ། དེ་ལྟར་དཔེ་གཉིས་ཀྱིས་མཚོན་པ་ལས། ནམ་མཁའ་ལྟ་བུ་དང་བཞིན་ལྷན་སྐྱེས་མ་གང་ཡིན་པ་དེ་ནི།

452 སྤྲོ་བ་ཅན་སངས་རྒྱས་ཐམས་ཅད་ཀྱི་ཆོས་ཀྱི་སྐུ་ཡིན་ཏེ། རང་བཞིན་དོན་དམ་པ་ཡི་ཞིང་དེ་ཚེ་ན་དེ་སངས་རྒྱས་ཀྱི་ཆོས་སྐུ་དངོས་ཤེས་ཏུ་ཀུན་ཁྱབ་དེ་བཞིན་ཉིད་དེ་ཡིན་ལ། ལམ་གྱི་དོན་དམ་བདེ་ཆེན་ཅི་ཡི་དུས་ཀྱི་ཆོས་སྐུ་ཞེས་བྱ་
སྟེ། ཁ་སྦྱོར་ལས། རང་བྱུང་ངོ་བོ་འདི་ཉིད་ནི། །ཆོས་ཀྱི་སྐུ་རུ་ནི་རབ་ཏུ་གྲགས། །ཞེས་སོ། དེ་ཉིད་སངས་རྒྱས་ཐོབ་པའི་བྱེད་པའི་རྒྱུའི་གཙོ་བོ་ཡིན་པའི་ཕྱིར། སངས་རྒྱས་ཐམས་ཅད་ཀྱི་ཆོས་སྐུ་ཞེས་པ་སྐད་
མཛོད་དེ། གང་ཞིག་ཧྣ་ཆ་རྒྱུ་སོ་པ་འདུ་བ་འཁྲུལ་བདེ་འཕྱུར་མེད་ཀྱི་ཡེ་ཤེས་དེ་ཉིད་ནི། ལམ་དུས་ཀྱི་ལོངས་སྤྱོད་རྫོགས་སྐུ་བདེ་བ་ཆེན་པོ་ཡིན་ཏེ། ཁ་སྦྱོར་ལས། གང་ཚེ་རྡོ་རྗེའི་རྩེ་ར་གནས་པ། །ང་ཡི་ཚེ་ཡང་
སྣ་ཚོགས་སྟེ། །ཞེས་སོ། སྐབས་འདིར། དེ་ཉིད་རྩ་ལ་འཕྲོ་ས་སོགས་ཀྱིས་ཀྱང་། གཉིས་པ་དེ་ཉིད་འཆད་ཀྱི། རྣམ་གྲངས་གཞན་ཡི་འཆད་དེ་ཞེས་པ་གནས་གསུང་མོད་ཀྱང་། སློབ་དཔོན་འདི་ཉིད་ཀྱིས
མཛད་པའི་གཞུང་ལྷན་སྐྱེས་ངེས་པར་བསྟན་པ་ཞེས་བྱ་བ་ལས། དོན་དམ་ལ་སོགས་དབྱེ་བ་ལྔ། །ལྷན་ཅིག་སྐྱེས་པ་གཉིས་སུ་ཤེས། །དོན་དམ་ཡོད་པའི་རང་བཞིན་ཏེ། །ཀུན་རྫོབ་སྣ་བ་ལྷ་སྐུ་ཡིན། །
ཡོད་པ་ཆོས་ཀྱི་སྐུ་ཡིན་ཏེ། །སྣ་བ་ལོངས་སྤྱོད་རྫོགས་པའི་གཟུགས། །དེ་དག་བསྡུས་པ་གཉིས་ཀྱིས་ན། །སྤྲུལ་པའི་སྐུ་ཞེས་བརྗོད་པ་ཡིན། །རབ་ཏུ་འབད་པས་བསྒྲུབ་བྱའི་སྐུ། །འདི་ནི་གཙོ་བོ་ཆོས་སུ་
བ་ཤད། །དེ་ལས་སྐྱེས་པའི་སྐུ་དེ་ནི། །གཞན་ལ་ལོངས་སྤྱོད་རྫོགས་པར་ཤད། །འཇིག་རྟེན་པ་ཡི་བ་དེ་བ་འདི། །དཔེ་དེ་དབང་བསྐུར་ཉིད་ལ་ཡིན། །སྣ་མིའི་ཕྱིན་རླབས་བདེ་བ་ཀད། །ཕྱོགས་དུ

༄༅། །བརྗོད་པོ་རང་ཤེས་པར་བྱ། །དེས་ན་འཇིག་རྟེན་ལས་འདས་ཤིང་། །ཐར་པ་ཆེན་པོའི་དོན་ཡིན་ཏེ། །བདེ་བ་མི་ཟད་མི་འགྱུར་བའོ། །འཇིག་རྟེན་པ་ཡི་རྟོགས་པ་
ཡང་། དེ་ཉིད་འདི་ཡིས་གསལ་བར་བྱེད། །ཅེས་གསུངས་པ་འདིས། དེ་ཉིད་འདི་རིག་གཉིས་སུ་སྣང་། །ཅེས་པ་ནས། དེར་ཡང་ཁྱད་པར་མེད་ཅེས་པའི་བར་གྱི་དོན་ཤིན་ཏུ་གསལ་བར་སྟོན:
ང་ཡོན་ཏེ་ཉིད་ཀྱིས་རྣམ་པར་བཤད་པའོ། ཡོད་པའི་རང་བཞིན་ཞེས་བྱ་བའི། རང་བཞིན་བདེ་ཆེན་དེ་བདེན་པར་ཡོད་པའོ། དེས་ན་གཉིས་མེད་བརྗོད་ཀྱི་སྐབས་སུ་ཞུ་བདེ་རྒྱུད་དང་རང་བཞིན་འབྲས་བུར་བཤད་
པ་དེ་དཔེ་ཐབས་དང་དོན་ཐབས་བྱུང་གི་རྣམ་པ་འཆད་ཚུལ་ཅིག་ཡིན་ལ། དཔེ་གཉིས་ཀྱིས་བསྟན་པའི་སྐབས་དེར་དེ་དང་མི་འདྲ་སྟེ། ཆོས་སྐུ་ལས་ལོངས་སྐུ་འབྱུང་ཞེས་རང་བཞིན་རྒྱུ་དང་། ཞུ་བདེ་འབྲས་
བུའི་ཚུལ་དུ་བསྟན་པ་ཡིན་ནོ། ལྷན་སྐྱེས་གཉིས་པོ་དེ་ཉིད་ཀྱི་ནུས་པ་གཅིག་ཏུ་བསྲེས་པ། སྟོང་པའི་ངང་ལས་ཡེ་ཤེས་ཀྱི་སྣང་བ། ཁམས་གསུམ་རབ་འབྱམས་འཆར་བའི་སྤྲུལ་པའི་སྐུ་ཡིན་ཅིང་།
དེ་ཡང་ངོ་བོར་ཞུགས་ནས་གཙུག་ཏོར་གྱི་བར་དུ་འཁྱིལ་པ་མས་བརྟན་གྱི་གནས་སྐབས་སུ་འཆར་རོ། རྫོགས་རིམ་གྱི་སྐབས་འདིར་མས་བརྟན་དེ་ལ་ནང་ཚན་དབྱེ་བ་བཞི་ཡོད་ཀྱང་། ལྷན་སྐྱེས་ཉིད་ལས་ཕྱེ་བ་
ཡིན་པའི་ཕྱིར། རྒྱུད་ལས། འདོད་ཆགས་མ་ཡིན་ཆགས་བྲལ་མིན། །དབུ་མར་དམིགས་པར་མི་འགྱུར་རོ། །གསུམ་པོ་སྤངས་པ་ཉིད་ཀྱི་ཕྱིར། །ལྷན་ཅིག་སྐྱེས་པ་བྱང་ཆུབ་བརྗོད། །

454 ཡང་ན་དེ་ཉིད་ཐམས་ཅད་བདག །ཡང་ན་ཀུན་གྱིས་རྣམ་པར་སྤངས། །དེ་ཡང་དགའ་བྲལ་དང་པོར་མཚོན། །དགའ་བ་གསུམ་པོ་རྣམ་པར་སྤངས། །ཅེས་གསུངས་པ་ཡིན་ནོ། དེ་བཞིན་དུ
ཁ་སྦྱོར་ལས། གང་ཚེ་ལོངས་སྤྱོད་རྫོགས་པའི་སྐུ། །ཞུབ་པར་གྱུར་པ་དེ་ཡི་ཚེ། །བྷ་གའི་ནང་དུ་སོན་དེ་དང་། །ཡུངས་ཀར་ཙམ་དུ་རྣམ་པར་བརྗོད། །ཅེས་ལམ་དུས་ཀྱི་སྤྲུལ་པའི་སྐུ་ཡིན་པར
བཤད་དོ། །ཚིག་དོན་ནི། ལྷན་སྐྱེས་གཉིས་པོ་དེ་ཉིད་ཀྱིས། ཟ་ལ་འབྱོར་མ་སྐྱོང་ཉིད་ཀྱི་དོན་འཁོར་ལོས་གཅོད་པ་ལྟར་རྟོགས་པ་ན། ལྷན་སྐྱེས་གཉིས་པོ་དེ་ཉིད། སྣང་བ་དང་སྟོང་པ་གཉིས
སུ་མེད་པའི་ཡེ་ཤེས་ཀྱི་སྐུ་ཧེ་རུ་ཀའི་དཀྱིལ་འཁོར་ལ་སོགས་པ། དག་སྣང་རབ་འབྱམས་སུ་འཆར་ཏེ། འདི་ནི་སྤྲུལ་པའི་སྐུ་ཡིན་ནོ། དེ་དག་ནི་སྐུ་གསུམ་གྱི་ངེས་པའོ། ངོ་བོ་ཞུ་བདེ་ནི་དཔེ་འཇིག་རྟེན
པ་ཡིན་པས། དབང་བསྐུར་མཐར་ཐུག་བཞི་པའི་ཡེ་ཤེས་མ་ཡིན་ཞིང་། བླ་མའི་བྱིན་རླབས་ཀྱིས་མངོན་སུམ་གྱུར་པའི་རང་བཞིན་གྱི་བདེ་བ་ནི། གནས་ལུགས་མངོན་སུམ་དུ་གཏོད་པའི་དབང་བཞི་པའི་ཡེ
ཤེས་ཡིན་ལ། དེ་ཡང་འཇིག་རྟེན་ལས་འདས་པ། ཐར་པ་དངོས་སུ་སྒྲུབ་བྱེད་བདེ་བ་མི་འགྱུར་བ་ཡིན་ནོ། ཞུ་བདེ་དེ་བདུས་རང་བཞིན་གྱི་རྒྱུ་བྱེད་པ་ཡང་མི་འཐད་ལ། རང་བཞིན་གྱིས་ཞུ་བདེ་སྐྱེད་པ་ཡང་མི་འཐད
དོ་སྣ་མཚན་རང་བཞིན་མ་གཏོགས་པ་རྣམས་ལ་དེ་ལྟར་བདེན་མེད་ཀྱི། རྟོགས་པ་ཉམས་ལམ་ཡིན་ཏེ; འཇིག་རྟེན་པའི་རྟོགས་པ་ཇི་སྙེད་པ་རྣམས་ཀྱང་། འཇིག་རྟེན་ལས་འདས་པའི་ཡེ་ཤེས་འདྲེས་གསལ།……

།ཁར་བྱུས་པ་ན། གསེར་འགྱུར་རྩི་ཡིས་ལྕགས་ལ་རེག་པ་བཞིན་དུ། ཞུ་བདེ་འཇིག་རྟེན་པ་དེ་ཡང་འཇིག་རྟེན་འདས་པའི་ངོ་བོར་འགྱུར་རོ། རྒྱ་མཚན་འདི་ལྟར་ཡིན་ན། རང་
བཞིན་གྱི་བདེ་བ་ཆེན་པོ་ནི། སྤྱིར་ཆོས་ཐམས་ཅད་དང་། ཁྱད་པར་ཞུ་བདེ་ཉིད་ཀྱི་མཐའ་དམ་གནས་ལུགས་ཡིན་པས། གནས་ལུགས་དེ་ཉམས་སུ་མྱོང་ནུས་པ་ནས་གཟུང་སྟེ། རང་བཞིན་གྱི་བདེ་བ་ཟག་
མེད་ཡིན་པ་དེ་ལྟར། ཞུ་བདེ་དེ་ཡང་རང་བཞིན་དང་ཁྱད་པར་མེད་པར་འཇིག་རྟེན་ལས་འདས་པའི་ཟག་མེད་ཀྱི་ཡེ་ཤེས་སུ་འགྱུར་ཏེ། དངོས་གནས་ལ་རང་བཞིན་དབྱེར་མེད་ཀྱང་ཡིན་པ་ལ། སྒྲུབ་པ་པོས་ཀྱང་
སྤྱི་རླེད་དུ་རྟོགས་པའི་ཕྱིར་རོ། དེ་དག་ནི་ངོ་བོ་གཅིག་ཆ་རྒྱུ་འདྲག་པའི་ངེས་པ་འོ། དེ་ལྟར་ན་རྒྱུ་འབྲས་ཀྱི་ངེས་པ། དཔེའི་ངེས་པ་འབྲས་བུ་སྐུ་གསུམ་ལྷུན་གྲུབ་ཀྱི་ངེས་པ། ངོ་བོ་གཅིག་ཏུ་འདུག་པའི་ངེས་པ་སྟེ།
ངེས་པ་བཞིས་དཔྱད་པ་རྒྱས་པར་བཤད་ཟིན་ཏོ། བཞི་པ་ནི། གཉིས་མེད་ཡེ་ཤེས་དེ་ཉིད་དོ། །ཆོས་རྣམས་ཀུན་གྱི་ངོ་བོ་ཉིད། །བདེ་བ་ཆེན་པོ་འང་དེ་ཡིན་ཏེ། །དེ་ཕྱིར་འགྲོ་ཀུན་བདེ་ཆེན་ནོ། །ཞེས་པ་
ལ་གཟུང་འཛིན་གཉིས་སུ་མེད་པའི་ཡེ་ཤེས། རང་བཞིན་དོན་དམ་པའི་བདེ་བ་ཆེན་པོ་ལྷན་ཅིག་སྐྱེས་པའི་ཡེ་ཤེས་དེ་ཉིད་དོ། ཆོས་ཤེས་བྱ་ལ་སྣང་ཚོད་དུ་མ་ཀུན་གྱི་རང་བཞིན་གནས་ལུགས་ཀྱི་ངོ་བོ་ཉིད་ཡིན་ལ།
སངས་རྒྱས་རྣམས་ཀྱི་བདེ་བ་ཆེན་པོ་འབྱུང་ཡང་དེ ······ ཡིན་ནོ། རྒྱ་མཚན་དེའི་ཕྱིར། རིགས་དྲུག་གི་འགྲོ་བ་ཀུན་ཡང་རང་བཞིན་དོན་དམ་པའི་བདེ་བ་ཆེན་པོ་ཉིད་ཡིན་ནོ། །འདིས་ནི་ཆོས་ཐམས་ཅད་ཀྱི་གདོད་མའི་

ཀུན་ལ་ཁྱུགས་དང་། སངས་རྒྱས་ཀྱི་བདེ་བ་ཆེན་པོའི་སྐུ་གཅིག་ཅིང་། དེ་ཉིད་སེམས་ཅན་རྣམས་ཀྱི་གནས་ཚུལ་ཡང་ཡིན་པར་བསྟན་པས། སེམས་ཅན་ཐམས་ཅད་སངས་རྒྱས་ཀྱི་སྙིང་པོ་ཅན་དང་
སྙིང་པོ་དེ་ཀ་ཤེས་བྱ་ཀུན་ཁྱབ་དང་། སངས་རྒྱས་དངོས་ཡིན་པར་ཡང་བསྟན་པས། མཐར་ཐུག་གི་གཞན་སྟོང་དབུ་མ་གསལ་བར་བཞེད་པ་ཡིན་ནོ། དེས་ན་གང་དག་སློབ་དཔོན་ཤཱན་ཏི་པ་ནི། བལྟ
བ་སེམས་ཙམ་པ་ཡིན་པས། སེམས་ཅན་ཐམས་ཅད་སངས་རྒྱས་ཀྱི་སྙིང་པོ་ཅན་དུ་མི་བཞེད་དོ་སྙམ་པ་དག་ཡོད་དེ། ལུང་སྨོས་ཙམ་མོ། གཉིས་པ་དེ་ཉིད་ཇི་ལྟར་སྒོམ་པའི་ཚུལ་བསྟན་པ་སྟེ། དེ་ལ
མངོན་པར་རྟོགས་པ་སྐྱེ་འདེར་བསྒོམ་པའི་དབང་དུ་བྱས་ནས། ཅེས་པ་ལ་སོགས་པའོ། འདི་ལ་སྒྲུབ་པ་པོའི་མཚན་ཉིད། གནས་ཀྱི་ངེས་པ། རྣལ་འབྱོར་གྱི་གཞི། རྣམ་པ་བསྒྱུར་བ། ཡུལ་གྱི་
མཚན་ཉིད། སྔོན་འགྲོའི་བྱ་བ། སྲུང་བའི་དཀྱུ། དངོས་གཞིའི་ཏིང་ངེ་འཛིན། ཡེ་ཤེས་ཀྱི་རབ་ཏུ་དབྱེ་བསྡེ་དགུ་ལས། དང་པོ་ནི། དཔའ་བོ་གཅིག་པུ་ཅེས་པ་སྟེ། སྒྲུབ་པ་པོ་སློབ་དཔོན་
ལ་གུས་ཤིང་། དགེ་བ་ལ་བརྩོན་པ། དབང་བསྐུར་བ་ཐོབ་ཅིང་དམ་ཚིག་མ་ཉམས་པ་སྟེ། ཇི་སྐད་དུ། དགེ་བ་བཅུ་ལ་གོམས་པ་དང་། །བླ་མ་ལ་གུས་དབང་པོ་དུལ། །ངོ་རྒྱལ་ཁྲོ་ལས་རྣམ་པར་
གྲོལ། །དེ་ནི་རི་ཞིག་དེས་འགྲུབ་འགྱུར། །ཅེས་སོ། དཔའ་བོ་ཅེས་པ་ནི། ཐ་མལ་གྱི་རྣམ་པར་རྟོག་པ་བཅོམ་ནུས་པ་སྟེ། འཆད་འགྱུར་ལྟར། སྟོང་པ་ཉིད་དང་ལྷའི་རྣལ་འབྱོར་ལ་གསལ

༄༅། །སྣང་སྲིད་པ་དང་། སྦྱང་ལས་སུ་རུང་བའོ། དེ་ནི་རྒྱུད་ལས། དབྱུང་བཉིད་ཀྱིས་ལྷུང་བར་བྱེད། །རྟབ་པ་ཡིས་ནི་དབང་དུ་བྱེད། །དགང་བ་ཡིས་ནི་དགུག་པ་ཉིད།། གཞིལ་བ་ཡིས་ནི་རེངས་པར་བྱེད། །ཅེས་ཕ༔སྲུངས་སོ། དཀའ་འགྲེལ་ལས་ཀྱི་རིག་འཕྲེང་བ་ལས། བསྒྲང་དང་རྗེས་སུ་འཇུག་དང་བཞག །མཚན་ཉིད་དེ་ནས་རྣམ་བཟློག་དང་། །ཡོངས་སུ་དག་དང་དེ་བཞིན་དྲུག །འཇུག་དང་འབྱུང་བའི་དྲན་པར་འདོད། །ཅེས་མདོ་ལུགས་དང་འདྲ་རུང་གི་བ་སད་པ་མཛད་ཅིང་། རྣམ་ཟློག་ལ་དང་སྦྱོར་དང་ཡོངས་དག་གི་སྐབས་སུ་དཀྱིལ་འཁོར་རྒྱལ་མཆོག་དང་སྦྱོར་ཞེས་གསུངས་སོ་པ་ཏྲྀ། གསང་སྔགས་ནང་དོན་གྱི་ཁུངས་བསྟན་པ་ཡིན་ལ། མན་ངག་ལས། དང་པོར་རྐྱུ་ཡཙ་ལ་བསྒྲུབ། དེ་ནས་བསྒྲང་ཞིང་བཙིར་བ་ལ། དེ་ནས་ཡི་གེ་གསུམ་སོགས་ལ་བསྒྲུབ་སྟེ། དང་པོ་བསྒྲང་བའོ། དེ་ནས་ཚངས་སེལ་བ་ལ་སོགས་པའི་རླུང་སྦྱོར་གསུམ་ལ་བསླབ་སྟེ། གཉིས་པ་རྗེས་སུ་འཇུག་པའོ། དེ་ནས་སུམ་པ་ཙན་སྦྱི་ལ་བསྒྲུབ་སྟེ་གསུམ་པ་བཞག་པའོ། དེ་ནས་འབྱུང་བ་བཞི་བཅིང་བའི་སྦྱོར་བ་ལ་བསླབ་སྟེ། བཞི་པ་མཚན་ཉིད་དོ། དེ་ནས་མཐེང་གི་རླུང་ལས་བཟུམས་ཏེ། སྟོང་པ་ཉིད་དང་འབྲེལ་བ་ནི། ལྔ་པ་རྣམ་པར་བཟློག་པའོ། དེ་ལས་རླུང་འགགས་པའི་ལེ་ཚེ་མ་སྐྱེ་བར་འགྱུར་བ་སྟེ། དྲུག་པ་རྣམ་པར་དག་པ་ཡིན་ནོ། གསང་སྔགས་ཀྱི་ལམ་ལ་བཟུང་བ་ལ་སོགས་པའི་མན་ངག་དྲུག །གཉིས་མེད་རྣམ་རྒྱལ་ལས་ཀྱང་གསུངས་པ་ཡིན། རྡོ··· རྗེ་ཕྲེང་བ་མངོན་པར་བརྗོད་པའི་རྒྱུད་ལས།

ཤྲཱི་ད་རྒྱས་པར་གསུངས་སོ། འདིར་ཕྱིན་ཀྱི་མཁས་པ་ཁ་ཅིག འགྲེལ་པ་མུ་ཏིག་འཕྲེང་བར། རྫོགས་རིམ་གྱི་རླུང་སྦྱོར་ལ། མདོ་ནས་བཤད་པའི་དབུགས་བགྲངས་བའི་རྣམ་གཞག་འཆད་པ་ནི་རླུང་སེམས་དབུ་མར་ཞུགས་པའི་ཐབ་དེ་སྦྱོང་གི་ཡེ་ཤེས་ལ་ངེས་པ་མ་རྙེད་པའི་གཏམ་མོ། ཅེས་ཟེར་བ་ནི་སློབ་དཔོན་འདིས་དགྱེས་རྡོར་གྱི་མན་ངག། བོད་ཡུལ་འདི་ན་ལག་ལེན་དང་རྒྱུས་སུ་ཡོད་པ་ལ་མཐོང་ཐོས་ལྟ་ཅི་སྨོས། ཡོད་དོ་ཞེས་པ་ཙམ་ཡང་མཆོར་བའི་ཕྱི་ཤིན་ཏུ་སྨྱུམ་པར་འདུག་ཅིང་། མཁས་པར་མངོན་པའི་ང་རྒྱལ་གྱིས། འགྲེལ་པ་དེ་ལ་སྒྲོག་དང་ཡུལ་ལེ་བ་རེ་ཐུས་པས། དོན་ཤེས་པར་རློམ་པའི་སྐྱོན་ཏེ། ཚིག་འདྲ་ཙུང་ལ་འཁྲུལ་པར་ཟད་དོ། །དེར་མ་ཟད་མདོ་ནས་བཤད་པ་དྲུག་པོ་དེའི་ཀྱི་ཡོངས་སུ། གསང་སྔགས་ཀྱི་རླུང་སྦྱོར་རྣམས་ཁོང་འདུས་པའི་ཕྱིར། རྒྱུད་ལས་མ་གསུངས་ན་ཡང་། དེ་ལྟར་འཆད་པ་ལ་འགལ་ལ་བ་མེད་ན། རྒྱུད་ལས་གསུངས་པའི་ཕྱིར་ལྟ་སྨོས་ཀྱང་ཅི་དགོས། འོན་སྔགས་ལུགས་ཀྱི་ཐུན་མོང་མ་ཡིན་པ་དེ་གསལ་པོར་མི་འགྲེལ་ཅི་ཞེ་ན། མན་ངག་ཡིན་པའི་ཕྱིར་རོ། །དེར་མ་ཟད་གསང་འདུས་སྒྲོན་གསལ་ཀྱི་སྐབས་དོན་མཐར་ཐུག་དེ་ཀུན་ཡང་། ཁྱེད་རྣམས་མན་ངག་ཡིན་པར་སེམས་མོད་ཀྱི། མན་ངག་གི་བཤད་པ་ཞེས་བྱས། ཐོ་བཙས་ཡིན་མོད་ཀྱི་མན་ངག་རང་དེ་གཏན་ནས་མ་ཡིན་པ་གོ་བར་བྱོས་ཤིག དེ་ལྟར་ན་རླུང་གི་གནས་སྐབས་དྲུག་པོ་དེ་ལ། སྔོན་འགྲོ་སྦྱོར་བའི་དུས་འདིར། གནས་སྐབས་གསུམ་པ་མཐར་ཕྱིན་པ་ཞིག་མ་དང་རྫུ་མི་རུང་ངོ། གཉིས་པ་ནི། གཅིག་ཕྱུང་ཐེན་པའི་སྒྲོ་ཁས་སུ་སོང་ནས་ཁང་ཡང་

༄༅། །སྲུང་བའི་སྟན་ལ་འདུག་ནས། ཅེས་པ་སྟེ། རྒྱུད་ལས། ཚལ་དང་སྐྱེ་བོ་མེད་གནས་དང་། །བདག་གི་ཁྱིམ་གྱི་ནང་དུ་ཡང་། །ཅེས་གསུངས་ཤིང་། ལྷན་སྐྱེས་ངེས་བསྒྲུབ་ལས་བྱུང་། རི་བོའི་ཕུག་དང་འབབ་ཆུའི་འགྲམ། །ཡང་ན་དུར་ཁྲོད་ཆུ་མཚོའི་གླིང་། །ཤིང་དྲུང་ངམ་ནི་རང་གི་ཁྱིམ། །དགོན་པ་གཙང་པ་གྲུབ་པ་བཅུ། །བདེ་བའི་སྟན་ལ་ཉེར་འདུག་ནས། ཅེས་གསུངས་ཏེ། གཅིག་པུ་དང་སྐྱེ་བོ་མེད་ཁྱིམ་ནི། སྐལ་པ་མེད་ཀྱི་སྐྱེ་བོས་དབེན་པའི་ཕྱིར་རོ། གསུམ་པ་ནི། དངོས་པོ་ཐམས་ཅད་རང་བཞིན་གྱི་རྣམ་པར་དག་པའི་ངོ་བོར་ངེས་པར་ཤེས་ནས་ཅེས་པ་སྟེ། ངེས་པ་བསྟན་ལས། ཆོས་རྣམས་ཀུན་ལ་གོམས་ནས་སུ། །རྣལ་འབྱོར་ལྡན་ཅིག་སྐྱེས་གྲུབ་ཕྱིར། །བསམ་གཏན་སྒོམ་པ་བརྩམས་པར་བྱ། །ཅེས་བྱུང་གསུངས་ཏེ། ཁ་སྦྱོར་དང་དགའ་བཞི་ལས། ངང་པོར་སྤྱོད་ཅིང་དབབས་མནས་ནི། །ལུས་ཅན་རྣམས་ཀྱི་དྲི་མ་བཀྲུ། །ཅེས་སོ། །སྤྱོད་ཉིད་དེ་ཡང་ཇི་ལྟ་བུ་སྙམ་ན། ཀུན་རྫོབ་ཀྱི་ཕྱོགས་ལ། དོན་གཟུགས་མེད་མཐོང་བ་པོ། །ཅེས་པ་ལ་སོགས་པ་དང་། བདེན་པ་གཉིས་ཀའི་ཕྱོགས་ལ་བཟུང་ནས། །རང་བཞིན་གདོད་ནས་མ་སྐྱེས་པ། །ཅེས་པ་ལ་སོགས་པ་དང་། དེ་ཉིད་སྣང་ར་སྒྲོམ་པའི་ཚུལ་ལ་ཡང་། དམན་པ་འབྲིང་དང་མཆོག་རྣམས་ལ། །ཞེས་པ་ལ་སོགས་པའོ། །ཚིག་དོན་ནི། དངོས་པོ་ཤེས་བྱ་ཐམས་ཅད་གདོད་ནས་རང་བཞིན་གྱི་གཟུང་འཛིན་གྱིས་རྣམ་པར་དག་སྟེ། རྣམ་པར་ཤེས་པ་ཙམ་གྱི་ངོ་བོ་དང་། རྣམ་པར་ཤེས་པ

དེ་ཡང་རྣམ་པར་དག་སྟེ། ཡེ་ཤེས་ཙམ་གྱི་ངོ་བོར་ངེས་པར་བྱས་ནས་ཅེས་པ་དང་། ཚོས་ཕ་རོལ་ཏུ་ཕྱིན་པ་དྲུག་དང་། ཁྱད་པར་དུ་སྟོང་པ་ཉིད་ཀྱི་དོན་ལ་གོམས་ཤིང་འདྲིས་པར་བྱས་ནས་དེ་སྒོམ་ཅེས་པའོ། བཞི་པ་ནི། རང་ཉིད་དཔལ་ལ་ཧེ་རུ་ཀའི་གཟུགས་སུ་ལྷག་པར་མོས་པར་བྱའོ། ཅེས་པ་སྟེ། རྒྱུད་ལས། བདག་མེད་རྣལ་འབྱོར་ལྡན་པ་ཡིས། །ཡང་ན་ཧེ་རུ་ཀ་ར་པ་ལ་བསྒོམ། །ཅེས་གསུངས། ཨ་ནུ་ར་ག་བཞིན། ཧེ་རུ་ཀ་འམ་ཀྱེ་རྡོར་བདག་མེད་མའི་ལྷ་ཡི་རྣལ་འབྱོར་ལ་སེམས་བརྟན་པར་བསྒྲུབས་ཏེ། གསལ་ལ་སྣང་རབ་འབྲིང་ཐ་མ་གསུམ་གང་རུང་ཞིག་ཐོབ་པར་བྱའོ། གལ་ཏེ་སྒྲུབ་པ་པོ་ཤིན་ཏུ་སྦྱངས་པ་མ་ཡིན་ཡང་། ལས་རྒྱ་ལ་བརྟེན་ནས་དཔེ་ཡི་ཡེ་ཤེས་སྐྱེ་བར་འདོད་པ་དེ་ལའང་། གསལ་སྣང་མ་ཐོབ་ནའང་། ལྷག་པར་མོས་པ་ཤུགས་ཙམ། ཟླ་བ་དྲུག་གམ། ལོ་ཡི་ཕྱེད་དུ་བསྒོམས་ཏེ། ལྷག་པའི་ལྷ་ཡི་ང་རྒྱལ་མི་འཆོར་བ་ཞིག་དགོས་སོ། ལྔ་པ་ནི། དེ་ནས་ཕྱིད་ཀྱིས་གང་ཡང་རུང་བའི་འདོད་པ་སླངས་ལ། ཅེས་པ་སྟེ། འདི་ནི་ལས་ཀྱི་ཕྱག་རྒྱ་མོ་ཡི་དབང་དུ་བྱས་སོ། དེ་ཡང་རྒྱུད་ལས། ཤིན་ཏུ་བཞིན་བཟང་མིག་ཡངས་མ། །གཟུགས་དང་ལང་ཚོས་རྣམ་པར་བརྒྱན། །སྔོ་བསངས་དཔལ་མ་རིགས་བཟང་མ། །སེ་ཀྲ་ག་བུར་འབྱུང་བའི་ཐིག་ནས། །རང་གིས་དབང་བསྐུར་ཀྱི་རྡོ་རྗེ། །སྐྲ་ཟ་ཟང་སྒྲུབ་པ་པོ། བདག་ལ། །ཞེས་སྤྱི་ཡི་མཚན་ཉིད་དང་། ཤིན་ཏུ་རིང་མིན་ཐུང་བ་མིན། །སོགས། ཁྱད་པར་གྱི་མཚན་ཉིད་གསུངས་སོ། དེ་ལྟ་བུའི་རིག་མ་དེ་ཡང་། སྦྱངས་པ་དང་ལྡན་པ་ཞིག་དགོས་ཏེ། རིགས་ལ་

༄༅། །སོགས་པ་གཙོ་བོར་གྱུར་པ་ཉིད་ཡིན་ནོ། རྫོགས་པའི་རིམ་པའི་སྐབས་ཀྱི་དོན་ནོ། རྒྱུད་ལས། རིགས་ལྔ་དག་དང་མཉམ་ལྡན་པ། །རིགས་ནི་གཅིག་ཏུ་ངེས་པར་བརྟག །ཅེས་གསུངས་པ་དང་། རྡོ་རྗེའི་རིགས་ཀྱི་དངོས་མེད་ན། །རང་འདོད་ལྷ་ཡི་རིགས་ཀྱིས་བྱ། །ཡང་ན་གཞན་གྱི་རིགས་སྤྱང་བ། །བྱང་ཆུབ་ས་བོན་གདབ་པ་དང་། །སྦྱངས་པ་ཡེ་ཤེས་ནི་བཅུང་བར་བྱ། །ཅེས་དང་། ཇི་ལྟར་སྦྱངས་པའི་རྒྱུ་ལ་ཡང་། བྱང་ཆུབ་སེམས་ཀྱིས་རྣམ་པར་སྦྱང་། །དགེ་བ་བཅུ་ལས་བརྩམས་ནས་ནི། །དེ་ལ་ཆོས་ནི་རབ་ཏུ་དབྱེ། །ལྷ་ཡི་གཟུགས་ཀྱི་སེམས་དང་ནི། །སྔགས་ཀྱི་ཡི་གེ་སེམས་ཀྱང་གཅིག་པ་ཉིད། །ཅེས་པ་ལྟ་དེ་དག་རིག་བཟླས་ཀྱི་སྐབས་སུ་གསུངས་པ་ཡིན་ཡང་། དགོས་དོན་མཚུངས་པའི་ཕྱིར་སྐབས་འདིར་ཡང་དགྲེར་པར་མེད་དོ། ལྷག་པ་ནི། བདག་མེད་པར་བསྒོམས་པ་ཧེ་ཅེས་པ་སྟེ། འདིའི་དོན་ལ་བསྟན་ན། བདག་མེད་སྟོང་པ་ཉིད་ཀྱི་དོན་བསྒོམས་པས། ཐམལ་གྱི་སྣང་ཞེན་མགོ་གནོན་པར་བྱེད་པ་སྟེ། །མན་ངག་ཏུ། ཕྱག་རྒྱ་སྤྲོ་ཟླ་ར་སྐྱང་བཞེས་བྱ་བ་དེ་ནི། གཞུང་གི་དངོས་བསྟན་གྱི་ཚིག་ལ་མི་གསལ་ཡང་། འདུ་ཤེས་གསུམ་ལྡན་གསལ་གདབ་པ་དང་། ལུས་དག་མཉམ་པ། འདོད་པ་མཉམ་པ། བྱིན་རླབས་མཉམ་པ་རྣམས་བྱ་སྟེ། སྐྱེ་མཆེད་དྲུག་དང་། སྐུ་གསུང་ཐུགས་དང་། རྡོ་རྗེ་དང་པདྨ་བྱིན་གྱིས་བརླབ་པ་ལ་སོགས་པའོ། །དེ་དག་གཞུང་གི་དངོས་བསྟན་ལ་ཚིཿཕྱིར་ཡི་འཕྲུལ་ཞེན། སྒྲུབ་ཀྱི་ལྟར་ཞེས་དགོས་ཏེ་སྤྱི་རྒྱས་བསྟན་པ་ལ་ཡང་འཕགས་པའི་སྟོན

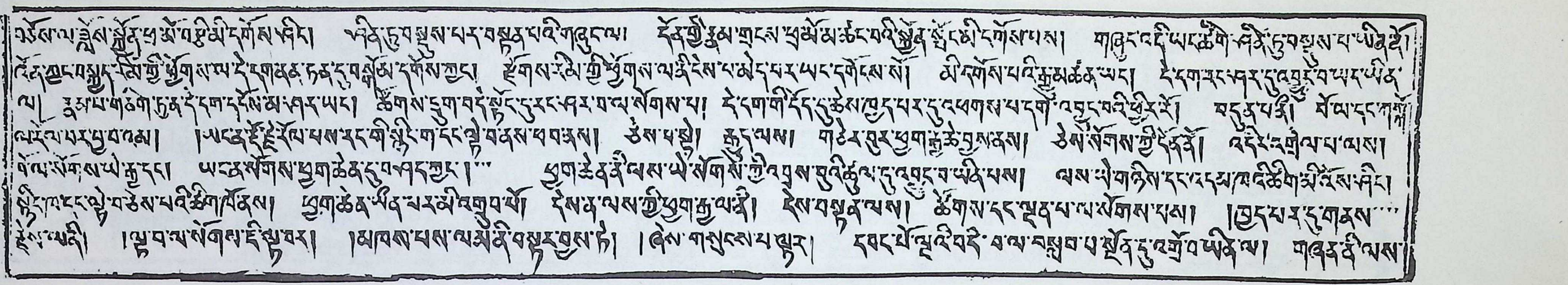

ཉིལ་ལ་བརྟེན་སྒྲོན་ཕྲ་ཞོ་བཀྲ་མི་དགོས་ཤིང༌། ཤིན་ཏུ་བསྡུས་པར་བསྟན་པའི་གཞུང་ལ། དོན་གྱི་རྣམ་གྲངས་ཕྲ་མོ་མ་ཚང་བའི་སྒྲོན་སྤྲོ་ང་མི་དགོས་པས། གཞུང་འདི་ཡང་ཚིག་ཤིན་ཏུ་བསྡུས་པ་ཡིན་ནོ།
ཉོན་སྤྲང་བསྐྱེད་རིམ་ཀྱི་ཕྱོགས་ལ་ལ་དེ་དག་ཚན་ཚན་དུ་བསྒོམ་དགོས་ཀྱང༌། རྫོགས་རིམ་ཀྱི་ཕྱོགས་ལ་འདི་རིམ་པ་མེད་པར་ཡང་དགེ་ལེ་སོ། མི་དགོས་པའི་རྒྱུ་མཚན་ཡང༌། དེ་དག་རང་ཤར་དུ་འབྱུང་བ་ཡང་ཡིན་
ལ། རྣམ་པ་གཅིག་ཏུ་ན་དེ་དག་དམིགས་མ་ཤར་ཡང༌། ཚོགས་དྲུག་བདེ་སྟོང་དུ་རང་ཤར་བ་ལ་སོགས་པ། དེ་དག་གི་དོན་དུ་ཆེས་ཁྱད་པར་དུ་འཕགས་པ་དག་འབྱུང་བའི་ཕྱིར་རོ། བདུན་པ་ནི། བོ་ལ་དང་ཀཀྐོ་
ལ་སྦྱོར་བར་བྱ་བའམ། །ཡང་ན་རྡོ་རྗེ་ཚོལ་བ་ལས་རང་གི་སྙིང་ཀ་དང་ལྟེ་བ་ནས་ཞབ་བསྐུམ། ཅེས་པ་སྟེ། རྒྱུད་ལས། གཙེར་བུར་ཕྱག་རྒྱ་ཆེ་བྱ་སྐུ་ཤས་ནས། ཅེས་སོགས་ཀྱི་དོན་ནོ། འདིར་འགྲེལ་པ་ལས།
བོ་ལ་ཀོཀ་ལ་ཡི་རྒྱུ་དང༌། ཡང་ན་སོགས་ཕྱག་ཆེན་དུ་བཀོད་ཀྱང༌།… ཕྱག་ཆེན་ནི་ལས་ཡེ་སོགས་ཀྱི་འབྲས་བུའི་རྩལ་དུ་འབྱུང་བ་ཡིན་པས། ལས་ཡེ་གཉིས་དང་དམ་ཁ་འདི་ཚིག་ཞི་ནོས་ཤིང༌།
སྙིང་ཁ་དང་ལྟེ་བ་ཅེས་པའི་ཚིག་ཤོན་ནས། ཕྱག་ཆེན་ཡིན་པར་མི་འགྲུབ་པོ། དེས་ན་ལས་ཀྱི་ཕྱག་རྒྱ་ལ་ནི། དེས་བསྟན་ལས། ཚོགས་དང་ལྡན་པ་ལ་སོགས་པས། །ཁྱད་པར་དུ་གནས…
རྟེན་ཡིན། །ལྟ་བ་ལ་སོགས་ཇི་སྙེད་བར། །མཁས་པས་ལམ་འདི་བསྟན་བྱས་ཏེ། །ཞེས་གསུངས་པ་ལྟར། དབང་པོ་ལྷའི་བདེ་བ་ལ་བསྟེན་པ་སྤྱོད་དུ་འགྲོ་བ་ཡིན་ལ། གཞན་ནི་ལས

༄༅། །དང་པོ་ཡིད་ཀྱི་ཕྱག་རྒྱའི་རིམ་པ་རྣམས་ས་འདྲེན་ནོ། དེ་ཡང་སྒྲུབ་པ་པོའི་བོ་ཡ་དང་། ལས་སམ་ཡེ་ཤེས་ཀྱི་ཕྱག་རྒྱའི་ཀློ་ལ་རོལ་བར་བྱས་པ་ལས། སོ་དང་རྡུ་བ་ཤད་པ་ལྟར་གྱི་དགའ་བ་དང་མཆོག་དགའི་མཐར། ལྷན་སྐྱེས་འཆར་བ་ནམ། ཡང་ན་རྫོགས་པའི་རིམ་པ་ཉིད་ཀྱི་སྦྱོར་ལམ་མཆོག་དགའི་མཐར་ཕྱེད་པར་ཀྱི་དགའ་བ་ཡང་འདྲ་སྟེ། དགའ་བ། མཆོག་དགའ་ཁྱད་དགའ། ལྷན་སྐྱེས་ཙམ་སྐྱེ་ལ་གྲགས་པ་ཡང་འདིར་མི་བཞེད་པས་ཡིན་ནོ། གང་ལྟར་ཡང་ཧཾ་གི་གཟུགས་སྐྱ་བོའི་ཐིག་ལེ་ཞུ་སྟེ། མགྲིན་པ་དང་སྙིང་གའི་བཅུད་ཀྱང་ཐིག་ལེ་དེས་བླངས་ཏེ། སྙིང་ག་ནས་བབས་པ་ལྟེ་བ་ནས་ཞུགས་ཏེ་ནོར་བུའི་བར་དུ་ཕྱིན་པ་ཡིན་པས། སྙིང་ག་དང་ལྟེ་བ་ནས་ཞབ་ཙམ་ཟ་སྐྱུངས་སོ། ཐིག་ལེ་འཁྲུངས་ཀྱི་ཁ་ཙོ་བོ་སྤྱི་བོ་ཡིན་ཡང་། ལྟེ་བ་ལ་འབབ་པ་དེ་དངོས་སུ་སྙིང་ག་ཤོན་ནས་འབབ་པ་ཡིན་པའི་ཕྱིར། ལྟེ་སྙིང་ཁ་སྦྱོར་ཞེས་སྨོས་ཀྱི། སྤྱི་བོ་ལྟེ་བ་སྦྱོར་སོགས་ཀྱི་ཐ་སྙད་དགྱེས་རྡོར་རྩ་རྒྱུད་འདིའི་རྫོགས་རིམ་ལ་ནི་སློབ་དཔོན་འདི་མི་བཞེད་དོ། དེ་ཡང་རྩ་གཞུང་ཀྱི་ཁམས་རྣམས་སྤྱི་བོར་འདུས། ཧཾ་ཡིག་ཞུ་སྟེ་སྤྱི་བོ་གང་ནས་མགྲིན་པར་ཕྱིན་པའི་དགའ་བ་དང་། མགྲིན་པ་དང་སྙིང་ག་གང་སྟེ། ལྟེ་བའི་ལམ་ལོགས་སུ་ཕྱིན་པ་མཆོག་དགའ་དང་། ལྟེ་བ་ནས་རྡོར་ནོར་བུ་རྣམས་གང་བའི་ལྷན་སྐྱེས་ཡིན་ཅིང་། གཙོ་ཆེན་དགའ་བྲལ་བའི་སྤྱང་ས་ཏེ་དེའི་དོན་དུ་མས་པ་བརྟན་ནོ། ཡང་ཁྱད་དགའ་ལྷན་སྐྱེས་ཀྱིས་སྟོན་དུ་ཕྱེ་དེ་ན། སྙིང་གནས་བབས་ཏེ་ལྟེ་བ་གང་བ་ཡན་ཆད་དང་སྦྱོར་རོ། །

འདི་ཀྱང་སློབ་དཔོན་འདྲིས་དགྱེས་རྡོར་ཀྱི་སྐབས་སུ། རྣམ་གྲངས་འཕྲུལ་འཁོར་ཙམ་དང་། ལས་བརྟན་གྱི་དཀའ་བཞི་འཆད་སྐབས་མ་གཏོགས། རྣམ་གཞག་དེ་མི་འཛད་དོ། །འདི་ལས་དང་ཡེ་ཤེས་ཀྱི་
ཕྱག་རྒྱ་འདི་གཉིས་གང་སྔོན་ལ་སློམ་ཙེ་ན། ཡེ་ཤེས་ཀྱི་ཕྱག་རྒྱ་མཚན་ཉིད་དང་ལྡན་པ་ནི། ཏིང་ངེ་འཛིན་མཆོག་ཏུ་བརྟན་པ་སོན་ལ་ཡིན་པས། ལས་རྒྱ་སྔོན་དང་། ཡེ་རྒྱ་ཕྱིས་སློམ་པ་ཡིན་ཡང་།
མ་ནུས་དག་ཏུ་ལས་རྒྱའི་སྔོན་དུ་ཡིད་རིག་འགྲོ་བ་དེ། ཡེ་རྒྱ་དངོས་མ་ཡིན་ཀྱང་རྗེས་མཐུན་པ་ཡོད་པས། དེའི་ཡིད་ཙམ་བརྟོགས་པར་ཙི་སྣང་ངོ་། ཕྱག་རྒྱ་བཞིའི་རྣམ་གཞག་གི་སྐབས་སུ། ཡེ་རྒྱའི་
ལས་རྒྱའི་ནང་དུ་འདུས་པ་ཡིན་ཏེ། དེ་གཉིས་པ་དང་རྩ་བ་གཅིག་གི་རྣམ་པ་ཅིག་ཤོས་ཀྱིས་ལམ་དུ་བྱེད་ཅིང་། དགོས་དོན་ལོགས་པ་རྩེ་ར་ཁ་དྲུ་བ་ཉིད་ཀྱི་ཕྱིར་རོ། ཡང་ན་ཙེ་ན་པས། ལས་རྒྱ་བསྟེན་
པ་རང་མི་ཀོས་ཤེད། ཡེ་རྒྱ་མ་གྲུབ་པ་སམ། ཡང་ན་རྡོ་རྗེ་རོལ་པ་ལག་པའི་ཕྱག་རྒྱ་ལ་བརྟེན་ནས་ཀྱང་། སྦྱོར་བཞིན་རང་དགའི་སྙིང་ག་དང་ལྟེ་བ་ནས་ཡབ་པའི་ཐིག་ལེ་ཐོར་བུར་བརྟན་པར་བྱའོ། བརྒྱུད་
པ་ནི། ཐབས་དང་ཤེས་རབ་ཀྱི་རོལ་པ་སྒོམ་པའི་སྦྱོར་བས་ཀྱིས། དོན་དམ་པ་ལ་མངོན་པར་ཕྱོགས་པར་བྱའོ། ཅེས་པ་སྟེ། དེ་ཡང་ཐབས་དང་ཤེས་རབ་དག་གི། རྩ་དང་། ཐིག་ལེ་དང་།
རླུ་ཁ་སྦྱོར་དུ་གནས་ཏེ། ཞུ་བདེའི་རྗེས་ཆགས་སྐྱེད་པ་ན། ཀུན་དགའ་ལྟ་བུ་འཕྲོ་བའི་དོན་ཚད་པ་དང་། དེ་ཉིད་སྐྱོང་པར་བསྲུབ་ཤེས་ཆེ་བ་ན། རང་གློག་ཏུ་སྙིག་ཚད་པ་འཕྱུང་བསྐྱེ། ཐབས་ཤེས་པ་ཡར་

༄༅། །ལྷུན་གྱི་ཟླ་ནང་དུ་བྱང་ཆུབ་ཀྱི་སེམས་ཀྱི་རོལ་པ་སྐྱེ། རྩེ་དམོ་འཁྱིལ་ཀྱི་བདེ་བ་སྒོམ་པའི་སྦྱོར་བས་ལམ། རྣམ་རྟོག་དང་གཉིས་འགགས་པ་ལས་དོན་དམ་པ་སེམས་ཀྱི་
རང་བཞིན། རང་རིག་བདེ་བ་དམ་པར་གནས་པ་ལ་མངོན་དུ་ཕྱོགས་པར་བྱའོ། ཅེས་པ་སྟེ། ཞུ་བདེ་མི་རྟོག་པ་དང་འབྲེལ་བ་བདེ་སེམས་ཀྱི་གནས་ལུགས་ལ་དམིགས་ནས་སྒོམ་པའི་དོན་ཡིན། དེ་སྐབས་ཀྱི་
ཞུ་བདེ་རྒྱུ་མཐུན་གྱི་རྒྱུ་དང་། སེམས་ཀྱི་གནས་ལུགས་མཚོན་པ་དེ་འབྲས་བུ་ཟུང་བཞིན་ལྷན་སྐྱེས་ཀྱི་ཆ་ཤས་ཡིན། འདི་ལམ་ཡེ་དང་མཉམ་པར་སྦྱོར་བའི་དུས་སུ་ སྒོམ་པར་མ་ཟད། དེས་མཚོན་པ་ཁྲ
ཁྲུས་ནས་གཙོ་བོར་གསོལ་སྐབས་གཞུང་དང་གཞན་དུ་རྒྱུན་མི་འཆད་པར་སྒོམ་རྒྱུ་ཡིན་ཅིང་། དུས་ཀྱི་བར་ལམ་ཡེ་ལ་བརྟེན་ནས། ཡང་ཡང་མཚོན་པར་བྱེད་དགོས་པ་དེ་སྲིད་དུ། ལས་ཀྱི་ཕྱག་རྒྱ་ནི་པདེ་བའིཾ
ཡེ་ཤེས་ཀྱི་ཕྱག་རྒྱ་ཞི་བདེ་གཞེས་བྱའོ། མངོན་དུ་ཕྱོགས་པ་ཅེས་པ། མངོན་སུམ་དུ་རྟོགས་པ་དང་། ཕྱོགས་དེ་རང་གདོང་བལྟས་པ་གཉིས་ལ་འཇུག་པ་ལས། སྐབས་འདིར་གདོང་བལྟས་པ་ཡིན་ལ་ཕྱིས
མངོན་དུ་འགྱུར་བ་ཡིན་ནོ། རྒྱུད་ལས། མཆོག་མཐའ་དགའ་བྲལ་དང་པོ་རུ། །སོགས་དང་། མཆོག་གི་མཐའ་དང་དགའ་བྲལ་དུས། །སོགས་དང་། སྣ་ཚོགས་དང་པོའི་དགའ་བ་བཅིང་། །སོགས་རྒྱུད་འདི
སྤྱར་བར་བྱའོ། །དེས་བསྟན་ལས། དེ་ལ་ལྷ་མོས་རྣལ་འབྱོར་ཏེ། །དེར་སེམས་བརྟན་པ་རྣལ་འབྱོར་པའོ། །དེ་ལ་དམིགས་པར་བྱེད་པའི། །དེ་བཞིན་ལྷག་པར་མོས་པའི་སྦྱོར་བས། དམིགས་པའི

466 རྫས་ལུ་བུ་བཞི། །ཀུན་སློང་ལམ་སོགས་རྒྱུ་མཚམས་སུ། །ཕྱི་ཤེའི་སེམས་ལ་སྒྲ་ཐུམ་ཐབ་ཡང་། །ཀྱི་ཁ་ཡོ་བ་ཏུ་ལོངས་པསལ། །དེ་ལ་བཙལ་བར་ཞི་ཁྲོ་སྤྲོ། །ལྷུན་གྱིས་གྲུབ་པ་ལ་ཁཊྭཱཾ་ཀྱུ། །དེ་ལྟར་རྒྱུད་
དུ་བུ་བ་པ་ཡིས། །རིང་བ་རང་མི་ཐོགས་རྟོགས་པར་འགྱུར། །འདི་ནི་སྒོམ་པ་འདི་གཙོ་བོ་རུ། །རྡོ་རྗེ་འཛིན་པ་ཉིད་ཀྱིས་བཤད། །ཅེས་བདེ་སྟོང་སྒོམ་པའི་ཚིག། དཔྱད་པ་མེད་པར་མི་རྟོག་པ་ཉིད་ཀྱི་སྒོ
མ། ཚིག་དང་པོ་དཔའ་བ་ཙམ་ཉིད་དེ་སོགས་དགའ་བ་གཞན་གསུམ་ཤུལ་དུ་གྱུར་བ་མ་ཡིན་པ་དང་། ངང་པོ་རིག་པར་འདོད་པ་སྒོ་སོགས་གསུམ་པོ་འབྱུང་བ་ཅན་དང་། མཆོག་ཏུ་དགའ་བ་ཕྱིན་པ་ར་བརྗོད་སོགས།
གསུམ་པོ་ལ་དེ་ཞེ་ན་ཉིད་མཐོང་ཕྱར་དུ་སྤྱོད་མི་ཐུབ་བ་དང་། འདོད་ཆགས་མེད་ཅིང་སོགས་ཀྱི་དོན། ངང་པོ་ནི་རྟོག་ཚངས་ཀྱི་སྤྱི་བྱང་རྒྱུ་བམ་ཡིན་པ་དང་། མཆོག་དགའ་དགའ་བྲལ་གྱུར་རྒྱུ་བ་ཙམ་ཡིན་ཡང་།
རྟོགས་པ་འདི་བྱང་རྒྱུ་ཀྱི་ལམ་དུ་མི་འགྱུར་བར་བཞད་དེ། རྟོགས་པ་འདི་ལ་ལྷན་སྐྱེས་ཅི་ན་སྒོམ་དགོས་པས་ཡིན་ནོ་ཞེ་ན། འདོད་དོན་གྱི་བསྐྱབ་བྱ་ལྷན་སྐྱེས་བོན་ཡིན་ཡོད་ཀྱང་། ལྷན་སྐྱེས་ཀྱི་བདེ་སྒྲུ་བ
དགའ་བ་དང་པོ་གཉིས་ཀྱང་དགོས་པ་དང་། ལྷན་སྐྱེས་ལམ་ལ་ངེས་པའི་དུས་སུ་དགག་སྒྲུབ་ཤུགས་ལ་འབྱུང་བར་ཞེ་ན་ལ། འདིར་ལྷན་སྐྱེས་ཀྱི་རྟོགས་པ་ལ་བརྟེན་པ་ཐོབ་ནས། གཞན་རྣམས་ཀྱང་ལྷ་ནི་སྐྱེས
ཀྱི་རྡོར་དང་ལྡན་པར་འགྱུར་བ་ཡིན་པས་མི་འགལ་ལོ། །ཕོང་དུ་ངོ་བོ་གཅིག་ཏུ་འདྲེས་པའི་སྐབས་སུ། ཞུ་བདེ་ནི་གནས་ལུགས་རང་བཞིན་ཀྱི་བདེ་བ་ཡིན་པས། རང་བཞིན་མཚོན་རྫས་པ་ཆས་གཟུང་དགོ།

༄། །ཞུ་བདེ་སྒོམས་པས་རང་བཞིན་སྒོམ་པར་ཡང་འགྱུར་བར་བཤད་པ་དང་། འདི་ཡང་། དཀའ་བ་གཞན་གསུམ་དང་ལྷན་སྐྱེས་ལ་ཁྱད་ཤིན་ཏུ་ཆེ་བ་ལྟར་གསུངས་པའི་རྟེན་སུ། ལྷན་སྐྱེས་ལ་བརྟེན་པ་ཐོབ་ན་གཞན་གསུམ་པོའང་ལྷན་སྐྱེས་ལ་གཅིག་པོར་སོང་བས། དེ་དག་སྒོམས་པས་ལྷན་སྐྱེས་སྒོམ་པར་འགྱུར་བ་ལྟ་བུ་ཅིག་གསུངས་ཏེ། འདི་དག་འཆད་ཚུལ་གྱི་རིགས་པ་འདྲ་བཞིག་གོ། དེ་ཡང་ཞུ་བདེ་ཞིག་ནས་ལུགས་དང་པོ་ཉིས་རང་བཞིན་ལྷན་སྐྱེས་ཡིན་ཡང་། འགྱུར་བའི་ཆ་དང་སྒྲིབ་བྱེད་ཀྱི་དྲི་མ་གཉིས་ཀྱིས་ཞ་ཡོགས། འགྱུར་བའི་མཚན་ཉིད་ཀྱིས་ཀུན་ནས་ཉོན་མོངས་སུ་སོང་། ཀུན་ཉོན་གྱི་བྱ་བྱེད། མ་རིག་པའི་སྒྲིབ་གཡོགས་ཀྱི་གནས་ཚུལ་གང་ཡིན་མི་ཤེས་པ་ལས། རང་བཞིན་ལྷན་སྐྱེས་མཚོན་ནུས་པའི་ཉམས་རྟོགས་སྐྱེས་པ་ན། མ་རིག་པའི་སྒྲིབ་གཡོགས་ཅུང་ཟད་སངས་པས། ཞུ་བདེ་འགགས་ནས་རྩལ་རང་བཞིན་དུ་འདུག་པ་ཙམ་ཞིག་ཤེས། འགྱུར་བའི་མཚན་ཉིད་དམ་ལྡོག་ཀྱང་། དེ་སྒྱུ་མ་ལྟ་བུར་མཐོང་བས། ཀུན་ཉོན་གྱི་བྱ་བ་མི་བྱེད་དོ། དེའི་ཚེ་དུས་མཉམ་དེ་ལྟ་ན་རང་བཞིན་གྱི་བདེ་བ་ལ། འགྱུར་བའི་མཚན་ཉིད་ཀྱི་སྒྲིབ་གཡོགས་པ་ཡོད་པ་དེ་ཁ་ཡེ་ཞུ་བདེ་ལྷན་སྐྱེས་ཀྱང་ཟེར་བ་ཡིན། ཞུ་བདེ་དང་རང་བཞིན་དངོས་པོ་ཐ་དད་དུ་བཅག་ཏུ་མེད་དེ། མི་དང་མི་གོས་ཅན་བཞིན་ནོ། དེ་ལྟར་མ་རྟོགས་པ་ལ་ནི། གོས་དང་མི་བཞིན་དེ་གཉིས་ཐ་དད་ཡིན། དེ་ལྟར་ཡང་འགྱུར་བའི་མཚན་ཉིད་དེ་ངོས་ཟིན་ནས། ཉེས་པ་མི་བསྐྱེད་ཅིང་། གནས་སྐབས་ལམ་གྱི་གྲོགས་བྱེད་མོད་ཀྱང་། གནས་ལུགས

རྟོག་ས་པ་ར་མི་བྱེད་ལ། རང་བཞིན་གྱི་བདེ་བ་རང་གིས་རིག་པའི་ཡོ་གཱ་ཙཱ་ར་ནས་ནི། གནས་ལུགས་ཉིད་ལ་འཇུག་པའི་ཕྱིར། མཚན་ཉིད་ཀྱི་བྱེད་ལས་ཁྱད་ཆེའོ། ཡིན་ཀྱང་འགྱུར་བའི་མཚན་ཉིད་
སྒྱུ་མ་ལྟ་བུ་ངེ་དང་། རང་བཞིན་གྱི་བདེ་བ་རིག་པ་དེ། དེ་ཞིག་འབྲལ་མི་ཤེས་པས། དོན་གཅིག་པར་བཤད་དོ། འདིར་ཡང་། དགའ་བ་གཞན་གསུམ་པོའི་ཡང་ངོ་བོ་དེ་ལྷན་སྐྱེས་ཀ་ཡིན་ཀྱང་། འགྱུར་
བའི་ཆ་མི་འདྲ་བ་གསུམ་གྱི་མཚན་ཉིད་དང་། བདེ་བའི་རང་བཞིན་མ་གཏོགས་པས་བསྒྲིབས་ཏེ། སྒྲིབ་བྱེད་དབང་བཙན་པས་རང་ངོ་དེ་རྟོགས་མ་ནུས། སྐད་ཅིག་བཞི་པའི་སྐབས་སུ། འགྱུར་བའི་མཚན་ཉིད་
སྐབས་འདིར། རྣམ་རྟོག་རྒྱུ་བ་པས་ལྷན་སྐྱེས་མཐོང་བ་ཡིན། དེ་ལ་གོམས་པས་བརྟན་པ་ཐོབ་པས། སྒྲིབ་བྱེད་མ་ལོག་ཀྱང་སྒྲིབ་བྱེད་ལས་ངོ་བོ་དབང་བཙན་པར་སོང་སྟེ། དགའ་བ་གསུམ་པོའི་ངོ་བོ་ལྷན་
སྐྱེས་ཡིན་པ་དེ་རྟོགས་ནས། གསུམ་པོའི་འགྱུར་བའི་མཚན་ཉིད་རྣམས་སྒྱུ་མ་ལྟ་བུར་ཤར་བས། ལམ་དུ་ཁྱེར་བ་དེའི་ཚེ། གསུམ་པོའང་ལྷན་སྐྱེས་ཡིན་ཞེས་བཤད་ནུས་སོ། ངོ་བོ་ལ་བལྟས་ན་དང་
པོ་ནས་ཀྱང་ལྷན་སྐྱེས་ཡིན། འགྱུར་བའི་མཚན་ཉིད་ཀྱི་ཆ་ནས་ད་དུང་ལྷན་སྐྱེས་མིན་མོད། མི་ལོང་དང་གཟུགས་བརྙན་ལྟར། དངོས་པོའི་རྒྱུ་བསྐྱེད་པའི་ཕྱིར། དེ་གཉིས་ཐོ་སླེབས་ནས་ལྷན་སྐྱེས་
ཡིན་ཞེས་ཀ་ཆེད་པ་ཡིན། བརྟན་པ་མ་ཐོབ་བར་དུ་སྒྲིབ་བྱེད་དབང་བཙན་པས། ལྷན་སྐྱེས་ཡིན་པའི་ཐ་སྙད་མི་ཐེབ་དོ། རིགས་པ་འདི་དག་དང་འདྲ་བར་ཀླུ་སྒྲུབ་ཆེན་པོ་ཐོབ་ནས། ལས་ཡི་དང་སྦྱར་

༄༅། །ཐམས་ཅད། ཕྱག་ཆེན་གྱི་ཡེ་ཤེས་ཉིད་སྐྱེ་ལ། དེའི་ཚེ་དུས་མཉམ་གཅིག་པུ་དེ་ལ་ཕྱག་རྒྱ་གསུམ་གྱི་དབྱེ་བ་མེད་དོ། དེ་སྐབས་ལས་རྒྱས་ཀྱང་བདེ་བ་འགྱུར་མེད་སྒྲུབ་པ་ཡིན་མོད། འོན་ཀྱང་ལས་རྒྱ་དང་ཕྱག་ཆེན་ལ་མཆོག་དམན་ཡོད་དེ། ལས་རྒྱའི་ལྷོག་པ་ནུས་ཞུ་བདེ་འབྱུང་གི། འགྱུར་མེད་མ་ཡིན་པས་སོ། འདིར་སྐབས་པ། རྡོ་རྗེ་ཐེག་དོན་འཆད་ན་མཁས་པ་ལས་ཀྱང་མཁས་པ་ཞེས། །སྔ་ཕ་དེ་དག་སློབ་ཕྱག་ཀྱང་སོ་སོ་ཡོད་པའི་ཚིག་མང་སྦྱོར། །འགའ་ཞིག་ར་གེས་ཡིམ་འཇུག་ཅེས་འབྲེལ་མེད་མང་དུ་སྨྲ་མོད་ཀྱི། །ཤིན་ཏུ་ཕྲ་བའི་གནས་ལ་དེ་བཞིན་འཇུག་ཚུལ་གཞན་ཡོད་དམ། །འགའ་ཞིག་རྟོག་གེའི་ལམ་ལ་འཆོལ། །གཞན་དག་ལུས་ཡོར་ཚིག་ཙམ་སྨྲ། །མ་འདྲེས་གསལ་བ་མངོན་སུམ་དུ། །སྨྲ་བ་འདི་ཡང་རྒྱལ་བའི་མཐུ། །ཐམས་ཅད་ཕྲག་དོག་དབང་དུ་གྱུར། །བཟའ་བཏུང་རྙེད་པ་ཁོ་ན་འདོད། །ཟབ་དོན་ལེགས་བཤད་སྨྲས་པ་ཡི། །སུ་ཞིག་མགུ་བ་ཐོབ་པར་འགྱུར། །བདེན་རྫུན་བཟང་ངན་མི་ཤེས་པར། །སྣག་ཤོག་ཡི་གེ་ཙམ་ཞིག་དོན། །ཙན་དན་ཡོག་མོ་རི་ནི་མཉམ་པར། །བསྡུ་བའི་ཚོང་འདུས་འགའ་ཞིག་སྣང་། །དགུ་པ་ཡེ་ཤེས་ཀྱི་རབ་དབྱེ་ལ། ལས་ཀྱི་ཕྱག་རྒྱ་ནི་རྒྱུའི་དོན་དང་། ཕྱག་རྒྱ་གཞན་གསུམ་དེ་ལས་བྱུང་བའམ་འབྲས་བུའི་དོན་དུ་སྦྱོར་རོ། འདི་ལ་གསུམ་སྟེ། ཆོས་ཀྱི་ཕྱག་རྒྱ་དང་། ཕྱག་རྒྱ་ཆེན་པོ་དང་། དམ་ཚིག་གི་ཕྱག་རྒྱའོ། དང་པོ་ནི། གལ་ཏེ་མངོན་སུམ་དུ་གྱུར་ན་ནི། ཡན་ལག

དེ་ཉིད་ལག་ཐམས་ཅད་དང་། དཔང་པོ་ཐམས་ཅད་དང་། ཕྱོགས་བཅུའི་འཇིག་རྟེན་གྱི་ཁམས་ཀྱི་དངོས་པོ་ཐམས་ཅད་དུ་རྣམ་པར་སྨོན་ནས་ཅེས་པ་སྨྲོ། ངེས་བསྟན་ལས། སདེ་ཚེན་གནས་སྐབས་དེ་ཡི་ཆོ། །ཐབས་ཤ་ག་ཏ་ཏྭ་འདི་ནི་དེ་བཞིན་ནོ། །སྨོན་པ་ཡོངས་སུ་རྫོགས་པའོ། །དེ་ཉིད་ལ་ཞི་ཡ་ཏྲ་ན་པར་བྱ། །འདི་བ་དེའི་བརྟན་ཐུབ་པས། །དངོས་པོ་ཀུན་ཀ་སྦྱོར་བར་བྱ། །དེ་ཉིད་ལྡང་བ་མེད་པར་ཡང་། །ཐུལ་པ་བཞི་ཡི་དུ་རྣམ་པར་སྣང་། །ཅེས་ཏིང་ངེ་འཛིན་གྱི་གཞི་ལ་བརྟན་པ་ཐོབ་པ་འདྲ། སྣང་བ་ལ་སྨོ་བ་དང་སྨྲོས་པས་བདེ་བའི་ངོ་བོར་སྣང་བར་ཡང་བསྟན་ནོ། ཀ་ལ་ཧེ་ཏུ་ས་རྒྱུ་རི་བདེ་ཁབ་རྟེན་པར་གྱུར་ཅིང་། ཡེ་རྒྱུའི་བདེ་བ་མངོན་སུམ་དུ་གྱུར་པ་དེའི་ཚེ། དབུ་མ་རུ་ཞུགས་པའི་རླུང་དང་ཐིག་ལེ་ཡན་ལག་དང་ཉེ་ལག་གི་རྩ་ཐམས་ཅད་ལ་ཁྱབ་པར་བྱེད་པ་དང་། ཉང་གི་བདེ་བ་དེས། དཔང་པོའི་ཤེས་པ་ཐམས་ཅད་ལ་རྒྱས་འདེབས་པ་དང་། དེ་དག་བྱུང་བས། ཡུལ་སྣང་སྣ་ཚོགས་པ་སྣང་ཅིང་། ཏིང་ངེ་འཛིན་བསྐྱངས་པས་ཕྱོགས་བཅུའི་འཇིག་རྟེན་གྱི་ཁམས་ཀྱི། བརྟན་གཡོའི་དངོས་པོ་ཇི་ཙམ་སྣང་བ་དེ་ཙམ་ཐམས་ཅད་དུ་བདེ་ཆེན་གྱི་ཡེ་ཤེས་རྣམ་པར་སྨོན་ནས་ཁྱབ་སྤྲོ། ཐམས་ཅད་བདེ་སྟོང་གཅིག་གི་ངོ་བོར་གྱུར་པ་ནི་ཡེ་ཤེས་ཀྱི་ཕྱག་རྒྱའོ། ཆོས་ཀྱི་ཕྱག་རྒྱ་ནི་ཉིད་ངེ་འཛིན་ཐོབ་ན། དེ་ཕྱི་ནང་ཆ་དང་ལས་རྒྱའི་བདེ་བ་ལས་སྐྱེ་ཁྲིད་དེ་རྫོགས་བསྒོམ་དགོས་པ་ལ་ཞུ་བ། ⁝ ལས་རྒྱ་བསྒོམས་ན་གྲོགས་སུ་མི་འགྱུར་བ་ཡང་མ་ཡིན་ནོ། དེ་ལ་ཆོས་རྒྱའི་དོན་གྱི་སྙིང་པོ་ནི། ནང་དུ་རླུང་སེམས་དབུ་མ་ར་ཞུགས་པའི

ལས་རྒྱ་ལ་ལྟོས་བའི་མེད་ལ།

།བདེ་སྟོང་ཡོད་པའི་ཨ་ཤུ་ལས། སྣ་ཚོགས་པ་འདི་དག་སྟོང་བཞིན་དུ་སྒྱུ་མ་ལྟ་བུར་རང་ཤར་བ་དང་། ཤར་བ་རེས་ནང་གི་ཡེ་ཤེས་འབར་བའི་གྲོགས་བྱེད་པ་སྟེ། དེ་ལྟ་བུའི་ཕྱི་ནང་གཉིས་ཀར་ལ་སེམས་མི་རྟོག་པར་གནས་པའི་ཏིང་ངེ་འཛིན་ནོ། དེ་ཡང་རྒྱུད་ལས། བཟའ་དང་བཏུང་དང་བླུག་པ་དང་། །ཉལ་དང་ལོག་དང་སེམས་དཔའ་ན། །ཅེས་པ་ནས། དམ་པའི་ངོ་ཉིད་ངེས་བསྒོམ་བྱ། །ཅེས་པའི་བར་གྱིས་བསྟན་ནོ། ཆོས་རྒྱ་ནི་ཕྱག་ཆེན་གྱི་སྒྲོན་བ་དངོས་དང་ཡིན་ལ། ལས་རྒྱ་ནི་དེའི་ཡང་རྒྱུ་ཚོགས་ཙམ་མོ། གཉིས་པ་ནི། རྣམ་པ་མེད་པ། གསལ་བ་ཙཾ། སྣང་བ་མེད་པ། མཐའ་ཡས་པ། བདེ་བ་ཆེན་པོ། རྒྱུན་མི་འཆད་པ། ཇི་སྲིད་དུ་སྒོམ་ནུས་པ། དེ་སྲིད་དུ་བལྟ་བར་བྱའོ། ཅེས་པ་སྟེ། ཀུན་རྫོབ་གཟུགས་སོགས་དང་། ནང་འདོད་ཆགས་སོགས་ཀྱི་རྣམ་པ་ཐ་དད་མེད་པ། རིག་པའི་ངོ་བོ་རྒྱ་ཆད་ཕྱོགས་ལྷུང་དང་བྲལ་བའི་གསལ་བ་ཙམ་ཞིག་ཡིན་པ། རིག་བྱ་རིག་བྱེད་དམ། ཡུལ་ཡུལ་ཅན་ནམ། གཟུང་འཛིན་གྱི་གཉིས་སུ་སྣང་བ་མེད་པ། རྣམ་པར་མི་རྟོག་པ་བཞིན་དུ་ཡེ་ཤེས་ཀྱི་སྣང་བ་མཐའ་ཡས་པ་འཆར་བ། ངོ་བོ་ནི་བདེ་བ་ཆེན་པོ་སྟེ། དེ་ཡང་སྡུག་བསྔལ་མེད་ཙམ་དང་མ་ཡིན་མཚམ་ལ་བདེ་བར་བཞག་པ་ཡིན་ཏེ། ལྷག་པར་བདེ་བ་ཉིད་དངུལ་ཆུ་ནས་ལས་སུ་སྦྱོང་བ་ཡིན་ལ། བདེ་ཆེན་དེ་དང་། བདེ་བའི་རྣམ་པ་ཇི་ལྟ་བ་རང་འདྲ་བའི་དཔེ་ཟླ་མེད་ཡོད་ཀྱང་། དཔེ་འདྲ་ཙམ་རྣམས་ཀྱི་ནང་ནས་ཁུ་བདེ་ལྷན་སྐྱེས་ལས་འདྲ་བ་གཞན་མེད་པའི་ཕྱིར།

དེ་ཉིད་དཔེར་བརྗོད་པ་ཡིན་པས། ཇི་ལྟར་བདེ་བའི་ཚུལ་དེ་འདྲ་ཞིག་ཡོད་དོ། ཅེས་གོ་བར་བྱའོ། སྡུག་བསྔལ་མེད་ཙམ་དང་བདེ་སྡུག་གཉིས་མིན་བདེ་ཆེན་གྱི་མིང་བཏགས་པ་ཡིན་ན་ནི་ཞུ་བདེ་དཔེར་འདོད་
དོན་མེད་པའི་ཕྱིར་རོ། རྒྱུན་མི་འཆད་པ་ཅེས་པ་ནི། བདེ་ཆེན་ཉིད་ཀྱི་ངང་ངེས་ནས་རྒྱུན་ཆད་མེད་པ་ཡིན་གྱི། རྣལ་འབྱོར་པ་ནི་མཉམ་གཞག་དང་། ཉམས་མྱོང་ལ་འཕེལ་འགྲིབ་དང་རྒྱུན་ཆད་གཏན་
ནས་མེད་པ་ཞིག་ཡིན་ནོ། དེ་ཉིད་ཀྱི་ཕྱིར་ཐུན་རེ་རེ་བཞིན་ཇི་སྲིད་དུ་སྒོམ་ནུས་པ་དེ་སྲིད་དུ་བསྒོམ་ཞིང་བསླབ་པར་བྱའོ། ཅེས་པ་སྟེ། འདིར་ཕྱག་རྒྱ་ཆེན་པོ་ནི། རྡོ་རྗེ་ལུས་ཀྱི་སྦྱོར་བས་ནས། ལྟེ་བའི་དཀྱིལ་
འཁོར་ལས་ཡེ་ཤེས་ཀྱི་གཏུམ་མོ་འབར་བས་རྣང་ཐམས་ཅད་ཞུ་བ། ཕུང་ཁམས་སྐྱེ་མཆེད་རྩ་གནས་ཐམས་ཅད་ཀྱི་དངས་མ་སྤྱི་བོར་འདུས་ཏེ། གཏུམ་མོ་འབར་བའི་གདུང་བས་བཞུ་བ་ན། ཧཾ་དང་
འདྲེས་པ་ཞིང་། རྩ་འཁོར་རྣམས་སུ་བདུད་རྩིའི་ཆར་ཟིམ་འབེབས་པ་དང་ལྷན་ཅིག ཨ་ཝ་དྷཱུ་ཏཱིའི་ལམ་བརྒྱུད་ཅིང་། སྙིང་གའི་འཁོར་ལོ་ནས་ལྟེ་བར་འབབས་པ་སྙིང་ལས་བརྒྱུད་ནས་རྩ་གནས་ཐམས་
ཅད་དུ་ཐིག་ལེ་དྭངས་མས་ཁྱབ་པར་འགྱུར་རོ། འདིར་འབར་བའི་ཚེ། ལྟེ་བའི་ནུས་པས་ སྙིང་ག་གྲོལ་བར་སྐྱེད་ཅིང་། དེས་སྤྲོ་བ་དང་ནོར་བུར་ཡང་དོ། འབབ་པའི་ཚེ་ སྙིང་གའི་ནུས་པས། ལྟེ་
བ་གྲོལ་བར་སྐྱེད་ཅིང་། དེས་མཆིན་པ་དང་གསང་བ་ཡང་དོ། དེ་ལྟར་ན་ཚུལ་འདི་ལས་སེམས་ཀྱི་ཏིང་ངེ་འཛིན་རྣམས་འབྱུང་ངོ། དགའ་བའི་ཡུལ་ལ་འབར་འཇིག་དེ་ལྟ་བུ་བྱུང་བས། སེམས་རང་བཞིན

༄༅། །ལྷན་སྐྱེས་ཀྱི་བདེ་བ་ལ་མངོན་སུམ་དུ་གནས་པར་འགྱུར་ལ། འབར་བའི་མཐུ་ལས་རྣམ་པ་མེད་པ་དང་མཐའ་ཡས་པ་གཉིས། འཇིག་པའི་མཐུ་ལས་གསལ་བ་དང་སྣང་མེད་ཀྱི་མཚན་ཉིད་འཆར་བར་འགྱུར་རོ། རྒྱུད་ལས། དེ་རྣམས་དམ་པ་གཅིག་ཡོད་མིན། །ཞེས་སོགས་དང་། གསུང་ཉིད་ནི་བདག་མེད་མ། །བདེ་བ་བདག་མེད་རྒྱུ་ལ་ཅན་ཉིད། །དེ་ཡི་བདེ་བ་ཕྱག་རྒྱ་ཆེ། །ཅེས་པ་ནས། ཆོས་ཀྱི་དབྱིངས་ཀྱི་ངང་བཞིན་ཅན། །ཞེས་པས་བསྟན་ཏོ། གསུམ་པ་ནི། དེ་ལས་ལྡང་ནས་ཀྱང་། དངོས་པོ་ཐམས་ཅད་བདེ་བ་ཆེན་པོ་ལས་བྱུང་བ། རྣལ་འབྱོར་མའི་འཁོར་ལོའི་བདག་ཉིད་དུ་སྒོམ་པར་བྱའོ། ཅེས་པ་སྟེ། འདི་ཐུན་འཚམས་ཀྱི་སྤྱོད་པར་འཆད་པར་ཡོད་ཀྱང་མ་ཡིན་ནོ། འོན་ཅི་ཞེ་ན། གོང་དུ་བསྟན་པའི་ཕྱག་རྒྱ་ཆེན་པོ་དེ་ཉིད་གོམས་པར་གྱུར་པ་ན། ཏིང་ངེ་འཛིན་མཉམ་གཞག་དེ་ལས། རང་ཤུགས་ཀྱིས་ལངས་པའི་སྐབས་ཤིག། སྣང་བ་ཐམས་ཅད་བདེ་སྟོང་དུ་ལམ་མེ་བ་དང་། དཀྱིལ་འཁོར་ཀྱི་འཁོར་ལོ་ལོ་ལ་བྱི་ཅི་མ་རང་ཤུགས་སུ་འཆར་བ་ཞིག་ཡོད་དེ། འཚམས་དེ་ནས་འབད་པས་བསྒོམས་ས་ཏེ། ཐུན་རེ་རེའི་མགོར་ཕྱག་རྒྱ་ཆེན་པོ་སྒོམ་ཞིང་། དེ་ལས་ལངས་ནས་ཀྱང་སྣེ་ལྡང་ས་མ་སྣ[illegible]ཅུ་ཡང་། མ་བརྟགས་པའི་ལྷན་སྐྱེ། རྣལ་འབྱོར་མ་འམ་ཧེ་རུ་ཀ་ཡི་འཁོར་ལོའི་དཀྱིལ་འཁོར་གྱི་བདག་ཉིད་དུ་སོམ་པས་བསྒོམ་པར་བྱའོ། འདིར་མོས་པའི་དོན་མངོན་པར་ཞེན་པའི་མོས་པ་མ་ཡིན་གྱི། དངོས་མ་ཡིན་ཡང་འདྲ་སྦྱོང་བ་བུ་

ཏྲེ་ཏྲུམ་ཀྱི་མི་དང་དོ། དང་པོར་རང་རྒྱུད་ཀྱི་ཕུང་པོ་ལྔའི་གནས་སུ་དེ་ལྟར་འཆར་ལ། དེ་ནས་རྒྱ་ཇེ་ཆེ་སོང་ནས། མཐར་དངོས་པོ་ཐམས་ཅད་བདེ་བ་ཆེན་པོ་ལས་བྱུང་ཞིང་། བདེ་བའི་རང་བཞིན་ཅན་གྱི་དཀྱིལ་འཁོར་དེ་རར་འགྱུར་རོ། འདིར་དམ་ཚིག་གི་ཕྱག་རྒྱ་ཞེས་བྱ་བའོ། ཕྱགས་ཀྱི་སྐུ་དང་ཡེ་ཤེས་ཀྱི་སྐུ་ཞེས་བྱ་བས་ཟླས་ཕྱེ་བའི་ཡེ་ཤེས་ཀྱི་སྐུ་དང་དོན་གཅིག་མིང་གི་རྣམ་གྲངས་སོ། དེ་ཡང་རྒྱུད་ལས། ཆོས་འབྱུང་ལས་སྐྱེས་ཡེ་ཤེས་ནི། །མཁའ་འམ་ཉམ་ལྷན་ཅིག་ཐབས་དང་བཅས། །ཅེས་སོགས་དང་། བཙུན་མོའི་བྷ་ག་བདེ་ཆེན་དུ། །སྟོན་པ་སུམ་ཅུ་རྩ་གཉིས་མཚན། །ཅེས་སོགས་ཀྱིས་བསྟན་པའི་དོན་ནོ། ཕྱི་རབས་ཁ་ཅིག ཇོ་བོ་མཻ་ཏྲི་པ་ནི་སློབ་དཔོན་ཆེན་པོ་ཤཱནྟི་བའི་དངོས་སློབ་མར་འཆད་པ་ཡང་བདེན་པར་མངོན་ནོ། ཕྱག་རྒྱ་བཞི་དང་སྐད་ཅིག་མ་བཞིའི་གནད་རྣམས་ཞལ་ཆེང་མཐུན་པར་སྣང་ངོ། དེས་ན་མཻ་ཏྲི་པའི་ལུགས་ལ་དམ་ཚིག་ཕྱག་རྒྱ་བསྐྱེད་རིམ་ལ་འཆད་ཟེར་བ་རྣམས་ལམ་གོ་བ་ཆེན་པོ་ཡིན་ཅིང་། ཐུ་ག་ར་ཕྱུག་ནའི་རྗེས་འབྲང་དུ་རློམ་པ་པ་བོད་པ་རྣམས། མཻ་ཏྲི་པ་དང་ཤཱནྟི་པ་རྗོད་པ་ཤོར་ལུགས་ལ་སྨྲ་བ་སྐྱོག་ས་ནི། འཆལ་གཏམ་གྱི་རྫུན་འབབ་ཞིག་གོ། བརྒྱ་གཏེས་ཕྲོབ་སྤྱོད་པའི་རིམ་པ་ནི། དེ་ཉིད་ཡང་མོ་མོ་དང་གེས་རིག་པའི་བདེ་བ་ཆེན་པོས། ཡང་དང་ཡང་དུ་མཆོད་པར་བྱ་སྟེ། མྱུར་དུ་བསོད་ནམས་དང་ཡེ་ཤེས་ཀྱི་ཚོགས་བསགས་པར་བྱ་བའི་ཕྱིར། སྒོམ་པའི་ཁྱད་པར་གྱི་ཚོགས་བསགས་ནས། མྱུར་དུ་དངོས་གྲུབ་ཐོབ་པར་འགྱུར་རོ། ཅེས་པ་སྟེ། ཕྱག་རྒྱ་ཆེན་པོ་དང་དམ་ཚིག

༄༅། །ཀྱེ་ཕྱག་རྒྱ་རྗེ་མཉམ་པའི་མཉམ་པ་གཞག་དེ་ཉིད་ཀྱང་ཕྱི་རོལ་འདོད་པའི་ཡོན་ཏན་སྣ་ཚོགས་བསྟེན་པ་དང་། སྤྱོད་ལམ་སྣ་ཚོགས་དང་བསྲེས་པས། སྣང་བ་དེ་ཐམས་ཅད་ཆེན་པོ་དང་། དམ་ཚིག་སྡེ་ཕྱག་རྒྱ་གཉིས་དང་རྗེས་མཉམ་པར་སོ་སོར་རང་གིས་རིག་པའི་བདེ་བ་ཆེན་པོས་སེམས་ཉིད་ཡང་དང་ཡང་དུ་མཚོན་པར་བྱ་སྟེ། སྐུར་དུ་བསོད་ནམས་དང་ཡེ་ཤེས་ཀྱི་ཚོགས་བསགས་ཏེ་པ་རོལ་ཏུ་ཕྱིན་པ་བཅུ་རྫོགས་པར་བྱ་བའི་ཕྱིར། འདོད་ཡོན་སོགས་སྣང་བ་ཐམས་ཅད་བདེ་བ་ཆེན་པོར་སྒོམ་པ་དང་། དེའི་ཕྱིར་བར་དཀྱིལ་འཁོར་གྱི་འཁོར་ལོར་འཆར་བ་དང་། སྤྱོད་ལམ་ཐམས་ཅད་སེམས་ཅན་གྱི་དོན་ཚོགས་རྒྱ་ཆེན་པོ་བསགས་པའི་ཐབས་སུ་འགྱུར་ནས། སྐུར་ཕྱག་རྒྱ་ཆེན་པོ་མཆོག་གི་དངོས་གྲུབ་ཐོབ་པར་འགྱུར་རོ། །འདིས་ནི་བསྙེན་སྒྲུབ་ཀྱི་སྤྱོད་པ་དང་། རིག་པ་བརྟུལ་ཞུགས་ཀྱི་སྤྱོད་པ་གཉིས་ཀ་ར་བསྟན་པ་ཡིན་ནོ། །གཙོ་བོ་དེ་རིག་པའི་བརྟུལ་ཞུགས་ལ་ཕྱིན་ལ། ལས་དང་པོ་པའི་དོན་འཇུག་གི་སྤྱོད་པ་ཡང་རྣམ་གྲངས་ལ་གཞུག་དགོས་སོ། །འདོད་དགུ་རྒྱས་པར་མ་སྤྱོད་ཏེ་གཞན་དུ་ཤེས་པར་བྱའོ། །བསྡུས་པ་སྒོམ་པ་ལས་བྱུང་བའི་ལམ་གྱིས་མཚམས་སྦྱར་པར་བཞག་པ་ལ། །རྣལ་འབྱོར་བསྟན་པའི་ཚིག་དང་། ཏིང་ངེ་འཛིན་གྱིས་རྣམ་པར་བཞག་པའོ། །དང་པོ་ལ་མཉམ་གཞག་ཏིང་ངེ་འཛིན་གྱི་རྣམ་པ་དང་། རྣལ་འབྱོར་གཉིས་ཀྱིས་དག་པ་དང་། དེ་ཁོན་ཉིད་ཀྱི་རིམ་པ་དང་། ཏིང་ངེ་འཛིན་གྱི་ཕན་ཡོན་ཏེ་བཞི་ལས། དང་པོ་ནི། བརྟག་པ་དང་པོའི་ལེའུ་བཅུ་དྲུག་པའི་རྒྱུད་ཚིག་བརྡངས་པ་སྟེ། ང

ལས་གྲོགས་ཚོགས་ཐམས་ཅད་འབྱུང་། །སྲིད་པ་གསུམ་པོ་དེ་ལས་བྱུང་། །ངེད་ཀུན་ང་ཡིས་སྤྲུལ་པས་ན། །གཞན་གྱི་ངོ་བོར་འགྲོ་མི་དམིགས། །དེ་ལྟར་ཤེས་པའི་རྣལ་འབྱོར་པས། །ཤིན་ཏུ་མཉམ་
གཞག་ཡོམས་བྱས་ལ། །བསོད་ནམས་དམན་པའི་མི་ཡིས་ཀྱང་། །འགྲུབ་འགྱུར་བདེ་ལ་ཐེ་ཚོམ་མེད། །ཅེས་པ་སྟེ། འདིར་ང་ཞེས་བྱ་བ་ནི། སེམས་ཀྱི་རང་བཞིན་བདེ་བ་ཆེན་པོའི་མིང་སྟེ། བདེ་བ་ཆེན་
པོ་ང་ལ་ཕར་གློ་བུར་ཀྱི་དྲི་མའི་ཚུལ་གྱིས་ལས་ཉོན་སྡུག་བསྔལ་གསུཾ་ཀྱི་རང་བཞིན། འགྲོ་བ་དྲུག་གི་གྲོགས་ཚོགས་ཐམས་ཅད་བྱུང་ལ། ས་འོག་ས་སྟེང་ས་བླ་སྟེ་སྲིད་པ་གསུམ་ཀྱི་འཇིག་རྟེན་འདི་ཡང་། བདེ་བ་ཆེན་
པོ་ང་ཡི་ལྷན་སྐྱེས་ཀྱི་དྲི་མ་ཀུན་གཞི་རྣམ་པར་ཤེས་པ། བག་ཆགས་སྨིན་པའི་སྣོད་ལས་བྱུང་ངོ་། དེ་ཡང་ཡེ་ཤེས་ཀྱི་འཁོར་བ་བསྐྱེད་པ་མིན་མོད་ཀྱི། རྟེན་བརྟེན་པའི་ཚུལ་ཙམ་ལས་ཏོ། ནམ་མཁའ་
ལས་སྤྲིན་བྱུང་ཞེ་ཡལ་བ་ལྟ་བུ་འམ། རང་གཞན་སྣོད་བཅུད་ཀྱི་སྣང་བ་འདི་ཀུན་ལ། བདེ་ཆེན་ང་ཡིས་ཆོས་ཉིད་ཀྱི་ཚུལ་ཀྱིས་ཁྱབ་པོ། དེ་ཡང་ཆོས་ཅན་ལ་ཆོས་ཉིད་ཀྱི་ཚུལ་གྱིས་ཁྱབ་པ་ཡིན་ཏོ།
རྣམ་པར་དཔྱད་ན། སྣ་ཚོགས་འདི་ཀུན་དངོས་སུ་ཡོད་པ་ལ། བདེ་ཆེན་གྱིས་ཁྱབ་པ་མེ་ཏོག་དང་མེ་ཏོག་གི་དྲི་ལྟར་ཡོད་པ་མ་ཡིན་གྱི། འཁྲིས་ནད་ཅན་ཀྱི་དུང་ལ་མིག་བཏད་པས་ན། སེར་པོར་འཁྲུལ་
བའི་གཟུགས་ཅན་དུ་མཐོང་སྟེ། དེའི་ཐད་རྣམས་སུ་དུང་དཀར་པོས་ཁྱབ་པ་བཞིན་ནོ། རེ་ཞིག་སྣང་བ་འདིས་བཀག་པའི་དབང་དུ་བྱས་ནས། འདི་རྣམས་ལ་ངས་ཁྱབ་ཅེས་བརྗོད་དོ། དེ་ལྟར་ཡིན་པས་ན།

༄༅། །ཡེ་ཤེས་གང་གིས་སྟོང་བརྒྱད་ཀྱི་འགྲེལ་པ་འདི་དག་ཐམས་ཅད། བདེ་ཆེན་ལས་གཞན་གྱི་ངོ་བོར་མེད་ཅིང་མ་དམིགས་སོ་ཅེས་པ་སྟེ། ནམ་ཞིག་བརྟན་པ་ཐོབ་པ་ན། མཉམ་གཞག་གི་སྣང་ངོར། སྣང་བ་ཐམས་ཅད་སེམས་ལས་གཞན་དུ་མེད་ཅིང་། སེམས་ཀྱི་རྣམ་པ་ཐམས་ཅད་དེ་གཟུགས་བརྙན་ཙམ་དུ་ཤེས་ནས། སེམས་ཀྱི་དབྱིངས་བདེ་ཆེན་དུ་ཤར་བ་ལ་རྩེ་གཅིག་ཏུ་གནས་པ་སྟེ། རྣམ་པར་རིག་པ་ཙམ་གྱི་རྣམ་པ་དང་། དེའི་རང་བཞིན་གནས་ཚུལ་ཡང་དོན་དམ་བདེ་ཆེན་གྱི་རྣམ་པ་སྟེ། བདེན་གཉིས་ཀྱི་རྣམ་པ་གཉིས་འཛིན་པ་ཡིན་ནོ། རྣམ་པ་དེ་དང་ལྡན་པའི་ཏིང་ངེ་འཛིན་གྲུབ་པ་ན། ཐེག་པ་འདི་པར་རྫོགས་པའི་རིམ་པའི་ལམ་འདི་ལ་ལས་དང་པོ་པའི་ས་ལས་འདས་ཏེ། རྣལ་འབྱོར་པར་གྱུར་པ་ཞེས་བྱའོ། དེ་ལྟར་ཤེས་པའི་རྣལ་འབྱོར་པས། ཤིན་ཏུ་མཉམ་གཞག་གོམས་པར་གྱུར་ན། མཐོང་བའི་ཆོས་ལ་འདི་ཉིད་ལ་ཟུང་འཇུག་གི་གོ་འཕང་འགྲུབ་པར་འགྱུར་བ་འདི་ལ་ཐེ་ཚོམ་མེད་དོ། ཡེ་ཤེས་དེ་རྒྱུད་ལ་སྐྱེས་པ་ལ། བསོད་ནམས་མཆོག་དང་ལྡན་པས་ཁྱབ་མོད་ཀྱང་། འདིར་བསོད་ནམས་ཆེན་པོ་ལྟ་ཅི་སྨོས། བསོད་ནམས་དམན་པ་ཞིག་གིས་ཀྱང་འགྲུབ། །ཅེས་གསུངས་པ་ནི། ཕུལ་བྱུང་གི་ཚིག་གིས་རྟག་པ་མཐར་མཐུད་དེ་ཅེས་བརྗོད་ཀྱང་རུང་ལ། ཡང་ཡེ་ཤེས་སྐྱེ་བའི་རྒྱུར་གྱུར་པའི་བསོད་ནམས་མཆོག་ཡོད་ཀྱང་། རིགས་གཟུགས་ལོངས་སྤྱོད་ཐོབ་པ་ལ་སོགས་པའི་བསོད་ནམས་ཀྱི་རིགས་གཞན་མང་པོས་དམན་པ་ལ་དགོངས་པ་ཡིན་ནོ། གཉིས་པ་ནི། ཡང་ན་མཉམ་པར་བཞག་པའི་རྣལ

འབྱོར་པས་ཡང་ལངས་པའི་རྣལ་འབྱོར་ཇི་ལྟར་རྒྱས་པ་བཞིན་དུ་བྱ་སྟེ། དེ་ལྟར་རྣལ་འབྱོར་གཉིས་ཀྱིས་སོ། འདི་ལྟར་ཆུ་བོའི་རྒྱུན་དག་དང་། །མར་མེ་འོད་ཀྱི་རྒྱུན་བཞིན་དུ། །ཉིན་དང་མཚན་མོ་ཐམས་ཅད་དུ། །དེ་ཉིད་རྣལ་འབྱོར་རྟག་གནས་བྱ། །ཞེས་པ་སྟེ། རྗེས་ཐོབ་ཏུ་ཡང་སྣང་བ་སྟོན་པའི་ཡེ་ཤེས་ཀྱི་ཉམས་དང་མི་འབྲལ་བ་དགོས་ཏེ། ཡང་ན་སྒོམ་ཀ་མའི་མཉམ་པར་བཞག་པའི་རྣལ་འབྱོར་པ་དེས། ཕྱིས་རྗེས་ཐོབ་ཏུ་ཡང་། མཉམ་གཞག་ལས་ལངས་པའི་རྣལ་འབྱོར་སྣང་བ་ཐམས་ཅད་ཀྱང་། སྒྱུ་མ་ལྟ་བུ་དང་། བདེ་སྟོང་དུ་འཆར་བ་ཇི་ལྟར་རྒྱས་པ་བཞིན་དུ་བསྒོམ་པར་བྱའོ། དེ་ལྟར་མཉམ་གཞག་དང་མཉམ་ལས་ལངས་ཏེ་རྣལ་འབྱོར་གཉིས་ཀྱིས་བསྒོམ་པར་བྱའོ། འདི་ལྟར་ཆུ་བོའི་རྒྱུན་བཞིན་དུ་ཆད་པ་མེད་པར་འཇུག་པའི་རྒྱུན་གྱི་རྣལ་འབྱོར་དག་དང་། རྩོམ་སྒོམ་པའི་དུས་དེ་ཙམ་དུ། མར་མེའི་འོད་ཀྱི་རྒྱུན་བཞིན་དུ་གསལ་ལ་འགྱུར་མེད་པར་གནས་པ། ཐབས་དང་བྲལ་བའི་རྣལ་འབྱོར་ཏེ། རྣལ་འབྱོར་རྣམ་པ་གཉིས་ཀྱི་སྒོ་ནས་ཉིན་མོ་དང་མཚན་མོ་ཐམས་ཅད་དུ། རྣལ་འབྱོར་པའི་སེམས་དེ་ཁོ་ན་ཉིད་ལ་རྟག་ཏུ་གནས་པར་བྱའོ། དེ་ལ་ཐབས་ལམ་གྱི་རྣལ་འབྱོར་ནི། མཉམ་གཞག་གི་ཚེ་ན་དང་། རྒྱུན་གྱི་རྣལ་འབྱོར་ནི་རྗེས་ཐོབ་ཀྱི་ཚེ་ནའོ། གསུམ་པ་ནི། རང་རིག་འདི་ནི་ཡེ་ཤེས་ཏེ། །ངག་གི་ལམ་གྱི་སྤྱོད་ཡུལ་འདས། །འདི་ནི་བྱིན་རླབས་རིམ་པས་སྐྱེ། །ཀུན་མཁྱེན་ཡེ་ཤེས་དེ་དང་བཞིན། །ཞེས་པ་སྟེ། མཉམ་གཞག་གི་ཡེ་ཤེས་དེའི

༄༅། །དམིགས་པ་ནི། ཀུན་མཁྱེན་སངས་རྒྱས་ཀྱི་ཡེ་ཤེས་བདེ་བར་གཤེགས་པའི་སྙིང་པོ་ཉིད་ལ་དམིགས་པ་སྟེ། ལམ་གྱི་བདེ་ཆེན་རྣམ་པ་ཐམས་ཅད་པ་དེ་ཉིད་
བསྒོམས་པས། ལམ་དེ་ཉིད་རང་བཞིན་སྙིང་པོ་བདེ་ཆེན་རྣམ་པ་ཐམས་ཅད་པ་ཡུལ་དུ་བྱས་པར་འགྱུར་ཏེ། མིའི་སྣ་ནས་བཟུང་བས་མི་བཟུང་བར་འགྱུར་བ་བཞིན་ནོ། ལམ་དེ་བསྒོམ་པས་གནས་
ལུགས་སྙིང་པོ་དེ་རང་རིག་པའི་ཚུལ་གྱིས་རྟོགས་པ་འདི་ནི། ཕྱིན་ཅི་མ་ལོག་པའི་ཡེ་ཤེས་ཏེ། དེའི་རྟོགས་བྱ་རྟོགས་བྱེད་ཇི་ལྟར་རྟོགས་པའི་ཚུལ་རྣམས། དག་གི་ལམ་རྣམ་རྟོག་གི་སྤྱོད་ཡུལ་
དཔེ་དང་གཏན་ཚིགས་སོགས་ལས་འདས་ཏེ། བསམ་གྱི་མི་ཁྱབ་པའི་ཕྱིར་རོ། འོན་གང་གིས་རྟོགས་ཞེ་ན། འདི་ནི་བྱིན་རླབས་ཀྱི་རིམ་པས་རྟོགས་པ་ཡིན་ཏེ། དེ་ཡང་རྣམ་པ་གསུམ་སྟེ། བླ་མ་དང་
ལྷག་པའི་ལྷ་དང་། རྡོ་རྗེའི་ལུས་ལ་ཐབས་ཀྱི་གནད་དུ་བསྣུན་པའི་བྱིན་རླབས་སོ། དེའི་ཕྱི་མ་ནི། རང་བྱིན་བརླབ་པ་ཞེས་བྱ་སྟེ། དཔེར་ན་བུ་རམ་དང་། ཨ་རུ་ར་དང་། ཧུ་ཏ་ཀཱ་ཨིའི་སྦྱོར་བས་ལྕགས་བྱེད་ཀྱི་དངོས་
པོར་འགྱུར་བ་བཞིན་ཏེ། རྒྱུ་མཚན་བསམ་པ་དག་པས་ཡིན་ནོ། བཞི་པ་ནི། ས་དང་ཆུ་དང་མེ་དང་ནི། །རླུང་དང་ནམ་མཁའ་དེ་བཞིན་དུ། །སྐད་ཅིག་ལ་ནི་ཀུན་ནི་འཆིང་། །ནང་དང་གཞན་གྱི་
སེམས་རིག་སྟེ། །ས་བླ་ན་འོག་མ་སྟེང་དུ། །སྐད་ཅིག་ལ་ནི་སྐུ་གཅིག་འགྱུར། །བདག་གཞན་ཕྱོགས་ཀྱི་རྣམ་རྟོག་གིས། །འདི་ལ་གནོད་པ་བྱེད་མི་ནུས། །ཞེས་པ་སྟེ། སྤེལ་བ་རིང་དང་། བྲག་ཆད་པ

ཕྱ་དུས་དང༌། ཆུམ་སྤྲིད་པ་དང༌། ཁྱེར་བ་སོགས་དང༌། མེས་ཚིག་པ་དང་ངོ། རླུང་གི་གྲང་པ་འམ། བསྐྱོད་པ་དང༌། གཡང་ས་ལ་སོགས་པ་འཛིམ་མ་ཁའ་སྟེ། ཕྱི་རི་འབྱུང་བ་ལས་གྱུར་པ་དང༌། དེ་བཞིན་དུ
ཛེ་ངག་གི་འབྲུ་ང་བ་ལེ་གནོད་པ་ནད་ཀྱི་རིགས་རྣམས་དང༌། དུག་དང་མཚོན་དང༌། སྐྱུ་ལ་དང༌། སྐྱུག་ལ་སོགས་པ་སྦྱོར་ཆགས་ཀྱི་གནོད་པ་སྟེ་མདོར་ན། དེ་དག་ཀུན་གྱིས་སྐད་ཅིག་གི་སྐྱེ་ཡུད་ཙམ་ཡང་ཀུན་ནས
མི་འཆི་ཞིང་ཕྱིར་གནོད་པར་མི་འགྱུར་རོ། འདི་ནི་རྒྱུད་འགྲོག་འགྱུར་ལས། ཀུན་ཀྱིས་སྐད་ཅིག་གི་གནོད་མི་འགྱུར། །ཞེས་པ་གོ་བ་དེའོ། གཞན་ཡང་རང་གི་སྲིན་དང་ཕྱི་མ་ཐེ་མ་ཐབ་འདང་བ་རོལ་ཕ་ཞན་ཀྱི
སེམས་རྣམས་ཀྱང་རིག་སྟེ། སྐད་ཅིག་གཅིག་ལ་སྣང་སེམས་ཙམ་ལས་གྲུབ་པའི་ཡེ་ཤེས་ཀྱི་སྐུ་གཅིག་ཉིད། གཞན་སྣང་དུས་ཀྱ་སྤྲུལ་ནམ་མཁར་སྤྱོད་པ་དང༌། ས་འོག་དང་སྟེང་སྟེང་འཇིག་རྟེན་གསུམ་དུ་སྐྱ་སྦྱ
ཚོགས་ས་སུ་སྟོན་པར་འགྱུར། ཞི་དྲག་ལ་སོགས་པ་ཡི་ལས་སྣ་ཚོགས་ཀྱི་སྤྲིན་ནས། སེམས་ཅན་གྱི་དོན་ཆེས་མང་བ་ཞ་ཅིག་ཅར་སྒྱུར་མེད་ཀྱང༌། བདག་དང་གཞན་གྱི་ཕྱོགས་སུ་འཛིན་པའི་ཆགས་སྡང་ལ
སོགས་པའི་རྣམ་རྟོག་གིས། རྣལ་འབྱོར་པ་འདི་ལེ་སེམས་ལ་གནོད་པ་བྱེད་མི་ནུས་ཏེ། ཉོན་མོངས་ཀྱི་རིགས་རྒྱུ་ཡེ་ཤེས་སུ་གནས་འགྱུར་བ་ལ་མངོན་དུ་ཕྱོགས་པའི་ཕྱིར་རོ། འདིས་དྲོད་ཐོབ་པའི
ཚད་དུ་ཞོར་ལ་བྲུས་པར་བཤད་པ་ཡིན་ནོ། གཉིས་པ་ཏིང་ངེ་འཛིན་གྱིས་རྣམ་པར་བཞག་པ་ལ། མདོར་བསྟན་རྒྱས་བཤད་གཉིས་ལས། དང་པོ་ནི། ཐབས་ཀྱི་ཁྱད་པར་གྱིས་རྣལ་འབྱོར་གྱི་གནས་སྐབས

༄༅། །ཀྱི་ཁྱད་པར་འདི་ཡང་རྣམ་པ་བཞིར་འགྱུར་ཏེ། སྦྲིན་ལྟ་བུ་དང་། སྦྲུམ་མ་ལྟ་བུ་དང་། རྨི་ལམ་ལྟ་བུ་དང་། གཉིད་སད་པ་ལྟ་བུའོ། ཅེས་པ་སྟེ། རྒྱུད་འགོས་འགྱུར་ལས། དང་པོ་སྦྲིན་དང་འདྲ་བ་ཉིད། །གྲུབ་པས་སྦྲུམ་མ་ལྟ་བུར་འགྱུར། །ཉམས་རྨི་ལམ་འདྲ་བར་སྣང་། །གཉིད་ལོག་སད་པ་མི་ཕྱེད་པའོ། །ཅེས་གསུངས་པའི་དོན་ཏེ ། ཇི་སྲིད་དུ་རྨི་བ་གཉིས་ལ། ཏིང་ངེ་འཛིན་མ་ཐོབ་པ་དེ་དག་ནི་ལས་དང་པོ་པ་ས་ལ་མ་ཞུགས་པའོ། ཏིང་ངེ་འཛིན་དེ་ཅི་རིགས་པར་ཐོབ་པ་ནས་གཟུང་སྟེ། ཐབས་ཀྱི་ཁྱད་པར་རིམ་པ་གཉིས་ཀྱི་མཐུ་ལས་ཐོབ་པའི་རྣལ་འབྱོར་ཏིང་ངེ་འཛིན་ཀྱི་གནས་སྐབས་ཀྱི་ཁྱད་པར་ལ། ཏིང་ངེ་འཛིན་གྱི་སར་ཞུགས་པའི་གནས་སྐབས་འདི་ལ་ཡང་རྣམ་པ་བཞིར་འགྱུར་ཏེ། སྦྲིན་ལྟ་བུ་དཔེ་འབབ་ཞིག་པ་ནི་ས་དང་། སྦྲུམ་མ་ལྟ་བུ་མངོན་དུ་ཕྱུང་བའི་ས་དང་། རྨི་ལམ་ལྟ་བུ་མཉམ་པར་སྦྱོར་བའི་ས་དང་། གཉིད་དང་སད་པ་ལྟ་བུ་མངོན་སུམ་གྱི་ས་ཏེ་རིམ་པ་བཞིའོ། གཉིས་པ་ལ། མདོར་བསྟན་དང་མཚུངས་པར་རིམ་པ་བཞི་ལས། དང་པོ་སྦྲིན་ལྟ་བུ་དཔེ་འབབ་ཞིག་པ་ནི་ས་བཤད་པ་ནི། སྒྲུབ་པའི་སྔོན་པོ་ལན་སྦྲིན་ལྟ་བུ་སྟེ། སྦྲིན་སྤུབ་མོས་ཟླ་རྒྱས་པ་གཡོགས་པ་ལྟ་བུ། གསལ་བར་མཐོང་བམ་ཡིན་པའི་ངོ་བོ་ཉིད་ཀྱི་ཕྱིར་རོ། ཅེས་པ་སྟེ། འདིར་སྒྲུབ་པ་ཞེས་བྱ་བ་ནི། ཐུན་མོང་གི་དངོས་གྲུབ་དང་ཕྱག་རྒྱ་ཆེན་པོ་མཆོག་གི་དངོས་གྲུབ་ལ་མིང་བཏགས་སོ། འདི་ནི་དེ་དག་གི་བར་སྐབས། རྫོགས་རིམ་གྱི་བསྒྲོད་བྱའི་ཡི་གི་རྣམས་ཀྱིས་མཚམས་ཞིག་སྟེ།

དཔལ་ལྡན་རིམ་པ་ལྔ་པ་སོགས་ལས་འབྱུང་བ་ལྟར་ན། སེམས་དམིགས་ཀྱི་རིམ་པ་ལས་འདས་ཏེ། བདག་བྱིན་གྱིས་རློབ་པ་དང་པོར་ཐོབ་པ་ལ་ཟེར་བ་ཡིན་ཏེ། རྟོགས་རིམ་གྱི་སྒྱུ་ལུས་དངོས་སུ་གྲུབ་པའི་ཡན་ཆད་སྐབས་དང་པོ་ཡིན་པའི་ཕྱིར། གྲུབ་པ་བཞི་གནས་སྐབས་ཙམ་གསུངས་སོ། དབང་བསྐུར་ཐོབ་ཚེ་དབང་དུས་སུ་ཡེ་ཤེས་དོན་འཕྲོད་ན་ལྷན་ཅིག་སྐྱེས་སྐབས་དེར་རྒྱུད་ཟིན་དེ་འཕྲོད་ན་ཆུག་ཀྱང་། དེའི་རྒྱུན་བསྐྱོམ་པར་མི་ནུས་པ་དེ་དགའ་བཞི་ཐམལ་ལས་དང་པོ་པ་ཡིན་ནོ། སེམས་རྩེ་གཅིག་པ་ལ་རང་ནུས་ཐོབ་པ་ནས། རླུང་ཟུང་དུ་ཐོབ་ཀྱང་བསྐྱེད་རྫོགས་དང་མ་འབྲེལ་བ་ནས། འབྲེལ་དུ་ཟིན་ཡང་། ཐུན་མཚམས་ཙམ་ཡིན་པ་འོ་བ་དེ་སྟོང་གི་ཉམས་མ་སྐྱེས་པ་དེ་སྲིད་དུ་ལས་དང་པོ་པ་ཡིན་པས། ཏིང་ངེ་འཛིན་གྱིས་ཡ་ཐོབ་པོ། བསྐྱེད་རིམ་ལ་བརྟེན་པ་ཡིན་ཀྱང་། ཐུན་མོང་མ་ཡིན་པའི་བདེ་སྟོང་གི་སྐུར་དབང་དུས་སུ་ཐོབ་པའི་ཡེ་ཤེས་དོན་གྱི་བག་ཆགས་གསོས་ཏེ་རྒྱུན་སྐྱོང་ཐུབ་ན། ཏིང་ངེ་འཛིན་གྱིས་ཕྱོགས་མཐུན་པའི་ཁོངས་སུ་གཏོགས་ཤིང་། རྫོགས་རིམ་ལ་བརྟེན་ནས་དེ་འདྲ་ཐོབ་པ་ཡིན་ནའི། དཔེ་འབའ་ཞིག་པའི་གངས་པར་ཐོབ་པ་ཡིན་ཙེ། དབང་པོ་རྣོན་པོ་ལ་ནི་དབང་དུས་ཀྱི་ཡེ་ཤེས་སྐྱེས་པ་ཉིད་ནས། དེའི་རྒྱུན་སྐྱོང་ནུས་པའི་ཕྱིར། ཐོག་མའི་དབང་བསྐུར་བ་ཉིད་ནས། ས་ཐོག་མ་ཐོབ་པའང་སྦྱོར་རོ། འདིར་འཕྲོས་དོན་ལ། ཐག་ནས་མཛད་པའི་འགྲེལ་པར་སྐབས་འདིའི་བཤད་པ་འདི་སྐད་ཅེས་ཡོད་དེ། དེ་ཡང་ཏིང་ངེ་འཛིན་གྱི་གནས་སྐབས་ཀྱི་དབྱེ་བ། རྣམ་པ་བཞི་རུ་བསྟན་པ་ཡིན་ཏེ། འདིར་ག་ལ་ཏེ་ལྟར

Pages missing
from 483 to 484).

༄༅། །དཔལ་ལ་མ་ཧཱུྃ་ཀྵཱུྃ་པའི་དཀྱིལ་འཁོར་གྱི་སྒྲུབ་ཐབས་རིན་ཆེན་ཕྱུ་གུ་ཞེས་བྱ་བ་བཞུགས་སོ།། །།

ཙཿདྲཱ་ཡ་ཡནམ

༄༅། །ཨོཾ་ན་མོ་གུ་རུ་བེ། དཔལ་མཧཱ་མཱ་ཡའི་དཀྱིལ་འཁོར་གྱི་སྒྲུབ་ཐབས་རིན་ཆེན་སྒྲུ་བུ་ཞེས་བྱ་བ། བླ་མ་དང་ཧེ་རུ་ཀ་ལ་ཕྱག་འཚལ་ལོ། །བདེ་ཆེན་སྒྱུ་མའི་རོལ་པ་ཅན། །ཐུགས་རྗེའི་སྤྲིན་ལ་ཕྱག་ཕུལ་ནས། །དེ་ཡི་སྒྲུབ་ཐབས་སྙིང་པོ་ནི། །བི་རཱུ་པའི་སེམས་ཀྱིས་བཤད་པར་བྱ། །དེ་ལ་དཔལ་སྒྱུ་འཕྲུལ་ཆེན་མོ་སྒྲུབ་པར་འདོད་པས། ། འདི་ལྟར་སྒོམ་པ་སྟེ། ལུས་ཀྱི་ཞེན་པ་བཟློག་པ་ཡི་དོན་དུ་བསྐྱེད་རིམ། ངག་གི་ཞེན་པ་བཟློག་པའི་དོན་དུ་བཟླས་པ། སེམས་ཀྱི་ཞེན་པ་བཟློག་པའི་དོན་དུ་རྫོགས་རིམ་སྒོམ་པ་སྟེ་གསུམ་ལས། དང་པོ་ལ་བཅུ་བཞི་ལས། དང་པོ་སྣམ་དག་པའི་ཆོ་ག་ནི། རང་གི་སྙིང་གར་པཾ་ལས་པདྨ་དམར་པོ་འདབ་མ་བཞི་པར་རཾ་ལས་ཉི་མ་ལ་ཧཱུཾ་སྔོན་པོ་འོད་ཟེར་ལྔ་འཕྲོ་བ། དེའི་འོད་ཀྱིས་གདོད་མའི་གནས་ནས་ཧེ་རུ་ཀའི་དཀྱིལ་འཁོར་ཆེན་པོ་ཤར་གྱི་འཁྲུམས་སུ་བླམ་ཡི་ཀ་སྐྱོད་པ་དང་བཅས་པ་རང་གི་མདུན་དུ་བཞུ་

ཛ་ར་ཟླ་བ་ཡན་ཝ

ཞེ་བཞི

༄༅། །ས་སྤྲ་ཛྙཿ སྙིང་གའི་ཧཱུྃ་གི་འོད་ཀྱི་ཧྲཱི་ཡིག་ལས་སྤྲུལ་པའི་མཁའ་འགྲོ་ལྷ་རི་ཧ་ཅང་བཞིན་ལྷ་མོ་རྣམས་ཀྱིས་མཆོད་པར་གྱུར། ཨོཾ་བཛྲ་ཨརྒྷཾ་པུ་ཥྤེ་སྭཱ་
ཤཾ་ཀྲྀ་ཏེ་ཏུ་ཀ་པཉྩ་ཨིནྡྲི་ཀཱི་ཀྲྀ་ཡ་སུ་ཀྲྀཥྞ་པྲ་ཏཱི་ཙྪ་ཡེ་ཨཱཿཧཱུྃ། ཞེས་སོགས་ཉེར་སྤྱོད་ལྷ་དང་། ཨོཾ་ཨཱཿཧཱུྃ་གིས་ནང་མཆོད་ཕུལ། གསང་མཆོད་ཡི་ཁྲིས་དྲན་ཙམ་བྱས། བདག་གིས་སྡིག
པ་བཤགས་པ་དང་། །བཀྲིང་དུ་བསྐུལ་དང་ཡི་རང་བ། །སངས་རྒྱས་སྤྱན་སྔར་མཆིས་ཞབས་སུ། །མ་ལུས་དེ་དག་བཤགས་པར་བགྱི། །སངས་རྒྱས་བྱང་ཆུབ་སེམས་དཔའ་
དང་། །རང་རྒྱལ་དགྲ་བཅོམ་འགྲོ་རྣམས་དང་། །སྒོམ་དང་བཟླས་བརྗོད་དགེ་བསོད་ནམས་ཀྱི། །ཚོགས་ལ་བདག་ནི་ཡི་རང་ངོ་། །སྐྱབ་སྐྱོལ་གཙོ་བོ་ཡབ་ཡུམ་དང་། །མཁའ་
འགྲོ་མ་དང་བཅས་པ་དང་། །གསང་སྔགས་ཐེག་པ་བླ་མེད་པའི། །ཆོས་མཆོག་ལ་ཡང་སྐྱབས་སུ་མཆི། །དུས་གསུམ་བདེ་གཤེགས་ཐམས་ཅད་དང་། །བྱང་ཆུབ་སེམས་
དཔའ་ཐམས་ཅད་ཀྱིས། །བྱང་ཆུབ་ཏུ་ནི་སེམས་བསྐྱེད་པ། །དེ་བཞིན་བདག་གིས་སེམས་བསྐྱེད་དོ། ། །འཇིག་རྟེན་འདིར་ནི་སངས་རྒྱས་ཤོག །སེམས་ཅན་འཁོར་བའི་རྒྱ

དགའི་དགེ་འདི་ལས་རྣམས་ཀྱིས།།

མཆོད་ལམ། །བླ་མེད་གནས་སུ་བསྒྲལ་བར་བགྱི། །གཉིས་པ་ཚད་མེད་བཞི་སྒོམ་པ་ནི། སེམས་ཅན་ཐམས་ཅད་བདེ་བ་དང་སོགས་བྱ། གསུམ་པ་བསྐྱེད་རིམ་སྒོམ་པ་ནི།
ཐུགས་ཀའི་ཧཱུྃ་གི་འོད་ཀྱིས་ཕྱི་སྣོད་བཅུད་དང་། བདག་ལུས་དང་སྙིང་གའི་པདྨ་དང་། ཧཱུྃ་རྣམས་རིམ་པས་གཅིག་ལ་གཅིག་ཐིམ་ཞིང་། ཧཱུྃ་ཡང་ཇི་ཕྲ་ལ་སྟོང་པར་ཐིམ། ཨོཾ་སྭ་བྷཱ་ཝ་སོགས། བཞི་པ་བསྲུང་འཁོར་
སྒོམ་པ་ནི། སྟོང་པའི་ངང་ལས་ཧཱུྃ་ལས་སྣ་ཚོགས་རྡོ་རྗེའི་ས་གཞི་དང་། རྭ་གུར་དང་། དྲ་བ་དང་། རྭ་བ་རྡོ་རྗེ་རྒྱུད་པས་ག་ཏམ་པ་ཡེ་ཤེས་ཀྱི་མེ་དཔུང་འབར་བ་དང་བཅས་པའི་བསྲུང་འཁོར་དུ་གྱུར། ལྔ་པ་རྟེན་དང་
བརྟེན་པ་འཁོར་ཀྱི་ལྷ་བསྐྱེད་པ་ནི། དེའི་ནང་དུ་ཨེ་ལས་ཆོས་འབྱུང་གི་ དབུས་སུ། ཡཾ་ལས་རླུང་སྔོན་པོ་གཞུ་གཾ། རཾ་ལས་མེ་དམར་པོ་གྲུ་གསུམ། ཝཾ་ལས་ཆུ་དཀར་པོ་ཟླུམ་པོ། ལཾ་ལས་ས་སེར་པོ་
གྲུ་བཞི་རྣམས་སྟེང་ནས་སྟེང་དུ་བརྩེགས་པ། དེའི་དབུས་སུ་རི་རབ་རིན་པོ་ཆེའི་ རི་བ་ཀྱི་ སྟེང་དུ། པཾ་ལས་སྣ་ཚོགས་པདྨའི་ལྟེ་བར། ཧཱུྃ་ལས་སྣ་ཚོགས་རྡོ་རྗེ་རྒྱ་གྲམ། དེའི་དབུས་སུ་ཧཱུྃ་ལས་ཞི་གཞལ་ཡས་ཁང་གྲུ་བཞི
སྒོ་བཞི་རྟ་བབས་བཞི། པཉྩ་རེ་ཁའི་རྩིག་པ་དང་། འདོད་སྣམ་པ་གུ་དྲྭ་ཕྱེད་ཤར་བུ་མདའ་ཡབ་རྣམས་དང་། ནང་ཀ་བ་བརྒྱད་དང་། རྡོ་རྗེའི་གདུང་ཟླུམ་དང་། ཐལ་གདུར་དང་རྩེ་མོར་རྡོ་རྗེ་རིན་པོ་ཆེའི
ཏོག་དང་བཅས་པ། མཆོད་རྟེན་མགོ་ལྡེ་བ་སྣ་ཚུ། ནང་ཁོག་གི་གཞི་ཤར་དཀར། ལྷོ་སེར། ནུབ་དམར། བྱང་ལྗང་བ། ཕྱི་རོལ་དུར་ཁྲོད་བརྒྱད་ཀྱིས་ཡོངས་སུ་བསྐོར་བའོ། །དབུས་བསྒོམ་པའི་ཚེ་ཚེས

༄༅། །འབྱུང་སྒྲོམ་པ་ནས་འདིའི་བར་བོར་ཡང་རུངོ། །དབུས་སུ་བཾ་ལས་པདྨ་དམར་པོ་འདབ་མ་བཞི་པ། དེའི་ལྟེ་བ་དང་ཕྱོགས་བཞིར། རཾ་ལས་ཉི་མའི་དཀྱིལ་འཁོར་རེ་རེ། དབུས་སུ་
ཀླེཾ་ཡིག་གོ །དེ་ཉིད་ལས་ཐིག་ལེ་དཀར་པོ་ཟླ་གྲུབ་པ་ལྟེ་བ་དང་ཕྱོགས་བཞིའི་ཉི་གདན་ལ་འཁོད་པར་གྱུར། ཕྱོགས་བཞིའི་ཐིག་ལེ་རྣམས་ལས་འོད་འཕྲོས། སངས་རྒྱས་མཆོད། སེམས་ཅན་གྱི་དོན་བྱས་སླར་
འདུས་ཏེ། ཤར་ནས་གཡས་བསྐོར་གྱི། ཧཱུྃ་སྔོན་པོ། ཏྲཱཾ་སེར་པོ། ཧྲཱིཿདམར་པོ། ཨཱཿལྗང་ཁུ་རྣམས་སུ་གྱུར། ཡང་འོད་འཕྲོས་སངས་རྒྱས་མཆོད་སེམས་ཅན་གྱི་དོན་བྱས། སླར་འདུས་ཐིམ་པ་ལས། ཤར་
དུ་རྡོ་རྗེ། ལྷོར་རིན་ཆེན། ནུབ་ཏུ་པདྨ། བྱང་དུ་རལ་གྲི་རྣམས། ཧཱུྃ་ཏྲཱཾ་ཧྲཱིཿཨཱཿརྣམས་ཀྱིས་མཚན་པར་གྱུར། དེ་རྣམས་ལས་སླར་ཡང་འོད་འཕྲོས། སངས་རྒྱས་མཆོད། སེམས་ཅན་རྣམས་ཀྱི་ཕུང་པོ་བཞི་དང་
འབྱུང་བ་བཞི་སྦྱངས། ཚད་མེད་བཞི་དང་ཡེ་ཤེས་བཞི་ལ་བཀོད། སླར་འདུས་པ་ལས། ཤར་དུ་རྡོ་རྗེ་མཁའ་འགྲོ་མ་སྔོན་མོ་སྔོ་སེར་དཀར་ལྗང་བའི་ཞལ། ཕྱག་བཞིའི་གཡས་དང་པོ་རྡོ་རྗེ། གཡོན་དང་པོ་དྲིལ་བུ།
གཉིས་པ་ཁ་ཊྭཱཾ་ག །གཡས་གཉིས་པ་ཐོད་པ་བསྣམས་པ། ལྷོར་རིན་ཆེན་མཁའ་འགྲོ་མ་སེར་མོ་སེར་སྔོ་དཀར་ལྗང་བའི་ཞལ། གཡས་དང་པོ་རིན་པོ་ཆེའི་རྒྱལ་མཚན། གཡོན་དང་པོ་ཐོད་པ། གཉིས་པ་ལྕེ་སྤྱང་ཀི་མཁྲིས་པ་
བཟུང་བ། ཉེ་ གཡས་གཉིས་པ་ཡ་ཀླུ་གི་བསྣམས་པ། ནུབ་ཏུ་པདྨ་མཁའ་འགྲོ་མ་དམར་མོ་འམ་དཀར་མོ་འམ་དཀར་པོ་ལ་དམར་བའི་མདངས་ཆགས་པ། དཀར་སེར་སྔོ་ལྗང་བའི་ཞལ། གཡས་དང་པོ་པདྨ། གཡོན་དང་པོ།

ཕྲེང་བ༔ གཉིས་པ་གཞུ། གཡས་གཉིས་པ་མདའ་བསྣམས་པ། བྱང་དུ་སྣ་ཚོགས་མཁའ་འགྲོ་མ་ལྗང་ཁུ། ལྗང་སེར་དཀར་སྔོ་བའི་ཞལ། གཡས་དང་པོ་རལ་གྲི། གཡོན་དང་པོ་ཞགས་པ། གཉིས་པས་ཀ་པཱ་ལ༔
གཡས་གཉིས་པ་ཌཱ་མ་རུ་བསྣམས་པའོ། །དྲུག་པ་གླུམ་བསྒྲུལ་བ་ནི། དེ་ལྟར་ལྷ་མོ་བཞིས། ཨོཾ་མ་གཉེན་མཆོག་རྡོ་རྗེའི་འོད་ཀྱིས་པདྨ་རབ་ཕྱེ་ཤིག། །ཨ་ལ་ལ་ལ་ལ་ཧོ། །བདེ་བ་ཆེན་པོ་རབ་ཏུ་དགྱེས་པའི༔
གར་མཛོད་ཅིག །ཇི་ལྟར་ཉི་མའི་འོད་ཀྱིས་པདྨ་རབ་ཁ་འབྱེད་པ་བཞིན། །ཨ་ལ་ལ་ལ་ལ་ཧོ། །བདེ་བ་ཆེན་པོ་རབ་ཏུ་དགྱེས་པའི་གར་མཛོད་ཅིག །ཅེས་བསྒྲུལ། བདུན་པ་གཙོ་བོ་ཡབ་ཡུམ་བསྐྱེད་
པ་ནི། དབུས་ཀྱི་ཐིག་ལེ་ལས་འོད་འཕྲོས། སངས་རྒྱས་མཆོད། སེམས་ཅན་གྱི་དོན་བྱས། སླར་འདུས་པ་ལས་ཧཱུྃ་སྔོན་པོའོ། །དེ་ལས་འོད་འཕྲོས། སངས་རྒྱས་མཆོད། སེམས་ཅན་གྱི་དོན་བྱས་སླར་འདུས་
པ་ལས། རྡོ་རྗེ་སྔོན་པོ་ཧཱུྃ་གིས་མཚན་པ། དེ་ལས་རིགས་ལྔའི་སྤྲུལ་པ་དཔག་ཏུ་མེད་པ་སྤྲོས། ཡེ་ཤེས་ལྷ་ལ་བཀོད། ཡང་འདུས་པ་ལས་དཔལ་ཧེ་རུ་ཀ་སྐུ་མདོག་སྔོན་པོ། སྔོ་སེར་དམར་ལྗང་བཞིའི་ཞལ།
ཕྱག་འོག་མ་གཉིས་ཀྱིས་ཐོད་པ་དང་ཁ་ཊྭཱཾ་བསྣམས་པས། རང་དང་འདྲ་བའི་ཡུམ་ས་ལེ་རྗེས་མཁའ་འགྲོ་མ་ཕྱོགས་ཀྱི་གོས་ཅན་ལ་འཁྱུད་པ། དང་པོ་གཉིས་ཀྱིས་མདའ་གཞུ་འཛིན་པ། ཁྲོ་ཆགས་མཛེས་ཤིང་སྙེག༔
པ་རབ་ཏུ་ཁྲོས་པས་འཇིགས་པའང་འཇིགས་པར་མཛད་པ། སྤྱན་གསུམ་གསུམ་དམར་ཞིང་གཡོ་བ། སྨ་ར་སེར་སྐྱེན་བརྫེས། ཐོད་སྐམ་ལྔའི་དབུ་རྒྱན་དང་། རློན་པ་ལྔ་བཅུའི་དོ་ཤལ། ཕྱག་རྒྱ་ལྔ་དང་། གར་དགུས༔

༄༅། །ཧེ་ཝ་ཛ། ཐལ་ཆེན་གྱིས་བྱུགས་ཤིང་མི་ལྤགས་ཀྱིས་སྟོད་གཡོགས་ཅན། གཡས་བརྐྱང་བའི་གར་སྟབས་ཀྱིས་ཉི་མའི་སྟེང་དུ། །མི་རོའི་སྟེང་ཁར་མཐའ་ཡ་མེ་དཔུང་གི་ དབུས་ན་ཞུགས་པའོ།།
ལྷ་མོ་ལྔ་ནི་ཐལ་བ་དང་བྲལ་བ་ཐོད་སྐམ་གྱི་ ཕྲེང་བ་ཅན། ལྷག་མ་གཙོ་བོ་དང་མཚུངས་པ། འཁོར་བཞི་པོ་ནི་ཕྱག་གཡོས་དང་པོ་ཐུགས་ཀ། གཡོན་དང་པོ་གསང་གནས། ཕྱག་འོག་མ་གཉིས་དཔུང་པའི་ཐད་ཀར་
ཕྱག་མཚན་འཛིན་པའོ། །ཐམས་ཅད་ལ་ཞལ་གྱི་ ཁ་དོག་ནི་གཡས་བསྐོར་དུ་ཆོ་པར་བྱ་ཞིང་། གཙོ་འཁོར་ཐམས་ཅད་གཡས་བརྐྱང་གིས་གར་སྟབས་དང་། མཐིང་ཡུམ་མ་གཏོགས་གཞན་རྣམས་དེ་ལྟར་དང་
གཙོ་བོའི་རྐྱབ་ཞལ་དཀར་པོ་དང་། ཡུམ་རངས་ཀྲུ་སྨུ་མ་ཁབ་འཁྲོ་མ་དམར་མོ་དམར་སེར་སྔོ་ལྗང་བའི་ཞལ་བྱེད་པ་སོགས་ཀྱང་གདམ་ང་ཡོད་པས་གང་མོས་པ་དེ་ལྟར་སྒོམ་མོ། །བརྒྱད་པ་སྐྱེ་མཆེད་སོགས་ལ་ཡི
གེ་དགོད་པའོ། དཔྲལ་བར་ཀྲིཾ་སེར་པོ། མིག་ཏུ་ཨོཾ་དཀར་པོ། རྣ་བ་ལ་ཨཾ་དམར་པོ། སྣ་ལ་ཁེ་དཀར་པོ། མགྲིན་པར་ཡུཾ་དམར་པོ། སྙིང་གར་ཧཱུཾ་དམར་པོ། གནས་གསུམ་དུ་ཨོཾ་ཨཱཿཧཱུཾ། ཡང་སྙིང་གར
ཧཱུཾ་ལས་ཀྲྀཥྞ་འཕྲོ་ལས་ཧཱུཾ་ཧཱུཾ་སྔོན་པོའི་ལྷ་ཚ་ལ་འཕྲོ་གིས་མཚན་པའོ། །དགུ་པ་ཡེ་ཤེས་པ་བསྡུ་བ་ནི། །དེའི་འོད་ཀྱིས་ཡེ་ཤེས་སེམས་དཔའ་བཛྲ་ས་མ་ཛཿ ཕོད་བཞིན་མཆོད། ཛཿཧཱུཾ་བཾ་ཧོཿ ཨོཾ་ཧྲཱཾ་ཨཾ་ཧྲཱིཾ་ཏུ་བཛྲ་ཧྲཱི་ཕྲ
ཨཀྵོ་ཀཿཧཱུཾ། བཅུ་པ་དབང་བསྐུར་བ་ནི། དབང་གི་ལྷ་སངས་རྒྱས་བྱང་སེམས་ཐམས་ཅད་སྤྱན་དྲངས། ཕྱི་ནང་སོགས་ཀྱིས་མཆོད། དབང་བསྐུར་དུ་གསོལ་ཞེས་གསོལ་བ་བཏབ་པས། ཐུགས་ཀའི་འོད་ཀྱི

ཧཱུྃ་ཨོཾ་ཧ་ན་ལ་སྐུ་ལ་པ་དེ་ལྷ་མོ་རྣམས་ཀྱིས། ཨོཾ་སཏྲ་ཏ་ན་ཡ་ཏ་ཨ་ཧྲཱི་ཞི་ཀ་ཏ་ས་མ་ཡ་སྟྲཱི་ཧཱུྃ། ཞེས་གསུངས་ཤིང་དབང་བསྐུར། སྐུ་གང་། ཌྲི་མ་དག། ཆུ་ལྷ་ཀྱི་སྟྲི་ཧོ་ར་བཀྲིལ་བ་ལས། གཙོ་བོ་དང་རྡོ་རྗེ་མ་ལ་མི་བསྐྱོད་པ།
སངས་རྒྱས་མཁའ་འགྲོ་མ་ལ་རྣམ་སྣང་། རིན་ཆེན་མ་ལ་རིན་འབྱུང་། པདྨ་ལ་སྣང་མཐའ། ལས་ཀྱི་མ་ལ་དོན་གྲུབ་ཀྱིས་དབུ་བརྒྱན། བཅུ་གཅིག་པ་མཆོད་ཡོན་ནི། ཞབས་ཀ་རི་ས་བཞིན་ལས་མཆོད་པའི་ལྷ་མོ་སྤྲོ། ཨོཾ་ཀྲྀ
ཡ་ཀ་ན་གོང་བཞིན་ནོ། །བཅུ་གཉིས་པ་བསྟོད་པ་ནི། མཆོད་པ་གཙོ་ཀ་སྤྲི་འཛེགས་པ་ཙ། །ཧཱུྃ་གསུ་ཀྱི་མི་ཏོག་ཕྲེང་ངེ་ལ་བརྒྱན། །ཧཱུྃ་ཚེ་ན་རབ་ཀྱི་གསོལ་བ་མཛད་པའི། །དེ་རྒྱ་ཀ་དཔལ་ཕྱག་འཚལ་བསྟོད། །ཧཱུྃ་ས་བཙྡྷི་
ཀ་ཞ་ཀ་ལ་ཡ་བདུད་ཕྱོ་ལྷ་ངབ་ཏུ། །སངས་རྒྱས་མཁའ་འགྲོ་མ་རིམ་གོ་བང་ཨོཾ་དཀར་པོ། སྙིང་གར་ཧཱུྃ་ནུ་ཛྲ་བོ། ལྗེ་བར་སྔ་ཤེར་པོ། གསང་གནས་སུ་ཨཿ་དམར་པོ། བཅུ་གཉིས་པ་ཧྲཱུྃ་ལྟར་རྒྱུ། མཁའ་ཕ་ཨ་ཕང་རྒྱང་པའི་ངང་ལས།
ཧཱུྃ་ལས་རྡོར་བུ། ཧཱུྃ་ལས་པདྨ་ཕྱུ་ལས་རྡོ་རྗེ་བུ་ཡིན། །མཁྱེན་བ་ངང་ཚམ་ལ་སོགས་པ་ཡེ་ཤེས་པ་ལ་བདེ་བ་སྐྱེ་བ་པར། ལྷ་མོ་བཞིན། ཨོཾ་ས་མ་ཡ་ཧོ་ལ་ཚོགས་སོགས་ཀྱིས་བསྐུལ་བས། དེ་ནི་ཡེ་ཤེས་ཀྱི་ལྷ་ངང་བཞུ་
པར་ཞུགས་པའི་དགའ་བའི་སྤྲུང་བ་སྨྲེ་མཚམས་ནས་བྱུང་བའི་ཡེ་ཤེས་ཀྱིས་སྤྲུལ། སངས་རྒྱས་ཐམས་ཅད་བཀུག་ནས་ཡབ་ཀྱི་ཞལ་དུ་ཞུགས། རྡུ་རི་ཡི་ནས་ཡུད་ར་ལྟུང་བ་ཞེ་ཡབ་དུ་རྗེ་ཀྱི་སེམས་ལ་ཞུ་
རྡོ་རྗེ་འོད་ཀྱི་སྐུ་ཕྲག་ངང་རྗེ་སྤྱང་ས་པར་བསྒྱུར ··· བཅུ་བཞི་པ་རྣམ་དག་སྒོམ་པའི། ཚོ་ལ་ཉི་ཏེ་ཨོ་རྒྱུ་བ་དེ་ཀ་མངོན་སྣང་བ། རྣམ་ཐར་བཞི་ལ་ཞེ་བ་བཞི། རྣམ་གསུམ་ལ་ཕྱེ་ན་རྡོ་རྗེ་གསུམ། དམིགས་མེད་ཀྱི་ངང་ནས

༄༅། །འཕར་ལམ་ཕྱུ་སྨྲ་ཀྲེ་རྡུ་བརྗོད་པ། ཡེ་ཤེས་ལྔའི་ཐོད་པ་ལྔས་དབུ་བརྒྱན་པ། ཉོན་མོངས་པ་གཅོད་པས་མཚོན་གཅིག་པ། འཕྲིན་ལས་བཞིའི་ཕྱག་བཞི། ཕ་རོལ་ཏུ་ཕྱིན་པ་དྲུག
གིས་རུས་པའི་རྒྱན་དྲུག ། ཐུགས་རྗེ་ཆེ་པོའི་རྟགས་སུ་མི་མགོའི་འཕྲེང་བ། དབྱིངས་དང་ཡེ་ཤེས་གཉིས་སུ་མེད་པས་ཡུམ་དང་གཉིས་སུ་མེད་པ། འཁོར་བཞི་ནི་འབྱུང་བ་བཞི་དང་། ཕུང་པོ་བཞི་དང་། ཡེ་ཤེས
༡༢ བཞི་ཡི་རང་བཞིན་རྣམ་པར་དག་པ་ཡིན་ནོ། །གཉིས་པ་ངག་གི་ཞེན་པ་བཟློག་པའི་དོན་དུ་བཟླས་པ་ནི། ཨོཾ་ཨཱཿཧྲཱིཿཧཱུྃ་ཧཱུྃ། དཔལ་ཧེ་རུ་ཀའི་སྙིང་པོའོ། །ཨོཾ་བུདྡྷ་ཌཱ་ཀི་ནི་ཨཱཿཧྲཱིཿཧཱུྃ། ཨོཾ་བཛྲ་ཌཱ་ཀི་ནི་ཨཱཿཧྲཱིཿཧཱུྃ།
ཨོཾ་རཏྣ་ཌཱ་ཀི་ནི་ཨཱཿཧྲཱིཿཧཱུྃ། ཨོཾ་པདྨ་ཌཱ་ཀི་ནི་ཨཱཿཧྲཱིཿཧཱུྃ། ཨོཾ་བི་ཤྭ་ཌཱ་ཀི་ནི་ཨཱཿཧྲཱིཿཧཱུྃ། འཁོར་གྱི་ལྷ་མོ་རྣམས་ཀྱི་སྔགས་སོ། །སྙིང་གར་ཉི་ཟླ་སྦྱར་གྱི་དབུས་སུ་སྔགས་ཕྲེང་སྐོར་བ་ལ་ལེགས་པར་བཟླས་པའི་དམིགས་པ
ཡང་གི་ས་ལ་འདེབས་པ་ནི་ད་གསོལ་ལ་སྤྲུགས་ཀྱི་ཧཱུྃ་ཕོ་གཞུང་དགའ་ལས། ཧཱུྃ་ས་ཕོ་ན་རྣམས་ལ་དེ་ཉིད་གསུམ་སྩོལ་དུ་མཛད་པ་དང་། ཇོ་བོ་ནཱ་རོ་པ་ས་དེ་ཉིད་ལྷ་སྤྲུལ་པ་ཡང་སྣང་ལ། ཕོ་བོ་བཞི་མ་རྒྱ་ཡར་པ་ཧྲི
ཏ་འབྲལ་ཞེས་པ་ཞལ་ནས། དེ་རྣམས་ཀའི་སྔགས་ཀྱང་བཟླ་གསུང་ངོ་། །གསུམ་པ་སེམས་ཀྱི་ཞེན་པ་བཟློག་པའི་དོན་དུ་རྫོགས་རིམ་སྒོམ་པ་ནི། ཁྲིད་ཡིག་ཏུ་བརྗོད་ཟིན་ཏོ། །རྗེས་ཀྱི་བྱ་བ་ནི། རང་གི
སྣོད་བཅུད་འོད་ཟེར་གྱིས་དཀྱིལ་འཁོར་གྱི་འཁོར་ལོ་འོད་ཟེར་གྱི་རང་བཞིན་དུ་ཞུགས་ཏེ་བདག་ཉིད་ལ་ཐིམ། ཡུམ་ཡང་ཡབ་ལ་ཐིམ། ཡབ་ཀྱི་ཞལ་ཕྱག་ལྷག་མ་ཡང་རྩ་བའི་ཞལ་ཕྱག་ལ་ཐིམ་སྟེ་རང་ཉིད་ཞལ་གཅིག་ཕྱག

གཉིས་པར་གྱུར། གནས་གསུམ་དང་མིག་སོགས་ཀྱི་ཡི་གེ་རྣམས་ཡོད་ཀྱིས་དྲན་ཙམ་ནུ། བརྗོད་པར་སྟོན་པོང་བཞིན་བརྗོད། བདག་གིས་བྱས་''པའི་བསོད་ནམས་ཀྱིས། །རྡོ་རྗེ་མཁའ་འགྲོ་སྒྲོལ་མ་ཧེ་རུ་ཙ་ཀ །ཏི་སྣཱ་རྡོ་རྗེ་མཁའ་འགྲོའི་བདག །འགྲོ་མགོན་ཕུན་སུམ་ཚོགས་གྱུར་ཅིག །ཅེས་སྨོན་ལམ་བཏབ་ནས་ཡུམ་མཆོག་ལ་འདུག་གོ །གཏོར་མ་ཐབས་ཤེས་སྦྱར་ནས། ཡཾ་ལས་རླུང་། རཾ་ལས་མེ། ཀཾ་ལས་ཐེ་མི་མགོ་རི་སྒྱེད་བུ་གསུམ་གྱི་སྟེང་དུ། ཨ་ལས་ཐོད་པ་ཕྱི་དཀར་ལ་ནང་དམར་བ ཨ་དྭངས་ཤེལ་རྫུ་ཆེ་ཕོར་ནང་དུ། དབུས་སུ་མིའི་ཤ་དང་བྱང་སེམས། ཤར་དུ་གླང་པོའི་ཤ་དང་དྲི་ཆེན། ལྷོར་རྟ་ཡི་ཤ་དང་དྲི་ཆུ། ནུབ་ཏུ་བ་གླང་གི་ཤ་དང་རཀྟ། བྱང་དུ་ཁྱིའི་ཤ་དང་རྐང་དཔ། དེ་རྣམས་རྣམ་པ་ཨོཾ། སྤྱི་ལ་ཡིག་ཕྲུ་གནས་པ། དེའི་སྟེང་དུ་ཧཱུྃ་ཨོཾ་སྨ་ཡ་ཧ། དེའི་སྟེང་དུ་ཨོཾ་དཀར་པོ། ཡེ་ལས་ཟླ་བ་ཕྱེད་པ། ཧཱུྃ་ལས་རྡོ་རྗེ་ཕྱེད་པ་རྣམས་བརྩེགས་པའོ། རླུང་གིས་མེ་སྦར། བདུད་རྩི་སྐོལ་བའི་འོད་ཀྱིས་ཟླ་བ་དང་རྡོ་རྗེ་བ་ཞུ་ནས་ཐིམ། ཨོཾ་གྱི་འོད་ཀྱིས་ཡེ་ཤེས་ཀྱི་བདུད་རྩི་སྤྱན་དྲངས་ནས་ཐིམ། བདུད་རྩི་རྒྱ་མཚོར་གྱུར། རྡོ་རྗེ་སྦྱ་ལྟ་པའི་ཕྱག་རྒྱས་གཡབ་ཅེར། ཨོཾ་ཤྲཱི་ཧེ་རུ་ཀ་མ་ཧཱ་བ་ཧྣ་ཀ་ཧྣ་ཀ་ཧྣ་བྲ་བ་ཤ་ཡ་བྲ་ཤ་ཡ་ཡཱ། བཅུ་ཡ་བཏུ་ཡ། ཧ་ཏྲ་ཡ་ཧ་ཏྲ་ཡ། སརྦ་ཡོ་ཏྲ་ཀ་ཏ་ཏྲེ་ཏ་ཧུ་ཏ་ས་ཨ་དྷ་ཧཱུཾ་ཧྲཱ་ཡ་ཏ་ཡ་ཏ། ཞེས་པས་རང་གི་ལག་ཁྱེར་གྱི་''འཁོར་ལོ། ཕྱག་སྦྱོར་ཞིང་སྐྱོད། མ་མོ་མཁའ་འགྲོ། ལྷ་དཔལ་གསུམ་ཅན། ཐུ་ཀྱི་མཁྲུང་པོའི་ཚོགས་དང་བཅས་ནས་པ་ཐམས་ཅད་མཆོད་པའི་གནས་དེར་''བྱོན་པར་གྱུར། ལྷ་ཐམས་ཅད་ཀྱི་ལྗགས་ཧཱུྃ་ལས་བྱུང་བའི་རྡོ་རྗེས་གཏོར་མ་དྲངས་ཏེ་གསོལ་བར་གྱུར། ཨོཾ་ཤྲཱི་ཧེ་རུ་ཀ་ས་ཏྭ་བཛྲ

495 [illegible] ། །པུ་ཥྤེ་ཀྵྃ་མི་ཐུ་ལི་ཧཱུྃ་ཕཊ། ཨོཾ་བུདྡྷ་ཀཱི་ལི་པྲ་ཧྲིཾ་ཀྵྃ་མཾ་བུ་ལིཾ་ཨོཾ་ཕཊ། ཨོཾ་བཛྲ་ཀཱི་ལི་པྲ་ཧྲིཾ་ཀྵྃ་མཾ་བུ་ལེ་ཧཱུྃ་ཕཊ། ཨོཾ་རཏྣ་ཀཱི་ལི་པྲ་ཧྲིཾ་ཀྵྃ་མཾ་བུ་ལི་ཏྲཱཾཿ ཕཊ། ཨོཾ་པདྨ་ཀཱི་ལི་པྲ་ཧྲིཾ་ཀྵྃ་མཾ་བུ་

ལིཾ་ཨཿ ཕཊ། ཨོཾ་བི་ཤྭ་ཀཱི་ལི་པྲ་ཧྲིཾ་ཀྵྃ་མཾ་བུ་ལི་ ཧ་ཕཊ། ཨོཾ་ས་ཧ་ཀཱི་ལི་པྲ་ཧྲིཾ་ཀྵྃ་མཾ་བུ་ལིཾ་ཧ་ན་ཧ་ན་ཕཊ། ཅེས་པ་ཡིན་གསུམ་གྱིས་ ཕྱུལ། གཤང་ ཕ་ཞིང་མཆོད། མི་བསྐྱོད་རྡོ་རྗེ་ཡེ་ཤེས་ཆེ། །རྡོ་རྗེ་དབྱིངས་

ཀྱི་ཨ་ཁོར་ཆེན་པོ། །རྡོ་རྗེ་གསུམ་མཆོག་དཀྱིལ་འཁོར་གསུམ། །རྡོ་རྗེ་མཁའ་འགྲོ་ཕྱག་འཚལ་བསྟོད། །རྣམ་པར་སྣང་མཛད་དག་པ་ཆེ། །རྡོ་རྗེ་ཞི་བ་དཔལ་ཆེན་པོ། །རང་བཞིན་གྱིས་ནི་རྡོ་གཏས་ལ་མཆོག །

ཨུ ལས་ས་བྱ་མཁའ་འགྲོ་ཕྱག་འཚལ་བསྟོད། །རིན་ཆེན་རྒྱལ་པོ་རབ་ཏུ་ཐབ། །རྡོ་རྗེ་ནམ་མཁའ་དྲི་མ་མེད། །རང་བཞིན་དག་པ་གོས་པ་མེད། །རིན་ཆེན་མཁའ་འགྲོ་ཕྱག་འཚལ་བསྟོད། །རྡོ་རྗེ་དཔག་མེད་རྒྱལ་པོ་ཆེ།།

མི་རྟོག་རྡོ་རྗེ་ནམ་མཁའ་འཛིན། །འདོད་ཆགས་པ་རོལ་སྤྲིན་པ་བརྣོས། །པདྨ་མཁའ་འགྲོ་ཕྱག་འཚལ་བསྟོད། །དོན་ཡོད་རྒྱལ་པོ་རྫུས་སངས་རྒྱས། །ཐམས་པ་ཐམས་ཅད་རྫོགས་མཛད་པ། །དངོས་གྲུབ་ཀུན་དགའ་པ་ཀྱང་

[illegible] ཀུ་སྒྲུབ། །ལས་ཚོགས་མཁའ་འགྲོ་ཕྱག་འཚལ་བསྟོད། །ཅེས་དགེའི་ཁྱུ་པས་བསྟོད། ཨོཾ་རྣམས་གཟུགས་བརྙན་ལྷ་བུ་སྟེ། །གསལ་ཞིང་དག་ལ་རྟོག་པ་མེད། །བརྗོད་དུ་མེད་ཅིང་བརྗོད་དུ་མེད། །རྒྱུ་དང་

ལས་ཀྱིས་[illegible]། །རང་བཞིན་གནས་མེད་པ། །དེ་ལྟར་ཆོས་རྣམས་ཤེས་གྱུར་ལ། །སེམས་ཅན་དོན་ནི་མཐའ་ཡས་མེད་བྱེད། །ཧིཾ་ཏུ་སྐྱེ་པ་འདི་ཐུས་སུ་གསོལ། །ཅེས་བརྗོད་ཅིང་དང་པ་བཞིན་གྱི་ལྷས་

བར་དགའ་བའི་ངོར་ཐལ་མས། འདི་སྐབས་ཚེས་འཆད་ཀྱི་ཕྱག་རྒྱ་མཛད་པ་བླམ་རྣམས་ཀྱི་ ཕྱག་ལེན་ལ་སྣང་ངོ། །ཕུལ་བ་བགོ་དང་བཅས་པ་ཡི་འཇིག་རྟེན་པ་རྣམས་ལ་གཏོར་མ་ཕུལ་བར་དམིགས་ན་ལ། ཨོཾ་ཨཱཿཧཱུྃ
ཚ་གེ་མོ་ ཞེ་ལེ་བྲུ་བ་ལ་སོགས་པའི་ནཱ་ཏུ་པཱུ་ལ་ཡཱི་དཾ་བ་ལིཾ་གྲྀ་ཧྣ་གྲྀ་ཧྣ་མམ་མས་པ་རི་ཝཱ་རཱ་ལ་སྭ་ས་ཏྭ་ནཱ་ཎཱ་ཧྣ་ཙ་པཱ་ཡཱ་ཙ་ཧ་ཏི་ཛེ་ཤ་ན་ཤྲཱི་ག་རུ་ཊ་ཧ་ཏ་ཀཱ་ས་ ཨཱ་ཡུཿ ཡ་ཤོ་ཀྲུ་ཏྲི་པུ་ཤྲཱི་ཀཱ་ཡུ་ས་ཙ་བྷ་ཡཾ་ཀུ་རྭཱ་ཀྲུ་ཀ་རུ་ཀཱ་ཡ་ཧ་ཏུ། ཅེས་ལན་གསུམ
ཀྱིས་ཁ་ཧ་རྒྱལ་ཕུལ་ངོ་། འདི་སྐབས་ཡུལ་ཚེ་གེ་མོ་ཞེ་ས་བ་བྲུ་ གནས་སུ། གནས་བདག་གཞི་བདག་གྲོང་བདག་ག་གཙུག་མར་གནས་པ་ལ་སོགས་པ་ས་སྐྱོང་ཀླུ་ཧ་པཱུ་ལ་སོགས་སྤྱུར་བཀྲུག་ལེན་ཡིན་ནོ། །ཧེ་རུ་ཀ་དཔལ
ལ། ཁ་འགྲོ་དཔའ་ཆེས། ། ཕྱོགས་སྐྱོང་དུར་ཁྲོད་མ་མོ་ཚོགས་རྣམས། ། མཆོད་སྦྱིན་གཏོར་མ་འདི་བསྔོས་ལ། ། བདག་ཅག་འཁོར་བཅས་ཐམས་ཅད་ཀྱི། ། ནད་གདོན་བར་ཆད་བསྲུང་བ་དང་། །དཔྲུ་ཆེར་ལ་འབྱོར
དང་ཚེ་རྒྱས་མ་ཛོད། ། དགེ་ལེགས་ཐམས་ཅད་འགྲུབ་པ་དང་། ། ཡིད་ལ་འདོད་དོན་པ་ཀུན་ འགྲུབ་མཛོད། ། ཅེས་འཕྲིན་ལས་བཅོལ། སེམས་ཅན་ཐམས་ཅད་བདེ་གྱུར་ཅིག ། སེམས་ཅན་ཐམས་ཅད་སྡིག
སྤོང་ཅིག ། མངས་རྒྱས་ཉིད་དང་འཕྲད་པར་གྱུར་ཅིག ། ལམ་འདི་ཉིད་དུ་ཞུགས་པར་ཤོག ། མ་སྒྲོལ་བ་རྣམས་བསྒྲོལ་བ་དང་། ། མ་གྲོལ་བ་རྣམས་དགྲོལ་བ་དང་། ། རྣལ་འབྱོར་གཙུག་ལག་ཏུ་ཆོ་རྒྱུག་ལ།
དབྱིངས་ཉིད་དུ་ཀ་ནས་པར་གནས་པར་ཤོག ཅེས་སྨོན་ལམ་བཏབ། ཨོཾ་ཨཱཿཧཱུྃ་མུཿ ཞེས་གཤེགས་སུ་གསོལ། འདི་གཏོར་ཆོག་བསྡུས་པ་རྗེན་འབྱེར་ཡིན། རྒྱས་པ་ནི། མདུན་དུ་ རྟེན་ཀྱི་དཀྱིལ་འཁོར

197 ཞི་སྦྱིན།

༄༅། །ཞིང་སྐྱོང་དྲང་བ་ཅས་པ་སྐྱང་ཚིག་གཞིས་བསྐྱེད། རང་ཆེ་སྙིང་གཞན་སྡུག་པའི་འོད་ཀྱི་ཕྲིག་པ་ལྷ་ཡས་ཕྱོགས་བསྐྱེད། སེམས་ཅན་ཐམས་ཅད་ལྷ་རིག་ཞིང་ལོ་ཡོང་དག་བཅོམ། དེ་ནས

ཡེ་ཤེས་པ་སྤྱན་དྲངས། གཏོར་མ་ཁྲི་ཡི་ཀྱིས་བསྔོས་ནས་འབུལ་བ་བཟླ། ཕོད་བཞི་ཆེ་ནོ། །རང་ཉིད་བདུད་རྩི་རིལ་བུ་བ་ཟ་འབ་དང་། ཟས་ཟ་ཡི་ཆོ། ཨོཾ་ཨཱཿཧཱུྃ་ཧ་ཧོ་ཧྲཱིཿཞེས་ལན་བདུན་གྱིས་བྱིན་གྱིས་བརླབས་ནས

བཟའོ། །རྣལ་འབྱོར་གྱི་ཡན་ལག་ལག་འཛིན་རྣམས་ཀྱི་སྤྱོད་ལ་འདུ་བར་ཤེས་པར་བྱའོ། །སྐུ་ལུས་ཆེན་མོ་འབྲུ་བ་ཚ་བས་འདི། །དུར་ཁྲོད་ཐམས་སྤྱོད་པ་ལས། །དགེ་བ་གང་ཐོབ་དེ་ཡིས་ནི། །འགྲོ་ཀུན་ཕྱུགས་རྗེ་རྒྱུ་སྟོབས་སྐྱོང་ཤོག །

དཔལ་མཚན་སྐྱོ་ཡིའི་དཀྱིལ་འཁོར་གྱི་སྐྱུ་བཙུགས་རྡོ་རྗེ་ཆེན་སྐྱུ་གུ་ཞེས་བྱ་བ་རྫོགས་སོ།། །།འདི་ནི་ཞེག མར་རྒྱ་གཞུང་འབྲལ་ཞིག་གི་སྙིས་སུ་འབྲང་སྟེ་མིན་རྡུ་བསྡུས་པ་ཞིག་སྤྱར་བ། སྔར་ཀྱི་རྡོ་རྗེ་གཉེར་འབག་ཞིག་གིས

བསྒྲུབ་བ་ཡོས། ཀུ་ཀུ་རི་པ་དང་། ལྷ་རྗེ་བའི་གཞིང་ གཞུང་ལ་མ་རྡོག་གི་མཆན་དག་གིས་ལེགས་པར་བརྒྱན་ནས་ཚུང་ཟད་རྒྱས་པར་ཕྱེ་བསྒྲུ། རང་ལོ་སུམ་ཅུ་རྩ་གཅིག་པ་ལ་ཤིན་ཏུ་དགའ་བར་བཅོས་ཤིང་། རྒྱལ་བསྒྲུབ་ཀྱི་སྐྱེ

མ་ཕྱིར་དག་དང་བྲ་བ་བར་ཞུས་པ། ཐྱུབ་འབྲི་ཐབས་འདི་ཡིང་། དཀྱིལ་འཁོར་གྱི་ཆོ་ག་རིན་ཆེན་སྒྲོན་མེ་ངང་། རྫོགས་རིམ་གྱི་ཁྲིད་ཡིག་རྒྱལ་བའི་ལམ་བཟང་ཞེས་པ་སྟེ། ཆོས་སྐྱོང་བའི་ལྷོ་ཆ་བཅོས་རྣམ་པ་གསུམ

པོ་འདི་ཤ་ཀུ་ཡས་གྲལ་བར་སྦྱོ་ཞིང་། ཆབ་དེ་རིས་གནས་མཐའ་དག་རྒྱུད་ཀྱི་རྣམ་པ་ཤར་དུ་འབྲེལ་བར་འགྱུར་རོ།། །།བཀྲ་ཤིས། མངྒ་ལཾ །།

༄། །དཔལ་ལ་ཨ་དྷཱུ་མ་ཡ་ཏི་ཏྲུ་ལ་འ་ཁོ་རྡྷྲི༔ཨོཾ་ག་རེ་ཎ་ཆེ་ན་སྦྲུ་ཧ་མི་ཞེས་བྱ་བ་བ་ལྷུག་སོ།།
འདི་དང་པོ་རྟོགས་པའི་ལུགས་ཟབ་ལམ་སྒྲུབ་པ་ལས། རྗེ་ག༔ཀླག་ཀ་ལ་ཡང་དཀྲེས་རྗེ་དྲང་ང་འདྲེས་པ་
སོགས་ཅི་རིགས་འདུག་པས་སྐྱོན་དེ་རྣམས་སྤངས་ཏེ། ཕྱིས་རང་ཀ་ལུང་དང་བསྟུན་པ་ཞིག་ཚང་དག་ཏུ
བྲིས་པའོ།།

༄༅། །ཨོཾ་སྭསྟི། སྐུ་གསུམ་ཡེ་ཤེས་ལྷ་ཡི་བདག །སྒྱུ་འཕྲུལ་ཆེན་མོ་ཡབ་བརྒྱུད་ནས། །དཀྱིལ་འཁོར་ཚོགས་བཞི་རིམ་པ་ནི། །མདོ་ཙམ་རབ་ཏུ་གསལ་བར་བྱ། །མཛུམ་པའི་དཀྱིལ་འཁོར་གྱི་ཆོག་ལག་ཏུ་བླང་བ་ལ། སློབ་དཔོན་དང་སློབ་མའི་མཚན་ཉིད་དང་། བསྙེན་པ་ཇི་ལྟར་བྱ་བའི་ཚུལ་ལ་རྣམ་སྤྱི་དང་མཐུན་ནོ། འདིར་དཀྱིལ་འཁོར་གྱི་ལས་དང་། སློབ་མ་དབང་བསྐུར་བ་དང་། རྗེས་ཕྱིའི་རབ་འབྲོ་ཚེ་བསྡུ་སྟེ་གསུམ་ལས། དང་པོ་ལ་ས་ཆོག་དང་། སྟ་གོན་དང་། དཀྱིལ་འཁོར་ཞེངས་ཀྱི་ཆོག་སྟེ་གསུམ་མོ། དང་པོ་ལ་དྲུག་ལས། དང་པོ་ས་བརྟག་པའི་སྤྱི་དང་མཐུན་ནོ། །གཉིས་པ་བསླབ་བ་ལ་གསུམ་ལས། ཚེ་རིག་རྗེ་ཆ་དང་ལས་པ་ཇི་ལྟ་ལ་བསྐུལ་བའི། དཀྱིལ་འཁོར་ཕྲུ་བཞི་པ་གཞི་རྒྱ་རྡུམ་ལྷུ་དང་། དྲི་བཟང་གོས་ཕྱུགས་ཀྲུ་མཆོད་པ་ལྔ་དང་། གཏོར་མ་གསུམ་བཤམ། རྡོ་རྗེ་དྲིལ་བུ་ནང་མཆོད་རྫས་འདུལ་གྱིས

༄༅། །ལ༔ ཨོཾ་ཨ་མྲྀ་ཏ་ཀུཎྜ་ལི་ཧ་ན་ཧ་ན་ཧཱུྃ་ཕཊ་ཀྱིས་བསངས། སྭ་བྷཱ་ཝས་སྦྱངས། མ་ཧཱུ་ན་ཀྱི་ཚོམ་བུ་རི་དེ་ཀྱི་ལ་ཁ་ཁེར་མི་དམིགས་པ་ཏེ། སྟོང་པ་ཉིད་དང་ཆས། འབྲུ་ལས་ཆེ་ཞིང་མོ་ལྷ་ལྷུ་རི་དེ་ཀྱི་ལ་འཁོར་ཡོངས་སུ་རྫོགས་པར་གྱུར་པར་བསམ། པདྨ་འདབ་མ་བརྒྱད་པ། ལྟེ་བར་ཡིད་དཔལ་ཧེ་རུ་ཀ་གཞོན་པ་ཞེས་པ་ཉམས་དགུ་ལྡན་པ་ཕྱག་རྒྱ་པའོ། ཨཱ་ར་ད་རྡེ་ཧྲི་ མཁའ་འགྲོ་མ་སྔོན་མོ་ཞེས་པ་ནས། རམ་དུ་བསྐུམས་པའོ། དེ་ནས་ལྷ་མོ་ལྔ་ཉིད་ཞེས་པ་བསམ། ཛཿ ཧཱུྃ་བཾ་ཧོཿ ཞེས་པའི་སྔར་དང་། དབང་གི་ལྷ་ཞེས་པ་ནས། དོན་གྲུབ་ཀྱི་དབུ་བརྒྱན་ཞེས་པའི་བར་སྤྲུལ་བ་ཐབས་བཞིན་བརྗོད། མཆོད་པ་སྭ་བྷཱ་ཝས་སྦྱངས། སྟོང་པའི་ངང་ལས་ཨ་ལས་བྱུང་བའི་ཀ་པཱ་ལའི་ནང་དུ་ཧཱུྃ་ལས་བྱུང་བའི་མེ་ཏོག་བདུག་སྤོས་ མར་མེ་ དྲི་ཆབ་ ཞལ་ཟས་ དང་བཅས་ ཡང་མཆོད་རྫས་རྣམས་བདུད་རྩི་རྣམས་ ཡེ་ཤེས་ཀྱི་རང་བཞིན་ནམ་མཁའ་མཉམ་ཁྱབ་པ་ཀུན་ཏུ་བཟང་པོར་གྱུར། ཨོཾ་བཛྲ་པུཥྤེ་ཨཱཿཧཱུྃ་ དེ་བཞིན་དུ་དྷཱུ་པེ། ཨཱ་ལོ་ཀེ་ གནྡྷེ་ ནཻ་ཝི་དྱ་རྣམས་

502 ལ་ཡང་བསྒྱུར། རང་གི་ཐུགས་ཀ་ཞིམ་བོན་ལ་ས་ཙམ་རྫོང་བ་ཧཱུྃ་ཡི་སྒྲོས། དཀྱིལ་འཁོར་གྱི་ལྷ་ཚོགས་རྣམས་ཤ་ལ་མཆོད་པར་གྱུར། ཨོཾ་བཛྲ་ཨརྒྷཾ་པྲ་ཏཱིཙྪ་སྭཱ་ཧཱ། ཨོཾ་བཛྲ་པུཥྤེ་ཨཱཿཧཱུྃ། ཞེས་སོགས་ཀྱིས་མཆོད། དེ་ནི་དབྱུ་ཡུ་
བསྐོད། ཕྱག་བཞེངས་ཕྱུང་དགོ་རྗེ་རྨ་བསམ་ངས་སྤྱན་དྲངས་ནས་བསྟིམས། ཐུ་ལི་ཀ་ར་རྡོ་བཞི་ཙེ་སོ་བ་ཡས་རྣ་ཚ་དཀྱིལ་བ་གཏོར་མ་ཕུལ། སྨྱོས་དང་བཙམས་པའི་རྡོ་དབྱེ་ལ་རྫི་རྣ་པས། བདེ་གཤེགས་པ་ཐམས་ཅད་བདག་ལ་དགོངས། །
ཁྱེད་རྣམས་ཨ་མཆོད་པའི་ཕྱིར་དང་བཞི། །སྨོན་མ་རྣམས་ལ་ཡན་གདགས་ཕྱིར། །སྤྱན་འདྲུལ་ཆེན་མོ་ཞེས་བྱ་བའི། །དཀྱིལ་འཁོར་བཟང་པོ་གྲུབ་དང་བཅས། །བདག་ལ་ཏྲེ་ཉེ་ཧྲུབ་ཤ་གནང་བར་མཛོད། །ཅེས་ལ་རྣ་གསོ་
བཟོད་ཏེ་ཉིད་གནང་བ་ཐོབ་པར་བསམ། མདེ་ལྷ་མོ་ལ་བསྐྱང་བའི། ལག་པ་གཡས་ཕྱག་ཤ་ལ་ལྷ་བཀའ་སྲུང་ཏུ་གནད་ན། ས་འོག་ནས་ཕྱུང་པ་རིས་ཏི་ལྷ་མོ་གསེར་གྱི་མདོག་ཅན་ཕྱག་གཉིས་དཔང་པོ་ར་ཁས་ལ་རྣ་པའི་ཕྲེང་
བྱུ་དང་གསེར་གྱི་བུམ་པ་ཅན། སྤྱན་ཡས་རྣ་ཚད་ས་ལས་ཐོན་ནས། བདག་གི་ཅི་བགྱི་ཞེས་གསུང་བ་ཞི་སྙན་པར་གྱུར། མཆོད་པ་ཅན་སྨྲ་དཔུ་འབྲུབ་ཝཱ་ཡི་དམྱུ་གྲུ་སྒོང་བ་ཞེ་ནམ་མཆོད། ཨོཾ་ཨཱཿཧཱུྃ་ཧྲཱིཿསཱ་ཀ་ཏྲེ་ཤཱ་ཀ་ཉེ་ས་པ་ཏྲི་ཀྲ་ཀྲ་
བཟླས། ཨ་ཀཱུརྻ་ཞེས་བདག་གསུམ་གྱིས་ཕུལ། སྟོབ་པ་མདངས་རྒྱ་ས་ཚུམ་སུམ་ཚིག །ཞེས་སོགས་ལ་ནག་སུམ་སྤྱི་བཞི་ལ་ཞབ་ཀར། ལྷ་མོ་དེས་གྲུབ། ཁྱེད་ཀྱི་སྨོན་དཔེ་ལམ་རྣམས་ཆོག་ཡོན་ཏྲི། །དཀྱིལ་ལ་འཁོར་ཀྱི་ལྷ་ཚོགས་
གྲིས་ཤིག། ཅེས་གསུང་ངམ་ནས་ས་ལ་ཐིམ་པར་གྱུར། གནས་ཀྱི་བདག་པོ་ལམ་ལ་བསྐྱུར་བའི། ཨོཾ་ཨཱཿཧཱུྃ་ཏཱ་སཱ་ག་ཏེ་ར་ཨ་ཁ་སུམ་པ་ཏྲི་ཤྲཱི་ཀྱིས་བཟླས། ཨ་ཀཱུརྻ་ལ་ཕ་བདུན་ལ་སོགས་པས་གཏོར་མ་ཕུལ། རྒྱལ་

༄༅། །ཕྱག་གྲོལ་ཞིང་། ལམ་ཕྱོགས་བདེར་ནི་སྤྱི་དང་མཐུ། །གནོད་སྦྱིན་དྲི་ཟ་ལྷ་མ་ཡིན། །གདུག་རྩུབ་འབྱུང་ཆེ་ལྷུ་ཉ་པ། །རྡོ་རྗེ་འཛིན་སྤྱ་ནང་དང་ལྷ་ཉ་ཡང་དབ། །ཐམས་ཅད་ཕྱང་ཀྲང་ཁམས་ཟུང་ཆེན་སྨྲ་གསོལ་ལ་
བདག་མེད་འདི་ཞེས་བྱ་བཀྱི། །བདེ་བ་ཤེགས་རྣམས་ལ་མཆོད་པ་དང་། །སེམས་ཅན་ཀུན་ལ་ཕན་པའི་ཕྱིར། །དགེ་བ་འདི་ཡི་ཕྱོགས་འདི་ཉིད་དུ། །དཀྱིལ་འཁོར་དམ་པ་ཚེ་ར་འབྱུང་བ། །སྐྱུ་ཀྲུ་ལ་ཅེ་ཅེ
མོ་བྲུ་ད་ཀྲི་ཀྲུ་ལ། །དཀྱིལ་འཁོར་ཆེན་པོའི་ལས་སྦྱོང་བས། །ཁྱེད་ཀྱིས་བར་ཆད་མ་བྱེད་པར། །དགེ་བའི་གྲོགས་པོ་ཉིད་དུ་མཛོད། །ཅེས་ལན་གསུམ་བརྗོད། གསུམ་པ་ས་སྦྱོང་བ་ལ། དང་པོ
དྲག་པོ་དང་། ཞི་བ་འདི་སྙིང་བསྲེག་གིས་སྦྱང་བ་ཡིན། གཉིས་པ་ལས་དང་བྱ་བས་སྦྱང་བ་སྐྱེད་དང་མཐུན། གསུམ་པ་རྡུལ་སྔགས་ཀྱིས་སྦྱང་བ་ནི། ཨོཾ་སུམྦྷ་ནི་སུམྦྷ་ཧཱུྃ། གྲྀཧྞ་གྲྀཧྞ་ཧཱུྃ། གྲྀཧྞ་པ་ཡ་གྲྀཧྞ་པ་ཡ
ཧཱུྃ། ཨཱ་ན་ཡ་ཧོ་བྷ་ག་ཝཱན་བཛྲ་ཧཱུྃ་ཕཊ། ཅེས་ལན་བདུན་བཟླ་ཞིང་དྲི་ཆབ་གཏོར་རོ། བཞི་པ་བསྲུང་བ་ནི། ཧཱུྃ་ཁཾ། སྟོང་པའི་ངང་ལས་ཧཱུྃ་ལས་ཡོངས་སུ་གྱུར། ཕོ་ལས་ཀ་སེ་རྡོ་རྗེ་ས་གཞི་འདི་ཐམས་སྟོང་ཧཱུྃ
ལས་བྱུང་བའི་སྣ་ཚོགས་རྡོ་རྗེ་ཧཱུྃ་གིས་མཚན་པ། དེ་ལས་འོད་འཕྲོས་པས་རྡོ་རྗེའི་ས་གཞི་དང་ར་གུར་དུ་གྱུར། ཨོཾ་བཛྲ་རཀྵ་རཀྵ་ཧཱུྃ་ཧཱུྃ་ཕཊ་སྭཱཧཱ། ཅེས་ལན་གསུམ་བརྗོད། ལྔ་པ་ཐིག་ཏེ་འདི་དཀྱིལ་ལས
བཞེངས་པ་ནི། སྔ་མ་དག་པའི་ཆོ་ག་རྣམ་པ་རྩ་ལས་ཏེ་བཀྲམ་པ་འཆར་བ་ར་ཏེ་རྗེ་གས་པར་ཉམས་སུ་བླང་། སྔགས་རྣམས་ཀྱང་བཟླ་ ཚང་ཚམ་བརྒྱ་བར་བྱའོ། དཀྲུག་པ་བཀོད་པས་སྦྱང་བ་ནི། ལས

ཀྱི་སྨོན་པ་པོ་ཡོད་ན། དེས་གསོལ་བ་བཏབ་ཀྱི་བྱ་བ་བྱེད་པ་ཡིན་ལ། མེད་ན་སློབ་མ་གང་ཡང་རུང་བ་བཞིས་དུས་གཅིག་ཏུ་གསོལ་བ་བཏབ་བོ། དེ་ཡང་མེད་ན་སློབ་མ་གཅིག་ཉིད་ཀྱིས་ཕྱོགས་བཞི་ནས་རིམ་པས་བྲིས་ཀྱང་རུང་ངོ།
ཤར་ལྷུར་ཡར་སློབ་དཔོན་གྱི་ཕྱོགས་སུ་བཞིར་མཆོད་པ་རྣམ་ལྔ་རབ་ཞམ། གོང་ལྟར་མཆོད་པ་བྱིན་གྱིས་བརླབས་ལ་འབུལ། གཞུང་ལས་རང་བཞིན་རྣམ་དག་སོགས་ཀྱིས་བརྗོད་པ་རབ་ཤད་ཀྱང་། དེ་ཡོད་ན་མདོར་
ཉེ་ཚེ་ཕ་ཏུ། རྣམ་དག་ཆོས་ཀྱི་དབྱིངས་ལ་ལས་སམ་གཡོས་ཀྱང་། །ཐབས་ཀྱི་སྤྲུལ་པ་སྣ་ཚོགས་སྤྲིན་མཛད་པ་ནི། །གདུག་པ་འདུལ་ཕྱིར་འཇིགས་པའི་སྐུར་སྟོན་པ། །ཁྲོ་བོའི་རྒྱལ་པོ་ཧེ་རུ་ཀ་དཔལ་ལ་འདུད། །
ཅེས་བསྟོད། དཀྱིལ་འཁོར་གཙོ་བོ་ཀུན་གྱི་དངོས། །ཕྱོགས་པ་ཐམས་ཅད་ཟིལ་གྱིས་བྱེད་པ། །སྒྱུ་འཕྲུལ་ཆེན་མོའི་དཀྱིལ་འཁོར་ནི། །མགོན་པོ་ཚུན་པོས་པ་ཞིང་དུ་གསོལ། །དེས་ལན་གསུམ་གསོལ་བ་བཏབ།
དེ་ནས་བདག་ཉིད་ཐུགས་རྗེའི་སྣ་ཀྱིས་འགྲོ་བ་མཐའ་དག་ལ་གཟིགས་ཏེ། ཐུགས་ཀའི་ཧཱུྃ་ཟེར་གྱིས་ལྷ་མོ་བཞི་པོ་ཡོངས་སུ་དྲངས་ཏེ། རང་གི་ཞལ་བཞི་ལ་ཐིམ། གཞལ་མེད་ཁང་བསྐྱང་བ་དེའི་འཁོར་ལོ་དང་
བཅས་པ་ཡང་རང་ངང་གི་སྙིང་གར་ཐིམ། རང་གི་མིག་གཡས་པདྨ་ལས་ཉི་མ། གཡོན་པ་རན་ལས་ཟླ་བ། མིག་འབྲས་ཧཱུྃ་ལས་རྡོ་རྗེ་འབར་བ། རྐང་མཐིལ་གཉིས་སུ་ཨ་ལས་བྱུང་བའི་རྡོ་རྗེ་རྩེ་ཧྲཱིཾ་ཀ་ཉིས་རྣ་ཧཱུྃ།
ཧཱུྃ་རིང་པོ་ལ་ཞམ་དང་དབུ་རྡོ་རྗེ། ཁྲོ་བོའི་ཚོགས་ཀྱིས་བགེགས་བསྐྲད། རྡོ་རྗེ་སྤྲིན་དང་བརྒྱང་བའི་འོད་ཟེར་ཀྱིས་ཞིང་ཁམས་དང་ རྡུལ་ཕྲན་དུང་། ངུ་ས་ཉ་ས་དང་བཅས་ལྷ་ཀྱི་མཆོད་ཚུལ་བྱ། འཕྲིན་ལས་དང་ཚངས་སུ་རྡོ་རྗེ་རྡོ་ལ་སྦྱ

༄༅། །ཐོགས་ཏེ། ཧཱུྃ་སོང་ཞིག་བགེགས་ཚོགས་མ་ལུས་ཀུན། །ལྷ་དང་ལྷ་མིན་གནས་ངན་པ། །བགེགས་ཀྱི་ཚོགས་ཆེན་མ་ལུས་ཀུན། །གནོད་བྱེད་པའི་བགེགས་ཚོགས་རྣམས། །སྒྱུ་
འཕྲུལ་ཆེན་མོ་འཕྲིན་དགའ་ཉིད་གཙོ། །བདེ་ཆེན་ཡེ་ཤེས་ལས་བྱུང་བ། །ང་ཉིད་དཔལ་ལྡན་རྡོ་རྗེ་འཛིན། །བཀའ་ཡི་འཁོར་ལོ་རབ་སྐྱོད་བྱེད། །གལ་ཏེ་ང་ལས་འདས་གྱུར་ན། །རྡོ་རྗེ་རབ་ཏུ་འབར་བ་ཡིས། །མགོ་
བོ་ཚལ་པ་བརྒྱར་དགས་ཤིང་། །ཞིབ་རར་འགྱུར་བ་གདོན་མི་ཟ། །དེ་བས་གཞན་དུ་འགྲོ་བར་གྱིས། །ཨོཾ་ཨ་མྲྀ་ཏ་ཀུཎྜ་ལི་ཧ་ན་ཧ་ན་ཧཱུྃ་ཕཊ། ཧཱུྃ་སོང་ཞིག་ཅེས་པ་མཐའ་ཆད་ལན་གསུམ་བརྗོད། ཚུད་ཟང་སྒྲོལ་
ཆོ པ་ལ་དགའ་འཙ་ཧཱུྃ་ཧཱུྃ་ཞེས་བསྒྲུར་ལེན་ཅིང་། སྣང་སྲུབས་རྣམས་སྦྱུབས་ཨ་དེ་རཱུ། ཨོཾ་བཛྲ་ཀཱི་ལི་ཀཱི་ལ་ཡ་སརྦ་བིགྷྣཱན་བཾ་ཧཱུྃ་ཕཊ། ཀྱིས་ཕུར་བུ་ཡི་ནན་གྱིས་བརྡེབ། ཨོཾ་ཀླཱ་ཀྲཱ་སོགས་དང་ཨོཾ་བཛྲ་མུ་དྒ་ར་སོགས་ཀྱིས་བརྡུང་
གདབ་བྱ། བསྲུང་ན་ཧཱུྃ་ཞེས་བསྐོར་བ་ལ་ལན་གསུམ་གཅིག་གིས་ཀྱང་རུང་ངོ་། གཉིས་པ་བསྲུང་འཁོར་སྒོམ་ལ། ཏེ ལྷ་ལྷག་གནས་ བུམ་པ་ལྷག་གནས་ སློབ་མ་ལྷག་གནས་ཏེ་རྣམ་གསུམ་ལས། དང་པོ་ནི། དཀྱིལ་
འཁོར་གྱིས་ས་གཞི་དྲི་བཟང་ ཐ་གོས་བླམ་པོར་བྱུགས། དེ་ཐ་ཟང་གི་ཐོག་ཏུ་ལྷ་ཚོམ་གྱི་སྟེང་དུ་མེ་ཏོག་གི་ཚོམ་བུ་བཀོད། མཆོད་པ་སྣ་ལྔ་མཆོད་ཡོན་དང་བཅས་པ་བཤམ། རྣལ་འབྱོར་གྱི་ཡོ་བྱད་རྣམས་ཚོགས་པར་
བྱས་ཏེ། གོང་དུ་བཤད་པ་ལྟར་ གནས་ཀྱི་བདག་པོ་འདི་གཏོར་མས། སྔོན་དུ་འགྲོ་གཏོར་མ་བཏང་། གནས་ཡོ་བྱིན་རླབས་སྐྱིད་དང་མཐུན་པའམ། གོང་བཞིན་མཆོད་པ་བྱིན་རླབས་ཅན་རྣམས། སླམ་དག་པ་བཞལ་བཟླས་ཕྱི

506 བར་གྱི་བར་ཆད་བསྐྲད་དགུ། མདུན་བསྐྱེད་ཐབས་ངེས་སྤྱོད་ངེས། སྔོན་པ་འདི་དང་ལས་རྩོམ་བུ་རིག་ནས་སྤུ་ཛེ་རུ་ཀ་ལྷ་ལྔ་ཡོངས་སུ་རྫོགས་པ་ནི། དབུས་སུ་ཨོཾ་ཨཱཿཧྲཱིཿཧཱུྃ་ཧཱུྃ་ཨོཾ་བུདྡྷ་ཀཱི་ནི་ཨཱཿཧྲཱིཿཧཱུྃ་ཧཱུྃ་ཡོངས་སུ་གྱུར་པ་ལས། དཔལ་
ཛེ་རུ་ཀ་སྔོན་པོ་ཚོམས་རབ་ཞབས་ཞབ་ཕྱུག་ས་པའོ། ཤར་དུ་ཨོཾ་བཛྲ་ཀཱི་ནི་ཨཱཿཧྲཱིཿཧཱུྃ་ལས། རྡོ་རྗེ་ཨཱ་ཀ་འགྲོ་མ་ནམ་ཐོད་པ་བསྣམས་པ། ལྷོར་ཨོཾ་རཏྣ་ཀཱི་ནི་ཨཱཿ ཧྲཱིཿ ཧཱུྃ་ལས་རིན་ཆེན་མཁའ་འགྲོ་མ་ནས་ཁ་ཊྭཱཾ་ག་བསྣམས་
པ། ནུབ་ཏུ་ཨོཾ་པདྨ་ཀཱི་ནི་ཨཱཿཧྲཱིཿཧཱུྃ་ལས་པདྨ་མཁའ་འགྲོ་མ་ནས་ཅང་ཏེའུ་བསྣམས་པ། བྱང་དུ་ཨོཾ་བི་ཤྭ་ཀཱི་ནི་ཨཱཿཧྲཱིཿཧཱུྃ་ལས་སྣ་ཚོགས་མཁའ་འགྲོ་མ་ནས་ར་མི་རུ་བསྣམས་པའོ། ལྷ་མོ་ལྔ་དེ་ཞེས་པ་སྐུ་
འདི་ཡིན་པའོ། རང་གི་ཐུགས་ཀའི་ས་བོན་གྱི་འོད་ཟེར་གྱིས་ཡེ་ཤེས་ཀྱི་འཁོར་ལོ་མདུན་གྱི་ནམ་མཁར་བཛྲ་སམཱ་ཛཿ མཆོད་ཡོན་དང་ཉེར་སྤྱོད་ལྔས་མཆོད། མཆེ་བ་གཙིགས་ཤིང་། ནམ་ཕྱག་འཚལ་བསྟོད། ཏཱ་ཀྲི་
ཧཱུྃ་ཛཿ ཏཱ་ཀྲི་ཧཱུྃ་ཧཱུྃ། ཏཱ་ཀྲི་ཧཱུྃ་བཾ། ཏཱ་ཀྲི་ཧཱུྃ་ཧོཿ ཅེས་པས་བསྟིམ། རང་གི་སྙིང་གའི་འོད་ཀྱིས་དབང་གི་ལྷ་རྣམས་དང་རྒྱལ་སྲས་སེམས་ཞེས་པ་ནས། དོན་གྲུབ་ཀྱིས་དབུ་བརྒྱན༔ གོང་ལྟར་མཆོད་པ་ཕྱིན་གྱིས་བརླབས་ལ།
ཨོཾ་ཤྲཱི་ཧེ་རུ་ཀ་པདྨ་ཀཱི་ནི་ཨ་བྷི་ཥིཉྩ་ཧཱུྃ། ཨ་ཀྲོ་ཏྲ་ཧཱུྃ་ཕཊ་ཨཱཿཧཱུྃ། དེ་བཞིན་དུ་པུཥྤེ་ནས་ཤཔྡའི་བར་གྱིས་མཆོད། ཕྱི་མ་སོ་སོའི་སྔགས་ཀྱི་མཐར་འབྲུ་གསུམ་པ་བཀོད་པས་བརྡངས་མཆོད། མཁའ་འགྲོ་ལྷ་དཔག་ཏུ་མེད་པ་སྤྲུལ་ཏེ་རྗེས་
སུ་ཆགས་པ་ཡི་བར་འདི་ཉེས་པར་བསམས་ལ། ཧཱུྃ་ཞེས་བརྗོད་པས་གསང་བའི་མཆོད་པ་རྣམས་བྱ། མི་བསྐྱོད་རྡོ་རྗེ་ཡེ་ཤེས་ཆེ། །ཞེས་སོགས་ཀྱིས་བསྟོད། སྨྲས་པ་ཡ་དག་འཛིན་དངོས་གཞི་འི་མདུན་དུ་བསྐྱེད་

ཏ༢

༄༅། །ཀྱཻ་སྐབས་ལྷུར་མཆོད་བསྟོད་རྒྱས་པ་བྱས་ཀྱང་དུང་ངེ། དེ་ནས་སྤྱོས་དང་བཅས་པའི་རྡོ་རྗེ་དྲིལ་ཁ་རྡོར་ཐོགས་པས། ཧེ་རུ་ཀ་དཔལ་ལ་བཅོམ་ལྡན་འདས། །སངས་རྒྱས་མཁའ་འགྲོ་མ་དང་ལྡན། །ཕྱོགས་
བཞི་ཡི་མཁའ་འགྲོ་མ་རྣམས་དང་། །རིག་པའི་ལྷ་མོ་རྫུ་འཕྲུལ་ཅན། །བྱང་ཆུབ་སེམས་དཔའ་ལ་སོགས་ཀུན། །ཐམས་ཅད་བདག་ལ་དགོངས་སུ་གསོལ། །སློབ་མ་རྣམས་ལ་ཡན་ཕྱི་རིང་དང་། །ཕྱེད་ལ་ཡང་ཉི་མཆོད་
པའི་ཕྱིར། །བདག་གིས་སྤྱོད་སྤྱོད་འཛིན་བྱེད་པའི། །ནང་བར་དཀྱིལ་འཁོར་འབྲི་ལ་གསན། །རྗེས་སུ་བརྩེ་བ་དང་དགོངས་ནས་ནི། །བྱིན་གྱིས་བརླབ་པར་མཛད་དུ་གསོལ། །ཅེས་ལན་གསུམ་གསོལ་བ་བཏབ་
པས་སྐྱན་གསན་དབབ། གཉིས་པ་ནི། ལྷ་ལྷ་ཡི་ཐུགས་པ་ལ་རིགས་ལྷ་ཡི་མཚན་མ་དང་། ལས་ཐམས་ལ་རྡོ་རྗེ་རྒྱ་གྲམ་འབྲི། གཞི་དཀར་པོའི་སྟེང་དུ་མེ་ཏོག་བཀྲམ་པ་ལ་ལྷ་ཡི་རིམ་པས་འགོད། ཀླུ་སྨྲ་ཡི་སྔགས་བཟླ་ཞིང་གྱ་
ཀུ་ལ་བདུག །ཡུངས་ཀར་གྱིས་བྲབས་ལ་བཞག །བུམ་པ་རྣམས་བསངས་སྦྱངས་སྟོང་པ་ཉིད་ལས་བྷྲཱུྃ་ལས་རིན་པོ་ཆེའི་བུམ་པ་མཚན་ཉིད་ཐམས་ཅད་ཡོངས་སུ་རྫོགས་པ། ནང་ལྷ་ཡི་ཞུགས་ ཀ་གནས་འོད་ཟེར་འཕྲོ་
བ་དང་བཅས་པར་གྱུར་པ་སོ་སོའི་དབུས་སུ། པཾ་ལས་པདྨ་དང་རཾ་ལས་ཉི་མའི་དཀྱིལ་འཁོར་རེ་རེ། དེ་རྣམས་ཀྱི་སྟེང་དུ་ཧཱུྃ་ཨོཾ་ཧཱུྃ་སྭཱ་ཨཱཿཧཱ་རྣམས་ཀྱི་འོད་ཀྱི་འཕྲོ་འདུ་ལས་རྡོ་རྗེ་དང་ མདའ་དང་ རྡོ་རྗེ་དང་ རིན་པོ་ཆེ་དང་ པདྨ་དང་རལ་
གྲི་རྣམས་ཧཱུྃ་ཨོཾ་ཧཱུྃ་སྭཱ་ཨཱཿཧཱ་རྣམས་ཀྱིས་མཚན་པ། དེ་རྣམས་ལས་སྐུ་ཕྲ་མོ་དཔག་ཏུ་མེད་པ་འཕྲོས། སངས་རྒྱས་ མཆོད་ སེམས་ཅན་གྱི་དོན་བྱས། ཚུར་འདུས་ཡོངས་སུ་གྱུར་པ་ལས་དབུས་ཀྱི་བུམ་པ་རེ་བ་ལ།

ཏེ་དྲུག་སོགས་དང༌། ཤར་ཕྱོ་བུམ་པར་རྡོ་རྗེ་མཁའ་འགྲོ་མ་སོགས་དང༌། ལྷོ་ཡི་བུམ་པར་རིན་ཆེན་མཁའ་འགྲོ་མ་སོགས་དང༌། ནུབ་ཀྱི་བུམ་པར་པདྨ་མཁའ་འགྲོ་མ་སོགས་དང༌། བྱང་གི་བུམ་པར་སྣ་ཚོགས་མཁའ་འགྲོ་མ་སོགས་དང༌།
ཤྲ་སྨོ་ཀླུ་ཡེ་ཉིད་ཉེས་ འཛི་ཉེ་པའི་ཞི་བྲུ་ཉྩ་སླ་ལྷུ་སྭ་སྦྲུ་ཀྱིས་རིགས་བསྲེ། སྐྱེད་ཀའི་ཧཱུྃ་གི་འོད་ཀྱིས་པ་ཡེ་ཤེས་སེམས་དཔའ་བསྡུས་མཛད་ཛཿ ཛཿཧཱུྃ་བཾ་ཧོཿ ལྷ་སྔགས་ཕོ་ཉ་ཀྱི་སྤྲ་བས་ལྷར་མཆོད་པ་སྟོད་''''ཀྱི་ས་ལ། བུམ་པ་འདི་སྐྱེད་དཀྱུ་ཕྱེད་པ་འཇམ
ཀྱུར་ཆོས་བདུད་རྩི་སྨན་ཀ་དཔ་བདུད་རྩི་ལ་རོག་པ་ཙམ་ཏུ་རྡོ་རྗེ་གཟུངས་ཐག་དཀྲུངས། གཟུངས་ཐག་ཁ་རྒྱན་ལ་བཅིང༌། སྤྱི་མོ་ཉམས་སྤོང་བ་དཔའ་ཉིད་ཀྱིས་བཟུང་ངོ་། ཕྱག་ས་ཀྱི་ཧོར་ཉེར་གཟུངས་ཐག་ལ་འཁྲིལ། ཏེ་བུམ་པ་རི་སྟོང་བས་
ལྷ་ལྷ་བུམ་ཆུ་ཞི་རྩེ་ལ་ཕྲ་རབ་ཀྱི་གྲངས་དང་མཉམ་པས་བུམ་པ་གཏྲུ་ཕྱུར། སོ་སོར་ཕྱུགས་བརྒྱ་རྩ་རི་བརྒྱན། ཀ་པུ་ལ་ཞེ་བ་དང་རྩེ་ཁུམ་པ་སོ་སོར་བཞུག། བུམ་པ་ཉི་ལྷ་རྣམས་ཟག་པ་མེད་པ་ཉི་བདེ་བས་བཀྲགས་རྒྱུད་ཆེ་མ་སྦྲེ།
ནང་དང་ཕྱིར་ཞེན་ས་བུམ་རྩ་དང་དྲེ་རྣམ་མེད་དུ་ཕྱུར། ལས་བུམ་སྟོང་པ་ཉིད་ལས་རིན་པོ་ཆེའི་བུམ་པ་མཚན་ཉིད་ཚང་བ་ཞིག་དུ། ཧཱུྃ་ལས་ ཁྲོ་བོ་བདུད་རྩི་འཁྱིལ་པ་སྐུ་མདོག་སྔོན་པོ། གཡས་རྡོ་རྗེ་ཕྱག གཡོན་སྡིགས
འཛུབ་མཛད་པ། ཁྲོ་བོ་རྒྱན་དང་ཆ་ལུགས་རྫོགས་པ་ཞིག པད་ཉི་ལ་གཡོན་བརྐྱང་ལྡང་ཀྱིས་ཐོད་ཀྱི་མེད་དཔུང་བ་བཞི་ཡི་ཡིད་ལུས་བ་ཞུགས་སུ། རང་གི་སྙིང་ཀའི་འོད་ཀྱིས་ ཁྲོ་བོ་ཡེ་ཤེས་སེམས་དཔའ་བསྡུས་མཛད་ཛཿ ཛཿ
ཧཱུྃ་བཾ་ཧོཿ མཆོད་པ་ཕྱིར་མཆོད། གཟུངས་ཐག་གོང་བཞིན་བྱས་ནས། སྔགས་ཀྱི་འོད་ཟེར་གཟུངས་ཐག་ལ་འཁྲིལ་ཏེ་བུམ་པ་ཁྲོ་བོ་ལ་ཕྱོགས་བཅུའི་རྒྱལ་བ་རྣམས་ཀྱི་བྱིན་རླབས་ཐམས་ཅད་བསྡུས་ནས་བུམ་པ་ལ་བསྟིམ་པར

༄༅། །ཀྱུར། ཨོཾ་ཨ་མྲི་ཏ་ཀུཎྜ་ལི་ཧ་ན་ཧ་ན་ཧཱུྃ་ཕཊ། ཅེས་བརྒྱ་རྩ་ཚར་བཟླས་ལ། འཇིགས་པའི་ཧཱུྃ་སྒྲ་ངེས་སྒྲོག་ཅིང་། །ཞེས་སོགས་ཀྱིས་བསྐྱོད། རྒྱལ་འབྱོར་པ་བདག་ཅག་དཔོན་སློབ་རྣམས་ཀྱི་ཚོགས་འདི་རིམ་པ་འདི་མ་ཐོན་གྱི་བར་དུ་བགེགས་བཟློག་པ་དང་། བར་ཆད་ཐམས་ཅད་བསྲུང་དུ་གསོལ། ཅེས་གསོལ་བ་བཏབ་ཏེ་ལ་བཞག། མར་རྟོག་གི་ཕྱུགས་ལ་ལས་རྫས་ཀྱི་ལྟ་མི་བཞུམ་ཕྲ་ཅི་ལྟར་སྣང་བས་སུ་བབ་པས་ཉུང་ངོ། གསུམ་པ་བསྡུ་སློབ་མ་རི་ཁྲབ་ཡིན་ཡང་དགྲ་ཁ་ལོ་ཕོ་རེ་ཀྱི་ལས་ཀྱི་སྣང་བས་འདི་ར་འཁྲི་ལ་ཚེ་བསལ་འཇོག་ལ་བསྟན་པས་སྤྱི། སློབ་མ་རྣམས་ལ་སྦྱོང་འགྲོ་འདི་ཚེ་ས་ཟ་ཤང་བྱ། དེས་ཀྱང་མཆོལ་འབུལ། སློབ་དཔོན་གྱིས་འོར་སྣང་ཚེས་བརྗོད་དོ། སྔགས་ཀྱི་ངོས་གྲུབ་རྡོར་ཇི་ཉིད་གང་། །དཀྱིལ་འཁོར་འདིར་ནི་བཞུག་པར་བྱ། །བསོད་ནམས་འདོད་པས་དེ་ལས་གཞན། །གཞན་ནི་འཇིག་རྟེན་ཕྱི་རོལ་གཉེར། །སྐུར་ཡང་དང་དུ་བ་ལྟ་ན་པ་དག །འཇིག་རྟེན་པ་ཡི་ལ་ལ་དམིགས་ནས། །གྲོ་ལྡན་དཀྱིལ་འཁོར་གཞུག་བྱ་སྟེ། །འདི་ཡི་འབྲས་བུ་གཉེར་མི་བྱ། །གལ་ཏེ་འདི་འབྲས་དོན་གཉེར་ན། །འཇིག་རྟེན་པ་ཡོལ་འགྲུབ་མི་འགྱུར། །འཇིག་རྟེན་པ་ཡོལ་ལ་དམིགས་སྔ། །འབད་པ་མེད་པར་འདི་འབྲས་འགྲུབ། །ཅེས་བརྗོད་ཅིང་རྡོར་གྲུབ་ཤང་། དེ་ནས་གསོལ་བ་བཏབ་པ་ནི། དགའ་ཆེན་ཁྲོད་པ་དཀྱིལ་ན་བསྐྱེ། །སློབ་དཔོན་ཁྱེད་ཉིད་དགོངས་སུ་གསོལ། །བྱང་ཆུབ་ཆེན་པོའི་ཚུལ་བསྟན་པ། །མགོན་པོ་ཆེན་པོ་བདག་འཚལ་ལོ། །དམ་ཚིག་དེ་ཉིད་བདག་ལ་སྩོལ། །བྱང་ཆུབ་སེམས་ཀྱང་བདག་ལ་སྩོལ། །སངས་རྒྱས་ཆོས་དང་དགེ་འདུན་ཏེ། །སྐྱབས་གསུམ་

དཀའ་ཐུབ་དབང་པོ་ལ་བསྟོད་ལ། །ཐར་པ་ཆེན་པོའི་གྲོང་མཆོག་ཏུ། །མ་ལོག་ཐེག་པ་ཆེན་པོས་བདག་འདྲེན་མཛོད། །ཚེས་ལ་ཉ་གསུམ་དུས་གསོལ་བ་གདབ། དེ་ཞུས་སློབ་དཔོན་ཆེན་ཀྱིས་སྨོན་ལམ་དེ་འོང་གྱི་ཀོང་བུ་རང་གྲུབ་ལ། ངང་ཤེས་ཁྲལ་ཨ་རང་ཧཱུྃ་
ཨོཾ་སྭ་ཧཱུ་ཧྲཱི་ཅེས་ཡུམ་ཀྱིས་དྲུང་དུ་བབས། ཧེ་རུ་ཀ། རིག་ཐུགས་ཀྱིས་ཕྱིར་སྒྲུབ་པ་ལ། སྔགས་ཀྱི་ཐེག་པར་བློ་དགུག་པ་ཞི། ཐུ་རྗེ་རབ་ཐོས་པ་ཆེན་པོ་ལ། །ཁྲོད་དུ་རྗེ་ལ་ཆེ་ན་སྨྱོང་ཡེ་ཤེས་ཀྱི། །གསང་སྔགས་སྤྱོད་རྗེ་ལ་ཆོས་གཉེན། །
ཕྲོད་ལ་ཡང་དག་བསྐུན་པར་བྱ། །དུས་གསུམ་འབྱུང་བ་འདི་སངས་རྒྱས་རྣམས་རྣམས། །སྐུ་གསུང་ཐུགས་ཀྱི་རྡོ་རྗེ་ཅན། །མཉམ་ཉིད་ཡེ་ཤེས་ཐོབ་པ་ཡི། །རྡོ་རྗེ་རབ་སྦྱགས་སྒོམ་པས་སོ། །གསང་རྒྱུད་གསོས་སྤྱོད་བདེ་མཉམ་
མེད་དེ། །ཧེ་རུ་ཀ་དཔལ་ལ་སྒྲུབ་པ་ཡིས། །བདུད་ཉེ་ཞི་ནང་ཏུ་མི་བཟད་པ་ནི། །རྒྱུད་ཆེན་དགེ་སྐྱོང་དེ་ཡིས་བཅོམ། །དེ་ནས་ཀུན་མཁྱེན་ཐོབ་བྱེད་ཕྱིར། །བུ་ཡིས་སྐྱོ་གྲོས་དེ་ཁྲིམས་ཞིག །ཆོས་པ་ཙ་ཡ་ཀྲཱུ་ར་སྤྱི་དང་
མཐུན་པར་བརྗོད་དེ། དུས་གསུམ་གྱི་སངས་རྒྱས་ཐམས་ཅད་གསང་སྔགས་ཀྱི་རྡོ་རྗེ་ཐེག་པ་ལ་བརྟེན་ནས། སངས་རྒྱས་པ་ཡིན་པས་འདི་ལ་སེམས་པ་དང་གྲུས་པ་རྩེ་གཅིག་ཏུ་གྱིས་ཤིག་ཐུས་ལ་སྒྲུབ་བསྐྱེད་དོ། དེ་ནས། རྣ་བ་གཏད་པར
བསྐུལ་བ་ནི། རྟོག་པ་ཐམས་ཅད་ལོག་པར་བསྐུལ་ནས་ནི། །ཤེས་རབ་ཀྱིས་མ་པ་བཟང་དང་ལུ་ཉ་པས་ཉེ་ཚ། །རྗེ་དང་ངས་གྲོལ་ལ་བདེ་བར་གཤེགས་པ་སོགས། །ཡིད་སེམས་མཁའ་འགྲོ་རྣམས་ཀྱིས་བྱིན་མི་ནུབ། །ཅེས
བརྗོད། དེ་ནས་སློབ་མའི་རྒྱུད་ཡོངས་སུ་དག་པ་འདི་ནི་དུ་ལྷ་རྣམ་པ་དང་དག་པ་རྒྱུས་ཏེ། བདག་གིས་སྨིན་པ་བྱས་པ་དང་། །བསྐྱེད་དུ་སྨྲ་ལ་དང་ཡི་རང་བ། །སངས་རྒྱས་སྐུ་གསུང་མཆེས་ཞེས་སུ། །ས་ཡུལ་ས་སོར་

༄༅། །བཤགས་པར་བགྱི། །ཞེས་པས་སྒྲིབ་པ་བཤགས་པ་དང་། སངས་རྒྱས་བྱང་ཆུབ་སེམས་དཔའ་དང་། །རང་རྒྱལ་དགྲ་བཅོམ་འགྲོ་རྣམས་དང་། །སློབ་དང་བླ་མ་བརྟེན་བསོད་རྣམས་ཀྱི། །ཚོགས་ལ་བདག་ནི་ཡི་རང་ངོ་། །ཞེས་པས་རྗེས་སུ་ཡི་རང་བ་དང་། སྒྲུབ་ཐུབ་ལ་གཙོ་བོ་ཡབ་ཡུམ་དང་། །མཁའ་འགྲོ་མ་དཔའ་བཅས་པ་དང་། །གསང་སྔགས་ཐེག་པ་བླ་མེད་པའི། །ཆོས་མཆོག་ལ་ཡང་བསྐུལ་བསྐུ་ཙ་ཆེ། ཞེས་པས་སྐུལ་བས་སུ་འགྲོ་བ་དང་། །དུས་གསུམ་བདེ་བར་གཤེགས་ ཐམས་ཅད་དང་། །བྱང་ཆུབ་སེམས་དཔའ་ཐམས་ཅད་ཀྱིས། །བྱང་ཆུབ་སེམས་ནི་བསྐྱེད་པ་ལྟར། །དེ་བཞིན་བདག་གིས་སེམས་བསྐྱེད་དོ། ཞེས་པས་སེམས་བསྐྱེད་དང་། བདག་གི་དགེ་བའི་ལས་རྣམས་ཀྱིས། །འཇིག་རྟེན་ཕྱིར་དུ་སངས་རྒྱས་ཤོག །སེམས་ཅན་འཁོར་བའི་རྒྱ་མཚོ་ལས། །བླ་མེད་གནས་སུ་བསྒྲལ་བར་བགྱི། །ཞེས་བསྔོ་བ་དགེ་བའི་རྩ་བ་བསྔོ་ཞིང་ དམ་བཅའ་བ་རྣམས་ལ་བདག་ལུས་གསུམ་རྟེན་བརྟེན་བྱེད་དུ་ གཞུག་གོ། དེ་ནས་གསོལ་བ་གདབ་པ་སྨོན་དུ་འགྲོ་བས། སེམས་པ་བཟུང་བར་ལས་བླང་བ་ནི། འགྲོ་བ་འདི་མགོན་པོ་བདག་ལ་དགོངས། །མ་ལུས་ཕྱོགས་བཞུགས་བདེ་གཤེགས་རྣམས། །དུས་འདིར་ངེས་གཟུང་སངས་རྒྱས་པར། །བླ་མེད་བདག་ལ་གཟིགས་པར་མཛོད། །ཇི་ལྟར་དུས་གསུམ་མགོན་པོ་རྣམས། །བྱང་ཆུབ་ཏུ་ནི་ངེས་མཛད་པའི། །བྱང་ཆུབ་སེམས་ནི་བླ་ན་མེད། །དམ་པ་བདག་གིས་བསྐྱེད་པར་བགྱི། །སངས་རྒྱས་ཆོས་དང་དགེ་འདུན་ནི། །བླ་ན་མེད་པའི་དཀོན་མཆོག་གསུམ། །སངས་རྒྱས་དུ་ལ་འགྱུར

ལས་སྒྲོལ་བའི། །སྡོམ་པ་དེ་དག་ལས་བཟུང་བར་བགྱི། །རྡོ་རྗེ་རིགས་མཆོག་ཆེན་པོ་ལ། །རྡོ་རྗེ་དྲིལ་བུ་ཕྱག་རྒྱ་ཡང་། །ཡང་དག་ཉིད་དུ་བཟུང་བར་བགྱི། །སློབ་དཔོན་དག་ཀྱང་བཟུང་བར་བགྱི། །རིན་ཆེན་རིགས་མཆོག་ཆེན་པོ་ཡི། དམ་ཚིག་ཡིད་དུ་འོང་བ་ལ། །ཉིན་རེ་བཞིན་དུ་དུས་དྲུག་ཏུ། །སྦྱིན་པ་རྣམ་བཞི་རྟག་ཏུ་སྦྱིན། །བྱང་ཆུབ་ཆེན་པོ་ལས་བྱུང་བའི། །པདྨའི་རིགས་ཆེན་དག་པ་ལ། །ཕྱི་ནང་གསང་བའི་ཐེག་པ་གསུམ། །དམ་པའི་ཆོས་ཀྱང་མ་ལུས་བཟུང་། །ལས་ཀྱི་རིགས་མཆོག་ཆེན་པོ་ལ། །སྡོམ་པ་ཐམས་ཅད་ལྡན་པར་ནི། །ཡང་དག་ཉིད་དུ་བཟུང་བར་བགྱི། །མཆོད་པའི་ལས་ཀྱང་ཅི་ནུས་བགྱི། །ཚུལ་ཁྲིམས་ཀྱི་ནི་བསླབ་པ་དང་། །དགེ་བའི་ཆོས་ནི་སྡུད་པ་དང་། །སེམས་ཅན་དོན་བྱེད་ཚུལ་ཁྲིམས་གསུམ། །བདག་གིས་བརྟན་པོར་བཟུང་བར་བགྱི། །གཉིས་སུ་མེད་པའི་ཚངས་སྤྱོད་དང་། །རང་གི་དམ་ཚིག་བསྲུང་བར་བགྱི། །བྱང་ཆུབ་སེམས་ནི་བླ་མེད་པ། །དམ་པ་བདག་གིས་བསྐྱེད་བགྱིས་ནས། །སེམས་ཅན་ཀུན་གྱི་དོན་གྱི་ཕྱིར། །བདག་གིས་སྡོམ་པ་མ་ལུས་བཟུང་། །མ་གྲོལ་བ་རྣམས་གྲོལ་བར་བགྱི། །མ་བསྒྲལ་བ་རྣམས་བསྒྲལ་བར་བགྱི། །དབུགས་མ་ཕྱིན་པ་དབུགས་དབྱུང་ཞིང་། །སེམས་ཅན་མྱ་ངན་འདས་ལ་འགོད། །ཅེས་རྗེས་བཟླས་པ་བྱེད་དུ་གཞུག་གོ། སློབ་མ་རྣམས་སྐད་ཅིག་གིས་རྡོ་རྗེ་ཀ་རར་གྱུར། གནས་གསུམ་དུ་དྲི་བཟང་གི་ཐིག་ལེ་བཀོད། དེ་ཉིད་འབྲུ་གསུམ་དང་ཕྱག་མཚན་གསུམ་དུ་བསྐྱེད། མི་བསྐྱོད་སྣང་མཐའ་རྣམ་པར་སྣང་མཛད་རྣམས་སྤྱན་དྲངས་ཏེ་བསྟིམ། དེ་ལ་མཆོད་པ་ལྔས་མཆོད། དངོས་གྲུབ་ཀྱི་ལྟས་བརྟག་པ་ནི་རྡོན་ཏུ། སོ་ཤིང་ཨོཾ་ཨཱཿཧཱུྃ་གིས་སྦྱིན་མཱ་ལ་གཏད། དེའི་རྣམ་ལྡིའི

༄༅། །མཧཱ་ལ་གྱི་སྙིང་དུ་འདོར་དུག་ཞུགས་པ་སྤྱི་དང་མཐུན། དེ་ནས་གཏོར་ཆུ ཨོཾ་ཧྲིཿཕི་ཤུདྡྷ་ཧྲྀ་མ་ཧྲ་ཧུ་ས་ཙ་པུ་ཙ་ཤྲཱི་ཧཱུྃ༔ ཤྲཱ་ཡ་ལ་ཙ་བི་ཀཱ་ལྔ་ཨ་ཕ་ཟ་ཡ་ཧཱུྃ། ཞེས་བརྗོད་ཏེ་དབུ་གསུམ་འབྱུང་དུ་གཞུག། དེ་ནས་ཀུ་ཤ་འབྲུ་གསུམ་དང་། དྲི་བཟང་གི་ཁྲུས་བལ་ངེས་ལ། རྫས་དང་གཏད་རྫས་ཀྱི་དོན་དུ་སྦྱིན། ཕར་ཚ་ཞེ་བའི་དོན་ཟླ་དུ་ བསྲུང་སྐུད་ལ་སྙིང་པོ་ལན་བདུན་བཟླས་པ་སློབ་མའི་དཔུང་པར་བཅིང་ངོ། དེ་ནས་ཟབ་པ་དང་རྒྱ་ཆེ་བའི་ཆོས་བཤད་པ་ནི། འཇིག་རྟེན་ཁམས་ནི་མི་ལུས་པར། །ཐམས་ཅད་མཁྱེན་ཉེ་པ་འབྱུང་མི་འབྱུང་། ཨུ་དུམ་ཝ་ར་ཡི་མེ་ཏོག་བཞིན། །རྒྱ་ལས་ན་ནི་རེས་འགའ་ཞིག །འབྱུང་འགྱུར་ཡང་ན་མི་འབྱུང་ངོ་། །གསང་སྔགས་སྤྱོད་པའི་ཚུལ་འབྱུང་བ། །དེ་བས་ཧུང་ངེ་ཉིད་དཀའ་བ་སྟེ། །གང་གིས་སེམས་ཅན་ཐམས་ཉེ་མོ་མེ་དོན། །སྣང་ཚ་མེད་པ་བྱེད་ནུས་པ། །གཉིས་མེད་ཟབ་མོའི་སྤྱོད་ཚུལ་འདི། །སེམས་ཅན་ལས་ངན་རྒྱུ་མཐོང་བ་བྱེད་པའོ། །དང་པོར་བསྐལ་པ་གྲངས་མེད་ནས། །བསགས་པའི་སྡིག་པ་བཀང་དང་བཀང་། །དེ་ཀུན་ཟད་པར་འགྱུར་བ་ནི། །ཟབ་མོའི་དཀྱིལ་འཁོར་མཐོང་བས་སོ། །ཞེས་བརྗོད་དེ་དོན་བཤད་དོ། སྤྱི་ལམ་བདག་ཅེར་ངན་བསྲུང་བ་སྤྱི་དང་འདྲ། དེ་ནས་རྗེས་ཀྱི་བྱ་བ་ནི། ཚོགས་ཀྱི་བྱ་བ་ཡོད་ན་སྐབས་འདིར་བྱ་ཞིང་། འཇིག་རྟེན་དང་འཇིག་རྟེན་ལས་འདས་པའི་ལྷ་ལ་སྒྲུབ་ཁྲབས་ལྷུར་གཏོར་མ་ཕུལ། སྨོན་དབེན་ཡོལ་བའི་ནང་དུ་སོར་ནས། མཆོད་པ་ གསར་དུ་བཤམ། ཡོང་ལྷུར་བྱིན་གྱིས་བརླབས་ནས་ཞལ་འབུལ་བ་དང་། དེ་ཉིད་ལྷ་པའི་བསྟོད་པ་བྱ། མ་འཆོར་བ་དང་ཉམས་པ་ སོགས་ཀྱིས་བཟོད་པར་གསོལ།

514 ལྷུག་ཆར་སྣང་བའི་རྡོར་ཧྣ་དུ་ཡི་གེ་བརྒྱ་པ་ཙི་རི་ཀྲ་པུ་བཟླས། བཅོམ་ལྡན་འདས་སྐུ་འཕྲུལ་ལ་ཚེ་ནམ་མོའི་དཀྱིལ་འཁོར་གྱི་ལྷ་ཚོགས་རྣམས་ཀྱིས་བདག་དང་སློབ་མ་སྔོན་དུ་འགྲོ་བའི་སེམས་ཅན་ཐམས་ཅད་ལ་བར་ཆད་ཞི་བ་དང་། མཆོག
དང་ཐུན་མོང་གི་དངོས་གྲུབ་མ་ལུས་པ་སྩལ་དུ་གསོལ། ཅེས་གསོལ་བ་བཏབ། སྨོན་ལམ་དང་བཀྲ་ཤིས་ཅི་རིགས་པར་བརྗོད། དེ་ཉིད་ཀྱི་ཐུབ་མོ་མི་ར་མེ་བདུག་སྤོས་སོགས་མཆོད་པ་རྒྱུན་མཆད་པར་བྱའོ། ནང་
པར་ཉི་མ་ཤར་བའི་སྔོན་དུ་མཆོད་པ་ཅིག་བཤམ། རྡོ་རྗེ་ལྕུགས་ཀྱི་ཕྱག་རྒྱ་དང་། ཨོཾ་བེ་ཤུ་ཀྲམ་ཧཱུཾཿ ཞེས་པའི་སྔགས་ཀྱིས་སྣོ་གོ་ན་ཀྱི་དཀྱིལ་འཁོར་ནམ་མཁར་བཏེག། ཕོང་པ་བཞིན་ མཆོད་པ་བྱིན་རླབས་དང་།
མཆོད་པ་བསྟོད་བྱ། དཔལ་ལ་སྐྲུར་ཕྲུལ་ལ་ཚེ་ནམ་མོའི་ལྷ་ཚོགས་རྣམས་དེ་ཞབས་སུ་ཉིམ་དྲངས་ཀྱི་ཐུ་ཡུམ་དུན་ཀྱི་ཉམས་མཁར་བཞུགས་ལ། བདག་ཅག་སློབ་མར་བཅས་པ་ལ་བྱིན་གྱིས་བརླབ་ཏུ་གསོལ། ཅེས་བརྗོད། གཤེགས
པ་དཀྱིལ་འཁོར་ཞག་གི་ཆོ་ག་ལ། ཐིག་ཚོན་གྱི་ཆོག་ དཀྱིལ་འཁོར་བཀྲུ་ནས། དཀྱིལ་འཁོར་སྒྲུབ་པ། བདག་ཉིད་འཇུག་པ་སྟེ་བཞི་ལས། དང་པོ་ནི་ཐིག་སྐུད་ཚད་བུ་ལྔ་ལྔ་ཚོམ་དུ་བཞག། ཚོན་སྣ་ལྔ་ཐོད་
པར་བླུག་པ་ལ་རིགས་ལྔ་ཉིས་ཚོན་སོ་སོར་འབྲི། ཐམས་ངས་སྦྱངས། སྟོང་པའི་ངང་ལས་ཧཱུྃ་ལས་མི་ བསྐྱོད་པ་སྔོན་པོ་རྡོ་རྗེ་དང་དྲིལ་བུ་འཛིན་པ། བྷྲཱུྃ་ལས་རྣམ་སྣང་དཀར་པོ་འཁོར་ལོ་དང་དྲིལ་བུ་འཛིན་པ། ཨོཾ
ལས་རིན་འབྱུང་སེར་པོ་ནོར་བུ་དང་དྲིལ་བུ་འཛིན་པ། ཧྲཱིཿལས་འོད་དཔག་མེད་དམར་པོ་པདྨ་དང་དྲིལ་བུ་འཛིན་པ། ཁཾ་ལས་དོན་གྲུབ་ལྗང་ཁུ་རལ་གྲི་དང་ དྲིལ་བུ་འཛིན་པ། ཐམས་ཅད་ཀྱང་རང་སྣང་གི་ཡུམ་དང་བཅས

515 ༄༅། །པར་གྱུར། རང་གི་སྙིང་གའི་འོད་ཀྱིས་རིགས་ལྔ་ཡེ་ཤེས་སེམས་དཔའ་བཛྲ་ས་མཱ་ཛཿ ཛཿ ཧཱུྃ་བཾ་ཧོཿ གཉིས་སུ་མེད་པར་གྱུར། མཆོད་ཡོན་སྣོད་དུ་འགྲོ་བའི་མེ་ཏོག་སོགས་ཀྱིས་མཆོད། དེ་
ཉིད་ལྷ་པའམ། ཆོས་སྐུ་སྣང་མཐའ་མཁའ་ཁྱབ་བཞིན་དུ་དབྱེར་མེད་ཀྱང་སོགས་ཀྱིས་བསྟོད། རིགས་ལྔ་འོད་དུ་ཞུ་སྟེ་ཐིག་ཆེན་དུ་གྱུར། དེ་ནས་ཨོཾ་ཨ་ནེ་ཏྲཿ ཨ་ཀྲ་ག་ཏ་ས་བ་ཏ་དྷྲ་ཡ་ར་སྤྲ་ར་ཨ་ཀྲུ་ཏྲ་བི་ཧྲ་སྨ་ཏྲ་ཧ་ཧཾ༔ ཨ་ཏྲ་ཏྲ་ཨ
ཀྲུ་ཏྲ་བི་ཧྲ་ས་ཏ་ཧ་ཧཱུྃ༔ ཨོཾ་ཨཱཿ ཧཱུྃ༔ ཞེས་བརྗོད་ཅིང་ཐིག་སྐུད་བསྒྲིལ། དེ་ཉིད་བདུད་རྩི་ལྔ་ཡི་རྒྱུ་ལ་སྦྲངས་ཏེ། ཧཱུྃ༔ཧཱུྃ༔ ཞེས་བརྗོད་ཅིང་ཐིག་སྐུད་སློབ་མའི་ལག་ཏུ་གཏད། སློབ་མས་ཀྱང་དེ་སྐད་བརྗོད་ཅིང་ཟུངས། སློབ
ཞི དཔོན་ནུབ་དང་ལྷོར་གནས་ལ། །སློབ་མ་ཤར་དང་བྱང་ཕྱོགས་སུ། །འདུག་སྟེ་ཟུར་མ་གཉིས་ཚངས་ཐིག་གདབ། །སློབ་དཔོན་མེ་དང་རླུང་གནས་ཏེ། །སློབ་མ་དབང་ལྡན་བདེན་བྲལ་དུ། །འདུག་པ་ཤར་དང་
ཟུར་གདབ་བོ། །དེ་ཉིད་གནས་དང་སློབ་མ་ནི། །དབང་ལྡན་གནས་པས་བྱང་གི་ཐིག །སྲིན་ཟ་སྲིན་པོར་གནས་པས་ལྷོ། །དེ་ཉིད་གནས་ནི་དབང་བདེན་བྲལ་དང་། །སློབ་མ་རླུང་དང་དབང་ལྡན་དུ། །གནས་པས་མཚམས
ཀྱི་ཐིག་གདབ་བོ། །དེ་དག་གི་ཚེ་ཨོཾ་བཛྲ་ས་མ་ཡ་སུ་ཏྲམ་ཧ་ཏྲམ་ཧཱུྃ། ཞེས་བརྗོད་ཅིང་། རྡོ་རྗེ་དང་བཅས་པའི་ལག་པས་གཅམ་ཐིག་ཏུ་གདབ། དེ་ནས་ཨོཾ་བཛྲ་སུ༔ ཡེ་ཁེ་ཀྲི་ཡེ་ཞེས་པ་ལག་ཤེས་པས། ལས་ཐིག
གཞན་ཡོད་ན་དེ་དང་མེད་ན་ཡེ་ཐིག་དེ་ཉིད་ཀྱིས་ལ་ས་ཟིན་མཛད། ཆ་ཆེན་ཉི་ཤུར་བགྱིས་ནས་ནི། །ཁ་ཡས་གཡོན་དང་ཀ་ཏུ་བཅུ་བཅུ་སྟེ། །དང་པོ་ལྟེ་བ་གསུམ་ཕྲད་བམ། །ཟེ་ཚུལ་བཅུ་དང་འཕྲེང་དེ་ཚད་བསྐོར། །བཞི

516 པ་ལྷ་སྔ་མ་དག་ཏུ་བྱ། །ལྷག་མ་རྣ་བ་བས་སྣམ་བ་ཞི་ཁུགས། །སྤྱི་དང་མཚུངས་ལ་སོ་དགུ་པ་ལ། །དུར་ཁྲོད་བརྒྱུ་པ་ཕྲེང་དུ་འགོས། །རྣབ་དང་ཞི་མི་ཤི་ཀི་ལི། །ཅེས་སོ། དབང་ལྷ་ན་དུ་''ཕྱི་ནས་རིམ་པ་བཞིན་''''' དཀར་སེར་
དམར་ལྗང་སྔོ་བའི་ཁ་ལྷ་''''' འཁྱིལ་གང་ཙམ་དུ་སྒྲོན་དཔོན་ཁོ་ནས་བྱིས་ཏེ། ཕྱེད་པས་བཀབ། དེ་རི་སྟེང་དུ་རྡོ་རྗེ་བཞག། མེ་ཏོག་རབ་ཀ་ལག་ཏུ་བཟུང་ནས། འདི་སྐད་ཆོས་དབྱིངས་རྣམ་པར་དག །སེམས་ཅན་ཁམས་ནི་
རབ་དཀྱིལ་འབྱེད། །སྐུ་དབྱུ་ལ་ཞེས་བྱ་རྒྱལ་པོ་ཆེ། །ཆོས་ཀྱི་ལམ་ནི་ཡང་དག་བསྟན། །ཞེས་བརྗོད་ཅིང་མེ་ཏོག་གཏོར། དེ་ནས་ཐམས་ཅད་ཀྱིས་ཅི་འདོད་དུ་བྲི་བར་བྱ་སྟེ། ལྟེ་བ་སྔོན་པོ་ ཟེའུ་འབྲུ་ཁྲ་བོ་ འདབ་བརྒྱད་
དམར་པོ་ གོང་རས་'' མཛེས་ཆེན། གཞི་དཀར་པོ་ལ་རྡོ་རྗེ་སྔོན་པོའི་ཕྲེང་བ། ལྷ་སྣམ་ཕྱོགས་མདོག་ འདོད་ཡོན་དམར་ ཕ་གུ་ལེར་ དུ་ཕྱེད་སྔོ་ སྒོ་རྟ་བབས་སྤྲོ་དང་མཐུན། དུར་ཁྲོད་གཞི་ནག་པོ་ལ་མཚན་མ་དཀར་པོ།
རྣབ་དཀར་པོ་ལ་རྡོ་རྗེ་སྔོན་པོ། མེ་རི་ཁ་དོག་སྣ་ཚོགས་པའོ། ལྷ་མཚན་ནི་དབུས་ཀྱི་ལྟེ་བ་ལ་ཐོད་པ་དང་ཁ་ཊྭཱྃ་ག་ འདབ་མ་ལ་ཤར་དུ་རྡོ་རྗེ་ ལྷོར་རིན་པོ་ཆེ། ནུབ་ཏུ་པདྨ་ བྱང་དུ་རལ་གྲི་''མཚམས་ས་བཞིར་ཐུམ་ཐོད་ ལྷ་སྣམ་ལ་
བཀྲ་ཤིས་བུམ་པ་བརྒྱད་རྣམས་བྲིའོ། གཉིས་པ་ནི། ཁང་པ་རྒྱན་ཐམས་ཅད་ཀྱིས་བརྒྱན་པ། གཞུང་ལས། སྐབས་འདིར་བུམ་པ་སྒྲེར་བར་བཤད། མཆོད་པའི་ཐེ་བྲག་རྣམས་ནི་བཅུ་ལས་མི་ཉུང་བ་བཤམ་པ་
དང་། བསྟན་གཏོར་མ་གཉིས་སུ་བཤམ། གཞན་དུ་ན། ལྷ་རྫས་དང་། ཕྱོགས་སྐྱོང་དང་། ཞིང་སྐྱོང་དང་། གཞི་བདག་གི་གཏོར་མ་སྔ་བརྒྱད་བཤམ། སྒོས་ཀྱི་ཆོས་སྐྱོང་སོགས་ཀྱི་གཏོར་མ་ཡོད་ནའང་བཤམ་མོ།

༄༅། །གསུམ་པ་ནི་སློབ་དཔོན་གྱི་མདུན་དུ་མཆོད་པ་ལྔ་དང་། རྡོར་དྲིལ་ ཙང་ཏེའུ་ ནང་མཆོད་ བཟེད་ཞལ་ མཆོད་ཡོན་གྱི་སྣོད་སོགས་ཚོགས་པར་བྱས། ཧཱུྃ་ཞེས་བརྗོད་ཅིང་། ཨོཾ་བཛྲ་རཀྵ་སོགས་ལྟ་གསུམ་ཀྱིས་བསྲུང་བ་བྱ། ནང་མཆོད་གཏོར་མ་ལྟར་བྱིན་གྱིས་བརླབས་ལ། རྡོ་རྗེ་རི་རྟམ་དཀྱིལ་འཁོར་དང་ཡོ་བྱད་རྣམས་ལ་བསང་ངས་གཏོར་བྱ་ཞིང་། ཨོཾ་ཨཱཿཧཱུྃ་ཞེས་ལ་ནམ་དང་དུ་བརྗོད། སྔོན་འགྲོ་གཏོར་མ་དང་། གནས་ཡི་བྱིན་རླབས་བྱ། ལྷ་མཆོད་རྣམས་སྣང་ཙམ་གྱིས་འོད་ཀྱི་གོང་བུར་ཞུར། དེའི་རྐྱེན་གྱིས་རྟེན་པ་ཞལ་ཡས་ཁང་བརྟེན་པ་ལྷ་དང་བཅས་པ། ཐབས་ཤེས་རབ་ཀྱི་ངང་བཞིན་སྣང་ཙམ་ཀཱ་ཀིས་གསལ་བར་གྱུར་པའི། ཉིམ་འདི་དཀྱིལ་འཁོར་གྱི་སྟེང་དུ་སྣ་ཚོགས་རྡོ་རྗེའི་ས་གཞི་དང་། ཞེས་པ་ནས། ཡོངས་སུ་བསྐོར་བའི་དབུས་སུ་ ཞེས་པའི་བར་སྤྱི་ཐབས་བཞིན་ལས། ཨོཾ་ལས་ཞེས་དང་། ཡཾ་ལས་ རཾ་ལས་ བཾ་ལས་ ལཾ་ལས་ པཾ་ལས་ ཧཱུྃ་ལས་ ཧཱུྃ་ལས་ཞེས་པ་རྣམས་དོར། དབུས་སུ་པདྨ་དམར་པོ་འདབ་མ་བརྒྱད་པ། དེའི་ལྟེ་བ་དང་ཕྱོགས་བཞིར་ཉི་མའི་ དཀྱིལ་འཁོར་རེ། མཚམས་ཀྱི་འདབ་མ་ལ་ཐུམ་པ་བདུད་རྩིས་གང་བ། ལྷ་སྣུམ་ལ་བཀྲ་ཤིས་ཀྱི་ཐུམ་ པ་བརྒྱད་དང་བཅས་པ། དབུས་ཀྱི་མཚན་མ་དཔལ་ཧེ་རུ་ཀ་སྔོན་པོ་ནས་དབུས་ན་བཞུགས་པའོ། ཤར་གྱི་འདབ་མའི་མཚན་མ། རྡོ་རྗེ་མཁའ་འགྲོ་མ་ནས་ཕྲེང་བ་བསྣམས་པ། ལྷོ་ཡི་འདབ་མའི་མཚན་མ་རིན་ཆེན་ནས་ཁ་ཊྭཱཾ་ག་བསྣམས་པ། ནུབ་ཀྱི་འདབ་མའི་མཚན་མ་ པདྨ་ནས་མདའ་བསྣམས་པ། བྱང་གི་འདབ་མའི་མཚན་མ་སྣ་ཚོགས་ནས་ཌ་མ་རུ་བསྣམས་པ། ལྷ་མོ་ལྔ་ཉིད་ཞེས་འཛིན་པའོ། རང་གི་སྙིང་ག་འདི

518 ཡོན་ཀྱི་འོད་ཟེར་གྱིས། ནམ་མཁའ་ཁེང་བ་ཆུགས་པ་ཧེ་སྟ་གོ་ན་ཀྱི་ལྷ་རྣམས་བཛྲ་ས་མ་ཛཿ མཆོད་བསྟོད་བསྐུལ་བ་ཅིག་བྱ། ཏཀྐི་ཧཱུྃ་ཛཿ སོགས་སྦྱུགས་པ་ཞེས་གཉིས་སུ་མེད་པར་བསྟིམ། ཨོཾ་བཛྲ་བྲ་བེ་ཤ་ཡ་ཧཱུྃ། བདག་ཉིད་དཀྱིལ་འཁོར་ཀྱི་ཐུགས་སུ་ཕྱིན་པར་གྱུར། ཨོཾ་བཛྲ་ཨུ་དྲ་ནས་མ་ཡ་བྲ་བེ་ཤ་ཡ་ཧཱུྃ། ཞེས་ཕྱག་རྒྱ་དང་བཅས་པ་པ་ཡ་ནུ་བ་ཞེས་སྟིམ་མོ། བླ་མ་དགའ་བ་ཉམས་བརྩམས་ཏེ། བཟླས་པ་བསྒྲུབ་གཅིག་བྱས་པ་ཡན་ཆད་མངོན་རྟོགས་རྫོགས་སུ་བསྒོམ། ཛཿ ཧཱུྃ་བཾ་ཧོཿ ལན་བདུན་གྱིས་བདག་ ཧཱུྃ་བསྐྱེད་ཀྱི་དཀྱིལ་འཁོར་དང་ཡ་ཞུགས་བསྟན་དཀྱིལ་འཁོར་གཉིས་སུ་མེད་པར་བསྟིམ། གཞུང་ལས་སྐབས་འདིར་བུམ་པ་དཀྱིལ་འཁོར་ལ་འགོད་པར་བཤད་དོ། གཙོ་བོ་ཡི་ཡུམ་གྱིས་བོལ་ཀྱི་སྒྲ་དང་སྙོམས་པར་ཞུགས་པའི་སྦྱོར་མཚམས་ནས་བྱུང་བའི་འོད་ཀྱིས་ཡེ་ཤེས་ཀྱི་འཁོར་ལོ་སྤྱན་དྲངས། བདག་གི་ཞལ་དུ་ཞུགས། རྡོ་རྗེའི་ལམ་ནས་ལྷ་མོའི་བྷ་གར་སྦྱོར། དེ་ནང་དུ་བསྐྱེད་པར་ཞུ་ཅན་པའི་དཀྱིལ་འཁོར་ཡུམ་གྱི་མཁའ་དབྱིངས་ནས་ཕྱིར་ཕྱུང་། མདུན་གྱི་ནམ་མཁར་གནས་པར་གྱུར། ཧཱུྃ་ཞེས་བགེགས་བསྲུང་། བླ་མ་དཔོན་པའི་སྐབས་ལྷར་མཆོད་ཡས་མཆོད། དེ་ཉིད་ལྷ་ཡས་བསྟོད། ཏཀྐི་ཧཱུྃ་ཛཿ སོགས་ཀྱིས་དཀྱིལ་འཁོར་ལ་དགུག་བཞུགས་བྱ། སྙིང་ག་ལོ་ཧཱུྃ་ཀྱིས་དབང་གི་ལྷ་ས་རང་ས་རྒྱལ་བྱང་སེམས་ཞེས་བཙས། དབུ་བརྒྱན་ཀྱི་པར། དཀྱིལ་འཁོར་ལ་དབང་བསྐུར་རྒྱས་གདབ་བྱ། མཆོད་རྫས་རྣམས་ལ་དམིགས་ཏེ། ཧཱུྃ་ཞེས་བགེགས་བསྲུང་། ཡིག་འབྲུ་གསུམ་མང་དུ་བརྗོད་པས་བྱིན་གྱིས་བརླབས། རྟེན་ཅིང་འབྲེལ་པར་འབྱུང་བ་ཡི། །སོགས་ཀྱི་ཚིགས་བཅད་དང་སྔགས་ཏེ། ཨོཾ་ཀྲུ་དེ་དུ་ཀ་བཙ་ཚུ་ཀ་ཎི་ཨཀྲྀ་པུ་ཏྲ་ཀྵ་ཨཱཿཧཱུྃ། སོགས་ཀྱིས་མཆོད་ཡོན་ཕྱེ་ཞུ་ན་དུ་འཁྲམ་པ་ཞེས་སྦྱོང་ལྡུ།

519 ཛ [illegible]

༄༅། །རོལ་མོ་དང་བཅས་པ་དང་། །ཁ་དོག་དབྱིབས་ལེགས་མཆོགས་ཀྱིས་འདོད་ཡོན་ལྔ་དང་། བདེ་བར་གཤེགས་པ་ཐམས་ཅད་ལ་སོགས་ཀྱིས་རྒྱལ་སྲིད་སྣ་བདུན་དང་། དེ་ནས་བསྡུམས་ཏེ་རྫོགས་པ་སངས་རྒྱས་
སོགས་ཀྱིས་སྤྲིན་སོགས་བརྒྱད་རྣམས་ཀྱིས་མཆོད་དོ། ནང་མཆོད་ནི། གཏོར་མ་ལྷུར་བྱིན་ཀྱིས་བརླབས། ཧེ་རུ་ཀ་དཔལ་ལ་ཌཱ་ཀི་མ་ཁའ་འགྲོ་མ། །ཀུ་ཀུ་རི་པ་མཚོ་སྐྱེས་རྡོ་རྗེ་དང་། །ཌོམྦི་པ་དང་ཏི་ལླི་ནཱ་རོ་པ། །ཞི་བ་བཟང་
པོ་ཆོས་ཀྱི་བློ་གྲོས་དང་། །ཆོས་ཀྱི་རྡོ་རྗེ་ཞེ་སྡང་རྡོ་རྗེ་དང་། །རྔོག་སྟོན་ཀུན་དགའ་རྗེ་རྔོག་སྟོན་གཞི་བདེ་གྲགས། རིན་བཟང་ཆོས་རྒྱལ་པ་དང་དོན་གྲུབ་དཔལ། །བྱང་ཆུབ་དཔལ་ལ་བཟང་བྱང་ཆུབ་དཔལ་ལ་གྲུབ་དང་། །བཀྲ་ཤིས་
དཔལ་གྲུབ་བློ་གྲོས་དཔལ་ལ་བཟང་དང་། །གྲོལ་མཆོག་ཞབས་དང་རྗེ་བཙུན་ལྷ་དབང་གྲགས། །རྩ་བརྒྱུད་བླ་མ་རྣམས་ལ་མཆོད་པ་འབུལ། །ཨོཾ་ཨཱཿཧཱུྃ། དེ་ནས་ལྷ་སོ་སོའི་སྙིང་པོའི་མཐར་འབྲུ་གསུམ་བཏགས་ཏེ། །མཐེ་བསྲིན་
གཡོན་པས་སྦྱངས་ལ་འབུལ། སྙིང་པོ་འབྲུ་གསུམ་ལན་བརྒྱད་ཀྱིས་དུར་ཁྲོད་གནས་པ་རྣམས་ལ་ཕུལ། ཆོས་སྐྱོང་དང་གཞི་བདག་གི་བར་ལ་འབུལ་བར་སྦྱིན་འདང་བཟ་ར་དོན་འབུལ་ལོ། གསང་བའི་མཆོད་པ་ནི། སངས་
རྒྱས་མཁའ་འགྲོ་མའི་མགོ་བོར་ཞེས་པ་ནས། ཨ་ལ་ཧྲཱུ་ཧྲི་ཞི་ལམ་ནས་བྱང་ཆུབ་ཀྱི་སེམས་ཀྱི་ངོ་བོར་གྱུར་པ་སྦྲ་ཞི་ཚ་བ་ཐམས་ཅད་དུ་ཁྱབ་པས་བདེ་སྟོང་གཉིས་སུ་མེད་པའི་ཡེ་ཤེས་ཉམས་སུ་མྱོང་བར་གྱུར། ཅེས་སོ། དེ་ནས་
བསྟོད་པ་ནི། མཆེ་བ་གཙིགས་ཤིང་སོགས་དང་། དེ་ཉིད་ལྷ་པ་དང་། གྲུབ་ཐོབ་ཀུ་ཀུ་རི་པ་ཉིད་ཀྱིས་མཛད་པའི་བསྟོད་པ་འདི་ལ་ཀྱང་བསྟོད་དེ། དཔལ་ལྡན་རྡོ་རྗེ་མཁའ་འགྲོ་མ། །མཁའ་འགྲོམ་ཡིད་འོང་ལོ་བསྐྱུར། །

ཡེ་ཤེས་ལྷ་དང་སྐུ་གསུམ་ཉིད། །འགྲོ་བསྒྲིབ་ལ་ཕྱག་འཚལ་ལོ། །ཧཱི་སྙིང་རྡོ་རྗེ་མཁའ་འགྲོ་མ། །ཀུན་དུ་རྟོག་པའི་འཆིང་གཅོད་ཅིང་། །འཇིག་རྟེན་བྱ་བ་རབ་འཇུག་མ། །དེ་སྙིང་དྲྭ་མ་ལ་ཕྱག་འཚལ་བསྟོད། །
གཉིས་མེད་ཡེ་ཤེས་མཁའ་འགྲོ་མ། །ལྷན་ཅིག་སྐྱེས་པའི་ངོ་བོ་སྟོམས་ཞིང་། །བདག་མེད་ངོ་བོ་ཕྱག་རྒྱ་ཆེ། །སངས་རྒྱས་མཁའ་འགྲོ་ཕྱག་འཚལ་བསྟོད། །བྱང་ཆུབ་སེམས་མཆོག་རྣམ་པར་དག །འགྱུར་
བ་མེད་པའི་རྡོ་རྗེའི་དབྱིངས། །མི་བསྐྱོད་རྡོ་རྗེ་ཡེ་ཤེས་ཆེ། །རྡོ་རྗེ་མཁའ་འགྲོ་ཕྱག་འཚལ་བསྟོད། །མཆོག་སྦྱིན་རྣམ་ཉི་བདེ་བ་ཆེ། །མི་ཟད་རྡོ་རྗེ་ནོར་བུའི་དབྱིངས། །ཟླ་མེད་པའི་དབང་བསྐུར་བ། །རིན་ཆེན་
མཁའ་འགྲོ་ཕྱག་འཚལ་བསྟོད། །དྲི་མེད་ཆོས་ཉིད་རྣམ་པར་དག །སྐུ་གསུང་ཐུགས་ཉིད་མཚན་མ་བྲལ། །དྲི་མེད་ཡེ་ཤེས་ཆེ་བརྙེས་པ། །པདྨ་མཁའ་འགྲོ་ཕྱག་འཚལ་བསྟོད། །རྡོ་རྗེ་ལས་ནི་ཐོགས་པ་མེད། །
ཉ་ཡའ་སྐྱོར་དབང་ཕྱུག་འགྲོ་བའི་མགོན། །ཉན་ཏན་ཡེ་ཤེས་ཆེ་བརྙེས་པ། །ལས་ཀྱི་མཁའ་འགྲོ་ཕྱག་འཚལ་བསྟོད། །ཅེས་པའོ། བར་འདིར་སྦྱིན་སྲེག་དང་། ཚོགས་ཀྱི་འཁོར་ལོའི་མཆོད་པས་ཀྱུང་མཛོད། དེ་ནས་གཏོར་མ་
གཉིས་པ་ལོན་ཏ་བཤམས་ནས། གཏོར་ཆོག་ལྟར་གཏོར་མ་འབུལ། བརྒྱུད་པ་ཤམས་པ་ལྟར་ན། གཏོར་མ་དང་པོ་ལྷ་འཇིག་རྟེན་འདས་གཏོར་དང་། དྲུག་པ་ཡ་ཀྵ་ལྷན་བཅུས་ཕྱོགས་སྐྱོང་དང་། བདུན་པ་གཏོར་
ཆོག་ལྟར་ཞིང་སྐྱོང་རྣམས་དང་། བརྒྱད་པ་གཞི་བདག་གཏོར་མ་ནི་ཁ་འབར་མའི་སྐབས་ཀྱི་ལ་བཏང་ངོ་། སྔོན་ཀྱི་ཚོགས་སྐྱོད་ཡོད་ནའང་སྐབས་སུ་གང་བབ་ཏུ་བྱའོ། དེ་ནས་བླ་མ་གོང་མ་རྣམས་ནི་སྐབས་འདིར་དམ་ཚིག

༄༅། །གསུམ་ཀྱི་བླ་བླང་བཟང་ཞེང་ངེ། ཧོ་ཉན་རྒྱུད་ཀུན་ལས་མཐའ་ཤར་པས་བསྒྲུབ་ཡིད་ཀྱང་ཚོག་གོ། བཞི་པ་ནི། སློབ་མ་འཕྲད་ཅ་སྐྲར་བ་ཏེ་ཛ་མ་ཇོ་ག་བདག་ཡ་ཧཱུྃ་ཀཱ་ར་རྡོ།། གཉིས་པ་སློབས་དཀྱིལ་འཁོར་དུ་ཀ་ཞུགས་ཚིངས་བཟང་བསྐུར་བ་དགོངས་ནི། ཡོལ་བ་འདི་གྱི་དོལ་དུ་སྦྱོར་ན་འགྲོ་བའི་ཚོས་པ་ཤད། སློབ་མ་རྣམས་ཏྟ་ལ་ཕྱུལ། ཚོས་རྣམས་གཟུགས་བརྙན་ཀྵ་ཧྲུ་སྤྲེ། །ཅེས་འབྱམ། མཐོང་བས་ཡོག་ཏི་ར་བདེན་སྟོབས་བརྗོད། སངས་རྒྱས་ཀུན་གྱི་ངང་བཞིན་དུ། །སྤྲོ་བ་དཔོན་མགོན་ལ་བསྟུ་བས་སྤུ་མཆི། །ག་ཙོ་བོ་མ་ཁའ་འགྲོ་མ་ར་བ་ཙམ་པའི། །ལྷ་རྣམས་ཀུན་ལ་ཕྱག་འཚལ་ལོ། །ཐར་པ་ཆེན་པོའི་གྲོང་ཚ་ཚོམ་ཧཱུྃ། མ་གོན་པོས་བདག་ནི་གཞུག་ཏུ་གསོལ། །ལན་གསུམ་གྱིས་གསོལ་བ་བཏབ། ཨོཾ་ཡོ་ག་ཤུདྡྷ་ཀིས་གདོང་བཅིང་། སྦྱོང་པོ་ཉིད་ཀྱི་ལག་པ་གི་རྡོ་རྗེ་ལ་འཛམ་ཏེ། ཡོལ་བ་འདི་ཉིད་དུ་བསྐུག རྒྱ་གྲུབ་ལ་ཀྱེས་བཏུག ཕུང་ས་ཀར་གྱིས་བྲབས་བཞིན་པས། ལས་ཐམས་ཅད་པ་འཁྱུགས་ཀྱིས་བསྐྱེད་པར་བྱུང་། ས་ཕྲོད་སུ་ཡི་ཤོ་ར་པོལ། བདག་སྦྱོལ་བ་བཟང་པོ་ཙན་ལ་ཐོས། ཞེས་ལ་དུ་ག་ངའ་ཏུ་ག་ཞུགས། དེ་ཞིན་ཅ་ཤེགས་པ་ཀུན་གྱི་གནས། །དེ་རྡུ་ཀ་དཔལ་འཁྲོ་དབྱེར་མེད་མཆོག །སྐྱེ་ཤི་ཞི་ཁྲོའི་དཀྱིལ་འཁོར་འདིར་འདུ། །བདག་གིས་སློབ་མ་གཞུག་པར་བགྱི། །ཅེས་དཀྱིལ་འཁོར་ལ་གསོལ་བ་གདབ། དཀྱིལ་འཁོར་ཤར་གྱི་སྒོ་བཞི་ཡི་ཀྱིས་ཕྱེ་བར་མོས། སློབ་མས་གཉལ་གསུམ་རྡུ་ཕལ་མོ་སྦྱར་བཞིན་པས། ཨོཾ་ཨ་མ་སྟོ་ཧཱུྃ། ན་ཡ་ཨི་ཧཱུྃ། ན་མོ་ཨ་ཧཱུཾ་སྭ་ཧཱ། ཞེས་བརྗོད་པས་ཕྱག་འཚལ་བ་སྟོན་དུ་བཏང་ལ། ཤར་ཤེས་སྐྱེད་གར་ཐལ་མོ་སྦྱར་བཞིན་དུ། ཨོཾ་བཛྲ་ཀི་ཎི་ཧཱུྃ་ཛཿ ཕུ་ཡ་ས་ཏྭཾ། ཨ་ཧྲཱི་ཧཱུྃ།

ཐ ཆེ༢

522 ཨཱ་ཤྲཱི་ཀ་ཀ་ཡུ་ཀི། ས་ཏྭ་ཀ་ཧྲཱུ་ག་ཀ། ཨ་ཤྲཱི་ཀ་ཨ་ཤྲཱི་ཨེ་ཀ། ཕ་ཧྲཱི་ཀེ་ཧྲཱུ་སུ་མཾ། ཞེས་བརྗོད་དུ་ཕྱག་ཕྱུག། དེ་བཞིན་དུ་བཛྲ་ཞེས་པ་འཁོར་ནས་སུ་རཀྟ་དང་ ཨཱ་ཀཱ་རྟུཿ ཞེས་པ་འཁོར་ནས་སུ་རཏྣ་སྨྲ་བསྒྲུགས་སྟེ། དབྲཿ ལ་བར་ཐལ་མོ་སྦྱར་ལ་
ལྟོ་ཆུམ་དང་། དེ་བཞིན་དུ་པདྨ་ཞེས་དང་། ཀརྨ་ཞེས་སྤྱི་བོར་ལུས་ནས་དང་། པི་ཏྲ་ཞེས་དང་། ཨ་མོ་གྷ་སིདྡྷི་ཞེས་སྤྱི་བར་བྱང་ཆུབ་ཕྱག་འཚལ། དེ་ནས་སྤྱི་གཙུག་བཞིན་རྒྱུ་ཨ་བ་ཞགས་ཏེ་ཉུང་ཕྱག་ཕུལ་པ་ནམ། བཏུད་ནས་ཁྱབ་ཀྱང་
ཚིག། ལམ་ཕྱུར་གྱི་རྒྱུ་ཅུང་ཟད་འབྱུང་ལ། དམ་ཚིག་ཏེ་རྗེ་བདག་ལ་སྩོལ། །སྡོམ་པ་སྦྱིན་པས་ཀུན་བཀྲ་བདག་ལ་སྩོལ། །བྱང་ཆུབ་མཆོག་ཏུ་སེམས་བསྐྱེད་པ། །སློབ་ དཔོན་ཆེན་པོ་བདག་ལ་སྩོལ། །ལ་ཤེས་གསུམ་རྟེན་
བཀྲིས་ཏྲ། སངས་རྒྱས་ཆོས་དང་དགེ་འདུན་ནི། །དགོས་ཀྱི་ཚིག་གསུམ་ལ་སྐྱབས་སུ་སོང་། །འདི་ནི་སངས་རྒྱས་རིགས་ངེས་པའི། །སྡོམ་པ་བརྟན་པོར་བཟུང་བར་བགྱི། །རྡོ་རྗེ་དྲིལ་བུ་ཕྱག་རྒྱ་ཡི། །སློབ་ཆེན་ཁྱད་སྐྱེས་བཟུང་
བར་བྱ། །བྱང་ཆུབ་སེམས་མཆོག་རྡོ་རྗེ། །ཞེས་དབྱིལ་པུ་ཏེ་བསྒྲུགས་སོ། །སློབ་དཔོན་ཀྱིས་ཀྱི་བཟུང་བྱ་སྟེ། །ཟླ་མ་སངས་རྒྱས་ཀུན་དང་མཉམ། །འདི་ནི་རྡོ་རྗེ་རིགས་ངེས་པའི། །དམ་ཚིག་སྒོམ་པ་ཡི་དག་པུ
བ་ཤད་། རྡོ་རྗེ་ཆེན་རིགས་ལ་དག་ཤུ་ནི། །ཉིན་དང་མཚན་མོ་ལ་ཡང་དུག་ཏུ། །ཟང་ཟིང་མི་འཇིགས་ཆོས་དང་བྱམས། །སྦྱིན་པ་རྣམ་པ་བཞི་རྟག་ཏུ་སྦྱིན། །རིན་ཆེན་རིགས་མཆོག་ཆེ་བའི་ཐེག་པ་གསུམ། །དམ་པའི་ཆོས་ནི་མ་ལུས་
བཟུང་། གདོན་པ་རྗེ་དྲུག་མ་དག་པའི། །དམ་ཚིག་པ་ཡེ་ཅེར་དབང་ངོ་། །ལས་ཀྱི་རིགས་མཆོག་ཆེན་པོ་ལ། །སྡོམ་པ་ཐམས་ཅད་ལྡན་པར་བྱ། །ཡང་དག་ཉིད་དུ་བཟུང་བར་བགྱི། །མཆོད་པ་ལས་ཀྱང་ཅི་ནུས་

ཀྱཻ་ཁ་ཀྱཻ

༄༅། །བཀྲིཿ དེ་ནས་སློབ་མས། ཕྱངས་རྒྱལ་ཀུན་ལ་ཕྱག་འཚལ་ལོ། །ཧེ་རུ་ཀ་དཔལ་ལ་མཁའ་འགྲོ་དབ་ཚམས། །ཀུན་ནས་བདག་ལ་དངོས་གྲུབ་གསོལ། །ཧེ་བཛྲ་དཔལ་གསུམ་མགོན་པོ་ཨཎ

ཆད་སྟྲི་དང་འདྲ་ལས། རིགས་ལྔ་འི་སྐོམ་པ་བཟུང་། དེ་ནས་སློབ་མ་ལས་ཐམས་ཅད་པའི་བུམ་ཆུ་ལ་བསང་ལ། ཨཱུ་ཁིཾ་ཤྲཱི་ཧཱུྃ་ཀི་ལི་མེ་ཧྲཱ་ཀཱ་ཀི་འཕྲེང་བགད་ད། སློབ་མའི་སྙིང་གར་ཧྲཱིཿ་བ་ལ་བཞུགས་པའི་རྡོ་རྗེ་ ཨོཾ་སརྦ་ཡོ་ག

ཅི་ཏྟ་ཨོཾ་ཧྲཱུ་པ་ཏྲ་ཡ་ཨཱཿ ཞེས་བརྗོད་དུ་གཞུག རྡོ་རྗེ་སྙིང་ཀ་རར་ཀ་སྐྱུ། ཤུ་ར་ཧྲཱིས་མ་ཡ་སྭཱ། ཐཾ་ཧྲཱུྃ་ཙི་ཏྟ་བརྡ་ཡ་སྭཱ་ཧཱ། ཞེས་ཐམས་ཅད་ཀྱལ་འཕྱོར་དུ་སེམས་བསྒྲུང་། ཨཱུ་ཁི་ཤྲཱི་ཧཱུྃ། ཞེས་ཡོལ་བའི་ནང་དུ་བསྟུག། དེ་

ནས་དམ་ཚིག་སྒྲུབ་པའོ། དེང་ཁྱེད་དཔལ་ལ་ཧེ་རུ་ཀ་དང་མཁའ་འགྲོ་མ་རྣམས་ཀྱི་རིགས་སུ་ཞུགས་ཀྱི། ངས་ཁྱོད་ལ་དཔལ་ལ་ཧེ་རུ་ཀའི་ཡེ་ཤེས་བསྐྱེད་པར་བྱ་སྟེ། ཡེ་ཤེས་གང་གིས་ཁྱོད་དེ་བཞིན་གཤེགས་པ་ཐམས་ཅད་དང་དཔལ

ཧེ་རུ་ཀ་དང་མཁའ་འགྲོ་མའི་དངོས་གྲུབ་ཏུ་འཐོབ་པ་རབ་ཏུ་རྣམ་དང་དེ་རྣམས་གྲུབ་པ་ཀ་ནས་སྐྱེ་ཆེ་སྐྱོང་ཀྱི་ཞལ་དཀྱིལ་པར་ཡིད་ལ་མ་ཐོང་བའི་སྲུང་ཏུ་རྡོ་རྗེ་དཔང་རྣམ་པར་མི་སྤྲོ། དམ་ཚིག་ཉམས་པ་པར་གྱུར་ན་དེ། རྡོ་རྗེ་སྤྱི་བོར་འབབ་ཞགས་སྟེ། འདི་ནི་སྐྱུ་ཡུ

རྩ་བ་ལ། །གལ་ཏེ་ཁྱོད་ཀྱིས་སྨྲས་གྱུར་ན། །ཁྱོད་ཀྱི་དམ་ཚིག་རྡོ་རྗེ་ཡིས། །རང་གི་སྤྱི་བོ་འགས་པར་འགྱུར། །རྡོ་རྗེ་སྙིང་གར་གནས་དེ་ལ། དེ་རུ་ཀ་དཔལ་ལ་དེང་ཁྱོད་ཀྱི། །སྙིང་ལ་ཡོད་དག་ཞུགས་པར་འགྱུར། །

གལ་ཏེ་རྟུལ་འདི་སྨྲས་ན་ནི། །དེ་མ་ཐག་ཏུ་དུལ་ཏེ་ཞིག་ཤེགས། །བདུད་རྩི་སྣང་ལ། ཨོཾ་བཛྲ་ཨུ་ད་ཀ་ཧཱུྃ་ཨོཾ་ཨཱཿཧཱུྃ། འདི་ནི་ཁྱོད་ཀྱི་དམྱལ་བའི་ཆུ། །དམ་ཚིག་འདས་ན་སྲེག་པར་བྱེད། །དམ་ཚིག་བསྲུངས་ན

ངོས་ལ་བྱུ་བཞི། །རྡོ་རྗེ་བདུད་རྩི་ཞི་ཁྲོ་ར་དེས་འགྲུབ། །ཨོཾ་ས་ན་བ་ཀྱེ་ཨ་མྲི་ཏ་ཧ་ན་ཧཱུཾ། རྡོ་རྗེ་སྦྱོ་པོ་ར་ག་ཏུ་གས་ཏེ། དེ་དག་ནས་བསྐམས་ནས་ཏེ་ཁྲོད་ཀྱི་ནི། །རྗེ་དྲུག་དབལ་ལ་ང་ཡི་ནི་ཀྱི། །ང་ཡིས་བསྐྲོག་ཁྲོད་ཀྱིས་ཀྱིས། །ཁྲོད་ཀྱིས་ང་ལ་བཟླས་བསྒྲུས་ཏུ། །མི་བདེ་མ་སྡུངས་དུས་བྲམ་ནས། །དཀྱིལ་བཞར་སྐྱང་བ་རྒྱུར་ཏ་རེ། །སྐྱོབ་ཤས་ལ་ཡ་ཤེས་དབབ་པའི་དོན་དུ་ག་སོལ་བ་གདབ་པ་ནི། དེ་བཞིན་ཉིད་ཤེགས་པ་ཐམས་ཅད་ཀྱི། །བདག་ལ་བྱིན་གྱིས་བརླབས་མཛོད་ལ། །རྡོ་རྗེ་ཡེ་ཤེས་བྲམ་ལེ་དབེ། །ད་ལྟར་ཉེ་དུ་དབབ་ཏུ་གསོལ། །ཞེས་ ལན་གསུམ། འབྲུ་གསུམ་གྱིས་ནང་མཆོད་བྱུང་ལ། འདི་སྐད་ཅེས། ཁྲིད་དང་དུ་མས་དེ་རྣ་ཀ་ཞལ་གཅིག་ཕྱག་གཉིས་པ། སྤྱི་བོར་པདྨ་ཉ་དཔལ་བཞི་ཟླ་སྟོང་དུ་ཉི་མ་ལ་གནས་པའི་ཧཱུྃ་སྔོན་པོ། ཨོཾ་ཨཱཿཧཱུྃ་ཧཱུྃ་ཧཱུྃ་ཞེས་པའི་སྔགས་ཀྱིས་བསྐུལ་བ། ཕར་འོ་བ་ཞིང་དུ་འོད་འཕར་བ་ལམ་ཡེ་ཤེས་པར་སྤྲོ་གཅིག་ཏུ་ཐིམ་ས་ཤིག། མདུན་བསྐྱེད་ཀྱི་ཞལ་དུ་ཕྱོག་ཀྱི་གཙོ་བོ་ར་ཞུགས་ཀཱ་ཡ་ཧཱུྃ་སྔོན་པོ་འོད་ཞུ་ཕྱོ་བ། དེ་ལས་འོད་ཟེར་དཀར་པོ་འཕྲོ་མཆེད་པ་ཕྱུང་བ་ལྕེ་ཏ་ར་ཞུགས། ལུས་ཐམས་ཅད་འོད་ཟེར་དཀར་པོས་གང་བར་མོས། ཞེས་བརྗོད་ལ་ཡོ་ལ་ཡི་ཊི་ཀྱ་དང་བཅས་ཏེ། ཨོཾ་ཨཱཿཧྲཱིཾ་ཧཱུྃ་ཨོཾ་བཛྲ་ཨཱ་ བ་ར་ཡ་ཡེ་ཨ་ཞེས་དུག་ཏུ་བརྗོད་ཅིང་། དེ་བཞིན་ཉིད་ཤེགས་པ་ཐམས་ཅད་བཀུག་ཕྱི་སྤྱོད་བསྐྱེ་ལུས་ལ་བཟུགས་པར་བསྒོམ། གཉིས་བསྐུལ་ཚོགས་གཞི། སྟོབས་ལྡན་ཞིང་སྐྱོང་གར་རྣ་བ་ལ་གནས་པའི་རྗེ་རྟ་ཀ་ཡ་ཞབ་པ་དམ་བསྒོམ་པ་པར་ཞུགས་པའི་སྤྱིར་མཆོ་མ་ལ་ཐུགས་པོ་དེ་ཉིད་དམ་ར་པོའི་རྫོགས་པ་ཕྱི་ཀྱིས་ཕྱིན་ཁྲ་བ་པ་ཆུ་ང་སྐྱེ་ལུས་ཐམས་ཅད་ཡང་། མཐར་ཡབ་ཡུམ་འོད་ཟེར་དམར་པོར་ཞུ། ལུས་ཀྱི་རྡང

༄༅། །ཐམས་ཅད་འོད་ཟེར་དམར་པོས་གང་བར་སྒོམས་ཤིག ། ཅེས་བརྗོད་ལ་རོལ་མོའི་སྒྲ་བྲུབ་བཏང་བཞིན་སློབ་མའི་སྤྱི་བོར་རྡོ་རྗེ་རྒྱ་གྲམ་བཞག་སྟེ། ཧཱུྃ་བརྒྱ་ཞེས་བརྗོད་པས་བརྟན་པར་བྱས། ནམ་
མཁའི་ཁ་དོག་ཅན་གྱི། ལྷ་ནི་རིགས་ཀྱི་རིམ་པ་དང་། བསོད་ནམས་རིམ་པ་དེ་བཞིན་ཤོག ། འདི་ཡི་དངོས་གྲུབ་ཅི་འདྲར་འགྱུར། །རིགས་ཉིད་ཀང་གི་སྒྲུང་དུ་འགྱུར། །འདི་ལ་བསོད་ནམས་ཅི་ཡོད་པ། །དཀྱིལ་འཁོར་འདིར་
ཅི་རིང་བཞིན་ཤོག ། ཞེས་སློབ་དཔོན་གྱིས་པ་དེ་ན་སློབ་མ་བརྗོད། བདག་ཤེགས་སྙིང་པོ་ཆེ་ཡི་དཀྱིལ་འཁོར་དུ། །རིག་པའི་མེ་ཏོག་འདི་ཕུལ་བས། །སྟོན་ཚོ་ཡེ་ཤེས་བསྐྱེད་པའི་ལྷ། །གང་ཡིན་དེ་ལ་འབབ་པར་ཤོག ༔
ཨོཾ་པྲ་ཏཱིཙྪ་བཛྲ་ཧོཿ ཞེས་བརྗོད་དུ་གཞུག་ཅིང་མེ་ཏོག་འཕུལ། སེམས་ཧྣ་སྤྱོད་པས་ཚོ་མ་ཁྱོད་ཀྱིས་ནི། །འདི་ནི་ཕྲ་དུ་གྲུས་པས་བཟུང་། །ཞེས་མི་རྟོག་སློབ་མའི་མགོ་ལ་བཅིངས། སྐབས་འདི་རུ་མི་རྟོག་སྒྲིབ་པ་
འདི་མ་རྟོག་སོགས་སོ་གདམ་ངའི་ཕྱག་ལེན་ཡིན། གཞུང་དོན་ནི་མ་ཡིན་ནོ། སློབ་མའི་མིག་གཉིས་ལ་ཡིག་ཨོཾ། ཧེ་རུ་ཀ་དཔལ་ལ་དེང་ཁྱོད་ཀྱི། །མིག་འབྱེད་པར་ཉིད་སྟོན་པར་མཛད། །ཕྱེ་བས་ཐམས་ཅད་མཐོང་
བ་ཡང་། །རྡོ་རྗེའི་མིག་ནི་བླ་ན་མེད། །ཨོཾ་བཛྲ་ནེ་ཏྲ་ཨ་པ་ཧ་ར་པ་ཊ་ལ་ཧྲཱིཿ ཞེས་གདོང་གཡོགས་ལ་ཕྱེ། དེ་ནས་བལྟ་བར་བསྐུལ་བ་ནི། དཀྱིལ་འཁོར་བཟང་པོ་འདི་ལ་ལྟོས། །དད་དང་བ་རབ་ཏུ་བསྐྱེད། །ཁྱོད་
ནི་རྣལ་འབྱོར་རིགས་ལ་སྐྱེས། །སྔགས་དང་ཕྱག་རྒྱས་བྱིན་གྱིས་བརླབས་སོ། །འགྲོ་བ་ཕུན་ཚོགས་དངོས་གྲུབ་ཀུན། །དེང་ནི་གྲུབ་ཐམས་ཅད་དམ་དོན་དུ་འགྱུར། །དམ་ཚིག་ཐམས་ཅད་བསྲུང་བ་དང་། །སྔགས་ལ་

526 རྣམས་ལ་ཡང་བསྟོན་པར་གྲིས། །ཞེས་བརྗོད་ལེ་མངོན་རྟོགས་ལྟར་ལྷ་ངོ་" སྟོན། བདག་འཇུག་གི་སྐབས་སུ། དཀྱིལ་འཁོར་ཆེན་པོ་མངོན་སུམ་དུ་མཐོང་ཞིང་བྱིན་གྱིས་བརླབས་པར་གྱུར། ཅེས་བརྗོད། དེ་ནས་
དབང་བསྐུར་བ་དངོས་ལ་བཞི་ལས། དང་པོ་བུམ་དབང་བསྐུར་བ་ནི། མཎྜལ་ཕུལ། ཧེ་རུ་ཀ་དཔལ་ལ་དབང་བསྐུར་བ། །འགྲོ་བ་སྐྱོབ་ཕྱིར་གཟི་བརྗིད་ཅན། །ཇི་ལྟར་ཡོན་ཏན་འབྱུང་གནས་སུ་ལ། །དེ་བཞིན་བདག་ལ་དེང་
སྩོལ་ཅིག །དཔའ་བོ་ཆེན་པོ་མི་ལྡོག་པའི། །དབང་བསྐུར་བཞི་བདག་ལ་སྩོལ། །སེམས་ཅན་ཀུན་གྱི་དོན་བགྱིད་ཕྱིར། །བདག་ནི་རྟག་ཏུ་སློབ་དཔོན་འགྱུར། །སློབ་དཔོན་གྱི་ཐུགས་ཀ་ནས་འོད་འཕྲོས་དབང
གི་ལྷ་དཔལ་ཧེ་རུ་ཀ་རྡོ་རྗེ་མཁའ་འགྲོ་མའི་ཚོགས་དཔག་ཏུ་མེད་དང་བཅས་པ་བཛྲ་ས་མ་ཛཿ ཨརྒྷཾ་དང་ཉེར་སྤྱོད་ཕུལ། རྡོ་རྗེ་ཅན་གྱིས་ངས་ཁྲུས་ལ་ནས། གནང་བར་ཞུ་ཅེས་གསོལ་བ་གདབ་པོ། སློབ་མ་དཀྱིལ་འཁོར
གྱི་ཤར་ཕྱོགས་སུ་པདྨ་འདབ་བརྒྱད་ཁྲི་དང་བཅས་པ་ལ་བཞག་བཅམ་བཞག་པར་མོས་སུ་བཅུག ཡུངས་ཀར་གྱིས་བྲབས། འཁྱིལ་པའི་སྔགས་ཀྱིས་བགེགས་བསྐྲད། ཧཱུྃ་ཞེས་བསྲུང་བ་བྱ། སྤྱི་དང་དུ་གདུགས
ཕུབ། མཐའ་སྐོར་དུ་མཆོད་པའི་སྤྲིན་གྱི་ཕུང་པོས་བསྐོར་བར་མོས། སློབ་མ་མཆོད་ཡ་ཧེ་རུ་ཀའི་སྐུར་གྱུར། ཨོཾ་པྲ་ཏཱིཙྪ་ཧོཿ གཙོ་བོ་ལ་མེ་ཏོག་དོར། ཨོཾ་ཧྲ་ཀྵ་ཀུ་ཎྜ་ཨ་བྷི་ཥིཉྩ་ཧཱུྃ། མེ་ཏོག་ཕྱུང་བ་སློབ་མ་ཡི
སྤྱི་བོར་བཞག་གོ། དབང་དང་པོའོ། ཐལ་ལེ་སྤྲུལ། དབང་རྫས་བུམ་ཆུ་མི་རྨིགས་ན་ཏེ་སྤྱོད་པར་འགྱུར། སྟོང་པ་ཉིད་དང་ལས་ཀླུང་བའི་ཚིག་བསྐྱེད་ང་ཧེ་རུ་ཀ སྟོང་པོ་རྡོ་རྗེ་དང་དྲིལ་བུ་ཐུབ་ཏུ་ཨེ་བྷ། རྡུལ་པའི་རྒྱན

༄༅། །ཙནྡ་ ཡུམ་ཟླ་ཨ་ཀླི་སྔོན་མོ་གྲི་ཐོད་འཛིན་པ་དང་མཉམ་པར་སྦྱོར་བར་གྱུར། རང་གི་སྙིང་ཁ་ནས་འོད་ཟེར་འཕྲོས། སངས་རྒྱས་ཐམས་ཅད་མི་བསྐྱོད་པའི་རྣམ་པར་བཛྲ་སམ་ཛཿ ཛཿཧཱུྃ་བཾ་ཧོཿ གཉིས
སུ་མེད་པར་ཐིམ། བཛྲ་ཌཱ་ཀ་ཅེས་ལན་བདུན་ཙམ་བཟླས། མི་བསྐྱོད་པ་ཞུ་བ་ལས་བྱུང་བའི་ཁྲུམ་པའི་རྒྱུར་གྱུར། ཁྲུམ་ཀྱུ་རྣམས་ལས་གཙོ་བོའི་ཁྲུམ་པ་ཞམ་ཐོད་པར་བསྡུས་ལ། དབང་བསྐུར་རྡོ་རྗེ་ཆེན་པོ་ནི། །ཁམས་གསུཾ་
ཀུན་གྱིས་ཕྱག་ཕུལ་བ། །སངས་རྒྱས་ཀུན་གྱི་གསང་གསུམ་གྱི། །གནས་ལས་བྱུང་བ་སྦྱིན་པར་བྱ། །ཨོཾ་ཨཱཿ ཧྲཱིཿ ཧཱུྃ་ཧཱུྃ་ཨོཾ་བཛྲ་ཨ་མྲྀ་ཏི་ཀུ་མི། ཞེས་ཁྲུམ་པའི་རྫས་དབང་བསྐུར་བ་ན། མཁའ་འགྲོ་ཐུམ
པ་ཐོགས་པ་དཔལ་ཀྲུ་མི་དཔལ་ཀྱང་དབང་བསྐུར་བར་གྱུར། དེ་ལྟར་རྣ་ཆུ་དབང་བསྐུར་བས་ཀུན་གཞི་རྣམ་ཤེས་གནས་གྱུར་ནས། མེ་ལོང་ལྟ་བུའི་ཡེ་ཤེས་རྒྱུད་ལ་སྐྱེས་པ་ཡིན་ནོ། ཞེས་རྟོགས་པ་བསྐྱེད། བསངས
སྔངས། དབང་རྫས་ཚོད་པའི× ཨོཾ་ལས་རིན་ཆེན་འབྱུང་ལྡན་རྗེ་རྣུ་ཀ་སེར་པོ་རིན་པོ་ཆེ་དང་དྲིལ་བུ་འཛིན་པ། རུས་པའི་རྒྱན་ཅན། ཡུམ་རིན་ཆེན་སྒྲོལ་མ་སེར་མོ་གྲི་ཐོད་འཛིན་པ་དང་མཉམ་པར་སྦྱོར་བར་གྱུར། རང
གི་སྙིང་ཁ་ནས་འོད་ཟེར་འཕྲོས། སངས་རྒྱས་ཐམས་ཅད་རིན་ཆེན་འབྱུང་ལྡན་གྱི་རྣམ་པར་བཛྲ་སམ་ཛཿ ཛཿཧཱུྃ་བཾ་ཧོཿ གཉིས་སུ་མེད་པར་ཐིམ། རཏྣ་ཌཱ་ཀ་ཅེས་ལན་བདུན་ཙམ་བཟླས་ལ། རིན་ཆེན་འབྱུང
ལྡན་ཞུ་བ་ལས་བྱུང་བའི་ཅོད་པན་དུ་གྱུར། ཐོར་ཚུགས་ཅོད་པན་གྱིས་བརྒྱན་པ་ཡི། །སངས་རྒྱས་ཀུན་གྱིས་བསྔགས་པ་ཡི། །རིན་ཆེན་དཔག་ཡག་དབུ་རྒྱན་དང་། །དར་ཕྱེངས་དབང་བསྐུར་སྦྱིན་པར་བྱ། །ཨོཾ་བཛྲ

528 སྣ་ཏ་ཀ་ཨེ་ར་བླི་ཧཱུཾ། ཨོཾ་ར་ཙུ་ཨ་གྲི་ཏི་ཧཱུཾ་མི། ཞེས་དབུ་རྒྱན་གྱིས་དབང་བསྐུར་བའོ། མཁའ་འགྲོ་མ་དཔག་ཏུ་མེད་པས་ཀྱང་ཅོད་པན་གྱིས་དབང་བསྐུར་བར་གྱུར། དེ་ལྟར་དབུ་རྒྱན་གྱི་དབང་བསྐུར་བས་ཉོན་མོངས་པ་ཅན་གྱི་ཡིད་ཀྲ
གྱུར་ནས། མཉམ་པ་ཉིད་ཀྱི་ཡེ་ཤེས་རྒྱུད་ལ་སྐྱེས་པ་ཡིན་ནོ། བསངས་སྦྱངས། དབང་རྫས་རྡོ་རྗེ༔ ཧྲཱིཿལས་སྣང་བ་མཐའ་ཡས་ཧེ་རུ་ཀ་དམར་པོ་པདྨ་དང་དྲིལ་བུ་འཛིན་པ་རུས་པའི་རྒྱན་ཅན། ཡུམ་གོས་དཀར་མོ་དམར་
མོ་གྲི་ཐོད་འཛིན་པ་དང་མཉམ་པར་སྦྱོར་བ་སོགས་དང་། ཨཱཿཨ་རོ་ལི་ཀ་ཅེས་བཟླ། འོད་དཔག་མེད་རྡོ་རྗེར་གྱུར། སློབ་མའི་ལག་པ་གཡས་པར་རྡོ་རྗེ་གཏད་ལ། ཨོཾ་སངས་རྒྱས་རྡོ་རྗེའི་དབང་བསྐུར་བས། །དེ་རིང་
ཁྱོད་ལ་དབང་བསྐུར་བྱ། །སངས་རྒྱས་ཀུན་དུ་རབ་གྲུབ་ཕྱིར། །རྡོ་རྗེ་འདི་ནི་ཁྱོད་ཀྱིས་བཟུང་། །ཨོཾ་བཛྲ་ཨ་དྷི་པ་ཏི་ཏྭཾ། ཨ་བྷི་ཥིཉྩ་མི། ཐེག་མཐའ་མེད་པའི་སེམས་དཔའ་ནི། །རྡོ་རྗེ་སེམས་དཔའ་བདག་ལ་བཅོ། །
ཀུན་དུ་བཟང་པོ་ཀུན་བདག་ཉིད། །རྡོ་རྗེ་སློམས་ཀྱུ་ལ་བདག་པོའི་བདག །ཅེས་སྙིང་གར་བཟུང་དུ་འཇུག་གོ། མཁའ་འགྲོ་མ་དཔག་ཏུ་མེད་པས་ཀྱང་དབང་བསྐུར། དེ་ལྟར་རྡོ་རྗེའི་དབང་བསྐུར་བས། ཡིད་ཀྱི་རྣམ་པར་ཤེས་པ་
གནས་གྱུར་ནས། སོ་སོར་ཀུན་དུ་རྟོག་པའི་ཡེ་ཤེས་རྒྱུད་ལ་སྐྱེས་པ་ཡིན་ནོ། བསངས་སྦྱངས། དབང་རྫས་དྲིལ་བུ༔ ཁཾ་ལས་དོན་ཡོད་གྲུབ་པ་ཧེ་རུ་ཀ་ལྗང་ཁུ་རལ་གྲི་དང་དྲིལ་བུ་འཛིན་པ་རུས་པའི་རྒྱན་གྱིས་བརྒྱན་པ།
ཡུམ་དམ་ཚིག་སྒྲོལ་མ་ལྗང་ཁུ་གྲི་ཐོད་འཛིན་པ་དང་མཉམ་པར་སྦྱོར་བར༔ ཧ་བྲ་ཛྙཱ་ཧྲི་ཀ་ཅེས་བཟླས། དོན་ཡོད་གྲུབ་པ་དྲིལ་བུར༔ དེ་ནས་དྲིལ་བུ་ལག་པ་གཡོན་དུ་བྱིན་ལ། འདི་སྟེ་སངས་རྒྱས་ཐམས་ཅད་ཀྱི། །ཤེས་རབ་

༄༅། །དབྱངས་ཀྱི་རྡོ་རྗེས་འཁྲོར་བ་ཞིང་། །ཁྱོད་ཀྱིས་ཀུང་འདྲི་རྟག་ཏུ་བཅད། །བྱང་ཆུབ་མཆོག་ཏུ་རྒྱལ་བ་བཞེད། །སྲིད་པ་ངོ་བོ་ཉིད་ཀྱིས་དག །ངོ་བོ་ཉིད་ཀྱིས་སྲིད་ཁྲལ་···བྲལ། །རང་བཞིན་དག
པའི་སེམས་ཅན་གྱིས། །མཆོག་གི་སྲིད་པ་བྱེད་པར་འགྱུར། །ཨོཾ་ཝཛྲ་ཧེ་རུ་ཀ་ཨ་དྷི་པ་ཏི་ཥྛ། ཨཿཏྲི་ཏྲི་ཙྪ་ཏྲི་ཊཿཝི་ར་ས་མ་ཡ་ཧྲཱི། མཁའ་འགྲོ་མ་དཔག་ཏུ་མེད་པས་ཀྱང་དྲིལ་བུ་ཡི་དབང་བསྐུར། དེ་ལྟར་ན་དྲིལ་བུ་ཡི་དབང་བསྐུར
བས་སྒོ་ལྔའི་རྡུལ་ཞེས་གནས་གྱུར་ནས་ཐུ་བ་བསྐལ་ཟབ་འི་ཡེ་ཤེས་རྒྱུད་ལ་སྨིན་པ་ཡིན་ནོ། སློབ་མ་མ་རྫུ་ལ་ཡང་དཔལ་ཧེ་རུ་ཀ་ལ་ཡུམ་མས་ཕྱས་རྒྱུས་མ་མཁའ་འགྲོ་མས་འབྱུང་བར་འགྱུར། ཤེས་རབ་བཅུ་དྲུག་ལོན་པ་ལས། །
ལག་པ་དམ་གྱིས་ཡང་དག་འཁྱུད། །རྡོ་རྗེ་དྲིལ་ཟུ་ཅ་ཉམ་སྦྱོར་བ། །སློབ་དཔོན་གྱི་ནི་དབང་དུ་མཛད། །ཡིད་ཀྱི་ལུས་སྐྱུ་བ་རྟ་ནུས་པའི་སྤྲོ། །ཕྱག་རྒྱ་ཡི་དམ་ཚིག་རབ་ཏུ་བརྗོད། །གང་གི་ལུས་ནི་ཐམས་ཅད་བ་རྟེན། །དེས
ན་ཕྱག་རྒྱ་རབ་ཏུ་བསྒྲགས། །ཚེས་ཕྱག་རྒྱ་ལྔའི་དམ་ཚིག་བཟུང་ངོ་། དབང་རྫས་རྡོ་རྗེ་དང་རྡོ་རྗེ་དྲིལ་བུ་མི་དམིགས་པ་ཉེ་སྦྱོར་པར་འགྱུར། སྙིང་པ་འདི་དང་ལས་ཁྲི་ལས་རྣམ་སྣང་དཀར་པོ་འཁོར་ལོ་དང་དྲིལ་བུ་འཛིན་པ་ཧེ་རུ་ཀ་པའི་རྒྱན་
ཅན་ ཡུམ་སྤྱན་མ་དཀར་མོ་གྲི་ཐོད་འཛིན་པ་དང་མཉམ་པར་སྦྱོར་བ༔ ཨོཾ་ཧྲཱི་ན་ཧྲཱི་ཤཱ་ཙ་ཀྲཿཨ་ཡང་དུ་བཟླས། རྣམ་སྣང་ཁྱུ་བ་ལས་བྱུང་བའི་དབང་ཕྱས་རྡོ་རྗེ་དང་རྡོ་རྗེ་དྲིལ་བུར་གྱུར། སློབ་མའི་མགོ་བོར་རྡོ་རྗེ་དང་དྲིལ་བུ་བཞག
ལ། ཨོཾ་ཤྲཱི་ཧེ་རུ་ཀ་ཨ་དྷི་པ་ཏི་ཥྛཾ། ཨ་བྷི་ཥིཉྩ་ཧཱུྃ། ཤྲཱི་ཧེ་རུ་ཀ་ཝཾ་ཨ་བྷི་ཥེ་ཀ་ཀ་ཧྲཱཾ་དཔལ། རིགས་དང་ཚ་ཕྱི་ཕྱ་ཡ་ཨི་ཡི་ངེ་རྟགས། མཁའ་འགྲོ་མ་དཔག་ཏུ་མེད་པས་ཀྱང་མིང་གི་དབང་བསྐུར། དེ་ལྟར་ན་མིང་གི

530 དབང་བསྐུར་བས། ཕུང་པོ་ལྷག་མ་བཞི་གནས་གྱུར་ནས། ཆོས་ཀྱི་དབྱིངས་ཀྱི་ཡེ་ཤེས་ཨ་རྡོ་ན་ཏུ་གྱུར་པ་ཡིན་ནོ། དེ་ནས་དབང་རྫས་རྣམས་བསངས་སྦྱངས་སྦྱོང་བ་ནི་དང་ལས། ཨེ་ལས་ཁྲི་ཁུག་དང་རམ་ཏུ་སྤྱི་ལས་ཕྱོད་པ་དང་ཁ་ཊྭཱཾ་ག་
རྣམས་ཐབས་དང་ཤེས་རབ་ཟུང་འཇུག་གི་རང་བཞིན་དུ་གྱུར། ཧེ་རུ་ཀ་དཔལ་ལ་ཁ་སྦྱོར། །ཏུ་ལ་ཀྱུར་ཨ་སྐྱེ་ཨ་རུ། །རྡོ་རྗེ་ཁ་ཊྭཱཾ་རྡོ་རྗེ་ཅན། །དྲིལ་བུ་སིལ་སིལ་སྒྲ་སྒྲོག་པ། །ཚངས་པའི་སྐུད་ཐོགས་སྐུ་ལ་འཁྱུད་པ་དག ། ཁྲི་
གུག་དང་ནི་ཀ་པཱ་ལ། །དཔའ་བོ་ཆེན་པོས་བླང་བར་བྱིས། །འདི་གཞུང་ལས་མ་བཤད་ཀྱང་བོད་ཀྱི་བླ་མ་རྣམས་མཛད་པ་མི་འགལ་བས་ཡིན་ནོ། སློབ་མ་ངོ་སྤྲོད་གདམ་ལག་ཧཱུྃ་རྡོ་རྗེ་ཀ་ཎྚ་ཏྲིང་། འདི་རྗེ་ས་ར་ས་རྒྱ་ཕྱག་རྣམས་
ཅན་ཏེ། །ཧེ་རུ་ཀ་དཔལ་ལ་ཕྱག་ན་གནས། །ཁྱོད་ཀྱིས་ཀྱང་ནི་རྟག་ཏུ་བཅང་། །ཧེ་རུ་ཀ་དཔལ་ལ་བརྟུལ་ཞུགས་བརྟན། །ཨོཾ་སརྦ་ཏ་ཐཱ་ག་ཏ་སིདྡྷི་བཛྲ་སམ་ཡ་ཏིཥྛ་ཨེ་ཥ་ཏྭཾ་དྷཱ་ར་ཡཱ་མི་ཧི་ཧི་ཧི་ཧི་ཧི་ཧཱུྃ་ཧཱུྃ་ཕཊ༔ ཅེས་རྡོ་རྗེ་བརྟུལ་ཞུགས་ལ་སྦྱིན་
ནོ། ཛཿ ཧཱུྃ་བཾ་ཧོཿ དབང་གི་ལྷ་རྣམས་སློབ་མ་ལ་ཐིམ། མཆོད་པ་བརྟན་བཞུགས་བྱའོ། རྒྱུད་བཤད་པ་འདི་དག་ལ་ཚིག་འབའ་བཟླས་པ་ཞིབ་ཏུ་ཐོས་པས། དེ་ཙམ་གྱིས་ཀྱང་ལུགས་འདི་ཡི་བུམ་དབང་ཆ་ཚང་བ་མེད་པ་ཡིན་ནམ།
སློབ་པ་ལ་དགའ་བ་འཆད་དེ་རིགས་ཀྱང་བྱ་བར་བཞེད་དོ། ཇི་ལྟར་ཟིལ་གྱིས་མཁའ་ཅན་ཀྱི་ལ་པོ་ཡིས། །འཇིག་རྟེན་རང་རང་དེ་བས་ལ་ཕྱ་ལྟར། །བུ་ཕྲེང་གི་རྡོ་ཤལ་ཞེས་པ་ནི། །རང་རིག་རྒྱལ་བ་རྣམས་ཀྱིས་ཐུགས་ལ། །ཨོཾ་བཛྲ་ཧི་ཧ་ཨ་པ་ཏ་
ར་བ་ཏ་ལི་སྭཱཧཱ༔ ཞེས་མི་གསུང་དང་། ཆོས་རྣམས་ནི་གཟུགས་བརྙན་ལྟ་བུ་སྟེ། །གསལ་ལ་དྭངས་ལ་རྙོག་པ་མེད། །བཟུང་དུ་མེད་ཅིང་བརྗོད་དུ་མེད། །རྒྱུ་དང་ལས་ལས་ཀུན་ཏུ་འབྱུང་། །ཞེས་བརྗོད་དེ་མེ་ལོང་དང་། ཧཱུྃ་ལས་

༄༅། །སྨོན་པ་ཞི་མདའ་གཞུ། ཛོཿསཏྭ་ཀ་ཕྲ་ག་ཀ་ཨ་ཀྲུ་ཪྻ་ག་ཡེ་སྭཱ༔ ཞེས་མདའ་གཞུ་ལག་ཏུ་གཏད་དེ་འཕེན་རྩལ་ལ་ཕྱེད་དུ་གཞུག ཀྲང་པའི་བར་དུ་འཁོར་ལོ་བཞུག་ལ། དེ་རིང་ཕན་ཚད་འཛིག་ཏེ་ནེ་

ལ༔ སྨྲོན་པ་རྣམས་ཀྱི་འཁོར་ལོ་བསྐོར། །ཆོས་ཀྱི་འཁོར་ལོ་བླ་མེད་པས། །ཀུན་ཏུ་སྲིག་མེད་དྲི་མེད་པའོ། །ཏུང་དང་པོ་ཊི་ཀ་ཏད་ལ། ཁྱེད་ཀྱི་ཐེ་ཚོམ་རྟོགས་མེད་པར། །ཡིད་གཉིས་མེད་པའི་སེམས་ཀྱིས་སུ། །ཆོས་

ཀྱི་དུང་ནོ་བླ་མེད་པས། །དྲི་མེད་ཀུན་ཏུ་ཁང་བར་གྱོས། །ཞི་དང་རྒྱས་དང་དབང་དང་དྲག །སྐྱོང་བར་བྱེད་དང་གཅོད་སོགས་དང་། །བསད་དང་བསྒྲུད་པ་ཐམས་ཅད་དེ། །ལས་དེ་རྣམས་ནི་སྒྲུབ་པར་གྱིས། །ཞེས་ལས་

སྒོ་ཚོགས་དང་། ནང་པར་སྔར་ལ་ངེས་སེམས་དགའ་ཉིད། །མ་ལུས་ལས་ནི་གྲུབ་ནས་ཀུང་། །སྲུང་དང་བཟའ་བ་ལ་སོགས་པ། །སྒོམ་པའི་བདག་ཉིད་ཅན་དུ་སྲུང་ངོ། །ཅེས་དམ་ཚིག་སྒྲོན་ནོ། བླ་ཕོགས་ཕྱིན་ཅིང་སྐྱབས

སྤྲིན་དང་བཅས་པས། འདི་ནི་ཁྱོད་ལ་ངེས་ལུང་བསྟན། །དེ་རུ་ཀ་དྲ་པ་ལ་དེ་བཞིན་ག་ཤེགས། །སྲིད་པ་ཤེན་ཏུ་བསྐལ་བས་པས་ནི། །སྲིད་པའི་དོན་འགྲོ་རྣམ་ལ་ལས་བཏོན། །ཧེ་ཤྲཱི་ཙ་ཀོ་ལེ་ ནམ་ས་ཊ་ཀ་ཕ་ག་ཀ་སེ་དྲཱ་

མ་ཡ་ཧྲཱུཾ་ཧྲཱུཾ༔ཕཊ་སྭཱ༔ སངས་རྒྱས་ཐམས་ཅད་ཀྱིས་ལུང་བསྟན་པར་མོལ་བཀྱིས་ཤིག གསང་ཆེན་མཆོག་གི་དཀྱིལ་འཁོར་དུ། །མཐོང་བ་དང་ནི་བཏུག་པ་ཡིས། །སྡིག་པ་ཀུན་ལས་རྣམ་གྲོལ་ནས། །ཁྱེད་དང་ནི་

རིང་བ་རྟེན་བར་གནས། །སློབ་དཔོན་བརྙས་པར་མི་བྱ་ཞིང་། །གུས་པ་ཡིས་ནི་མཆོད་པར་བྱེད། །རྡོ་རྗེ་དྲིལ་བུ་ཕྱག་རྒྱ་ཡང་། །ཡོངས་སུ་གཏང་བར་མི་བྱའོ། །དམ་ཚིག་སྡོམ་པ་བསྲུང་བྱ་སྟེ། །རྣམ་པར་མི་རྟོག་གོལ

532 མེད་པས། །རང་ལྡན་འདི་ནི་ལ་འབྱོར་གནས་པ་ཡིས། །འདོད་པའི་ཡོན་ཏན་བསྟེན་བར་བྱ། །ཁྲོ་ངང་རང་སངས་རྒྱས་རིགས་ལ་སུ་སྤྲོས། །ཞེས་དབུགས་དབྱུང་ངོ་། མིག་ཐུར་རྣམས་འདི་ནི་བར་བུམ་དབང་དང་དབང་བཞི་པའི་འཇུག་འདམ
ཀ་དང་གསང་དབང་གི་མཐར་ཡང་དང་རུང་བར་བཤད་ཕྱིས་རྒྱབ་གཅིག་ལ་དབང་ཇི་ཙམ་ཕྱེད་པ་དེའི་མཐར་སྦྱོར་རོ། དེ་ལྟར་ན་བུམ་པའི་དབང་ཐོབ། ལུས་ཀྱི་དྲི་མ་དག། དམན་པ་དབྱིབས་ཀྱི་རྣལ་འབྱོར་བསྒོམ་པ་དང་། རྒྱུད་ཉིད
བཤད་དང་གཏོར་མའི་བྱ་བ་ལ་སོགས་པ་ལ་དབང་ངོ།། གཉིས་པ་གསང་དབང་ནི། རིག་མ་མཚན་ལྡན་དང་བཅས་པའི་ཞིང་ཁམས་ཕུལ་བར་བསམས་ལ། མཎྜལ་ཕུལ། ཁྲོད་ཀྱི་ཞབས་ཀྱི་རྡུལ་ཀྱིས་ནི། །བདག
གིས་བླ་མེད་བྱང་ཆུབ་ཐོབ། །གསང་བའི་དབང་བསྐུར་གསང་བ་ཆེ། །གཙོ་བོ་ཆེན་པོས་བདག་ལ་སྩོལ། །ཅེས་ལན་གསུམ་གྱིས་གསོལ་བ་བཏབ། ཨོཾ་ཨཱཿཧཱུྃ་མིག་དང་བཅིང་། མངོན་རྟོགས་ལྟར། སངས
རྒྱས་མཁའ་འགྲོ་མ་དེའི་མགོ་བོར་ཨོཾ་དཀར་པོ་ཞེས་པ་ནས། ཡབ་ཀྱི་ཞལ་དུ་ཞུགས། བྱང་ཆུབ་ཀྱི་སེམས་སུ་ཞུ་བ་ཡབ་ཕྱི་ཧྲི་ཧྲའི་ལམ་བརྒྱུད་རྡོ་རྗེ་ནས་ཕྱུང་སྟེ། ཤེས་རབ་ཀྱི་མཁར་གནས་པའི་སྦྲང་ཆར་ཀྱི་སེམས་ལྕེ
སྟེང་དུ་ཕབ་པར་གྱུར། དབང་བསྐུར་རྡོ་རྗེ་ཆེན་པོ་ནི། །སོགས་ཀྱི་མཐར་འབྲུ་གསུམ་བརྗོད་ལ། རོ་མ་དང་བདུད་རྩི་རིལ་བུ་སྦྱར་བསྒྲིན། དེས་ཀྱང་ ཨ་ཧོ་སུ་ཁ། ཞེས་བརྗོད། འབྲུ་གསུམ་གྱིས་མིག་རས་བསལ་ལོ།
དེ་ལྟར་ན་གསང་བའི་དབང་ཐོབ་པས་ངག་གི་དྲི་མ་དག། སྐྱེད་སྒོ་སྒྲིགས་ཀྱི་རྣལ་འབྱོར་བསྒོམ་པ་དང་། བཟའ་བའི་དམ་ཚིག་བསྲུང་བ་ལ་དབང་བ་ཡིན་ནོ།། གསུམ་པ་ཤེས་རབ་ཡེ་ཤེས་ཀྱི་དབང་ནི། སློབ་མས་མཎྜལ

༄༅། །འདུལ། སློབ་དཔོན་གོ་འཕང་ཆེ་རང་བཞིན། །སྐལ་བ་ཆེན་པོ་བདག་ལ་སྩོལ། །བདེ་གཤེགས་རྣམས་ཀྱི་དབང་བསྐུར་དགེ། །སངས་རྒྱས་བྱང་ཆུབ་རབ་སྒྲུབ་པ། །བརྟུལ་ཞུགས་
མཆོག་གི་ཁྱོད་དྲིན་གྱིས། །བདག་ལ་ངེས་པར་སྩལ་ནས་ཀྱང་། །དེས་ནི་སེམས་ཅན་དཔག་མེད་དོན། །ཇི་ལྟར་འདུལ་བ་བཞིན་བདག་བགྱིད་དོ། །ཞེས་ལན་གསུམ་གསོལ་བ་གདབ། འབྲུ་གསུམ་གྱིས་མིག་དང་
བཅིངས། དེ་ནས་སློབ་དཔོན་ཀྱི་ཐུགས་ཀ་ནས། རིག་མ་མཚན་ཉིད་དང་ལྡན་པ་ཞིག་སངས་རྒྱས་མ་ཁའ་འགྲོ་མ་མཛེས་སྡུག་ལང་ཚོ་དང་ལྡན་པར་བྱིན་གྱིས་བརླབས་ཏེ། ཁྱེད་རང་རྣམས་དེ་དཀར་གསལ་ལེ་བ་ལ་འཁྱུད་པར་
སེམས། མཛེས་མ་འདི་ནི་འབྱུང་བ་དང་། །བསྙེན་བཀུར་སངས་རྒྱས་ཀུན་གྱིས་བསྔགས། །འདི་ནི་གཟུངས་མ་ཡིད་དགའ་མ། །ཁྱོད་ཀྱིས་རྟག་ཏུ་བརྟེན་པར་གྱིས། །རང་སྣང་བའི་ལྷ་སྐུ་ཡབ་ཡུམ་མཉམ་པར་
སྦྱོར་བའི་རྗེ་ཆ་གྱིས། ལྟེ་བའི་གཏུམ་མོ་ཡེ་ཤེས་ཀྱི་མེ་ ཨ་ཤུད་དྲོད་ཀྱི་རང་བཞིན་ཅན་འབར་བ་ལ་མཉམ་པར་བཞག་པས། སྤྱི་བོའི་ཐིག་ལེ་ཞུ་བ་དེ་དགའ་བ་བཞི་རྒྱུད་ལ་སྐྱེས་པར་གྱུར། འབྲུ་གསུམ་གྱིས་མིག་དྲང་དབྱེ་
དེ་ལྟར་ན་ཤེས་རབ་ཡེ་ཤེས་ཀྱི་དབང་ཐོབ་པས། ཡིད་ཀྱི་དྲི་མ་དག། ཐེག་སྔགས་ཀྱི་རྣལ་འབྱོར་སྒོམ་པ་ལ་དབང་བ་ཡིན་ནོ།། བཞི་པ་ཚིག་དབང་རིན་ པོ་ཆེ་ ནི། མཎྜལ་ཞིག་ཕུལ་ལ། མཚོན་བྱ་དོན་བདེ་
སྟོང་གཉིས་སུ་མེད་པའི་ཡེ་ཤེས་ཤེས་ཤེས་ཕྱུག་ཤེས་ཀྱི་དངོས་པོའི་གནས་ལུགས་དེ་ཉིད་མཚོན་བྱེད་དཔེ་དབང་གསུམ་པའི་དུས་སུ་ཉམས་མྱོང་གི་སྒོ་ནས་གཏན་ལ་ཕབ་པས་དེའི་རང་བཞིན་གདོད་མ་ནས་འོད་གསལ་ལ་བདེ་ཆེན་རྣམ

534 པ་ཀྵམཿསཏྲ་ད་པ་ཡིན་ནོ། རྒྱུད་ལས། ཆོས་རྣམས་རང་བཞིན་འོད་གསལ་བ། །གདོད་ནས་དག་ཅིང་རྟོག་པ་མེད། །ཐབས་བརྗོད་དེ་ཡིས་དེ་ལ་ནི། །རང་བྱུང་ཡེ་ཤེས་ལྷུ་ལྷུན་འབྱུར། །ཞེས་གསུངས་པ་ཡིན་ནོ།
ཞེས་མཚམས་སྦྱར་ནས་གཞན་ལུགས་ལ་སྐྱུང་ཟད་འཇོག་ཆུག་ཞུག། དེ་ལྟར་ན་དབང་བཞི་པ་ཐོབ་པས་ལུས་ངག་ཡིད་གསུམ་ཐ་དད་དུ་འཛིན་པ་དག། མཐར་ཐུག་ཆོས་ཀྱི་རྣལ་འབྱོར་སྒོམ་པ་ལ་དབང་ངོ།། གཙོ་བོས་ཇི་སྐད་
བཀའ་འསྩལ་ལ་སོགས། མ་ཧུ་ལ་ཏྲུ་ལ། དེ་དག་ལ་བཏུམས་ཧཾ་སོགས་ཀྱི་དང་འདྲའོ། དབང་བཞི་ཉིད་ཞག་སོ་སོར་བསྐུར་ན། གསང་བ་དང་། ཤེས་རབ་ཀྱི་དབང་ལ་ཡང་སྦྱོར་བའི་དབང་མ་གཏོགས། ལྷ་རྣམས་བརྟུལ་ཞུགས་
ཀྱི་ཐབས་ཐུམ་དབང་ལྷུར་ཕལ་ཚོར་སྨིན་དུ་འགྲོ་བར་བྱེད་ལ། ཁྱད་པར་རྟོན་ཕྱག་རྒྱའི་དམ་ཚིག་བརྟུལ་ཞུགས་ཀྱི་རྗེས་སུ་བྱེད་པའོ། སྤྱ་བའི་ལས་ཅན་གསུམ་པ་རྗེས་ཀྱི་ཚིག་ལ་མཚོན་པ་ཕྱི་ནང་བས་དང་འབྲེལ་བ་སྦྱོར་ལ་སྐུ་ཚེ་ག
གི་སླབ་ས་སྤུ་བ་ཤེད་པ་དང་འདྲ། དེ་ཉིད་ལྷ་ཡས་བསྐྱོད། མ་འགྱུར་བ་དང་སོགས་བཟོད་གསོལ་ནུས་བཀྲ་ཤིས་ཀྱི་བར་སྣ་གོ་ན་ཀྱི་སྐབས་བཞིན། ཨོཾ་ཁྲེ་ད་ཀྱི་སེམ༔ ཙནྡྲ་ད་ན་ཀུ་ཎ་མ་ཛྙ་སོགས་ཀྱི་མཐར། ཨོཾ་ཧཱུཾ༔
ཧཱུཾ་བཛྲ་ཨ༔ ཞེས་ལན་གསུམ་གྱིས་ཡེ་ཤེས་པ་གཤེགས། ཛཿཧཱུཾ་བཾ་ཧོཿ ཡན་བདུད་རྩི་ཀྱིས་དམ་ཚིག་པ་དང་ལ་བསྟུ། ཨ་ཀཱ་རོ་སྤྱོགས་ཀྱིས་རྒྱལ་ཚོན་ཕྱུག་པས་ཤིང་། དྲི་ཟ་དང་གི་རྒྱ་ས་ཐིག་ནས་མས་དབྱེ། རྒྱལ་ཚེ་ཤ
རྒྱུ་ཕྱོར་སྤྱན་ཟུང་ལ། དཀྱིལ་འཁོར་གྱི་སྐུ་དུ་བཞི་བའི་སྒྲུན་བསྒྲེ་ག་བྱ། ལྷ་རང་རིག་སུ་སྤྱུར་གདན་སྟུ་སྣ་ཕུར་ཡང་དག་རྫོགས་སོ། རྒྱུ་རྒྱལ་སྒྲུབ་འབྱུང་ཆེ་ཡུམ་ལོ། །དཀྱིལ་འཁོར་ཚོམ་ཚོག་ར་བ་གསལ་བ་སྒྲ་

༄༅། །བྲིས་པའི་དགེ་བ་གང་ཡིན་དེས། །འགྲོ་ཀུན་ཧེ་རུ་ཀར་གྱུར་ཅིག །མཧྨཱ་ཡའི་དཀྱིལ་འཁོར་གྱི་ཆོ་ག་རིན་ཆེན་སྒྲོན་མ་ཞེས་བྱ་བ་འདི་ནི། རྡོ་རྗེ་འཛིན་པ་བྱམས་པ་ངག་དབང་ཀུན་དགའ་ཞེས་བྱ་བའི་གསུང་གིས་བསྐུལ་ནས། རྒྱལ་ཁམས་པ་ཏཱ་ར་ནཱ་ཐས་སྦྱར་བ་སྟེ། ཡང་སྨྲས་པ། རྒྱ་གཞུང་རྣམས་ནི་གོ་དཀའ་སྟེ། །དཔག་ཞིག་བརྒྱུད་པ་འདར་ཆད་པ་དང་། །ལུགས་འདི་མཁས་ཤིང་གྲུབ་བརྙེས་པ། །ཕྱོགས་འདིར་ཕྱིན་པས་སྤྲར་བ་ཡང་། །ཅུང་ཟད་དཔེ་རྙིང་པ་མི་བདེ་ཞིང་། །མཁས་པ་འགའ་ཞིག་གིས་སྤྲར་བ། །དཔེ་སྣ་སྣ་ཚོགས་བསྡུས་པའི་ཕྱིར། །སྔོན་པོ་ཕྱིན་ལྷགས་རྒྱུན་ཆད་དང་། །མཚར་དག་ལྡན་པའི་ཡི་གེ་ནི། །གསལ་ལ་པོ་གཞན་ཡང་མ་མཐོང་བས། །གཞུང་དང་མན་ངག་ཇི་བཞིན་དུ། །ཅུང་ཟད་བཅད་སྤྲོལ་བྱས་པ་ཡིན། །མཧྨཱ་ཡ་ལ་དཀྱིལ་ཆོག་རྒྱ་གཞུང་བཞི་ཡོད་དེ། དཀྱིལ་ཆོག་རི་ཨཱ་པ་གསལ་བ་པ་ཡོ་ཙི་པ་ཀ་གཞོན་ནུ་ཚུལ་ཁྲིམས་ཀྱི་་་འགྱུར། འདི་ནི་དཔེ་རྙིང་མང་པོ་ལ་མཇལ་བྱུང་མེད། ཁ་ཅིག་ལས་ཀུ་ཀུ་རི་པས་མཛད། ཅེས་འབྱུང་། མར་རྡོག་ཀྱང་དེ་ལྟར་བཞེད། དོན་ལ་འང་ཀུ་ཀུ་རི་པའི་གསུང་དངོས་སམ་གསུང་གི་རྒྱུན་མ་ནོར་བ་ཡིན་པར་ངེས་ལ། ཁ་ཅིག་ལས་ནག་པོ་སྤྱོད་པས་མཛད་ཅེས་འབྱུང་ན་ཆོ་ག་སྒྲིལ་རྣམས་སྡོམ་པའི་དཀྱིལ་ཆོག་དང་མཐུན་ཤས་ཆེ་བ་བསམས་པའོ། གཞན་དཔལ་ལ་བརྒྱུད་པས་མཛད་པ་དང་། འདུལ་བས་བྱིན་གྱིས་ མཛད་པའི་དཀྱིལ་ཆོག་ཡོད། ཀུ་ཀུ་རི་པ་ཉིད་ཀྱིས་མཛད་ཟེར་བ་འདི་དབང་ཆོག་འགོས་འགྱུར་ཞིག་ཡོད་དེ། ཀུ་ཀུ་རི་པའི་སྒོམ་མཐུན་པར་ངེས་སོ། རྒྱ་གར་གྱི་སྒྲུབ་དཀྱིལ་གྱི་རིགས་ལ། རྒྱལ་པོ་དྷརྨ་པཱ་ལ་ཡན་ཆད་ལ་བསྟམས་པ་དང་། དེ་རྗེས་ཀློ་ཌུ་ཀཱ་ཡི་བར་དང་། དེ་ནས་ཨ་ཧྤ་པའི་བར་དང་།

དེའི་ཕྱིར་སུ་ཕྱུང་བ་སྟེ། དུས་ཐོག་བཞི་པོ་དེའི་སྐབས་ཀྱི་བསྟན་བཅོས་རྣམས་ལ་རྩོམས་ཀྱི་ཐབས་ཆེད་ལུགས་མི་འདྲ་བ་རེ་སྣང་བ་དེ་ཡོད། རེ་མ་པ་གསལ་བ་འདི་དང་པོའི་རིགས་སུ་འདུག། གཞན་འདི་རྣམས་གསུམ་པའི་རིགས་སུ་འདུག་པས། མ་རྟམ་ཡའི་དཀྱིལ་ཆོག་རྩ་བ་དེ་དྲིམ་པ་འདིར་འདུག། ཉན་བ་ཤད་ཀྱི་བཀའ་ཡང་འདི་ལ་ཡོད་པས་ཕྱི་ནས་སླེབས་ཀྱི་རྒྱུ་རྣ་ཅན་ཡིན། འདིར་བརྒྱུད་བ་གོ་རམ་འི་ཕྱག་ལེན་ཁ་སྐོངས་རྣམས་མན་ངག་ལྷ་ཁྲུས་དགྱེས་རྡོར་སོག་མ་ཀྱི་འདྲེས་བྲིས་པ་འདི་འི་གཞུང་དང་མི་མཐུན་པ་རྣམས་དོར་རོ་ཏེ། གཙོ་དང་དག་ཅུ་སྒྱུར་བའོ།།

༄༅།།དཔལ་རྒྱུད་ཀྱི་རྒྱལ་པོ།སྒྱུ་འཕྲུལ་ཆེན་མོ། མཛུས་པའི་རྒྱ་ཆེར་
བཤད་པ། དེ་ཁོ་ན་ཉིད་ཀྱི་སྒྲོན་མ་ཞེས་བྱ་བ་བཞུགས་སོ།། །།

ཅི

༄༅། །ན་མོ་གུ་རུ་བུདྡྷ་བོ་དྷི་སཏྭ་བྷྱཿ དཔལ་ལྡན་རྒྱུད་ཀྱི་རྒྱལ་པོ་སྒྱུ་འཕྲུལ་ཆེན་མོའི་རྒྱ་ཆེར་བཤད་པ་དེ་ཁོ་ན་ཉིད་ཀྱི་སྒྲོན་མ་ཞེས་བྱ་བ། །བླ་མ་དང་། དཔལ་
ཧེ་རུ་ཀ་དཔེར་མ་མཆིས་པ་རྡོ་རྗེ་མཁའ་འགྲོ་མའི་ཚོགས་དང་བཅས་པ་ལ་ཕྱག་འཚལ་ལོ། །དཔལ་ལྡན་བདེ་བ་དམ་པ་ཐུགས་རྗེའི་སྦྱོར་བས། །ནམ་མཁའ་འདྲ་དམ་ཉམ་སྐྱོང་བའི་ཡེ་ཤེས་
ཞི༔ མཐའ་ཡས་སྒྱུ་མའི་རོལ་ལ་སྟོང་སྟོན་མཁས་པ། །གཅིག་པུ་མཆོག་ཏུ་ཆེ་བ་ལྷག་པའི་ལྷུར། །སྐྱེམ་པ་མེ་ཏོག་གིས་བཀང་མཛིད། །མགྲིན་པ་དམར་བས་ཞབས་པ་ཏུད་དེ། །མཐུ་
མེད་འཁོར་བ་ཇི་སྲིད་བར། །དངོས་པོ་ཀུན་གྱིས་ཕྱག་འཚོལ་བ་ལ། །རྒྱུད་རྒྱལ་ཡིད་བཞིན་ནོར་བུ་ཡི། །རྒྱལ་མཚན་འགྲོ་བའི་རེ་བསྐོང་གང་། །གཞན་དོན་རབ་རྫོགས་པ་བསྐྱེད་པའི་ཕྱིར།
ཚིག་གི་མེ་ཏོག་འཕྲེང་བས་མཆོད། །དེ་ལ་འདིར་དཔལ་སྒྱུ་འཕྲུལ་ཆེན་མོའི་རྒྱུད་ཀྱི་རྒྱལ་པོ་རྒྱུད་རྒྱས་པ་ལས་ཡོངས་སུ་ཕྱུང་བཀྲུང་ཞིང་རྒྱུད་འདི་ནི་ཚིག་ཚོགས་ཤིན་ཏུ་ཉུང་ཡང་དོན་ལྷག

༄༅༅། །པར་རྒྱས་པའོ། །གཞན་ཡང་རྡོ་རྗེའི་ཚིག་གི་དོན་རྣམ་པར་དབྱེ་དཀའ་བའི་ཕྱིར། །ཕྱིས་པའི་བློ་ཅན་བདག་ལྟ་བུ་རྣམས་ཀྱི་སྤྱོད་ཡུལ་མ་ཡིན་ཡང་། །བླ་མ་དམ་
པའི་མན་ངག་ལེགས་པར་མཐོང་སྲིད། །རྡོ་རྗེ་ཐེག་པ་ལ་མངོན་པར་གྱུར་པའི་གྲུབ་པའི་སློབ་དཔོན་རྣམས་ཀྱི་གསུང་གི་རྒྱུན་ཐོས་པ་དང་། རྡོ་རྗེ་འཛིན་པ་ཆེན་པོ་རྣམས་ཀྱིས་མཛད་པའི་རྣམ་པར་
བཤད་པ་ལ་བརྟེན་ནས། །རང་གི་བློ་དང་འཚམས་པར་ཅི་ནུས་ཞིག་དབྱེ་བར་བྱའོ། །དེ་ལ་སྔོན་དུ་འགྲོ་བ་རྒྱུད་སྡེ་སྤྱིའི་རྣམ་བཞག་དང་། རྒྱུད་ཀྱི་མངོན་པར་རྟོགས་པ་ལ་ལེགས་པར་ཤེས་ནས་རྒྱུད་ཀྱི་
ཚིག་དོན་ལ་འཇུག་དགོས་པ་ལས། དང་པོ་ནི་གཞན་དུ་ཤེས་པར་བྱ་ལ། གཉིས་པ་ལ་ཡང་། ཐེག་པ་བླ་ན་མེད་པའི་རྒྱུད་སྤྱིའི་མངོན་པར་རྟོགས་པ། རྒྱུད་གསུམ་གྱི་དོན་ལ་ངེས་པ་ཉེ་
ཚིག་དང་ཁྱད་པར་དུ། རིམ་པ་གཉིས་ཀྱི་ངོ་བོ་དང་། དབྱེ་བ་དང་། ངེས་ཚིག་དང་། གོ་རིམ་དང་། གྲོལ་བར་འགྱུར་བའི་རྒྱུ་མཚན་དང་། བྱེ་བྲག་ཏུ་བསྐྱེད་པའི་རིམ་པ་ལ། ཏིང་ངེ་འཛིན

540 གསུམ་དང་། བསྙེན་སྒྲུབ་ཡན་ལག་བཞི་དང་། རྣལ་འབྱོར་བཞི་དང་། ཡན་ལག་དྲུག་དང་། དེ་དག་གི་སྦྱང་བྱ་སྦྱོང་བྱེད་སྦྱངས་འབྲས་རྣམས་དམིགས་ཕྱེད་པ་དང་། རྫོགས་པའི་རིམ་པ་ལ། གད་ལ་གནད་དུ་བསྣུན་པའི་གཞི་གནས་
པ་སྟུར་ གཡོ་བ་རླུང་། བཀོད་པ་བྱང་ཆུབ་ཀྱི་སེམས་རྣམས་དང་། རྫོགས་རིམ་གྱི་ངོ་བོ་ལ། རླུང་སེམས་དབུ་མར་འཇུག་ཕྱེད་དང་། ཞུགས་ཟིན་གྱི་བྱ་བ་རྣམས་དང་། རིམ་པ་གཉིས་ལ་བརྟེན་ཐོབ་ནས་སྤྱོད་པས་འབྲས་བུ་ལ་ཉེ་ཚིགས
སྦྱོར་པའི་ཚུལ་དང་། ལམ་ལྔ་དང་ས་བཅུའི་རྣམ་པར་བཞག་པ་རྣམས་ལ་ངེས་པ་རྙེད་པ་ཞིག་དགོས་པས་དེ་དག་ཀྱང་གཞན་དུ་ཤེས་པར་བྱའོ། །ཐུན་མོང་མ་ཡིན་པ་རྒྱུད་འདི་ཉིད་ཀྱི་མངོན་པར་རྟོགས་པ་ལ། སྤྱི་སྡོམ་གང་དུ་གཏོགས
པ་དེས་བ་བཟུང་བ་དང་། ཐུན་མོང་མ་ཡིན་པའི་མཚན་གྱི་དགོས་དོན་དང་། ཀྱེ་ཡུལ་དུས་སུས་སྤྱན་དྲངས་པ་དང་། རྒྱུད་ཀྱི་བསྡུས་པའི་དོན་བསྟན་པ་དང་། རྒྱུད་གསུམ་གྱི་རང་བཞིན་རྣམ་པར་བཞག་པ་སྤྱི་དོན་ཚན་ལྔ་ལས། དང་པོ་ནི། །
མདོ་དང་སྔགས་གཉིས་ལས་སྔགས་ཀྱི་ཐེག་པ་དང་། དེ་ལ་རྒྱུད་སྡེ་བཞི་ལས་རྣལ་འབྱོར་བླ་ན་མེད་པ་སྟེ། དེ་ལ་ཡང་ཕ་རྒྱུད་དང་། མ་རྒྱུད་གཉིས་ལས་མ་རྒྱུད་ཡིན་ཏེ། ཤེས་རབ་ཀྱི་རྒྱུད་དམ་རྣལ་འབྱོར་མའི་རྒྱུད་ཅེས་ཀྱང་བྱ་བར་
གྲགས་ཏེ། དེ་སྐད་དུ། རིག་པ་འཛིན་རྟེན་གསུམ་པོ་ན། །ཁྱོད་དང་མཉམ་པ་ལས་མེད། །ཅེས་མ་དྲུམ་ཡའི་རྒྱུད་འདིའི་རིགས་སྔགས་ནི། ཡུམ་སྡེ་ངས་རྒྱས་མ་མཁའ་འགྲོ་མའི་རིགས་སྔགས་ཡིན་པར་བཤད་ཅིང་། སྔགས་སྡེ་
ཉེ་བརྒྱ་ལྔ་མའི་རིག་སྔགས་ཡིན་ལ། དཀྱིལ་འཁོར་དང་། ལས་ཚོགས་ཀྱི་ཆོག་ཐམས་ཅད་ལུགས་དེ་ཉིད་ཀྱི་དབང་དུ་བྱས་པ་ཡིན་པའི་ཕྱིར་རོ། །དེ་ལྟ་བུའི་རྣལ་འབྱོར་མའི་རྒྱུད་ལ་དབྱེ་ན་རིགས་དྲུག་ཏུ་ཡོད་པ་ལས། རིགས་ཀྱི

༄༅། །གཙོ་བོ་དེ་ཧེ་རུ་ཀ་ཁྲིར་ཤེས་ལུ་ག་རྟོགས་ཤིང༌། ཡངམ་རྒྱུད་ཀྱི་གཙོ་བོའི་དེ་བང་དུ་མཛད་ནས། རྡོ་རྗེ་གུར་ལས། ཧེ་སྐྱེད་དུ། མཁའ་འགྲོ་སྤྱི་དང་རྒྱ་མཚོ་ སྤྱོད་དང་ནམ་མཁའ་དང་། གསེར་གྱི་ཆར་པ་དང་ནི་དགའ་ཚེ་ན་ཟླ་བུས་
དང། བདེ་ཆེན་སྒྲིག་པ་དང་ནི་གསང་བ་ཡིད་བདེ་དང་། །རྒྱུད་རེ་རྣམས་ལ་ཕན་པའི་རྡོ་རྗེ་མཁའ་འགྲོ་དང་། །སངས་རྒྱས་ཐམས་ཅད་དགྱེས་པ་རྡོ་རྗེའི་དཀྱིལ་འཁོར་དང་། གསང་བ་མཛོད་དང་རྡོ་རྗེ་བདུད་རྩི་ལས་གྲུབ་པའི། །འཁོར་
ལོ་བདེ་མཆོག་གུར་དང་ཕུན་སུམ་ཚོགས་པ་རྣམས། །རྣལ་འབྱོར་མ་ཡི་རྒྱུད་ནི་དྲུག་པར་གྲགས་པ་ཡིན། །ཞེས་གསུངས་དེ་མ་རྒྱུད་བཅུ་བཞི་ལས་འདི་ནི་གསང་བ་ཡིད་བདེའོ། །འདི་ལ་རྒྱ་བོད་གཉིས་ན་བཤད་རྒྱུད་རང་
ཀྲང་པ་ན་མེད་ལ། གསང་བ་ཀུན་ལས་འདུས་པ་ཞེས་བྱ་བའི་རྒྱུད་ཀྱི་ལེའུ་ལྔ་བཀའ་ཞིག་གིས་རྒྱུད་འདི་བཤད་པར་གྲགས་ནའང་དེ་ཉིད་ལྷ་བོད་ན་མེད་ཅིང་། ནུབ་ལ་རྡོ་རྗེ་མཁའ་འགྲོའི་རྒྱུད་དུ། རྒྱུད་འདིའི་ཚིག་རྣམས་
ཉིམ་རྣམས་འདྲེན་པར་མཛད་ཅིང་ཅི་རིགས་པ་མི་གསལ་བ་གསལ་བའི་ཕྱིར་བཤད་པ་ཀླུང་མཛད་ལ། ཟླ་གསང་ཐིག་ལེ་དང་རྟུ་ཟབ་དང་འབྲེལ་བ་དང་། འདིའི་རྒྱུད་དོན་ཅི་རིགས་པ་སོ་སོར་ངེས་ཀྱང་ཅུང་ཟད་འཆད་ཅིང་ཕག་
མོ་དེ་ཉུ་གྲུབ་མའི་རྟོག་པ་དང་། འཕྲེང་བའི་རིག་པ་འཛིན་མའི་རྟོག་པ་གཉིས་ཀྱང་རྒྱུད་འདི་ཉིད་ཀྱི་ཕྱོགས་མཐུན་དུ་སྣང་ངོ། གཉིས་པ་ནི། རྒྱུད་ཀྱི་རྒྱལ་པོ་འདི་ལ་ལེའུ་གསུམ་ཚིགས་སུ་བཅད་པ་དགུ་བཅུ་ལྷག་བཅས་ཙམ་དང་
ལྷ་ལྔའི་དཀྱིལ་འཁོར་ཁོན་དང་། མངོན་པར་རྟོགས་པ་ཡང་གཞན་ལས་མཐོང་བ་སྟོན་པར་གསུངས་པའོ། །གང་ཟག་བསྒྱུར་བ་ལ་དགའ་བ་རྣམས་རྗེས་སུ་བཟུང་བའི་ཆེད་ཡིན་ནོ། །གསུམ་པ་ནི། གྲུབ་པའི་སློབ་

དཔོན་ཀུ་ཀུ་རི་པས་སྤྱན་དྲངས་པ་སྟེ། །དེ་ཉིད་ཀྱི་ལོ་རྒྱུས་སུ་བལྟའོ། །བོད་ཀྱི་ཡུལ་དུ་ཐོག་མར་འགོས་ཁུག་པ་ལས་བསྒྱུར་བ་ཞང་མཛོད་ཅིང་། ལོ་ཙ་བ་གཞན་དང་གཞན་གྱིས་ཀྱང་བསྒྱུར་ལ་ཕབ་བཟོད་ཀྱི། །འདི་ནི་རྗེ་བཙུན་མར་
པ་ལྷོ་བྲག་པ་ནས་བརྒྱུད་པ་སྟེ། །དེས་ཀྱང་སློབ་དཔོན་ཤཱནྟི་པའི་ལུགས་དང་། *ནཱ་རོ་པའི་མན་ངག་གི་ལུགས་གསུམ་རྫོགས་པར་གསན་ཅིང་། སློབ་དཔོན་གཞན་གྱི་མན་ངག་ཀྱང་ཅི་རིགས་པ་གསན་པར་གསལ་ལོ། ཕྲས་
སློབ་དཔོན་ཀུ་ཀུ་རི་པ་ཉིད་ལ་ཡེ་ཤེས་ཀྱི་སྣང་བའི་ཚུལ་གྱིས་དངོས་སུ་གནང་བ་རྙེད་པ་ཡིན་ནོ། །རྣམ་ཐར་ཡོངས་ཁྲེབ་ལྷད་ཅན་རྣམས་སུ། ཀུ་ཀུ་རི་པ་དང་ཞི་བ་བཟང་པོ་གཅིག་པར་འདོད་མ་ནི་སྐྲན་སྐྱུ་ལ་ཏེ། ཞི་བ་བཟང་
པོ་ནི་མི་རང་འགོས་གཞིས་ཆར་གྱི་སྐྲུམ། རྗེ་མར་པས་ཀྱང་རྒྱུད་སྡེ་གཞན་མང་པོ་གསན་པའི་སྐབས་རང་ཡིན་ཡོད་ཀྱི། དེ་ཉིད་མི་དྲན་པའི་རྒྱུད་པ་ཆེས་མ་ཁེལ་ཞིང་སྒྲུབ་པ་བརྙེས་པ་ཡིན་པས། མཐུམ་ལ་ཁྲིམ་ཐར་པའི་ལམ་
སྟོན་གྱི་རྗེས་སུ་འབྲང་ཞེས། གཙོ་བོར་ནག་པོ་ཤཱ་ཀྲི་ཧ་ཏྲ་དང་བཞེད་པ་མཐུན་ལ། དཔལ་ལྷ་རི་པའི་མན་ངག་གི་ཁྱད་པར་ཆུང་ཟད་ཙམ་གྱིས་བརྒྱན་པའོ། །འདིར་དབང་རྒྱུད་མན་ངག་གསུམ་ཚོར་མར་ལུགས་ཀྱིས་གཞུང་ཕྱུང་སྣང་
ནས། སྒྲུབ་ཆེན་ཞི་བ་སྦས་པའི་མན་ངག་ལ་གསལ་ཆོས་ཆུང་ཟད་བརྒྱན་པར་བྱའོ། །བཞི་པ་ནི། རྒྱུད་ཀྱི་ཚིག་ངེས་ལ་མ་འཁྲུལ་པའི་དོན་ཏེ་རྗེ་མར་པའི་ཉམས་ལེན་ནས། ངས་གསན་རྡོ་ལྷགས་ཀྱི་པོ་ཏི་གང་བ་བཞད་ཀྱང་། པོ་ཏི་འདིའི་དཀྲུས་
སྡོད་སྐད་ཀྱི་དོན་ཐམས་ཅད་ཁྲུན་ཆུང་གཅིག་གི་ནང་དུ་བསྡུས་ནས། སློབ་མའི་བློ་ལ་སྐྱེལ་ཞེས་པ་ཡིན་གསུངས་སོ། །འདིར་དོན་གྱི་གཙོ་བོ་སུམ་ཅུ་རྩ་གཉིས་སུ་བསྡུའོ། །དེ་ཡང་། ས་ཆོག། སྟ་གོན། དཀྱིལ་འཁོར་ཞག་གི་ཆོ་ག།

*ནག་པོ་པའི་ལུགས་དང་།

༄༅། །དབང་བསྐུར་བ་སྟེ་བཞི་འམ། ཡང་ན་བུམ་དབང་། གསང་དབང་། ཤེས་རབ་ཡེ་ཤེས་ཀྱི་དབང་། བཞི་པ་ཚིག་དབང་སྟེ་དབང་གི་མངོན་རྟོགས་པ་བཞི་པོ་དེ་ཡི་ཐབས་རྒྱུད་ཡིན་ཡང་། རྒྱུ་རྒྱུད་བསོས་འདེབས་བྱེད་ཡིན་པའི་ཕྱིར། རྒྱུ་རྒྱུད་ཀྱི་ཡོན་ཏན་རྟོགས་སུ་མཛད་ལ། དམན་པ་དཀྱིལ་ཐབས་ཀྱི་བྱ་ལ་ཕྱོགས་སྐྱོང་གཉིས་ཀ་ཚོང་ལོ་སྔགས་ཀྱི་རྣལ་འབྱོར། ཞི་བ་ལ་སྔགས་ཀྱི་རྣལ་འབྱོར། ། ཁྲོ་མོ་སྔགས་ཀྱི་རྣལ་འབྱོར། ཞེག་རྫོགས་སྔགས་ཀྱི་རྣལ་འབྱོར། མཐར་བྲག་ཆོས་ཀྱི་རྣལ་འབྱོར། རྣལ་འབྱོར་གྱི་དམ་ཚིག་སྟེ་བརྒྱད་དེ་ཐབས་རྒྱུད་ཀྱི་མངོན་རྟོགས་དང་། ལས་ཆེན་པ་བརྒྱད་ཐུན་མོང་གི་དངོས་གྲུབ་བརྒྱད། མཆོག་གི་དངོས་གྲུབ་ལ་སྐུ་བཞི་སྟེ། ཉི་ཤུ་ཞི་འབྲས་རྒྱུད་ཀྱི་མངོན་རྟོགས་སོ། །དེ་རྣམས་སུ་རྒྱུད་དོན་མཐའ་དག་འདུས་པ་མ་ཡིན་ཀྱང་སྒྲུབ་པ་པོ་ལ་ཉེ་བར་མཁོ་བའི་དོན་གྱི་གཙོ་བོ་ཐམས་ཅད་ཚང་བ་ཡིན་ནོ། །ཡང་ན། སྒོམ་བྱ་དངོས་པོའི་གནས་ལུགས། སྒོམ་པ་པོ་གང་ཟག་གི་མཚན་ཉིད། ཇི་ལྟར་སྒོམ་པའི་ཚུལ། དེ་ལྟར་སྒོམས་པའི་འབྲས་བུ་སྟེ་བཞི་ལས; དང་པོ་ནི། ལུས་སེམས་ཀྱི་གནས་ལུགས་སོ་སོར་གསོ། གཉིས་པ་ནི་དབང་བཞི་རྫོགས་པར་ཐོབ་པ་དང་། དམ་ཚིག་ཉམས་པ་དགོས་པས་དེའི་རྣམ་གཞག་གོ །གསུམ་པ་ནི་སྔགས་དབྱེ་བ་ཆོས་གསུམ་སྐྱོང་བ་དང་བཅས་པའོ། །བཞི་པ་ནི་ལམ་དང་དངོས་གྲུབ་སྟེ། བཞི་པོ་འདི་རྣམས་ཀྱིས་རྒྱུད་དོན་མ་ལུས་པ་ཡོངས་སུ་རྫོགས་པར་བསྡུས་སོ། །ལྔ་པ་ལ། རྒྱུ་རྒྱུད་ཀྱི་རང་བཞིན་བསྟན་པ། ཐབས་རྒྱུད་ཀྱི་རིམ་པ་བཤད་པ། འབྲས་རྒྱུད་ཀྱི་རྣམ་པར་བཞག་པ་དང་གསུམ་མོ། །དང་པོ་ལ། སེམས་རང་བཞིན་གྱི་འོད་གསལ་བ་ནི་ཆོས་ཐམས་ཅད་ཀྱི་ཆོས་ཉིད་ཡིན་པ་དང་། རང་བཞིན་གྱི་རྣམ་པར་དག་པ་དང་། འཁོར་བའི་ཆོས་ཐམས་ཅད་ཀྱི་དབྱིངས་དང་། མྱ་ངན་ལས་འདས

།པའི་ཆོས་ཐམས་ཅད་ཀྱི་རྟེན་དང་། རང་གི་རིག་པའི་བདག་ཉིད་དུ་གནས་པ་སྟེ་ཁྱད་པར་ལྔ་ལས། དང་པོ་ནི། གང་ཞིག་གིས་ནི་ཀུན་ཁྱབ་པ། །ཞེས་དང་། སེམས་དང་སེམས་མེད་སེམས་རང་བཞིན། །ཞེས་པ་ལ་སོགས་པས་བསྟན། །
གཉིས་པ་ནི། ཆོས་རྣམས་རང་བཞིན་འོད་གསལ་བ། གདོད་ནས་དག་ཅིང་སྐྱོན་པ་མེད། ཅེས་དང་། གསུམ་པ་ནི། འཇིག་རྟེན་གསུམ་པོ་ཡང་སྤྱོད་དོ། ཞེས་དང་། བཞི་པ་ནི། ཙ་ཀ་ལ་ལ་སོགས་པ་བདག་ཉིད་ཆེ། ཅེས་དང་། ལྔ་པ་ནི། སྤྲུལ
པའི་དབང་ཕྱུག་རིག་པ་ཉིད། ཅེས་པས་བསྟན་ནོ། དེ་ཡང་རགས་པར་ན་རྒྱུ་རྒྱུད་ཀྱི་རྟེན་གྱི་གང་ཟག་ནི། དབང་བཞི་ཐོབ་པའི་ཁྱད་པར་དང་ལྡན་པའོ། །དེ་ཡང་ཞིབ་མོར་ན་རང་སེམས་རྒྱུད་དོ། །དེའི་ཕྱིར་རྒྱུ་རྒྱུད་དངོས་ནི་སེམས་རང་
བཞིན་གྱིས་འོད་གསལ་བ་ཡིན་ལ། རྒྱུ་རྐྱེན་གྱིས་བསྡུས་པ་ནི། ལུས་ངག་གི་ཆོས་ཐམས་ཅད་ཀྱང་ཡིན་ནོ། །གཉིས་པ་ལ། སྨིན་བྱེད་དབང་བཞི། གྲོལ་བྱེད་རིམ་པ་གཉིས། བསྲུང་བྱ་དམ་ཚིག །ཉེ་རྒྱུ་སྤྱོད་པ། བགྲོད་བྱ་ལམ་གྱི་རྣམ
གཞག་སྟེ་ལྔ་ལས། དང་པོ་ནི། སྒྱུ་འཕྲུལ་ཆེན་མོ་ཡི་བསྐོར་བས། །ཞེས་སོགས་ཀྱིས་དཀྱིལ་འཁོར་སྒྲུབ་པ་བསྟན། །སངས་རྒྱས་ཐམས་ཅད་འཁྱོག་པ་དང་། ཅེས་པའི་སངས་རྒྱས་ཐམས་ཅད་ཅེས་པས་བུམ་དབང་བསྟན། འཁྲུག་པ
དང་། ལྔ་མཆོག་ལས་སྐྱེས་བུ་མི་ལྡང་། །ཅེས་པས་གསང་དབང་བསྟན། །རྣལ་འབྱོར་དབང་ཕྱུག་བྱེད་རིག་པ། །ཅེས་པ་ཤེས་རབ་ཡེ་ཤེས་ཀྱི་དབང་བསྟན། །དེ་བཞིན་དུ་ནི་ཞེས་པས་དབང་བཞི་པ་བསྟན་ཏེ། ཚིག་སུ་བཅད་པ་དེ་ཉིད་ལ་སྦྱོ
རྗེ་བཞིན་པ་མ་ཡིན་པ་པོར་བཤད་པའི་དོན་ནོ། །མན་ངག་གཞན་ལ་ལས་ནི། མིག་འཕྲུལ་ཕྱིར་ཅེས་པའི་ཚིག་ཀྱང་དབང་བཞི་པ་སྟོན་བྱེད་དུ་མཛད་དེ་ཤིན་ཏུ་ལེགས་སོ། གཉིས་པ་ལ། བསྐྱེད་རིམ་དང་། རྫོགས་རིམ་གཉིས། དང་པོ་ནི།

༄༅། །དམན་པ་དབྱིབས་ཀྱི་རྣལ་འབྱོར་ནི། །འདིའི་ཡང་རང་བཞིན་དབྱིབས་ཀྱི་རྣལ་འབྱོར་དང་། སྤྲུལ་པ་དབྱིབས་ཀྱི་རྣལ་འབྱོར་གཉིས་ལས། །དང་པོ་ནི། སྐད་ཅིག་གམ་ས་བོན་ལས་བསྐྱེད་པ་ཙམ་གྱི་ཚོ་ག་མདོར་བསྡུས་པས་སྒོམ་ཞིང་། བསྒོམ་བྱའི་ལྷ་ཡང་སྤྲུལ་ག་ནི་རྡོ་རྗེ་སེམས་དཔའ་ཉིད་བསྒོམ་པའི་ལྷའི་རྣལ་འབྱོར་ཡིན་ལ། གྱིས་ནི་ཚོ་ག་རྒྱས་བསྡུས་གང་ཡིན་ཀྱང་རུང་ངོ་། །བསྒོམ་བྱ་ལྷ་ནི་ཧེ་རུ་ཀ་འམ་མཁའ་འགྲོ་མ་བསྒོམ་པའོ། །འདིར་མན་ངག་གཞུ་ཀྱི་དགོངས་པ་ལྟར་རང་བཞིན་དབྱིབས་ཀྱི་རྣལ་འབྱོར་ལ་བསྐྱེད་རྫོགས་གཉིས་ཀ་ཚང་ཡོད་དེ། རྫོགས་རིམ་གྱི་ལྷ་སྐུ་ཐམས་ཅད་རང་བཞིན་དབྱིབས་ཀྱི་རྣལ་འབྱོར་ཡིན་ལ། བསྐྱེད་རིམ་དུ་གཏོགས་པའི་གོང་དུ་བཤད་པ་བཞིན་ཏེ། དེ་ལྟར་ན། དབྱིབས་ཀྱི་རྣལ་འབྱོར་ལ་ཡང་། དམན་པ་དབྱིབས་ཀྱི་རྣལ་འབྱོར་བསྐྱེད་རིམ་ཁོ་ནར་ངེས་པ་དང་། མཆོག་དབྱིབས་ཀྱི་རྣལ་འབྱོར་རྫོགས་རིམ་ཁོ་ནར་ངེས་པའོ། །དེའི་ཕྱིར་བསྐྱེད་རྫོགས་ཐམས་ཅད་སྔགས་དབྱིབས་ཆོས་གསུཾ་དུ་འདུ་ཡང་དམན་པ་དབྱིབས། ཟབ་པ་སྔགས། མཆོག་ཏུ་ཆོས་ཞེས་བྱ་བ་གསུམ་དུ་གི་འདུ་ཞིང་། དེ་ལྟར་འཆད་པའི་ཉམས་སུ་བླང་བྱ་ནི་གཙོ་བོ་གསུམ་བསྡུས་པའི་དབང་དུ་བྱས་པ་སྟེ། སྔོན་བསྐྱེད་རིམ་ལ་གོམས་པ་ཞིག་གིས་རྫོགས་རིམ་བསྒོམ་པའི་ཚེ་ལྷ་སྐུ་ཚེ་དང་དུ་མ་བསྒོམས་ཀྱང་རང་ཤུགས་ཀྱིས་འཆར་བ་སོགས་རྒྱུ་མཚན་དུ་མི་སྣང་བས་སོ་ཞེས་པ་འདི་དང་ལུགས་སུ་བཟུང་བར་བྱའོ། །འདིར་ཧེ་རུ་ཀ་ལྷ་ལྟ་བུའི་ཚེ་སྐྱེད་པའི་རིམ་པའི་དོན་ཅུང་ཟད་བཤད་པར་བྱ་སྟེ༑ དེ་ལ་ཆོས་བཅུ་བཞི་ལས། དང་པོ་བླ་མ་དགའ་བའི་ཚོ་ག་ནི། སྤང་བྱ་སྐྱེ་བ་ཕྱི་མར་འཕེན་ཏེ་གྲུབ་ཀྱི་ལས་གསོག་པ་སྤོང་ཞིང་། སྐྱེས་འབྲས་བསོད་ནམས་ཀྱི་ཚོགས་གསོག་པ་མཆོད། གཉིས་པ་ཚད་མེད་བཞི་བསྒོམ་པ་ཡང་

ཡུལ་མཆོག་དམན་གྱི་ཁྲིདམ་གཏོགས་ཏེ་དང་དེ་ནི་མཐུན་ཅིང་ལྷ་རྣམས་ཀློང་རྗེ་ཆེན་པོར་འཆར་བར་བྱེད། གསུམ་པ་སྤྱོད་ཉིད་བསྒོམས་པས། འཆི་བ་སྤྱོད་འདི་ཆོས་སྐུ་ལམ་དུ་བྱེད། རྟོགས་རིམ་བསྒོམ་པའི་དུས་ན་རླུང་སེམས་སྙིང་ཁར
འདུས་པའི་འོད་གསལ་འཆར་བར་འགྱུར་བའི་རྒྱུ་སྦྱང་པོ་བྱེད་ཅིང་། སྣང་བ་སྟོང་ཉིད་དུ་འཆར་བ་དང་དཀྱིལ་འཁོར་ཀྱི་འཁོར་ལོ་གཉིས་སུ་མེད་པའི་ཡེ་ཤེས་ཀྱི་ཆོ་འཕྲུལ་དུ་ཤེས་པའི་དགོས་པ་ཡོད་དོ། །བཞི་པ་བསྒྱུར་འཁོར་ནི། གཙོ་བོར
བར་ཆད་བསྲུང་བ་འདི་ཆེད་ཡིན་ལ། སྐྱོབ་ལེན་པ་ལ་གེགས་མེད་པ་དང་། བདུད་བཞི་བཅོམ་པ་མཚོན། ལྷ་ལ་རྟེན་དང་བཅས་པའི་འཁོར་གྱི་ལྷ་བསྐྱེད་པ་ལ། ལྷའི་གནས་བསྐྱེད་པ་དང་། ལྷ་དངོས་བསྐྱེད་པ་གཉིས་ལས། དང་པོ་ནི།
ཆོས་ཀ གཞི་ནམ་མཁའ་མཚོན་ཅིང་དཀྱིལ་འཁོར་འདི་སྐྱོད་དུ་ཤེས་པར་བྱེད། འབྱུང་བའི་རིམ་པ་གཞལ་ཡས་ཁང་དང་བཅས་པ་བསྒྲུབ་པ་ནི། སྣོད་ཀྱི་རིག་རྟེན་དང་། ཡེ་ཤེས་ཀྱི་གཞལ་མེད་ཁང་མཚོན། རྫོགས་རིམ་གྱི་རྟེན།
སྤྱི་བོ་ཧཱུྃ། མ་བྲིན་པ་མི། སྙིང་ཁ་རྒྱུ། ལྟེ་བ། དབུ་མ་རི་རབ། པདྨ་ཚ་ཁ་འཁོར། རྡོ་རྗེ་ནི་འབྱུང་བའི་ཁམས་ཀྱི་དངས་མ་རྣམས་མཚོན་ལ་དེའི་ཚོ་ལྷ་བསྐྱེད་པ་ནི་རྩ་གསུམ་རིམ་གྱི་ཡེ་ཤེས་སོ། །གཉིས་པ་ནི། མའི་མངལ་གྱི་གནས
དང་། ཐུན་མོང་མ་ཡིན་པ་ཞི་ཁྲོ་ཆེ་རྣམ་པར་དག་པ་དབུས་ཀྱི་པདྨ་ཡིན་ལ། ཀྲྀཾ་ཡི་གེ་ནི་བར་དོའི་རྣམ་ཤེས། དེ་ལས་སྤྲུང་བའི་ཐིག་ལེ་ནི་གོང་བུ་ནི་མངལ་དུ་གནས་པའི་ཕྱི་བྲག་དང་རླུང་ལ་སྐུ་དང་སྐུ་རྗེ་རྗེ། ཡིག་འབྲུ་ནི་བར་དོའི་རླུང་
སེམས་དེར་ཞུགས་པ་དང་འཕོས་སྐུ་དང་གསུང་རྗེ་རྗེ། ཕྱག་མཚན་ལས་བོན་གྱིས་མཚན་པ་ནི་ཡན་ལག་དང་དབང་པོ་རྣམས་རྫོགས་པ་དང་ཆོས་སྐུ་དང་ཐུགས་རྗེ་རྗེ། འོད་ཟེར་སྤྲོ་བསྡུ་ནི་ལུས་གྲུབ་ཞེལ་བ། ཞལ་ཕྱག་རྫོགས་པ་ནི་མངལ་ནས

༄༅། །བཅོམ་པ་དང་བདེ་བ་ཆེན་པོའི་སྐུ་མཆོག་ཉིད་དོ། རྫོགས་པ་སྐུས་བསྐུལ་བ་ནི། དབུས་ཀྱི་ཐིག་ལེའི་གོང་བུ་ཁུ་ཁྲག་སེམས་གསུམ་གཅིག་ཏུ་འདྲེས་པའི་ངོ་བོ་འབྱུང་བཞི་འདུས་པ་ལས་འཕེལ་བ་དང་ཚད་མེད་བཞེངས་ཀ་ཞུན་རྟོག་བསྐུལ་བ་ཡིན་ནོ། །བརྟན་པ་གཙོ་བོ་བསྐྱེད་པ་ལ། ས་བོན་ཧཱུྃ་དང་གྲོགས་ཀྱི་རྒྱུ་ཆགས་པ་ཡི་ཁྲུག་མཚན་མཚན་ཆད་གོང་དང་འདྲ། འདིའི་བསྐྱེད་ཆོ་ག་ནི། སྣ་བཞི་ལམ་དུ་བྱེད་པ་རིམ་པ་བཞི་བསྐྱེད་ཚེ་ས་ཀྱུ་བརྡེ་མ་པ་ཀོ་གྲས་པ་ཤྲཱི་ཡིན་ལ། སྐུ་ཐབས་གཞན་དང་གཞན་ལས་ནི་མ་ངོས་མངོན་བྱང་ལྔ་ལྟར་བསྐྱེད་དང་། ཆོ་ག་གསུམ་གྱིས་བསྐྱེད་དང་། འོད་ཀྱི་གོང་བུ་ལས་བསྐྱེད་པ་དང་། རྒྱུ་ཐབས་རྡོ་རྗེ་འཛིན་པའི་དུ་ཀྱེ་བ་ཀྱེད་པ་སོགས་མང་དུ་ཡོད་མོད། རྡོ་རྗེའི་ཚིག་ཀ་ཅིག་ལ་དེ་ཉིད་དུ་མི་འཐད་ལྟར་དུ་ འབྱུང་བའི་ཕྱི་རིམ་ཐམས་ཅད་ཀྱང་ལེགས་པ་ཁོ་ན་སྟེ། དེ་ཀྱང་རྒྱུད་དེའི་སྔགས་ལོང་མ་ཡི་དམ་པའི་དགོངས་པ་ནི་དགོས་ཉིད་ ཡིན་པ་རྣམ་པ་ལས་སོ། །བརྒྱུད་པ་ཡི་གེ་དགོད་པ་ཉིད་ཤིག་སོགས་སྐྱེ་མཆེད་རྡོ་རྗེ་གསང་ཞིང་ལུས་ངག་ཡིད་གསུམ་དང་རླུང་སེམས་ཀྱི་སྦྱོང་བས་རྡོ་ཞེལ་བཅད། ཡོན་ཏན་མཐའ་དག་གིས་བརྒྱན་ཅིང་རྡོ་རྗེ་གསུམ་གཅིག་ཏུ་འགྱུར་པ་དང་སྐུ་གསུམ་མཉམ་ཉིད་དུ་ཆེན། དགུ་པ་ཡེ་ཤེས་པ་བསྲེ་བ་ནི། ལྔ་བསྡུ་རྫུ་ཁྲག་གིས་ཕྱིར་ཆེར་བ་དང་འདྲ་ཞེས་རྫོགས་པ་དང་། སངས་རྒྱས་ཐམས་ཅད་ཡེ་ཤེས་མཉམ་པ་ཉིད་དུ་སྒྱུར་བ་མཚོན། བཅུ་པ་དབང་བསྐུར་བ་ནི། རིགས་དང་མཐུན་པའི་ལས་ཀྱི་དབང་བསྐུར་བ་དང་། དེ་བཞིན་གཤེགས་པ་ཐམས་ཅད་ཀྱིས་དབང་བསྐུར་བ་མཚོན། བཅུ་གཅིག་པ་མཆོད་པ་དང་། བཅུ་གཉིས་པ་བསྟོད་པ་དང་། བཅུ་གསུམ་པ་བདུད་རྩི་མྱང་བ་གསུམ་ནི་རིམ་པས་སྐུ་དང་གསུང་དང་ཐུགས་རྡོ་རྗེ་གསུམ་མཉམ་ཉིད་ཀྱིས་བསྐུལ་བའི་ཆེད་དུ་ཡིན་ལ།

548 འདོད་ལྔའི་ཡོན་ཏན་ལ་ལོངས་སྤྱོད་པ་དང་། ཡེ་ཤེས་ཀྱི་མཆོད་པ་རྒྱུན་མི་འཆད་པར་འབྱུང་བས་ཚོགས་སོ། །བཅུ་བཞི་པ་དག་པ་དྲན་པ་ནི། དེ་ལྟར་དཀྱིལ་འཁོར་གྱི་འཁོར་ལོ་བསྒོམ་པ་དེ་ཡང་དག་བྱང་ཆུབ་རྡོ་རྗེ་ཅན་གྱི་དྲང་བ་ཉམས་ལེན་པས། དེ་ཡང་དག་པ་ནི

ཡེ་ཤེས་ལྷ་ཞེས་པ་འདི་ཉིད་ཡིན་ནོ། །དེ་དག་གི་མཐར་ཐུག་རང་སྣང་དག་པ་ལ་མི་ཡེངས་པ་རྟེན་པོར་ལྟ་བ་དགོས་པ་ཡིན་ནོ། །དེ་ཡང་བྱམས་པ་སྙིང་རྗེ་བཟློག་པའི་དོན་ནི་ལྷའི་རྣམ་པ་ལ་བསྒྲུབ་པ་དང་། ཆགས་ཡུལ་གྱི་ཞེན་དཔྱོད་པ་གཤིས་པའི་དོན་དམ་དུ་ལྷུན་ཏེ་བྱ་བ་ལ་བསྒྲུབ་པ་

གཉིས་དེ་ལ་པར་དགོས་ཤེ་ན། ཞིང་བསྐྱེད་རིམ་ཡོན་བསྒོམ་པའི་ཚེ་ལྟར་སྣང་དང་། ངེ་རྒྱལ་དེ་ཡང་ཡང་དག་པའི་ཡེ་ཤེས་སུ་བསྒྱུར་བའི་ཕྱིར་དཀྱིལ་འཁོར་སྤྲུལ་པ་ལྷ་ཚུར་ཚང་བ་ལ་བསྒྲུབ་པར་གསུངས་ཤིང་། རྫོགས་རིམ་དུ་ལྷན་ཅིག་ཏུ་བསྒོམ་པས་

ཞེ་ན་ནི་བ་བ་རྫོགས་རིམ་གྱིས་ནི་ཤུ་ཟ་བའི་སྤྱོད་ཚོས་ཀྱི་སྤྱིལ་བ་འབྱུང་བ་ལ་ཡིག་ཞེན་པའི་སྐྱོང་བའི་རྒྱུ་ལ་དབང་མི་བསྐོར་རོ། །མ་ཐར་སྒྲིབ་པ་འབྱོར་ཞེ་བར་བས་ནི། འདི་རྒྱུད་དེ་སྒྲུབ་པ་རིམ་འཇུག་པ་ས་སྣང་ཞིང་། རྩལ་ལམ་སྤྲོ་བཀོད་པ་ཧཱུཾ་

ཀྱང་ཆོས་ཀྱི་དབྱིངས་སུ་ཐིམ་ཅིག་པ་མཆོན་ལ་རྟོགས་པ་རིམ་གྱི་སྐྱེ་ལ་སྤྱོད་ལ་ཁ་ཅར་སྤྱི་ཞིང་གནས་སྣང་བ་ཡང་དེ་ཉིད་དུ་ཡང་མི་རྟོག་པའི་ངང་དེ་འཛིན་སྐྱོ་བ་དང་། རྒྱུ་དེ་རྒྱ་བས་བཏགས་པའི་དོན་ལ་བརྟེན་པ་ཡིན་ནོ། །དེ་ལྟར་བསྐྱེད

རིམ་དེ་ཉིད་ལམ་གྱི་གཙོ་བོ་ཡིན་ནོ། །དགོས་ཞེན་པ་བཟློག་ཅིང་ལྟར་ཐུགས་བརྒྱུད་བསྐུལ་བའི་ཕྱིར་བཟླས་པ་བྱེད་པ་དང་། ལས་སྦྱོར་ཅིང་བར་ཆད་ཞི་བའི་ཕྱིར་སྐྱོང་མ་འབུལ་བ་དང་། ཟས་ཀྱི་ཐ་བ་བསོད་ནམས་ཀྱི་ཚོགས་སུ་བསྒྱུར་བའི་

ཕྱིར་ཁ་ཟས་ཀྱི་ རྣལ་འབྱོར་དང་། སྤྱོད་པ་རྣམ་པར་དག་པའི་ཕྱིར་བྱིན་མཚན་མོས་ཀྱི་རྣལ་འབྱོར་དང་། གཉིད་དགེ་བར་འགྱུར་བའི་ཕྱིར། ཉལ་བ་དང་ལྡང་བའི་རྣལ་འབྱོར་རོ། །དེ་ནི་རྣལ་འབྱོར་གྱི་ཡན་ལག་ཡིན་ནོ། །དེ་ལྟ་བུའི་---

549 ༄༅། །བསྐྱེད་རིམ་གཞུང་དང་སྦྱར་བ་ནི། ཡིད་ཀྱི་བདྭང་ཟ་མ་ཁྲུ་བ། སོགས་ཀྱིས་རྟེན་ཀྱི་ཕྱོགས་ཀྱི་ཡ་ར་ཁྲིད་འཕྲུན། གཏོང་ཕྱུར་སོང་བའི་ཉིད་དེ་ཡི། སོགས་ལ་སྐྱེ་དོན་ཀྱི་ཞིང་དཔལ་སྦྱར་བས། ཐིག་ལེ་ཞི་ཆོད་དུ་བསྒྱུར། ཡི་གེ་དང་དེ་ལྟ་གས

གཟུགས་ཀྱི། ཞེས་པའི་ཡི་གེ་ཞེས་པའི་དོན་ཕྱོགས་གཅིག་གིས་ལ་བཙན་དང་། ཕྲུགས་ཞེ་ལ་པའི་དོན་ཕྱོགས་ལ་ཅིག་གིས་ཕྱུག་སྟེ་ཚན་དང་། བཟུགས་ཞེས་པས་སྐུ་ཡོངས་སུ་རྫོགས་པ་བསྟན་ཏེ། དེ་ཡང་ཤར་དུ་ཕྱག་རྒྱ་སྡོད་པོའི་བདག །

ཅེ་ས་སོགས་ཀྱིས་རྒྱས་པར་བཤད་དོ། དེ་ཉིད་ཀྱིས་བརྟན་པའི། ཡི་གེ་ཞེས་པའི་དོན་ཕྱོགས་ཞལ་ཅིག་དང་། ཁྲིད་པར་ལྷ་མི་ཚོད་ཐེབ་ན་ལྷ་བས་ནི། ཡི་གེ་དུ་ག་དང་ཡང་དག་ལྡན། ཞེས་སོགས་དང་། སྐྱ་གི་སྲུང་ཞག་ཕྱིར་ལྡན་བསྡུ། ངང་ཚོང་

ཕྱུགས་དང་ཡང་དག་ལྡན། ཚེས་སོགས་དང་། དཀྱིལ་ན། སངས་རྒྱལ་གཟུགས་ཀྱི་ནི་བརྒྱུད་པའོ། ཆོས་པ་དང་། ལྷ་བསྐུལ་བསྐུལ་དང་། བདུད་རྩི་སྐྱོང་བའི། ལེ་ཚེ་ཀ་སྐུ་པར། བཀྲ་དཔའི་ཐམས་ལོགས་གནས་པ། ཞེས་པ་ནས།

རྡོ་རྗེ་སེམས་དཔའ་ཡང་ཏེ་བསྐུལ། ཞེས་པའི་བར་གྱི་རྒྱས་པར་བཤད་དོ། འདིར་གདུང་ཆེ་སྐུང་བའོ།། གཞན་དང་བཟུང་བཙོང་མ་ཡིན་པ་ཞིག་གོ། །བསྐྱས་པ་ནི། ཐུགས་ཞེས་པ་དང་། གདངས་བསམ་བཅས་བཅུ་ཀྱིས་ནི། །ཞེས་སོགས་དང་། ཁ་ང

ཕོ་རི་ལི་ནི་འཕྲེང་བཅུ་རྣམས། ཞེས་པའི་དོན་ཕྱོགས་གཅིག་གིས་བསྡུས། གཏེར་མའི་ཚིག་ནི། ཡི་གེ་སོ་སྦྱོག་སྤྱོང་མེ་ཡི། །སོགས་ཀྱིས་ཐུགས་ལ་འཛིན་པ་ཡིན་ནོ། །ལྷ་ཀ་ཤ་ཀྲ་ས་ནི་བསྐྱེད་རིམ་གྱི་འགྲེལ་ལ་སྦྱར་བ་ར་ཤེས་པར་བྱའོ།

གཉིས་པ་རྫོགས་རིམ་ལ། ཐུགས་ཀྱི་རྣལ་འབྱོར་དང་། ཆོས་ཀྱི་རྣལ་འབྱོར་དང་། སྔགས་གསུམ་རྒྱུ་དང་དག་བྲལ་བ་རྣམས་སོ། །དང་པོ་ལ་ཉིད་སྣང་ཐུགས་ཀྱི་རྣལ་འབྱོར་དང་། ནོ་གོ་སྣང་ཐུགས་ཀྱི་རྣལ་འབྱོར་རོ། །དང་པོ་ལ་ཡང་འཁོར་ལོ་ཕྱོགས་

550 ཕྱིན་ལ་འབྱོར་དང་། ཐིག་ལེ་སྤྱོད་པ་ཀྱི་ཕྱི་ལ་བ་བྱིན་དང་། སྔགས་ཀྱི་སྤྱོད་པ་ཀྱི་ལུས་ལ་བརྟེན་བོ། །དང་པོ་ལ་མན་ངག་གཅིག་ཏུ་ཐེབས། འཁོར་ལོ་གཅིག་ལ་བརྟེན་པ་དང་། འཁོར་ལོ་གཉིས་ལ་བརྟེན་པ་དང་། འཁོར་ལོ་བཞི་ལ་བརྟེན་པ་སྟེ་གསུམ། ཡོད་ཀྱང་

རྫོགས་རིམ་ཅིག་གཅིག་གི་ལ་བསྟན་ཏེ། ཨཱ་ལི་ཀཱ་ལི་ཕྱམ་གྲུབ་སྟེ། རིགས་ཀྱི་མཚོ། འདི་ནི་རྒྱུད་གྲོལ་ཤུན་ལས་ཐུན་མོང་བའི་དགུ་མ་ཨོཾ་མེད་མིང་ཀྱི་ཚུལ་འབྱོར་བོ། །གཉིས་པ་ལ། གཉེར་ཕྱི་སྣ་རྣམ་ཤར་སྤྱོད་ལ་བ་སྟོང་པར་བསྒོམ་པ་དང་། ལུས་

ཀྱི་ཕུང་པོ་སྤྲུལ་པ་སྒོམ་པ་དང་། ལྕེ་ཡི་སྤྲུ་ཕུང་བསྒོམ་པ་དང་གསུམ་ལ་འདོད། དང་པོ་ལ། སྤྱོད་པ་འདོན་ཞེས་ལེ་ཚེམ་རྣམ་བཀོལ་ཀྱི་ཐེ་བས་ཁམས་ལས་དཀར་ཐུར་དང་ཡང་ཡོད་ཀྱང་ངོ་བོ་ཉིད་ཀྱི་ཐིག་ལེ་ཙམ་གྱི་ཚོ། ཨ་ཐུང་། ཐིག་ལེ་ཡི་ཡི་གེའི་ཕྲེང་བ་འགྲུམས་

ཞེས་པས་བསྟན། གཉིས་པ་ནི། ཀང་ལྗུར་ལོང་མཐིང་ངེ་ཡི་ལོག་གིས་སྐྱེས་ནེ་ཆུ་ལ་ཤང་བའི་ཕྱོགས་བཅུ་ཡི་བ་བསྟན། ལྷ་སྔ་མ་བཞི། རྟག་ཏུ་ཞེས་རབ་བཟང་སོགས་ཀྱི། །ཞེས་པ་ཡི་རིང་བ་ཤ་དང་དང་། བརྒྱད་པ་འདི་མ་ཕྲ་མ་ཕྲ་ལོ་པོགས

གཉན་ས་པ་ས་ཁྱབ། མ་བཏབ་ས་དང་ཟླ་ཉི་སྔགས་དབང་རྟེན་པའི་ཚེ་བ་ཕྱིན་ས་ཉེད་ཀྱི་སེ་བརྟན་ནོ། །ཀ་ལུས་པ་ཕྲ་མོ་སྤྲུགས་ཀྱི་སྤྱོད་འགྲོ་ལ། རྡོ་རྗེ་ཕ་བཟླས་པ་དང་འཁྲུལ་བ་རྣམ་སྡང་། བུམ་པ་ཅན་དང་དྲིལ་བ་ཉམས་ལོ། །དང་པོ་ལ་མཉན

དག་མང་དུ་ཡོད་ཀྱང་རྫོགས་ཕྱིན་ཀྱི་ཚིག་ཆེད། གང་ཞིག་པ་ལས་ལ་འཛིན་ཀྱི་སྲོག ། སྒྲོལ་ནི་སྒྲུབ་པ་འདིའི་བསལ་བ་ཤད་པའོ། །གཉིས་པ་ལག་ཉིས་ཀྱི་བཅུ་ནང་དབང་སུ་དགག་པའི། མཐོ་གཉིས་དང་ནི་རྒྱུ་བ་དང་། ཞེས་སོགས་ཀྱིས་བསྟན།

ཅིང་ སྒྲུབ་པས་དགག་པའི། སྲོག་དང་རྩོལ་བ་བསྡམས་ནས་སུ། ཞེས་པས་བསྟན། གཉིས་པ་ལོག་སྤྲོ་སྤྲུགས་ཀྱི་ཚུལ་འཁོར་བ། ཤེས་པ་མེད་སོགས་དང་། རྟག་ཏུ་ཤེས་རབ། སོགས་དང་། བདུད་རྩི་སྦྱང་བའི་ཚིག་དང་། སྦྱོར

551 ༄༅། །སྟོན་པ་རྣམས་ཀྱིས་ཀྱང་འཆད་དོ། གཉིས་པ་ཆོས་ཀྱི་རྣལ་འབྱོར་ནི། གང་ཞིག་དབང་པོའི་ཡུལ་ལས་འདས། སོགས་ཀྱིས་རྒྱས་པར་བསྟན་ཏེ། འདིས་ཐུགས་ཤེས་ཀྱི་གནས་ལུགས་ལ་འཆད་པ་རྣམས་ཀྱིས་ཀྱང་དོན་གྱིས་བསྟན

པ་ཡིན་ནོ། །གསུམ་པ་སྒྱུ་མ་གསུམ་རྒྱུད་ཀྱི་གདམས་ངག་དང་འབྲེལ་བ་བསྟན་པ་ནི། སྒྱུ་ལུས་དང་། འོད་གསལ་གཉིས་སུ་འདུ་ཞིང་། དང་པོ་ལ་ཡང་མཉམ་རྗེས་གཉིས་སུ་འདུ་སྟེ། དེས་ན་འདོད་ཆགས་ལ་སོགས་སྒྱུ་ལམ་དང་། མཉམ་གཞག་སྒྱུ་མ

སྒྲ །ལོངས་སྐུའི་ལམ་དང་། རྗེས་ཐོབ་སྒྱུ་མ་ལྷ་ཡི་སྐུའི་ལམ་མོ། ཇི་ལྟར་སྒྱུ་མ་ལྟ་བུའི་ཚོགས་སྤྱོར་བ། ཞེས་པ་ལས་བསྟན་ནོ། རྣལ་འབྱོར་གཉིས་དང་ཡང་དག་ལྡན། །ཅེས་པས་ གཉིས་ཀྱི་དོན་གསལ་བ་ཀུ་ཏོར་སྐྱོང་བ་ནི། འོད་གསལ་གྱི་གདམས་ངག

བསྟན་ལ། རླུང་སེམས་ཙམ་ལས་གྲུབ་པའི་སྒྱུ་ལུས་ཀྱི་ཁྱད་ཆོས་སུ་རླུང་སེམས་ལྷ་སྐུའི་རྣམ་པར་སྒྲུབ་པ་སྟེ། ཐང་བྱུར་སོང་བའི་འོད་དེ་ཡི། །ཞེས་པའི་ཡེ་ཤེས་དང་ང་། རྒྱ་ཆེན་རྣམས་ཐམས་ཅད་ཡོངས་སུ་རྫོགས་པ། ཞེས་པའི་དོན་ཕྱོགས

ཙམ་དང་། དཔལ་ཆེན་བརྒྱུད་ཀྱི་ཁྲིད་ཚིག་ལྟ། འདི་ནི་རབ་ཏུ་སྣང་ངང་གྱུར། ཅེས་པ་རྣམས་ཀྱིས་བསྟན་ཅིང་། དེ་ཉིད་འཛིན་རྟོག་ཅན་པའི་ལྷ་ཡི་ཡིད་ཀྱིས་མི་མཐོང་བ་ནི། ཐམས་ཅད་ཀྱི་ཤེས་ནི་སྤྱོད་ཡུལ་ཞིང་། ཞེས་པས་བསྟན། དེ་དག་གི་ཚོ་བོ

མཉམ་གཞག་སྒྱུ་མ་ཡིན་ཅིང་། རྗེས་ཐོབ་སྒྱུ་མ་ནི། ཕྱོང་ཁྲུག་ལ་ཅིག་ཏུ་སྣང་བར་འགྱུར། ཅེས་པའི་ཚིག་ཀྱང་ཤེས་པ་ཡིན་ནོ། སྒྱུ་མ་དེ་སྤྱོད་པ་ལ་བཤད་པ་ནི། གང་ཡིན་ཞེས་པའི་དོན་ཀུན་ཀྱིས་ཡོངས་དང་། ཕྱག་རྒྱ་ལ་བཞོལ

པ་ནི། རྣལ་འབྱོར་མ་ཡི་རྒྱབ་འབྱོར་བས། སོགས་སོ། དེ་ལྟར་རྒྱུད་ཀྱིས་རྗེས་སྐད་བསྟན་པའི་ཚུལ་མདོ་ཙམ་དུ་ཤེས་ནས། དེ་ཀ་ནི་སྙིང་པོ་རྡུང་ཟབ་ཙམ་བརྗོད་ན། སྒྲུབ་པོ་མཐའ་དག་གིས། མཐར་ཕྱག་ཆེན་གྱི་རྣལ་འབྱོར་ཐོབ་མཐའ

552 བར་གསུམ་གྱི་གནས་སྐབས་ཐམས་ཅད་དང་། འོ་ན་སྔགས་ཀྱི་རྒྱལ་འཁོར་དུ་ལྷ་བས་ཅི་རིགས་པར་སྒྲུབ་དགོས་པ་ཆོ་ག་ཡིན་ནམ། སྔོན་སྔགས་ཀྱི་རྒྱལ་འཁོར་རྣམ་གྲངས་ལས་མང་པོ་དེ་དག་ལས་གང་ཡང་རུང་བ་གཅིག་གི་ངེས་པར་བསྒོམ་དགོས
ཀྱང་། ཐམས་ཅད་རང་གང་ཟག་གཅིག་གིས་ངེས་པར་བསྒོམ་དགོས་པ་ནི་ངེས་པ་མ་ཡིན་ནོ། ཞེན་དུ་བརྩོན་པའི་རིང་དུ་གོམས་པ་ལས་ཟིན་ནི་རེས་ཀྱང་ཚིག་ཆུང་ངུའི་སྒོམ་པས་བསྐྱེད་པར་ནུས་ཏེ། དེ་རྣམས་ཐེག་སློབ་རྒྱུད་ལ་འབྱུང་ལ་བརྟེན་ཏེ། ཉིད་ཆེན་པོ
དང་། ཀྱེ་སོ་ཞི་ཁང་ཏུ་བགྲོད་པ་རྫོགས་པ་ཡིན་ནོ། དེ་ལྟ་ཟླ་ཤར་སྐྱེད་རང་དེ་རྣམས་ལ་ལས་མི་གྲིགས་ཆགས་ཀྱི་དབང་དུ་བྱས་པ་དང་། ལམ་སྐྱོ་ཆེ་ཉིད་ཀྱི་དབང་དུ་བྱས་པ་བཞི་ལས་སོ། དང་པོ་ལ་ཀྱང་ཐམས་ཅད་གང་ཟག་གཅིག་གིས་ཀ་རྒྱུ་ཁ་ཤི་སྣ
བ་ཡིན་ཏེ། དེ་ཡང་ཐབས་སྐྱེད་པའི་རིམ་པ་ལ་རྒྱུད་ཟབ་ཏུ་དྲན་པའི་གང་ཟག་གི་སར་ཁྲོ་པོར་ལྷ་སྣང་བར་སྤྲུལ་འཕྲོ་ཡུ་མོ་སྔགས་ཀྱི་རྒྱལ་འཁོར་ལ་རྒྱུད་ཟབ་ཆུང་ཟད་བསྐྱེད། དེ་ནས་ཐིག་ཚད་ཕུར་ཤེལ་གྱི་ལྷ་དང་བཅད་དུ་བྱེད་པའི་ཕྱིར། དེ་ཡང་ཀྱི་སྒྲ་སྟོན་ལ་
གནང་དུ་བསྟན་པའི་ཐུགས་ཀྱི་རྒྱལ་འཁོར་བསྒོམ། དེས་གསང་བའི་སྐུ་མདུད་སྐྱིལ་བ་བཞི་ལྷག་པའི་སྒོར་སྐོར་བར། དེའི་རྒྱུ་རྐྱེན་ཀྱི་སྐྱོར་བའི་རྩ་མདུད་ཀྱི་ཞེ་སྡང་བྱེད་པར་སྨུ་བའི་ཕྱིར་ཁོང་ཁང་བསྐུམས་ལ་བསྙེན་པའོ། ཅི་སྟེ་གསང་སྔགས་ཀྱི་རྒྱུད་ཡང་
འཕྲུལ་བས། སློབ་རྟེན་ཀྱི་བུ་བ་སྐྱེད་པའི་མཁན་ལས་སྔོ་ཐ་བ་སྟོན་པོར་བསྒྲུབ་པའི་ཕྱིར་དེ་ཡ་རྣ་ཚད་ཀྱི་རྣ་ཁ་ཕྱིར་ཐམས་ཅད་ཀྱི་རྣ་མདུད་དུ་འཇིག་ཅིང་དགའ་ར་ཕྱེ་དེ། །དེ་དག་གིས་རྩ་མདུད་གྲོལ་བར་མཐོང་པོ་ཐར་ལྟོ་དེ་བཞིན། རང་ལུས་ལ་འབྲེལ་
པའི་དགའ་བའི་རྟོགས་པ་བསྐྱེད་པའི་ཕྱིར་འཁོར་ལོ་སྔགས་ཀྱི་རྒྱལ་འཁོར་བསྒོམ་མོ། ཡུར་བ་ལེགས་པར་བཅོས་ནས་རྒྱུ་འབྲེན་པ་སྤར་རྩ་ཞིམ་མངར་གྱི་སྤྱོད་པས། གཏུམ་མོ་ལ་བརྟེན་ནས་བདེ་བ་ཆེན་པོར་རྟོགས་པ་ཡིན་ནོ། དེས་ཀྱང་ཁམས་

༄༅། །ཕྱི་ཡོ་རྣམས་ཐིམ་དཀའ་བར་གྱུར་པ་ན། ཐིག་ལེ་སྣ་ཚོགས་ཀྱི་རྣལ་འབྱོར་ལུས་ཀྱི་དྭངས་མ་སུ་བསྡམས་ས་པས་བཀབ་མས་ཕྲ་རགས་ཀྱི་ཐིམ་ཚུལ་ཅི་རིགས་པ་འཕྲུལ་དུ་འབྱུང་ཞིང་། དེ་ཡན་ཆད་དུ་ཡེར་ཀ་སྒོམ་ལུགས་ཀྱི་རྣལ་འབྱོར་བསྒོམ་ཡང་རུང་། མི་བསྒོམ་ཡང་རུང་སྟེ། གླ་བས་འདི་ཉིད་ནས་འཕོག་སྒྲོལ་ངེས་པར་ངེ་ཤགས་འབྱིན་དགོས་ལ། དེ་ལ་བརྟེན་ནས་ལམ་གྱི་ལྷན་སྐྱེས་སེམས་མཉམ་པར་དབེན་པ་མཐར་ཕྱིན་པ་ཐོབ་ཅིང་། དེའི་སྐད་ཅིག་གཉིས་པར་རླུང་སེམས་ཙམ་གྱི་སྐུ་རུ་གྲུབ་པར་འགྱུར་རོ། དེ་ལྟར་ཡང་། དུས་བཞི་ཤར་ཀུ་ཕྱུར་བ་ཡིས། འགྲུབ་པར་འགྱུར་བ་ཀོམ་ས་པའི་མཆོག །ཅེས་དང་། རྣལ་འབྱོར་མ་འགྲུབ་པ་སྐྱོར་པས། འཕྲུལ་དུ་ཡིད་ཆེས་ཡང་དག་འདུག །ཅེས་སོ་སོར་གཉིས་པ་ལས་སྣ་ཚོགས་ལྟར་ན། བསྐྱེད་རིམ་ལ་རྟེན་ཟད་བརྟན་པ་ཐོབ་པའི་ཚེ། བསྐྱེད་རྫོགས་ལྡན་ཟ་རིག་བསྒོམ་པ་ངང་ལྟ་ངུ་སྟེ། རྫོགས་རིམ་འཕོ་བ་ལོ་སྒྲུབ་ཀྱི་རྣལ་འབྱོར་སྟོང་ཉིད་བསྒོམས་པས་ཐོབ་ས་ཏུ་ལྷ་བར་སྣང་སེམས་ཞུགས་གནས་ཐིམ་གསུམ་བྱེད་ཅིང་། རྩོལ་བ་རྣམས་ཡོར་མི་ཤེས་འགྱུར། རྣམ་པ་ལ་ཚོ་ཆུང་དང་ལྷ་དེའི་ཕྱིན་པ། ལྷུ་ཅོ་འདི་དེ་ཡི་ཡིག་བཞུ་བའི་རྒྱུན་བཀྲུང་མཐུས་ར་བབ་པར་འགྱུར་ཏེ། དེ་སྟེ་ལྷ་བར་འཕྲུང་པའི་ཚེ་དེ་ཉིད་འཁྲུང་པ་རབ་ཚན་སྒྲིལ་བ་ན། རིམ་པས་དབུ་མ་རིན་དང་དུ་བར་འཛོམ་འབྱུང་། དེས་ཐིག་ལེ་ལྷ་བའི་རྩ་མདུད་རྣམས་གྲོལ་ཞིང་། དེ་ནས་ལྷ་སྤྱི་བོ་རྩེ་མདུད་གྲོལ་བར་འགྱུར། སྙིང་པོ་གྲོལ་བས་མཐིན་པ་ཡང་བདེ་སྟོང་དུ་གྲོལ་ཞིང་། ལྟེ་བ་དང་མགྲིན་པ་བྱ་ལ་བས་མཐར་སྐྱོང་བ་ཡང་དཀའ་བ་མེད་པར་གྲོལ་བར་འགྱུར་ཏེ། འོན་ཀྱང་རྣམ་ལ་ཟིན་གཏོང་བའི་ཡང་ཡང་ངུ་ངལ་བས་ལམ་གྱི་དཀའ་བ་དང་། མཆོག་དགའ་ནམ། སྣང་མཆེད་ཀྱི་རྟོགས་པ་བསྐྱེད་ཐུབ་ཅིང་། དེ་ནས་འཇིག་སྒྲོལ་བ་ཀེས་སྤྱང་

554 བས་ལམ་ཀྱི་ལྷུན་གྲུབ་སུ་སྐྱེ་བར་འགྱུར་རོ། །དེ་བཞིན་དུ། ཐིག་ལེ་ཕྱོགས་ཀྱི་རྣལ་འབྱོར་ལུས་ཀྱི་དབུས་སུ་བསྒོམས་པས་ཀྱང་སྣ་སྒོ་ནས་བརྩམས་ཏེ། དཔྱལ་བའི་རྩ་མདུད་ལྷོད་པོ་བྱེད་ཅིང་། དེའི་རྗེས་སུ་གསང་བའི་རྩ་མདུད་དང་
དེ་ནས་ཁ་ཚོར་ལོ་གསུམ་ཙམ་ཉམས་སུ་ལྷོད་པོར་འགྱུར་ལ། མཆུ་རྣ་རོ་བརྒྱུད་གི་རྐྱེན་བབ་གསུམ་ནས་དབུ་མར་རླུང་ཐིམ་དྭངས་ར་ཚ་བ་བར་ཏེ། རོ་མ་ཞི་ལམ་ནས་འགྲོ་བ་སོགས་རབ་མཐོང་བ་ཞེན་རྟོགས་པ་སྐྱེའོ། །ཡང་ཁྲོ་ག་གི་སྣ་ནི་དང་དབུ་མ་ཀྱི་སྐྱེ
སྟོང་གནད་དུ་བསྟན་པ་ཡིན་ནོ། ཐོག་མར་དམིགས་པའི་ཕྱི་ཕྲུག་གི་ནོར་བུ་འདི་བ་དེ་སྐྱོང་འཁོར་ལོའི་ཕྱུར་སེལ་གྱིས་དབང་ཕྱུས་པའི་རླུང་རྣམས་པ་བཟློག་ཅིང་ཐིམ་པར་འགྱུར་དེས་མདངས་ཀྱི་རྩ་མདུད་འགྲོལ་ཞིང་། གཙུག་ཏོར་དང་
སྤྱི་བོའི་རྩ་མདུད་ཀྱང་ལྷོད་པོར་འགྱུར་ལ། ཁྲིད་པར་དེ་དག་དུ་རླུང་ཐིམ་པའི་རྟེན་ཕྱུས་དབུ་མའི་མས་སུ་ཡེ་ཤེས་སུ་ཕྱག་ཞིང་རྒྱས་པར་འགྱུར་ཏེ། ལམ་གྱི་རླུང་གསར་དུ་གྲུབ་ནས། དེས་ལྟེ་ཁོག་སོར་བཞིར་གནས་པའི་ཙཎྜ་ལིའི
མེ་དྲག་ཏུ་སྦར་བར་ནུས། མེ་ལྕེ་དེ་ཉིད་ཀྱི་ཕྱོགས་ཀྱིས་ཀླུ་པའི་ཨ་ཤད་ཀྱང་ཐུང་ཟངས་འབར་བ་ར་ཕྱིར་མོད་ཀྱི། ཕྱར་ལྟོ་བར་ལྷུན་སེམས་ཐིམ་པར་བྱེད་པའི་རྫོགས་རིམ་གཞན་མ་བསྒོམས་ན་ལྟ་བའི་གཏུམ་མོ་སྦྱིན་ཀྱང་བས་ལས
ཐམས་ཅད་ཚངས་བའི་མེས་བྱུང་ངོ་། རོ་མ་ནས་འབར་བས་ཀྱི་མེ་དང་གཏུམ་མོར་གྱི་ཐིག་ལེ་ཙེ་རིགས་པར་བཞུ་ནས་བརྒྱུད་མ་ནས་བབས་ཏེ། ལྟ་བར་འཕྲུལ་པ་ལྷན་མདང་དུ་བྱུར་བ་བ། ལྟ་བའི་གཏུམ་མོ་ཡང་སྐྱིབས་རྐྱལ་ཏེ་ . . . . . .
དབུ་མར་འབར་འཛག་བྱེད་པ་མ་ཚང་དང་འདྲ། དེ་བཞིན་དུ་སྙིང་ཁར་སྒོམ་པ་ལ་ཡང་རླུང་བརྟན་པོ་ཐམས་ཅད་ཀྱི་རྩ་བའི་གནས་སྙིང་ཁ་ཡིན་ཅིང་། ལུས་ཆགས་པ་ན་ཡང་ཐོག་མར་སྙིང་ཁ་ནས་ཆགས། འཆི་བའི་ཚེ་ཡང་མཐར་

༄༅། །རླུང་སེམས་སྙིང་ཁར་འདུ་བས་གང་ལ་གནད་དུ་བསྣུན་པའི་ལུས་ཀྱི་གནས་གཙོ་བོ་ཡིན་ནོ། །འོན་ཀྱང་ཐབས་གཞན་གྱི་འཁྲུལ་མེད་ན་རྩ་མདུད་ཤིན་ཏུ་དཀྲོ་བར་དཀའ་བ་ཡིན་མོད་ཀྱིས། མན་ངག་གི་ཁ་ནད་ཁྲིད་པར་ཅན་གྱིས
ཟིན་པ་ལ་ནི་ཚེ་གསུམ་ཆེན་པོ་མི་དགོས་པ་ཡིན་ནོ། དེ་ཡང་དང་པོར་སྙིང་ཁར་གྲོག་ཞིས་དབང་ཐུས་བའི་རླུང་རྣམས་ཅི་རིགས་པར་ལོག་པས་རྩ་མདུད་འགྲོལ་སླ་བར་འགྱུར་པ་ན་རྡོ་རྗེའི་བཟླས་པ་ཐུབ་པས་སྒོམ་མ་ཐི་སྔུ་བས་འགགས
པ་ཐུར་མ་སུ་བསངས་པ་བ་ཧེན་ཏུ་རྩ་དེ་ལམ་ཡངས་པོར་གྱུར་ཅིང་རྩ་མདུད་རྣམས་ཀྱང་ལྷོད་པོར་འགྱུར་རོ། །སྙིང་ཁའི་རྩ་མདུད་ལྷོད་པོར་གྱུར་པས་ལྟེ་བ་དང་མགྲིན་པ་ཡང་རིམ་གྱིས་ལྷོད་པོར་འགྱུར་ལ། མགྲིན་པ་ཡི་རྡུལ
པས་སྤྱི་བོ་ཡང་སྟེ། འཁོར་ལོ་གཞན་རྣམས་ཀྱི་རྩ་མདུད་ལྷོད་པོར་གྱུར་པ་ན་དམིགས་པ་གཏོད་ས་སྙིང་ཁ་ཁོ་ནར་བྱས་ཀྱང་འཁོར་ལོ་གཞན་རྣམས་ཀྱི་རླུང་ཡང་རང་གནས་སུ་འདུ་སྟེ། ཐིམ་པ་ལ་སོགས་པའི་[illegible] ཡེ་ཤེས་ཀ་ཏུམ་མོ་དཔར
ཏེ། དེས་ཀྱང་སྙིང་ཁའི་རྩ་མདུད་ཐེ་ཚེ་རིགས་པ་ཡ་རྡེག་ལ་ཁྲིད་པར་ཀོ་ངྲེ་བཤད་པ་བཞིན་ཀྱིས་པར་འཇོག་ཐུབ་མོད་མ་ཡིན་པ་གྲུབ་པའི་ཚེ། ལྷན་དང་རྡོད་དང་། ནམ་སྙིའི་དུས་ཀྱི་ཁྲང་པར་གསུམ་ཨཿ ཧཾ་[illegible] ཀ་མི་དཀྱུ་ཁ་ཅི་ཞིང་འདྲུས
བསྡུ་ཏེ་པར་འགྱུར་ཞབ་ཞེན་སྙིང་ཁའི་རྩ་མདུད་གྲོལ་ཞིང་རྩ་རྣམས་རྒྱས་པས་རླུང་དང་ཁམས་ཀྱི་བགྲོད་པ་གནས་དེར་རིམ་གྱིས་ཐིམ་པར་འགྱུར་བ་ཡིན་ལ། དེ་ཐིམ་པ་ལ་ནས། ལམ་གྱི་དཀའ་བ་བདང་མཆོག་དགའ་སྐྱེ་བ་སྤྲོག་ཀ་སྟོང
བཞེད་དོ། སྤྱིར་རང་ལུགས་ལ་བརྟེན་པའི་རྫོགས་རིམ་གྱི་གཙོ་བོ་ཏུམ་མོའི་མེ་དམིགས་ཡིན་ཡང་། འདིར་ནི་འདི་ཉིད་གཙོ་བོ་ཡིན་ཏེ། སློབ་དཔོན་རིན་ཆེན་འབྱུང་གནས་ཀྱིས་ཀྱང་འདི་ལྟར་བཤད་དོ། །དེ་ལ་ཉི་ཟླ་ཁ་སྦྱོར་དུ་བྱེད་པའི།

སྙིང་ཁ་བའི་ཐིག་ལེ་དེ་ཉིད་དཀྱིལ་དཀར་དམར་ཁ་སྦྱོར་དུ་གནས་པ་མཚོན་ཅིང་། དེའི་ནང་དུ་ཐིག་ལེ་ཕྲ་མོ་སྙོམ་པ་ནི། །དཀར་དམར་དེའི་དབུས་ན་རླུང་རྫོང་གི་རང་བཞིན་ཅན་ཙན་ཚེ་སྲོག་གི་དངོས་པོ་སེམས་ཀྱི་རྟེན་ཕྲ་ཤོས་གང་ཡིན་པ་དེ་ཡིན་ཏེ། འདི་ལ་འོད་ཀྱི་ལྷུབ་པ་ཡི་གེའི་འཕྲེང་བ་དང་བ་རྩས་ཕུ་དཀྲི་བཞི། དབུས་ཀྱི་རླུང་གི་ཐིག་ལེ་དེ་ལས་རོ་རྐྱང་དུ་རྒྱུ་བའི་ག་ཟུང་འཛིན་ཀྱི་རླུང་རྣམས་འབྱུང་བའི་གཞི་རླུང་ཕྲ་མོ་སྲ་དང་རྟོག་པ་བསྐྱེད་པར་བྱེད་པས་སྣང་གི་ཐིག་ལེའི་དབུས་ཕྱུག་ནས་བྱུང་སྐྱེ། རླུང་དེ་ཉིད་དབྱུ་བའི་རྩ་ཤེལ་ཆ་ཏ་ཕྲ་བ་ག་སུམ་དཀྲིས་རྒྱ་གྲམ་རིས་ཀྱིས་ཐིག་ལེ་ལ་ཁ་སྦྱོར་བཅིངས་པའི་ནང་དུ་འོད་ཟེར་ཞིང་རྒྱུ་བ་དེ་མཚོན་ནོ། །ཡང་ཐིག་ལེ་དཀར་པོ་ནི་བདེ་བ། དམར་པོ་ནི་གསལ་བ། དབུས་ཀྱི་ཐིག་ལེ་ནི་སྟོང་པ། རིམ་ཕྱེད་བཅས་བདུན་ལས་བདུན་ནི་དོན་ཡོད་སོགས་རྣམ་ཤེས་ཚོགས་བདུན། ཕྱེད་པ་ནི་ཀུན་གཞི་རྣམ་ཤེས་སོ། །ཞེས་ཕལ་ཆེར་འཆད་ལ། རྗེ་བཙུན་མར་པའི་མན་ངག་ཐུན་མོང་མ་ཡིན་པ་ལས་ནི། རིམ་ཕྱེད་བཅས་བདུན་དང་བཤད་པ་མཐུན་དགག་བ་ལ་སྟེ། དོན་དམ་ཕྱེད་དང་བདུན་ནོ། ཕྱེད་ནི་དོན་ཡོད་མཚན་ལ། དྲུག་ནི་རྣམ་ཤེས་ཚོགས་དྲུག་ཉེ་བར་སྦྱོར་ཀུན་གཞི། བཟང་པོའི་ཐིག་ལེ་ནི་ཆོས་ཉིད་དོ། དེ་སྐྱོན་གྱིས་མ་གོས་པའི་བརྡ་དང་དཀར་པོ། སྒྲུས་བ་སྐྱུང་ལ་པའི་བརྡ་ར་རྒྱམ་པོ། རྟོགས་དཀའ་བའི་བརྡ་རྨ་བྱ་ཕྲ་བ་སྟེ། རྣམ་པར་ཤེས་པའི་ཚོགས་བདུན་ནི་ཕྱེད་དང་བདུན་གྱི་རྩ་ལ་བརྟེན། ཀུན་གཞི་ནི་ཐིག་ལེ་ཁ་སྦྱོར་ལ་རྟེན་ནོ། །ཞེས་གསུངས་སྐྱེ་ཤིན་ཏུ་ལེགས་པར་མཛད་དོ། །སྤྲ་མོ་སྣགས་ཀྱི་རྣལ་འབྱོར་ལ་ཡང་རྡོ་རྗེའི་བཟླས་པ་དང་འབྲེལ་བ་རྣམས་ཀྱིས་རླུང་ལས་སུ་རུང་ཞིང་རྩ་མདུད་ཡང་གྲོལ་བྱས་ནས། ཐུམ་པ་ཅན་གྱི་སྦྱོར་བས་ཐོག་མར་དབང་པོའི་སྒོ་རྣམས་ཀྱི་རླུང་ནང་དུ་བསྡུ་ཞིང་། རིམ་གྱིས་སྐྱེ

༄༅། །བར་ཐིམ་པར་འཆར་ཞལ། དེས་ཀ་དུས་མི་འབར་བ་ལ་སོགས་པའི་ཐུབ་ཐོ་དོ། དེ་ལྟར་ན་འོག་གསྒོ་སྒྲགས་ཀྱི་རྣལ་འབྱོར་རྩེ་ཐམས་ཅད་དང་འབྲེལ་བར་འབྱུང་མོད་ཀྱི། །དེ་གཅིག་ཕྱུལ་ལམ་རྫོགས་པ་ལྟར་བ་ཤད་པ་རྣམ་ལའི། དེ་ཉིད་ཀྱང་རྣ་རྫུ་སྦྱང་བ་སོགས་སྔོན་འགྲོ་གཞི་ཉན་ལ་བལྟོས་པ་ཡིན་པའི་ཕྱིར། སྔོན་འགྲོའི་རྫོགས་རིམ་ལ་གཙང་ནང་མ་བརྟེན་པ་མི་སྲིད་པས་རྫོགས་རིམ་གྱི་རྟོགས་པ་རྫོགས་པར་བསྐྱེད་པ་ལ་སྔོན་འགྲོ་དང་འོག་སྒོའི་རྣལ་འབྱོར་གཉིས་ཀ་དགོས་ཀྱི། པ་སྒྲུབ་པ་རེ་རེ་ལ་ཚོག་པ་ཙམ་ཡིན་ནོ། དེ་ལ་ཐུག་རྒྱ་སྦྱོག་རྩོལ་དུ་འགྲོ་བའི་གཞན་ཐམས་ཅད་ནི་སྲིད་དང་ཏུ་བར་ཤེས་པར་བྱའོ། །དེ་དག་བསྒོམ་པའི་རིགས་ནས་སླབ་སོ་སྒྲ་སྒྱུ་མ་གསུམ་རྒྱུད་ཀྱི་གདམས་པ་བསྒོམ་ཞག་ཀྱང་དུང་མ་བསྒོམས་ཀྱང་རུང་སྟེ། ལམ་གྱི་དགོས་པའི་རྟོགས་པ་ཉམས་སྐྱེས་པའི་ཚེ། །གཉིད་ཀྱི་འོད་གསལ་ལ་རང་སྟོབས་ཀྱི་བསྒོམ་པར་ཙུ་ཤེས་ཤིང་། དེ་ཉིད་རྟེ་བཟང་དུ་འགྱུར་ལ་སྨི་ལམ་དང་བྱུང་མི་ཚེ་ཚས་ཐམས་ཅད་དུ་ལྷ་སྐུ་ཡི་སྣང་བ་རྣ་རིགས་པ་འབྱུང་ཞིང་། ལྷ་སྐུ་ཤར་རང་དམ་ཤར་རུང་། སྣང་སྟོང་སྒྱུ་མ་ལྟ་བུའི་སྒྱུ་ལུས་འཁོར་ཡུག་ཏུ་འབྱུང་ངོ་། ཀྱང་སེམས་ཙམ་གྱི་སྣ་སྒྲུབ་པ་ཕན་ཆད་ནས་སྒྲིལ་ལམ་ཡང་མཉམ་གཞག་སྒྱུ་མ་བཞིན་ཏུ་འབྱུང་ངོ་། རྗེས་ཐོབ་ཐམས་ཅད་དུ་ལྷ་སྐུའི་སྣང་བ་དང་མི་འབྲལ་བ་ཡིན་ནོ། དེ་ལ་དལ་ལས་དང་པོ་པ་རྣམས་ཀྱིས་སྒྱུ་མ་གསུམ་རྒྱུད་ཀྱི་གདམས་ངག་བསྒོམ་སྟེ། ལམ་གྱི་དགའ་བའི་རྟོགས་པ་མ་སྐྱེས་བར་དུ་ཡང་དེ་རྣམས་སོ་རྗེས་མ་རྟོགས་པ་རྒྱུད་ལ་སྐྱེ་བར་འགྱུར་ཞིང་། ཕྱིན་པ་དང་དེས་གཞི་དེ་དག་སྐྱེ་བ་ལ་ཞི་ཉི་ཏུ་ཟུར་བའི་ཕྱིར། རྡོ་རྗེ་སེམས་དཔའ་དེ་སེང་ལྡེམ་དཔྲ་གནོས་སོ། དེ་ལ་སྒྱུ་མ་གསུམ་ནི། མངོན་སུམ་སྒྱུ་མ་དང་། རྨི་ལམ་སྒྱུ་མ་དང་། བར་དོ་སྒྱུ་མའོ། །དེ་དང་འབྲེལ་ཆས་བཤད་པ་གསུམ་གསུང་ངེས་སོ།

558 འོད་གསལ་ལ་ཆོས་སྐུ་དང་བསྲེ། དེ་བཞིན་དུ། མཉམ་གཞག་སྒྱུ་མ་ལོངས་སྐུ། །རྗེས་ཐོབ་སྒྱུ་མ་སྤྲུལ་སྐུ། གཉིད་འཐུག་ཆོས་སྐུ། རྨི་ལམ་ལོངས་སྐུ། །གཉིད་སད་སྤྲུལ་སྐུ། འཆི་བ་ཆོས་སྐུ། བར་དོ་ལོངས་སྐུ། སྐྱེ་བ་སྤྲུལ་སྐུ་དང་བསྲེ་བའོ། །ཡང་
འོད་གསལ་ལ་ཆོས་སྐུ། རྨི་ལམ་ལོངས་སྐུ། སྒྱུ་ལུས་སྤྲུལ་སྐུ་དང་བསྲེ་བ་སྟེ་གསུམ་དུ་ཡང་མཛད་ལ། བསྲེ་བའི་དོན་ནི་ལམ་དུ་བྱེད་པའོ། །འདི་དག་གི་དོན་རྒྱས་པར་གཞན་དུ་བཤད་པར་བྱའོ། །གསུམ་པ་དམ་ཚིག་ལ་བཟའ་བའི་དམ་ཚིག
དང་། བསྲུང་བའི་དམ་ཚིག་གཉིས་ལས། དང་པོ་ཤ་ལྔ་ཀྱི་བཟའ་བའི་དམ་ཚིག་ནི། ཁ་ཟས་བདུད་རྩིར་བྱིན་གྱིས་བརླབས་ནས་བཟའ་བ་ཡིན་ལ། མཆོག་གི་བཟའ་བ་ནི་དམ་ཚིག་མཆོག་བདུད་རྩི་ལྔ་ལ་བྱ་བ་རྟེན་པ་སྟེ། དེ་དག་ཀྱང་ཙམ་ཞིག
ཆེན་པོའི་དེ་རྗེས་སུ་བཞི། རི་ལུ་ཆེན་པོ་བླང་བར་བྱ། ཅེས་དང་། མཐེ་བོང་དང་ནི་སོགས་དང་། དམ་ཚིག་སྒྲུབ་པའི་དམ་པ་སྟེ། །ཞེས་པ་ནས། འདི་ནི་རྒྱུད་འདིར་གསུངས་ཀྱི་ གཞན་དུ་སྦས། ཞེས་པའི་བར་རྣམས་ཀྱིས་རྒྱས་པར
ཤ་བཤད་ཅིང་། ཡི་གེ་ཡོ་བ་བརྒྱུད་སྐྱོང་བ་སོགས་ཀྱིས་བྱིན་བརླབས་ཀྱང་བསྟན་ལ། སྤྱོད་པ་སྤྱོད་པའི་ཚེ་གཙང་མས་ཀྱི་ཚོར་ཕྲལ་ཡང་ཅི་རིགས་པར་སྤྱོད་དོ། མཆོད་པའི་དམ་ཚིག་གི་བཟའ་བར་ཚོགས་ཀྱི་འཁོར་ལོའོ། རྣལ་འབྱོར་དཔའ
ཆེ་འདུ་གཏག་རོལ་ཏེ། ཞེས་དང་། ཉིན་རེ་རེ་བཟླ་བ་བཀྲུད་བའོ། །ཞེས་པས་བསྟན་ཅིང་། གཞན་ཡང་ཅི་རིགས་པར་སྦྱར་རོ། །གཉིས་པ་ནི། རྒྱུད་འདིར་རྒྱས་པར་མ་གསུངས་ཀྱང་། དེ་ལྟར་རྟག་ཏུ་གསུམ་ལྡན་པས། །ཞེས་པས་ཟུར་གྱིས་བསྟན
པ་ཡིན་ནོ། །དེ་ཡང་རྩ་བའི་ལྟུང་བ་བཅུ་བཞི་པོ་རྣམས་ཕལ་ཆེན་ཐུན་མོང་ཡིན་པའི་རྒྱུད་ཀུན་ལས་བྱུང་བ་ཡིན་པས། དེའི་གཉེན་པོ་བསྟན་པའི་ཕྱིར་དམ་ཚིག་བསྲུང་ཚུལ་ཁྱད་པར་ཅན་ཡིན་ནོ། བཞི་པ་ནི། འགའ་ཞིག་རྒྱུད་འདིའི

༄༅། །ལུགས་ལ་སྦྱོང་བའི་རྣམ་བཞག་མི་དགོས་པར་འདོད་པའང་རྒྱུད་ཡོད་ཀྱི། །སྤྲོས་བཅས་ཞེན་ལ་བསམས་མ་ནུས་ཉི་རྩ་ང་ཡང་ཟིན་ཀྱི། སྤྱིར་སྤྱོད་པ་མ་སྤྱད་པར་འབྲས་བུ་མཆོག་ལ་སྦྱོར་དུས་པ་འདི་མི་སྲིད་དོ། ཡང་ཁ་ཅིག་རྒྱུད་
འདི་ལས་སྤྱོད་པ་མ་བསྟན་པར་འདོད་པ་ཡང་རྒྱུད་དོན་མི་ཤེས་པའི་རྣམ་འགྱུར་རོ། །དེས་ན་སྤྱིར་འོག་སྔོའི་རྫོགས་རིམ་སྨིན་བྱེད་ཐམས་ཅད་ཀྱང་སྤྱོད་པའི་གྲོགས་སུ་དགོས་ཤིང་། ཁྱད་པར་རྡོ་རྗེ་རྣལ་འབྱོར་མ་རྣམས་དང་། རྣམ་པ་
ལྔ་ཚོགས་པ་ཕྱག་རྒྱ་ལ་སྦྱར་ན། རྣལ་འབྱོར་བདག་ཉིད་སྣོན་པར་བྱེད། ཅེས་པས་སྤྲོས་བཅས་ཀྱི་སྤྱོད་པ་བསྟན། འདོད་པ་ཀུན་ལ་རྗེས་སྤྱོད་པ། སོགས་ཚིག་རྐང་གསུམ་གྱིས་སྤྲོས་མེད་ཀྱི་སྤྱོད་པ་བསྟན། རྣལ་འབྱོར་ཕྱིར་བཀོད་དང་ཡང་
དགོས་ཤིང་། །ཞེས་པ་ལས་ནི་ཀུ་སུ་ལི་དང་ཀུར་བྲུག་ས་ཤ་ཞགས། རྒྱལ་ཁྲུལ་ཆེན་པོ་རང་བཞིན་སྤྱོད་པ། །སོགས་པ་དང་། རྒྱུ་རྣམས་ཐམས་ཅད་ཡོངས་རྫོགས་པ། སོགས་ཀྱིས་སྤྲོས་པ་ཆེས་སྤྲོས་མེད་ཀྱི་ཚལ་ལུགས་སྦྱར་བ་དང་། ཤེས་རབ་མ་
བསྟན་ནོ། རྣག་ཁྲག་མ་ཟས་ཟ་ན་དོན་བྱེད་པའོ། །ནས། རྣལ་འབྱོར་གྱི་མ་དང་ལྡན་ཅིག་སྤྱོད་ཀྱི་པར་གྱིས་སྤྱོད་པའི་བྱ་བ་རྣམས་བསྟན། མཚན་དཔེ་གཞན་ལ་རྒྱུ། རྣམ་པ་ལས་རྣལ་རྒྱལ་སོགས་སྤྱོད་པ་གསུམ་གྱི་རྣམ་བཞག་དུ་ས་དང་འབྲས་བུ་ཉེ་བར་
བསྟན་པར་བཞེད་པའམ། སྤྱོད་པ་སྤྱོད་ཐབས་ཀྱི་གཞུང་ཆོག་ཙང་ཡང་དོན་ཞིག་ཏུ་རྒྱས་སོ། །ལྷ་བ་སྣ། དཀྱིལ་ཀྱི་རྒྱུད་བཤད་དང་། མཚན་གཉིས་གསལ་བར་མི་འབྱུང་པས། དཔལ་རྡོ་རྗེ་གདན་བཞི་ལས་ནུས་པ་སྦྱོང་བ་ཉིད་དུ་ཀྱི་སྒྲུབ་མཐའ་དབང་
གི་རྟེན་འབྲས་ཅིག་བུ་འཕགས་ཡུལ་ལྷོ་ཕྱོགས་ཀྱི་རྒྱུད་དང་། བྱིན་པ་སྒྲུབ་ཆེན་ཞི་བ་སྦས་པའི་མན་ངག་མདོ་ཙམ་བརྗོད་ན། རྫོགས་རིམ་གྱི་རྣལ་འབྱོར་སྤྲོས་ཀྱང་རུང་། མཁྲིས་ཀྱང་རུང་། སྐྱེད་རིམ་ལ་ཕྱི་ནང་ལ་ཐེབ་ཙ་ཚོགས་ཀྱི་ལམ་སྒྲོད་པ་ཡིན་

560 ཧྲཱིཿ བསྐྱེད་རིམ་ཨ་ཐ་སྤྲོས་ས་པར་རྫོགས་རིམ་གྱིས་མཆོག་ཉམས་ལ་མཐར་དང་། རྫོང་འབྲིང་ཚམ་བགྲོད་པ་འཁང་ཡོད་མེད། རྫོང་ཆེན་པོ་ཕྱིབ་པ་ལ་ནི་རིམ་པ་གཉིས་ཀ་སྒོམ་དགོས་པ་བཞིན་ཡིན་ནོ། ཞེས་པ་འདི་ནི། ཐེག་པ་ལྷུན་སྡེ་དཔར་རེམ་པའི་ཚིག་ཀཿ དེ་ལ་ལྟ་དང་དོན་ར་བདག་ཉིད་དང་། སོགས་དང་། ལམ་དང་གྲུབ་པ་ཆུད་དུ་རྣམས་ཀྱིས། ཚོགས་ལམ་གྱི་ཡོན་ཏན་གཙོ་བོར་བསྟན་པ་རབ་ཚ་དབྱེ་ན་ལ། ཁྱད་པར་དུ་ནི། རྣལ་འབྱོར་པ་ཡི་གྲུབ་སྦྱོར་ཚས། །འབྲལ་དུ་ཡིད་ཆེས་པ་ང་དག་འདུག ཅེས་པས་བསྟན། རྗེ་མོ་ནི། ཐམས་ཅད་ཀྱིས་རྗེ་མི་མཐོང་ཞིང་། །སོགས་ཀྱིས་བསྟན། བཟོད་པ་ནི། དེ་ཕྱིར་ཡེ་ཤེས་འདི་གསང་ཞིང་། །མི་གསལ་ཡི་གེ་མེད་པའོ། །ཅེས་པས་བསྟན་ཏོ། གཏེར་མི་བཞིན་ནུས་པ་བརྙེད་པ་དང་། ཡེ་ཤེས་ཀྱི་རྩ་འགྲུབ་པ་དང་། རང་བཞིན་བརྒྱུད་པ་རྩ་བ་རྣམས་རྟོག་གསལ་བ་འཁོག་ས་པ་རྣམས་སོ། །ཆོས་མཆོག་ནི་དུས་བཞི་ར་ཚ་ཏུ་སྦྱོར་བ་ཡིས། །ནས་སྐྱོད་ཀྱུ་ལུས་ནི་བྱུང་བའི་རྣམས་ཀྱི་ངར་ལ། མཐར་ཐུག་གི་ཞབ་པས། ཐ་ཕྱོགས་ལས་ཀྱི་མངོན་སུམ་དང་། མཐར་ཐུག་གི་མངོན་གྲུབ་གཉིས་ཀ་སྟོན་པའི་དང་པོ་དེའི་སྒྱུར་བལ་ཕྱུག་ས་ལ་བསྟན་ནོ། །ཚོར་དེ་བརྩོན་འགྲུས་ཆེན་པོ་དང་། སོགས་ཀྱིས། གསང་སྤྱོད་ཀྱི་ཕན་ཡོན་དང་། ལྷ་དེ་མིག་དང་སོགས་ནས་ཀྱིས། སྙིན་པའི་སྤྱོད་པའི་འབྲས་བུ་དང་། དེ་ཡི་ཚེན་རྣམ་སོགས་ཀྱིས། །ཀུན་བཟང་གི་སྤྱོད་པའི་ཕན་ཡོན་བསྟན། དབང་ཞིང་གཤེགས་པ་ཀུན་གྱི་དཔལ། །སྔགས་ཀྱིས་བྱུགས་ལ་ས་རྣམ་རྒྱལ་གྱི་སྤྱོད་པ་ཡི་ཕན་ཡོན་བསྟན་ལ། དེ་ལྟར་རྒྱན་དུ་སོགས་ཀ་སྤྱོད་པའི་དུས་ཀྱི་ཁྲིད་པ་ར་ཏོ། །གྲུབ་པ་ཀུན་ལས་འཕྲོག་པ་དང་ནས། ཡོལ་མོ་ལས་བྱུང་མི་ཁྲིད་ཀྱི་བར་དང་། རྣལ་འབྱོར་མ་ཀུན་སྤྱོད་བཞི་མ། །ཞེས་པ་ནས། རྣལ་འབྱོར་དབང་ཕྱུག་བྱེད་རིག་པ། །ཞེས་པའི་བར་གྱི་སྐྱེ་ཉེ་ལྔེན་པའི

༄༅། །བཤད་པས། །བྱང་འཇུག་ཐོབ་པའི་ཡོན་ཏན་རྣམ་སྣ་བསྟན་ནི། །ཕན་ཡོན་གཞན་རྣམས་ནི། །བསྐྱེད་རིམ་དང་། སྟོང་ཉིད་རྫོགས་པ་སོ་སྐྱེ་ཐོད་ཀྱི་ཕན་ཡོན་ཡིན་ནོ། །གསུམ་པ་འབྲས་བུ་རྒྱུད་ཀྱི་རྣམ་པར་གཞག་པ་ནི། འབྲས་རྒྱུད་དངོས། རྫོགས་པའི་སངས་རྒྱས་ཀྱི་གོ་འཕང་ཡིན་ལ། ཐུན་མོང་གི་དངོས་གྲུབ་དང་ལས་ཚོགས་བཞི། འབྲས་རྒྱུད་དངོས་མ་ཡིན་ཡང་། དེའི་ཕྱོགས་མཐུན་ཡིན་པས། འདིར་བཤད་དོ། དེ་ལ་དངོས་གྲུབ་ཕྲ་མོ་དེ་དག་དང་། ལས་ཚོགས་རྣམ་བཞི་ནི་ངོ་བོ་ཐབས་ཀྱི་རྒྱུད་ཡིན་ནོ། སྒྲུབ་པ་པོའི་བསོད་ནམས་ཀྱི་ཚོགས་རྫོགས་སྒྲུབ་པར་བྱེད་པའི་ལྷ་ཡིན་པའི་ཕྱིར། འབྲས་རྒྱུད་དང་ཕྱོགས་མཐུན་པའི་རྒྱུ་མཚན་ནི། གཉིས་སྣང་ཀྱི་འབྲས་བུ་ཡིན་པའི་ཕྱིར་དང་། རང་ཉིད་རང་བང་རྒྱལ་ངང་གྲོལ་བའི་གོ་འཕང་གི་གནས་ཐོབ་ཅིང་། དཀའ་བ་མེད་པར་[illegible]ཀྱི་དོན་འགྲུབ་པ་ཡིན་པའི་ཕྱིར་རོ། །འདི་ལ་གཉིས། འབྲས་བུ་ཐུན་དང་ཐུན་ལས་ཚོ་ཕྲ་མ་བརྒྱད། འབྲིང་པོ་ཐུན་མོང་གི་དངོས་གྲུབ་བརྒྱད། ཆེན་པོ་མཆོག་གི་དངོས་གྲུབ། དང་པོ་ནི། ཞི་དེས་པ་དང་ཉི་རིངས་པ་དང་། གསང་ངར་རྩ་བསྒྲུབ་པ་ལ་སོགས་དང་། དབང་དང་དགུག་པའི་ལས་རྣམས་དང་། ཞེས་དྲུག་དང་ཞེ་འགྲས་པ་དང་རྨུགས་པ་ཉིད། །ཅེས་པ་སྟེ་བརྒྱད་དོ། ཀ་ཆ་དྲུག་གི་ལས་ཚོགས་རྣམས་ཀྱང་དབང་དང་དྲག་པོའི་ལས་ཀ་གཉིས་སུ་ཤལ་ཆེར་འདུས་ཤིང་། ཆ་ལྟས་འགག་ཞིག་ཉེ་གསང་པ་རང་དང་སྐྱུ་ངོ། །གཉིས་པ་ནི། མིག་སྨན་རྐང་མགྱོགས་རལ་གྲི་དང་། །ས་འོག་མཁར་འགྲོ་པ་ཉིད་དཀྲུང་ངོ། གུ་ཞན་ཀྱི་ཁྲི་ཁྲིམ་ལོགས་ས་སྤྱུབ་པ་དང་། མི་སྣང་བ་དང་བཅུད་ལེན་ཡང་རྣམས་ཏུ། ཞེས་དང་། དེ་བཞིན་ན་ས་འོག་འགྲོ་བའོ། །རིག་འཛིན་ཚེ་ལ་ཚོ་ལོ་བསྒྲུར་ཉིད་འགྱུར། །ང་ཆེ་བ་མེད་ཅིང་ཀུ་ལ་བ་མེད༔ །རྣལ་འབྱོར་སྐྱ་མའི་རིག་པ་ནི། །འདི་ཡིས་ཆ་བ་མེད་པར་འགྱུར། །ཅེས་པའི་རྣམ་པ་མེད་པ་དང་། །ནབ་མེད་པ་གཅིག་ཏུ་བསྒོམས་ནས། ནང་འཇོམས་ཀྱི་དངོས་གྲུབ་ཞེས་བྱ་སྟེ། དེ་སྐད་བརྒྱུད་དོ། གསུམ་པ་ནི། དེ་བོ་སྐྱུ་བ་ཞི་ཡིད་དང་

562 ཁྲིད་ཚེ་ལ་ཡེ་ཤེས་ལྷ་ལས། ངང་པོ་ནི། ཧི་ལྷུར་སྐུ་ཀ་སུམ་མཆོག་སྟེར་བ། །ཞེས་དང་། ཟབ་མོ་སྨད་ལས་རྒྱས་བསྟན་པའོ། །ཞེས་པས་སྤྱིར་བསྟན་ཅིང་། སངས་རྒྱས་བྱང་ཆུབ་གནས་ཞི་བ། ཞེས་པས་ཆོས་སྐུ་དང་། དེ་ཉིད་སྣང་བ་མེད་
པ་ཏ་གྲུ་ཎ། །ཅེས་པས་ངོ་བོ་ཉིད་སྐུ་དང་། རྒྱན་རྣམས་ཐམས་ཅད་ཡོངས་རྫོགས་པ། སོགས་ལ་མཐར་ཕྱུག་གི་བ་ཤད་པས་ལོངས་སྐུ་དང་། གདུལ་བྱི་སྤྱི་སྐྱོང་སངས་རྒྱས་རྣམས། །ཞེས་པས་སྤྲུལ་པའི་སྐུ་དང་། ཧཱུྃ་ཧྲཱི་ཏ་ཧཱུྃ་ནི།
པ་ཆེན་པོ་དང་། ཅེས་སོགས་ཀྱིས། །དཔེ་གཞི་བདེ་ཆེན་གྱི་སྐུ་ཡང་བསྟན་པ་ཡིན་ནོ། །གཉིས་པ་ནི། རང་བྱུང་ཡེ་ཤེས་ལྷུ་ལྷུན་འབྱུར། ཅེས་པ་རང་། སེམས་དང་སེམས་མེད་སེམས་ཉིད་རང་བཞིན་ནོ། །སོགས་ཀྱིས་བསྐྱེད་ཅིང་
འདི་རང་གྲོལ་ལས་ནི་ལམ་ལ་ཁྲི་ཞག་ཡོན་ཏན་སྤྱོད་བྱེད་ཐམས་ཅད་ཀྱི་རྒྱུ་སྤར་བ་ཤར་བར་ཡང་འགྱུར་ཞིང་། ཆོ་ག་འི་ཐབས་ནི་རྣམ་པ་སྣ་ཚོགས་བསྟན་པ་ཡི། །ལྷ་མོ་ཡིད་ལ་འདོད་པ་རྣམས་ནི་གསུངས་པའོ། །ཅེས་པས་སྤྱིར་
བསྟན་ཅིང་། འབྲས་བུའི་རྒྱུད་ལ་དོན་ནི། ཕྱག་འཚལ་ཀྱིས་ཀྱང་བསྟན་ནོ། ཆོས་སྐུ་དང་དང་པོ་གསུམ་གྱིས། སྐུ་གསུམ་ཡེ་ཤེས་ལྷ་དང་། ལྷག་མ་ལ་འཕྲིན་ལས་གསལ་བར་བསྟན་པའི་ཕྱིར་རོ། །དེ་རིང་ནི་བ་ཤད་པའི་སྐབས་དེ་ཚིག་བསྡུ་པ་དང་ཡང་
ཀྱི་ཡིམ་སྡོང་ང་ཕྲེང་བ་ཀྱི་རྣམ་གྲངས་སྤྱོད་པ་རྒྱ་སྤར་ལྷམ་འཕྲིན་ལ་ལུང་ཐོབ་པས་རྫོགས་པར་འགྲུབ་དགོས་སོ། ངེ་དེ་ལྟར་བ་ཤད་པ་དེ་རྣམས་སུ་ལུང་དང་རིགས་པས་གྲུབ་པའི་མཐའ་རུ་ང་ཟད་པ་རྫོགས་པར་སྟོན་པ་ཡི། སངས་རྒྱས་མཁའ་འགྲོ་ལ་
ཕྱག་འཚལ་ལོ། །རྣམ་པར་ཤེས་པའི་ཡུལ་ཡིན་ཕྱིར། དངོས་པོ་ཐམས་ཅད་རང་བཞིན་མེད། དངོས་པོ་ཡོད་པ་མི་སྲིད་ཕྱིར། །དངོས་མེད་ཅེས་བྱ་གང་ལ་ཡོད། །ཐ་སྙད་པ་ཡི་ཚད་མ་ལ། །སྣང་བའི་ངོ་བོ་ཡོད་མིན་ན། །རྟོག

༄༅། །ཕས་བཏགས་པ་ཙམ་ཞིག་གི །མི་སྣང་དངོས་མེད་ལྟ་ཅི་སྨོས། །དངོས་དང་དངོས་མེད་ལས་གྲོལ་བའི། །གཉིས་མེད་ཡེ་ཤེས་རྟག་ཏུ་ཡོད། །ཉམས་ཡང་འགྱུར་བ་མེད་པའི་ཕྱིར། །འདི་ནི་རྟག་ཅིང་བརྟན་པ་ཡིན། །ཡེ་སྔེ་
ཕོན་ནས་སྐྱེ་བའི་ཕྱིར། །དོན་དམ་ཡིན་པར་རྒྱལ་བས་གསུངས། །རྣམ་ཤེས་བསླུ་བར་མི་བྱེད་དོ། །གསོག་གསོབ་བརྫུན་པ་མ་ཡིན་ནོ། །ཕྱོགས་དང་དུས་ཀྱི་མ་བསྡུས་ཤིང་། །སྣང་ངང་རྡོ་ཡ་པའི་ལྕུག་མ་ཉིད་ལ། །གཉེན་པོ་ས་
མི་འཇོམས་ངེས་འབྱིན་མིན། །ཀུན་རྫོབ་བཤལ་བས་མི་སྤྱོད་ཅིང་། །དཔྱད་པའི་ཡུལ་དུས་ཆུར་བའོ། །དེ་ལྟར་རྟེན་པར་འཛེགས་པ་ཡིན། །ཁྱད་ཆོས་བརྒྱད་དང་བྲལ་བའི་ཕྱིར། །འདི་ནི་བདེན་པ་གཉིས་ཡིན། །སྨྲོས་ང་ཀི་ཨཊྚཏ
ཨཱ་ཏི་རྒྱུད་སྣང་ལུགས། །སྨྲོས་བསྐོ་དཔེ་ཅི་མཚན་མ་མེད། །ཤེས་བྱ་ཤེས་ཀྱི་གནས་ལུགས་འདི། །སྔོ་དང་ལ་བརྗོད་བྲལ་ཞེས་ལྟ་བ་རྟགས། །རྒྱུ་རྐྱེན་ཐབས་རྒྱུད་འབྲས་རྒྱུད་ཅེས་ལ་བྱ། །དོན་དམ་དང་བཅས་གསུམ་པོ་དེ་ཙམ་
ཉིད་འཇུག་ཤེས་ཀྱི་གནས་ལུགས་བདེན་པ་ཡིན། །ཀུན་རྫོབ་ཀྱི་ནི་གསུམ་པོ་ཐ་དད་དོ། །གཞི་ཡི་ཤེས་རབ་དང་ལམ་གྱི་ཆོས་ཉིད་དང་། །འབྲས་བུ་དམ་པའི་དོན་གྱི་ངེས་རྒྱུས་གསུམ། །ཆོས་ཅན་དང་ཐང་གི་མིང་འདོགས་ཐ་དད་ཙམ་
དེ་ཡི་ཀ་དག་ངོ་དང་པ་རྣམས་སྣ་བ་ཡང་དེ་བའང་མེད། །སྣ་ཚོགས་པ་འཁོར་བ་ཆེ་ཆོས་ཀྱི་རྒྱ་རྒྱུད་དང་། ཐམས་ཅད་ཡོད་ཡོད་རྩལ་ཉམས་སྐྱོང་ཐབས་ཀྱི་རྒྱུད། །གསར་ཐོབ་ཞེན་དང་རྣམ་སྣང་བའི་འབྲས་བུ་རྒྱུད་དེ། །གསུམ་པོ་འདི་དག་ཀུན་རྫོབ་
བདེན་ཡིན། །ཆོས་ཉིད་གསལ་ཡང་རང་སྟོང་དང་བདེན་པའི་ཕྱིར། །ལམ་ཡང་ལྟ་སྒོམ་སྤྱོད་ཉིད་དབང་བསྒོམ། །དེ་ལྟར་བསྒོམས་པས་ཆོས་ཉིད་དེ་ལྟ་བུར། །དྲི་མ་དག་སྟེ་མ་ངོར་ཕྱིར་འབྲས་བུ་མིན། །སྐུ་ཡི་རྒྱལ་པོ་ས་སྐྱ་མ་རེ་རྒྱལ་པོ་

ག་ཞེ་ན་རྗེ་འཇོམས་པའི་དཔེ་ཡིས་ཡང་ཡང་གསུངས་པ་ལྟར། །སྐྱེ་འགག་ཀུན་རྫོབ་སྤྱོད་ རྣམ་ཀུན་རྫོང་ནི། །ཁྱབ་ལ་བུ་ཐོབ་པ་བཀྲལ་བ་འགྱུར་རྫོབ་ཡིན། །རང་བཞིན་རྣམ་དག་དོན་དམ་ཡིན་པའི་ཕྱིར། །རྣམ་དག་དེ་ལ་རྣམ་པར་དག་པ་རུ། །རང་ངོ་ཤེས་པའི་དག་པ་གཉིས

ལྡན་ཀྱང་། །དོན་དམ་མཐར་ཡིན་ཀྱི་ཀུན་རྫོབ་བ་མིན། །རྣམ་པར་རྟོག་པས་བཏགས་པའི་ལྷ་སྐུ་དང་། །སྤྲོས་བྲལ་སྟོང་ཉིད་ཞུ་བདེའི་ལྷན་སྐྱེས་རྣམས། །ཡེ་ཤེས་རྟོགས་པའི་ཐབས་སུ་བརྟེན་དགོས་མོད། །ཤིན་ཏུ་ཉེ་བའི་ཐབས

ཀྱང་མ་ཡིན་ནོ། །སྒྱུ་ལུས་ཟུང་འཇུག་ལམ་གྱི་ལྷ་སྐུ་དང་། །སྟོང་ཉིད་དབྱིངས་ལ་སུ་འཛིན་པའི་ཤེས་པ་དང་། །ཚོགས་དྲུག་ཤེས་པས་གསལ་བར་མྱོང་བ་ཡི། །ཐིག་ལེ་འགྱུར་མེད་བདེ་སྟོང་ལྷན་སྐྱེས་རྣམས། །གནས་ལུགས

རྟོགས་པར་ཉེ་ཕྱིར་ཐབས་ལ་མཆོག་ཏུ་བསྟོད། །ཐབས་དེ་རྣམས་ཀྱང་ཀུན་རྫོབ་སྒྱུ་མ་ཙམ། །རེས་འགའ་དོན་དམ་ཡིན་པར་གསུངས་སྲིད་ནའང་། །དོན་དམ་རྟོགས་པའི་ཐབས་ལ་དགོངས་པ་ཡིན། །དམ་པའི་དོན་གྱི་བདེ་གཤེགས་ལ

སྟོང་པ་ཉིད། །རྣམ་ཤེས་ཡུལ་མིན་ཡེ་ཤེས་སོ་སོའི་ཡུལ། །མ་བཅོས་ལྷུན་གྲུབ་དངོས་པོའི་གནས་ལུགས་ཏེ། །རང་རིག་ཙམ་གྱི་ངོ་བོར་རྟག་ཏུ་གནས། ༈ དེ་ལྟར་རྒྱུད་ཀྱི་སྤྱིའི་དོན་བློ་ཡུལ་དུ་ངེས་པར་བྱས་ནས། །དེ་ནི

རྒྱུད་ཀྱི་ཚིག་དོན་ཅུང་ཟད་བཤད་པ་ལ་འཇུག་པར་བྱའོ། །དེ་ཡང་དགོས་པའི་དོན་དང་། བསྡུས་པའི་དོན་དང་། ཚིག་གི་དོན་གསུམ་ལས། དང་པོ་ནི། རྒྱུད་འདི་ཡི་ཚིག་གི་ཚོགས་ནི་བརྗོད་བྱེད་ཡིན་ལ། རྒྱུད་གསུམ་ནི་བརྗོད་བྱ་ཡིན

ཏེ་འདིར་བདེ་བླག་ཏུ་རྟོགས་ནས་ལམ་ལ་ཡོངས་སུ་འཇུག་ཅིང་། གནས་སྐབས་ཀྱི་འབྲས་བུ་ཐོབ་པ་ནི་དགོས་པ་ཡིན་ལ། །མཆོག་གི་དངོས་གྲུབ་ཐོབ་པ་ནི་དགོས་པའི་ཡང་དགོས་པའོ། །བརྗོད་བྱ་དང་། བརྗོད་བྱེད་དང་།

༄༅། །དགོས་པ་དང་། ཉེར་དགོས་རྣམས་ལ་ཕྱི་མ་ཕྱི་མ་སྔ་མ་སྔ་མ་ལ་བལྟོས་པའི་འབྲེལ་པའོ། །གཉིས་པ་ལ། སྒྲ་ཇི་བཞིན་པ་ཡོན་ཞེད་དབང་དུ་བྱས་པའི་བསྡུས་དོན་དང་། མཐའ་དྲུག་ལ་དགོངས་པའི་དབང་དུ་བྱས་
པའི་བསྡུས་དོན་ནོ། །དང་པོ་ནི། བསྡུས་དོན་བཞི་བ་རྩ་ཚིག་གཉིས་ཏེ། དེ་ནས་རྡོ་རྗེ་ཡི་ཁ་འགྲོ་མ་སོགས་ཀྱིས་བཤད་པར་དམ་བཅའ་བ་དང་། གང་ཞིག་ཤེས་ནི་སོགས་ཤེས་བྱ་ཤེས་ཀྱི་གནས་ལུགས་རྟོགས་པའི་ཐབས་ཡིན་
དང་བཅས་སོམ་ཁ་དང་། ཆོ་ནི་རྣམས་ལ་སོགས་རྒྱུད་ཀ་གསུམ་གྱི་རང་བཞིན་དང་། རྣལ་འབྱོར་མ་ཀུན་སོགས་ལ་འབྲས་རྒྱུད་ཀྱི་སྒྲུབ་བཤད་དང་། ཡི་གེ་དང་ནི་སོགས་བསྐྱེད་རིམ་ནའོ་རབ་བསྟན་དང་། ངེས་པ་མེད་ཅིང་སོགས་ཚ་ཚིགས་
ལམ་གྱི་ཆོ་ག་དང་། རྟག་ཏུ་ཤེས་རབ་སོགས་ལ་སྤྱི་ཐིག་གི་རྣལ་འབྱོར་དང་། སེམས་ནི་དང་སོགས་ལ་ཡེ་ཤེས་ལྔ་དང་དོ། ཨ་ལི་སོགས་ཀྱིས་གཏུམ་མོ་དང་། གང་ཞིག་དང་སོགས་ཀྱིས་པ་ལམ་ཤི་ཁྲུ་བ་དང་། དམ་ཚིག་ཆེན་པོ་
སོགས་ཀྱིས་མཆོག་ཁ་བཟར་བ་དང་། སྒྱུ་འཕྲུལ་ཆེན་མོ་རབ་བསྒྱུར་སོགས་ཀྱིས་མཆོད་པའི་བྱ་བ་དང་། གང་གི་ཤེས་པའི་སོགས་ཀྱིས་ཐིག་ལེའི་རྣལ་འབྱོར་དང་བཟླས་པ་གཉིས་ཀ་དང་། འདོད་བ་སོགས་ཀྱིས་སྤྱོད་
པ་ཕན་ཡོན་དང་བཅས་པ་དང་། བསྒྲུབས་པས་རྒྱལ་པོ་སོགས་ཀྱིས་རྒྱུད་ཀྱི་ཆེ་བ་སྟེ་ལེའུ་དང་པོ་དོན་ཚན་བཅོ་ལྔའོ། །ལེའུ་ཕྱི་མ་གཉིས་ནི། ཞེ་ཡི་མཚང་བཀའ་བསྡོང་བ་སྟེ། དེ་ནས་རྣལ་འབྱོར་མ་ཡི་སོགས
རྡོ་རྗེའི་བཟླས་པ་དང་། དེ་ལ་བརྟུལ་ཞུགས་སོགས་དེ་དེའི་ཆེ་བ་དང་། སྔགས་དང་སོགས་རྒྱུད་དེ་ཉིད་ཀྱི་གཙོ་བོ་བསྡུ་བ་དང་། དེ་ལྟར་རྒྱུན་དུ་སོགས། རྣལ་འབྱོར་གོམས་པའི་དུས་ཚད་དང་དེ། དབང་པོའི་མདོག་དང་སྐྱོ།

566 ག་ཚ་དུག་གི་ལས་སོགས་དང་། ཡི་གེ་དྲུག་དང་ཤེས་རབ་ཀྱི་ཆ་འགོད་ཚུལ་དང་། མིག་གཉིས་སོགས་ལ་བྲམ་པ་ཅན་བསྟུན་ཐབས་སུ་དགག་པ་དང་། སྲོག་དང་སོགས་རྩོལ་བས་དགག་པ་དང་། འོག་མི་འི་སོགས་དངོས་པོ་ཡི་

རང་བཞིན་པ་ཡི་ཡང་རྟོགས་དཀའ་བ་དང་། གང་ཟག་སོགས་ལ་འཁྲུལ་འཁོར་གྱི་མན་ངག་གིས་རྟོགས་སླ་བ་དང་། རྣལ་འབྱོར་སོགས་ཀྱི་དགོངས་པ་ཀྱི་རྣལ་འབྱོར་དང་། གཏོང་ཕྱིར་སོགས་ལུས་ཀྱི་དབུས་སུ་ཐིག་ལེ་རྩ་ལ་འཁྱུ

བསྐྱིལ་བ་དང་། སྤྲོ་བསྡུ་སོགས་བཟའ་བཏུང་འདྲེན་ཚིག་བཞི་པ་ཡིན་དང་བཅས་པའི་དེ་ཉིད་ཀྱི་ཡི་གེ་གཉིས་པ་ནི་རྩ་ཆེན་བཅུ་གསུམ་མོ། །དེ་ནས་སོགས་བ་ཤད་པར་བཞག་གྱིས་བཅད་དེ། དམ་ཚིག་གསོག་ས་ཡང་དག་ཏུ་རྩེ་བའི་

བསྡུ་བ་བཞག་ནས་དང་། དེ་ནས་འདི་ནི་སྒོ་ཡ་མ་ཡུལ་ནི་རྒྱུ་ལ་འབྱོར་གྱི་རྒྱུ་ས་བ་ཤད་དང་། དང་པོ་འཁྲུགས་དང་སོགས་པ་དྲུག་རྡོ་རྗེ་ཀྱི་རྒྱས་སྦྱོར་བ་རྣམ་པ་འཆི་དང་། དེ་ལྟར་རྣལ་འབྱོར་སོགས་ལྷ་ནི་རླུང་འཁོར་བསྒོམ་པ་ཡི་ཕན

ཡིན་དང་། ཡི་གེ་ཡི་བརྙེད་སོགས་ཀྱིས་བཟུང་བ་རི་མ་ཚོགས་སྦྱིན་གྱིས་བརླབ་བསྐུལ་པ་དང་། རྡོ་རྗེ་འཆང་དང་སོགས་མཆོག་གི་བཟའ་བ་བ་རྟེན་རྩ་ཚུལ་དང་། ཡི་གེ་བརྒྱད་ཀྱི་སོགས་བཟའ་བ་འི་མཆོག་བརྟེན་རྩ་ལ་ཕྲ་དང

བརྒྱད་པ་འི་ཐམས་ཅད་སོགས་མ་བཞི་བཀས་འབྱོར་སྔགས་བཤད་དང་། དེ་ནས་འདི་ནི་ས་གསུམ་བཟུང་བ་བསྒྲུབ་པ་དང་། དེ་ལྟར་རྟག་ཏུ་སོགས་ཀྱི་མས་ཡིན་སྤྱོད་པར་བཅས་པ་འདི་ཉིད་དང་། རྒྱུ་རྣམས་སོགས་རིག་འཛིན

སུ་འདུས་ཚུལ་ཕྱིན་ཡིན་དང་བཅས་པ་དང་། དབང་པོ་གཉིས་ནི་སོགས་སྤྱོད་པ་ཕྱི་ཕྱིར་ཡོད་དང་བཅས་པ་སྟེ། ལེའུ་གསུམ་པ་ལ་དོན་ཚན་བཅུ་གཉིས་སོ། །འདི་ནི་ཚིགས་བཅད་དུ་གྱུར་པ་ཞེས་སོགས་རྒྱུད་ཀྱི་དོན་བསྡུ

ལེའུ་སྟོང

567 ༧༡ ། །དང༌། གང་གི་ཕྱིར་དུ་སོ་གསོ་ཞི་རྒྱུད་དང་དེའི་ཚེ་བཞི་འཕྲུལ་ཏེ། ལེའུ་གསུམ་པའི་འབྲེལ་དོན་ཆེན་གཉིས་སོ། །གཉིས་པ་ནི། རྒྱུད་གསུམ་གདན་ལ་ཕབ་པའི་མདོན་བར་རྟོགས་བའི་སྙིང་དུ་རྒྱུད་ཚིག་རྣམས་འབྲུགས་སྤྲ་བ་ཉིད་ཡིན་དཔོང་དུ་བཤད་ཟིན་ཏེ། གསུམ་པ་རྒྱ་སྐད་ཙམ་ལ། བཤད་པ་ལ་འཁྲུག་པའི་ཐབ། བཤད་པ་ཉིད་ཉེ་བར་དགོད་པ། བཤད་པ་མ་ཚར་ཕྱིན་པའི་བྱ་བའོ། །དང་པོ་ལ་མཚན་གྱི་དོན་དང༌། འགྱུར་གྱི་ཕྱག་གཉིས་ལས། དང་པོ་ནི།། ༎རྒྱ་གར་སྐད་དུ། ཤེལ་ཏྲཾ་ཡ་ཏཱ་རྣ་ཧྲྀ་ཏ་ཤུམ། །བོད་སྐད་དུ། དཔལ་ལྡན་འཕྲུལ་ཆེན་མོ་ཞི་བྱ་བ་རྒྱུད་ཀྱི་རྒྱལ་པོ་ཅེས་པ་སྟེ། དེ་ཡང༌། སྔ་ཀྱི་དཔལ་ལ་ས་ཏཱ་ཀྵ་ཅེ་ཏ་སོ། མ་ཡ་ནི་སྨན་མ་འཛམ་བྷུ་འཕྲུལ་སྨྲུལ། ཏན་ཏྲ་ནི་རྒྱུད། རཱ་ཛཱ་ནི་རྒྱལ་པོ། ཙ་ཀྵུ་ན་ཞེས་བྱ་བ་སྟེ་མཚན་ཐོགས་མར་སྨྲོས་པ་ནི། ལོ་རྒྱ་བས་སྨྲ་བ་ཡིན་ཀྱང་རྒྱུད་དོན་གྱི་གཙོ་བོ་མཚན་དོན་ལ་འདུ་བ་ཡིན་ལ། དེ་ཉིད་ཀྱིས་ན། དབང་པོ་རབ་ཀྱིས་མཚན་དོན་དུ་གོ་བ་ཞིས་བྱམ་དམ་པ་རྣམས་གསུང་སྟེ། དེ་ལྟར། ཤྲཱི་མ་ཏཾ་ཡ་ཞེ་ཤུ་ཏུ་བ་ལ། །ཨ་ཤི་མུ་ཏ་ཤེ་ལས་ཀྱི་ཕྱག་རྒྱ། ཏན་ནི་ཐབས་ཀྱི་རྩ་ཁ་ཁ་ཞི་ལྷ་ཁ་ཡིག་ཏའི་རྣམ་པར་གནས་པ། ཡན་ནི་ལྷུང་སྟོང་གཉིས་མཉམ་པ་རོ་སྤྱར་བས་ལྟུང་འགགས་པ། མཚོ་རྣམ་ཚིགས་ཀྱི་མེས་ལྷུ་བའི་ཐིགས་ལ། སྐྱོགས་གི་ཨ་ཡིག་ནི་དུ་ནམ་སྲས་ལ། རྒྱ་ས་ཐ་བས་བའི་སྐྱེ་བ་མེད་པ། སྔགས་ནི་ལམ་བྱུང་བའི་དགའ་བ་བཞི་ཡི་ཡེས་རྣམ་སོ་སོ། འདི་ལ་ཤེས་རབ་ཡེ་ཤེས་ཀྱི་དབང་དང་ཚིག་གསུམ་བཞི་པས་བསྟན་དུ་བསྒྱུར་རྒྱུའི་སྤྱ་ཡང་བང་དང༌། གསང་དབང༌། ཕྱིས་བསྟན་པར་ཕྲ་རྒྱུའི་བཞི་པ་རྣམས་ལུགས་ལ་འཐད་ལས་སོ། །ཡང་མ་ཏྲ་ནི

ཡབ་ཧེ་རུ་ཀ། །མ་ཡེ་ཤེ་ཡུམ་ལྷ་མོ་སྒྲུ། ཤྲཱི་ཐབས་དང་ཤེས་རབ་མཉམ་པར་སྦྱོར་བ་སྤྱི་དབྱིབས་ཀྱི་རྣལ་འབྱོར་ཡང་བསྟན་ལ། ཡང་ཨ་ཡིག་གིས་ཨཾ་མགྲིན་པ་ལོངས་སྤྱོད་ཀྱི་འཁོར་ལོ། ཡ་ཡིག་གིས་སྤྱི་བོ་བདེ་བ་ཆེན་པོའི་འཁོར་ལོ་བསྟན་ཏེ། །འཁོར་ལོ་དེ་གཉིས་ཀྱི་ལྟེ་བའི་རྩ་མདུད་ཀྱང་རྒྱ་གར་གྱི་ཡི་གེ་ཨ་ཀ་ལི་ཀྱི་རྣམ་པར་ཡོད་པས་སོ། །ཧ་ཡིག་གིས་སྙིང་ཁའི་ཧཱུྃ་དང་། ཨཱི་ལྷ་བཞི་ཀ་རྐྱམ་མོ་ལྷུ། སྲོག་གི་ཨོཾ་ཨ་ཧཱུྃ་ཡི་ཞལ། དེ་ཡང་ཐིག་ལེའི་ངོ་བོར་གནས་བཞིམ་ཉིད་ཀྱི་སེམས་ཆེན་ནོ། །འབར་འཛག་ལས་བདེ་སྟོང་གི་ཡེ་ཤེས་སྐྱེ་བའི་ཕྱི་སྟོ་ལུགས་ཀྱི་རྣལ་འབྱོར་བསྟན་ནོ། །སྒྱུ་འཕྲུལ་ཞེས་བྱ་བའི་ཀུན་རྫོབ་བརྟུམ་པ་སྣ་ཚོགས་པ་ཡིན་ལ། ཆེན་པོའི་དོན་དམ་སྟོང་པ་ཉིད་དེ། །བདེན་གཉིས་ཟུང་དུ་འཇུག་པའི་ཡེ་ཤེས་ཆེ་དཔལ་ཀྱི་དོན་ནོ། །དེ་ཡང་ཀུན་རྫོབ་བསྙེད་པ་དང་། དོན་དམ་ཡོད་པ་ངོ་བོ་གཅིག་ལ་ཉི་བདེན་གཉིས་ཟུང་འཇུག་གི་དོན་ནོ། །འདིས་ཆོས་ཀྱི་རྣལ་འབྱོར་བསྟན། །མཉམ་ལ་ཞེས་པ་ཡི་གེ་བཞིས་ལྷ་བཞི་མཚོན་ལ། དཔལ་ནི་གཉིས་ཏེ། བདག་གི་དཔལ་དང་། གཞན་གྱི་དཔལ་ལོ། །དང་པོ་ནི་ལྷ་བཞི་དབྱེར་མེད་པའི་བདག་ཉིད་ཡིན་ལ། ཕྱི་མ་ནི་གཟུགས་སྐུ་གཉིས་ཀྱིས་སེམས་ཅན་གྱི་དོན་མཛད་པའི་འཕྲིན་ལས་སོ། །དེ་ནི་འབྲས་བུ་དང་སྦྱར་བ་ཡིན་ལ། །མན་ངག་གཞན་ལས་ནི། སྒྱུ་འཕྲུལ་ཀུན་རྫོབ་བཙན་པོ་དོན་དམ་སྒྱུ་འཕྲུལ་ལྷ་མོ། ཆེན་པོ་ཡབ། སྒྱུ་འཕྲུལ་སྟོང་པར་ཆེན་པོ་བདེ་བ། སྒྱུ་འཕྲུལ་སྣ། ཆེན་པོ་ཡེ་ཤེས་ཞེས་སྦྱར་ཏེ་གཞི་དང་བསྐྱེད་རིམ་དང་། རྫོགས་རིམ་དང་། འབྲས་བུ་རྣམས་བསྟན་པར་བཞེད་ལ། དཔལ་ཀྱི་དོན་ནི་སྔར་དང་འདྲའོ། །གཉིས་པ་ནི། དཔལ་རྡོ་རྗེ

༄༅། །མཁའ་འགྲོ་ལ་ཕྱག་འཚལ་ལོ། །ཞེས་པ་ནི། འདི་ཉིད་པོ་ཏི་ལས་འབྱུང་ཀྱི་ཚེ་བཅུ་ཕྲུག་པའམ། རྒྱུད་པོ་ལ་བཞུགས་པ་ལྟར་བསྒྱུར་བའང་སྲིད་མོད་ཀྱི་རྒྱུད་ཀྱི་རྡོ་རྗེའི་ཚིག་ཉིད་ཡིན་ནོ། །ག་ཏུ་མ་པ་ལ། ཕྱག་འཚལ་ལོ་པ་དང་། འཆད་པར་ཞལ་གྱིས་བཞེས་པ་དང་། གཞུང་དངོས་སོ། །དང་པོ་ནི། དཔལ་ལྡན་རྡོ་རྗེ་མཁའ་འགྲོ་མ། །ཞེས་པ་ལ་སོགས་པ་སྟེ། འདི་ལ་སློབ་དཔོན་ཤཱནྟི་པའི་འགྲེལ་པར་ཁ་བཤད་པ་ཞིམ་མཛད་ལ། ཡིག་མཁན་གྱིས་ཆ་རྣག་པ་ཡི་ནྣ་ཚོ་ཞེས་ཀ་ཕྱུང་བར་གྲགས་སོ། །ནག་པོ་པ་ནི། མདུན་ཡང་རྒྱུད་དང་བསྟུན་ཏེ་ཚིག་སྟེ། དེ་ཡང་རྒྱུད་ཀྱི་མདོར་བསྟན་དུ་བཞེད་པས། བཤད་པ་ཞེས་མ་རྣམ་ཉིད་དོ། སློབ་དཔོན་གཞན་འགའ་རེ་ཀ་ཀླུ་ཞབས་ཞི་ར་ཁ་དོན་ལ། སློབ་དཔོན་ཁ་ཅིག་ནི། སློབ་དཔོན་ཞི་དང་། མདོར་བསྟན་དུ་མི་མཛད་པར་ཚིགས་བཅད་གཉིས་པ་འདི་ཉིད་མཆོད་པ་བརྗོད་ཡིན་ཅིང་། དེ་ནས་རྡོ་རྗེ་མཁའ་འགྲོ་སོགས་བཤད་པར་དམ་བཅའོ། །དེ་བཞིན་པ་རིགས་པ་རྣམས་ཉིད་རང་དེ་ཉིད་དུ་མཆོད་བརྗོད་དང་། བཤད་པར་དམ་བཅའ་བ་ཁྱབ་པ་ལ་དགོས་པ་མེད་མོད་ཀྱི། རྗེས་འཇུག་གཞན་རྣམས་ཀྱིས་བསྟན་བཅོས་བྱེད་པའི་ཚེ་འདི་ལྟར་གྱིས་ཤིག་པའམ། །རྒྱུད་དང་ཆད་པའི་ཚེ་བར་ཆད་མི་འབྱུང་ཞིང་། བསོད་ནམས་ཀྱི་ཚོགས་ལ་རྒྱ་ཆེན་པོ་འཕེལ་བ་དང་། འཆད་པ་མཐར་ཕྱིན་པའི་དོན་དུ། སྟོན་པ་ཉིད་ཀྱིས་གསུངས་པར་འདོད་དོ། དེ་ཡང་འདི་ཉིད་རྒྱུད་ཟུར་མི་ཤེས་སོ་ཏེ། །རྒྱུད་གཞན་ནང་ལ་སོགས་རང་དེ་ལྟར་ཏུ་སྟོན་ཚུལ་མེད་པ་དང་། གླེགས་བམ་མཆོག་ཏུ་དགའ་བ་སང་པོ་ལ་འདི་ལྟ་བུའི་ཚིགས་བཅད་འདི་གཉིས་མི་བཞུགས་པ་ཡང་ཡོད་པ་དང་། ཤིང་རྟ་ཆེན་པོ་འགའ་ཞིག་ཀྱིས་ཀྱང་མ་བཤད་པའི་ཕྱིར་ཞེས་བླ་མ་རྣམས་གསུང་བ་ལྟར་འཐད་དོ། །ཡང་བླ་མ་གོང་མ་རྣམས་ནི།

570 ཇོ་བོ་རྣ་རོ་ཡ་རེ་ཞལ་གསུང་གིས། རྒྱུད་ཕྱི་མ་དང་རྩེམ་ཡིན་ཀྱང་ངལ་ཕོ་ཀུ་རུ་ཏི་ལས  རྒྱུད་ཚིག་ཡི་གེ་རབ་བཀོད་པ་འདི་ཆེ། །གཞུང་མཛོལ་བའི་སྒྲོ་སྒྲིགས་རང་བཀོད་དོ། །ཆེས་བ་སྐུ་ངང་ཅེ། དེ་ལ་ཞེ་ད་ནི་སྦྱོར་མ་འཕྲུང་ངས་སོག་ལ་ལ་ལ་སྒྲ་བསྒྱུར་བའི་ཕྱིར་ཀྱི་ནས་རྡོ་རྗེ་ཞི་བ་འཛིག་རྩ་ཉིད་ཡིན་ལ། མདུན་པའི་རྒྱུད་ཚིག་དགོས་ལ་པ་ཉི་མ་ཞིང་སྤྱད་པའི་གནས་ལ་སྦྱར་མ་ཡོད་དགོ། །སྐྱོང་ཐབ་ཞི་དང་། རྒྱུད་ཀྱི་མཛོད་བསྡུ་བ་ཉིད་ཡིན་ནོ། ཚིག་རོ་ནི་ཉིད་ཀྱིས་གསལ་བ། མཚོན་པ་རྡོ་རྗེ་སྐྱོང་མ་ཡིན་ནོ། ཐེག་པ་ཆེན་པོ་ཡིན་ཏེ། རྒྱུད་གཞན་གང་ལ་ཡང་ཡོད་པས་ཡིན་པས་སོ། །གང་ཉན་ཐོས་ཀྱི་སྐྱོང་བ་འཁོར་ཞིག་ལ་ཡོད་པའི་ དཔལ་གྱི་མཇུག་ནས་བྱང་བས་ཡིན་ནོ། བསྡུད་པ་པོ་ཡེ་ཤེས་སྒྲོལ་མ་ཡིན་ལ། བླ་མེད་ཀྱི་རྒྱུད་ཚིག་ལ་ནི། སྐྱོང་བ་ཞི་དང་། མཚམས་སྦྱོར་བ་བསོགས་པ་རྒྱུད་ཚིག་ཐམས་ཅད་ཀྱང་སྤྱོད་པ་ཉིད་ཀྱི་ཐ་ཚིག་ལ་བསྡུས་པ་ཡོད་ཡིན་ནོ། །སྤྱོད་པས་ཚིག་ཏོ། །དེ་ཡང་། ཚིག་གི་བསྡུ་དང་དང་པོ་ཞལ་དུ་ཕྱག་རྡེག་འདུས་པའི་དཀྱིལ་འཁོར་སྤྱན་ཕྱག་འཚལ་བ་དང་། ཆོས་ཀྱི་བརྡ་དེ་ཉམས་ཞིང་གི་རྒྱལ་པོ་རྣམས་ལ་ཕྱག་འཚལ་བ་བསྡུ་ནས་སོ། །དེ་ལ་སྟོད་པ་ལ་ལྔ་སྟེ་རྡོ་མ་ཁང་ཁ་གྲོལ། །ཞེས་པ་ནི་དཔལ་ཆེ་རང་རྒྱུད་ཀྱི་ལེའུ་ཏན་དང་། ཁྱབ་མཚོན་གྱི་ཕྱིར་བས་ཡིན་ལ། དེ་ཉིད་གང་ལ་ལྟ་ན་ཞིང་ཁ་དང་ཞི་ལ་སངས་རྒྱས་མ་ཁ་འགྲོ་མ་རྡོ་རྗེ་ཕྱག་ན་བདུན་ནག་ཕྱུང་བ་རྟག་པའི་གཞི་ཡང་བདེ་ལ་པ་ཡིན་ལ། མཁའ་འགྲོ་མ་ཞེས་བྱ་བའི། ནམ་མཁའ་ནི་བདུད་ཀྱི་བསྟན་པ་ཞིང་ཕྱིན་ནས་སྤྱོད་པ་ཉིད་ལ་ཡང་ རིག་པ་ནི་ཡེ་ཤེས་གཉིས་སུ་མེད་པའི་རྩལ་ཀྱིས་འཁྲུང་བ། ཤེས་རབ་དོན་དམ་པའི་རང་བཞིན་ཡིན་པའི་ཕྱིར  མཁའ་ཞི་སྒོ་དང་པས་ཀྱི་ཚིག་རྣམ་པར་བརྗོད་པ་སྟེ། དེ་སྐད་དུ། རྒྱུད་གཞན་རྣམས་ལས་ཀྱང་----ཞེས

༄༅། །ནམ་མཁའ་འགྲོ་བསྟོད། །སྐད་ཀྱི་ཐིག་ལེ་ལ་སཏྭམ་པ་ར་བ་ཏ་གས། །ནམ་མཁའ་ཀུན་དུ་སྤྱོད་གྲུབ་པས། །མཁའ་འགྲོ་ཞེས་རབ་ཏུ་གྲགས། །ཞེས་སོ། མཁའ་འགྲོ་མ་ཡི་ཞེས་པ་ནི། རིགས་བཅིའི་ཨཱ་ཕ་ལ་ཀྲོ་ཀཱ་ཡ་སོགས་པ་དཀྱིལ་འཁོར་གྱི་ལྷ་ཚོགས་ལ་ཐམས་ཅད་དོ། །དེ་རྣམས་ཀྱི་འཁོར་ལོས་བསྒྱུར་བ་ནི་དཔལ་ཧེ་རུ་ཀ་སྟེ། གང་ཞིག་ཐབས་དང་ཤེས་རབ་གཉིས་སུ་མེད་པ་ཟུང་དུ་འཇུག་པ་མཚོན་པ་དེ་ནི་དཔལ་ཧེ་རུ་ཀ་དང་། ཕྱག་རྒྱས་མཁའ་འགྲོ་མ་ཉམ་པར་སྦྱོར་བའི་སྐུ་སྟེ་ དེའི་ཡོན་ཏན་གྱི་ཁྱད་པར་ནི། ཡེ་ཤེས་ཕྱུང་དང་སྐུ་གསུམ་ཉིད། །ཅེས་པས། སྐུ་གསུམ་དང་ཡེ་ཤེས་ལྔ་ངོ་བོ་གཅིག་གི་བདག་ཉིད་དོ། །དེ་ལ་སྤྲུལ་པ་ཐམས་ཅད་དང་ཁྱབ་པའི་ཡེ་ཤེས་ཆོས་ཀྱི་སྐུ་ཡིན་ལ། དེ་དང་ངོ་བོ་གཅིག་པའི་དཀྱིལ་འཁོར་གྱི་འཁོར་ལོ་ནི་ལོངས་སྤྱོད་རྫོགས་པའི་སྐུ་སྟེ། དེ་ལ་མངའ་བའི་ཡོན་ཏན་ས་བཅུ་པ་ནས་སོ་སོ་སྐྱེ་བོའི་བར་གྱི་གདུལ་བྱ་གཞན་སྣང་དུ་སྣང་མཛད་པ་སྤྲུལ་པ་རྣམས་ལ་བརྩེ་བ་དང་འཚམས་མཐུན་ཡེ་ཤེས་ཀྱི་སྤྲུལ་པའི་སྐུའོ། །ཡེ་ཤེས་དེ་དང་རང་རྒྱུད་ཀྱིས་བསྡུས་པའི་སྐུ་གཉིས་ནི། འཛམས་པའི་མཐུ་ལས་ས་བཅུ་པའི་བྱང་ཆུབ་སེམས་དཔའ་རྣམས་ལ་ངེས་པ་ལྔ་ལྡན་གྱི་ལོངས་སྐུ་སྣང་ལ། ཕྱི་ནང་རྣམས་ལ་གཞི་ངང་སྐྱེ་བ་དང་། མཆོག་གི་སྤྲུལ་སྐུ་སོགས་བཟོ་ཀཱ་ཡ་པོ་སྣ་ཚོགས་པའི་སྣང་བ་རྣམ་འཆར་ཅིང་། ལོངས་སྤྱོད་རྫོགས་པ་དང་། སྤྲུལ་པ་དངོས་ཡིན་ཀྱང་ལོངས་སྤྱོད་རྫོགས་པའི་སྣང་དང་། སྤྲུལ་པའི་སྣང་དངོས་མ་ཡིན་ཏེ། གདུལ་བྱ་གཞན་སྣང་ཡིན་པས་སོ། །འོན་ཀྱང་སྐུ་དེ་གཉིས་ཀྱིས་བསྡུས་པར་འཇོག་སྟེ། དེ་གཉིས་ཀྱི་མཐུ་ལས་བྱུང་བའི་ཕྱིར། །མར་མེའི་འོད་མར་མེའི་ཚོགས་སུ་བསྡུ་བ་བཞིན་ནོ། །གང་ཟག་རང་རྒྱུད་ཀྱིས་བསྡུས་པ་དང་། ལོངས་སྤྱོད

572 ངཿ སྤུ་ལ་པ་ཀ་བྱུང་བའི་གཞི་གང་ཡིན་པ་དེ་ནི། དེ་དང་དེའི་སྣང་ངོས་སུ་རྣམ་པར་ཀ་ཞུགས་སོ། །ཡེ་ཤེས་ལྔ་ནི། ཆོས་ཀྱི་དབྱིངས་ལ་སྤྲོས་པ་ཐམས་ཅད་དང་བྲལ་བ་ཆོས་ཐམས་ཅད་ཀྱི་ངོ་བོ་ར་གནས་པ་དེ་ཆོས་དབྱིངས་ཡེ་ཤེས་དང་། ཡེ
ཤེས་དེ་ཉིད་ཀྱི་ཆོས་ཐམས་ཅད་ཀ་ཟིགས་པའི་མེ་ལོང་ཡེ་ཤེས་དང་། གཟིགས་པ་དེ་ཆོས་ཐམས་ཅད་ཉམ་པར་རྟོགས་པ་ནི། །མཉམ་ཉིད་ཡེ་ཤེས་དང་། ངོ་བོ་སྟོང་པ་ཉིད་ལས་ཀྱང་ཀུན་རྫོབ་མཚན་ཉིད་དཔྱད་རྣམ་པར་ཕྱེད
པའི་སོ་སོར་རྟོག་པའི་ཡེ་ཤེས་དང་། རྒྱ་འཕྲུལ་མཐའ་དག་ཅིག་ཆར་གྲུབ་ལ་ངང་རྫོགས་པའི་རྒྱུ་ལས་བྱུང་བ། སེམས་ཅན་ཐམས་ཅད་ལས་ཉམས་པར་འཁྲུག་པའི་སྙིང་རྗེ་ཆེན་པོ་དམིགས་པ་མེད་པ་ནི། སེམས་ཅན་གྱི་དོན་སྐྱོང་བ་ལ
ཕྱིར་ བྱ་བ་སྒྲུབ་པའི་ཡེ་ཤེས། །དེ་ནི་འཕྲིན་ལས་སོ། །འགྲོ་བ་བསྐྱབ་ལ་མཛད་པ་པོ། འགྲོ་བ་དྲུག་གི་སེམས་ཅན་ཐམས་ཅད་ཀྱང་སྐྱོབ་པ་ཉིད་བཀའ་ཆགས་དང་བཅས་པ་ལས་ལོངས་སྤྱོད་པའི་ཕྱིར་རོ། །རྒྱུ་ར་ཚོལ་བ་བཞི། ཀུན་རྫོབ
ཀྱི་སྒོ་གསུམ་གུས་པས་ཕྱག་འཚལ་བ་དང་། དོན་དམ་པར་ཡེ་ཤེས་དེ་ཉིད་རྟོགས་པར་བྱེད་པ་སྟེ། གང་གིས་རང་གི་ཡེ་ཤེས་ནི། །ལེགས་མཐོང་གང་ཡོད་འདི་ཉིད་ཕྱག་ཡིན། །ཅེས་སོ། །ཧཱུྃ་སྙིང་དེ་རྡོ་རྗེ་མ་བབ་འཆང་གྲོས། །ཅེས་སོགས
ལ། ཛ་བོ་ལ་ངོ་རྒྱས་ཀྱི་ས་ལ་གནས་པ་ཡིན་ཀྱང་རྣམ་པར་གྲོ་བ་ལྔ་པོ་གང་ཏུ་དག་གི་ལུས་ཅན་ཚོགས་ལམ་ནས་ས་བཅུ་པའི་བར་ཀྱི་ལམ་ལ་གནས་པ་སྤྱུར་སྤྱོད་པ་དང་། དངོས་སུ་ཡང་ས་བཅུ་གཉིས་པ་རྣམས་ཀྱང་སྟེ། ཞིང་རྣམས
ན་ཡོངས་སུ་སྤྲུ་ཞིང་སྤྱོད་པ་ཡིན་ལ། ཧཱུྃ་སྣོད་ཆེ་ལ་པ་མང་ཚོགས་སྤྱོ། ཞིང་སྐྱེས་དང་། སྔགས་སྐྱེས་དང་། ལྷན་ཅིག་སྐྱེས་མའི་རིགས། རྡོ་རྗེ་མཁའ་འགྲོ་མ་གྲངས་མེད་པ་རྣམས་སོ། །དེའི་མཛད་པ་ནི། བདག་དང་གཞན་གྱི

573 ༄༅། །ཀུན་ཏུ་རྟོག་པའི་རྭ་ཆེད་ཐ་གཅོད་པར་མཛད་ཅིང་། འཕྲིན་ལས་ཁཛྭག་ཀྲུ་ལ་ནི། །འཇིས་ཉེད་རྣམས་གང་ལ་གང་འདུལ་ཀྱི་སྒྱུ་བཀྲམ་པ་སྣ་ཚོགས་པ་ཐམས་ཅད་ལ་རབ་ཏུ་འབྱམས་ཅིང་ཞུགས་ནས། བླ་ན་མེད་པའི་བྱང་ཆུབ
ལད་གྲི་བར་མཛད་པ་མདེ་སྐྱེད་རྣམས་ལ་བདག་ཕྱག་འཚལ་ལོ་ཞེས་པའོ། །གཉིས་པ་ནི། དེ་ནས་ཞེས་སོགས་ཏེ། འདི་ནི་རྒྱུད་རྒྱས་པ་ལས་ཡོངས་སུ་ཕྱུང་བ་ཡིན་པའི་ཕྱིར། སྔར་རྒྱས་པར་གསུངས་ཟིན་པ་ལས་སླར་ཡང་བསྡུས
ཀྱཻ ཉི པ་ལ་དགའ་བ་རྣམས་ཀྱི་དོན་དུ་དེ་ནས་ཞེས་ཚིག་གི་མཚམས་སྦྱར་བའོ། །སློབ་དཔོན་ཨཱརྱ་དེ་བའི་ཁ་སྐྱེལ་ལ་པ་ལས། དེ་ནས་དེ་ལ་ཞེས་པའི་བཤད་པ་མཛད་ཅིང་། ནག་པོ་པ་ནི། དེ་ནས་དེས་ན་ཞེས་པའི་ཚིག་ལ་བཤད་པ་མཛད་ཀྱང་།
གཞུང་ཕལ་ཆེར་ན། དེ་ལ་དང་། དེས་ན་ཞེས་པའི་ཚིག་མེད་ཅིང་། བླ་མ་གོང་མ་རྣམས་ཀྱང་དེ་ཡི་དབང་དུ་བྱས་ནས་འཆད་པས་འདིར་ཡང་དེ་ལྟར་བྱའོ། །སློབ་དཔོན་ཁ་ཅིག་ནི། དེ་ནས་ཞེས་པའི་ཨ་ཐ་ཞེས་པ་ལ། ཨ་ནི་སྟོང་བ་ཉི
དེ་ཡེ་ཤེས་ཀྱི་དོན་ཡིན་ལ། ཐ་ནི་དེ་བྱིན་ས་ཀྱི་ཁྱད་པར་ཕྱིས་པ་ཡིག་མཚོན་པ་ཡིན་པས། ཚིག་འདི་སྐྱོ་དག་ཞིང་ཡང་འདོད་ལ། ནག་པོ་པས་ནི། རྒྱུད་འདི་ལ་སྤྲོ་དག་ཞི་མེད་དེ། ཐེག་པ་ཆེ་ཀ་གི་ལུགས་ལ་མང་ལས་ཀྱང་ཀྲུས་སྤྱོལ
པའི་སྐྲུ་ཡང་སྒྲུང་ངན་ལས་འདྲལ་བཅོད་པས། བསྡུད་པ་པོ་རྣམས་ཀྱི་ཐོས་པ་སྒྲོག་པ་མི་དགོས་པ་མཚེན་པར་བཞེད་མོད། རྒྱུད་སྡེ་འགའ་ཞིག་ལ་གླེང་གཞི་མེད་པའང་སྣང་ངོ། ཁྱད་པར་སྐྱེད་རྒྱས་པ་སྟོང་ཕྲག་བཅུ་དྲུག་པ
གསུངས་པའི་རྗེས་ཐོགས་སུ། བར་མ་ཆད་པར་རྒྱུད་འདི་ཉིད་གསུངས་པའི་ཕྱིར། རྒྱུད་ཕྱི་མ་རྣམས་ལྟར་གླེང་གཞི་མེད་པ་ཡིན་ནོ་ཞེས་བླ་མ་གོང་མ་རྣམས་གསུང་བ་ལྟར་ལེགས་སོ། །རྡོ་རྗེ་མཁའ་འགྲོ་མ་ཞེས་པ་ལ་རྡོ་རྗེ

ཏེ་འགྱུར་བ་མེད་པ་སྤྲོས་པ་དང་བྲལ་བའི་ཡེ་ཤེས་མངོན་དུ་གྱུར་པ་སྟེ། དེ་ལྟ་བུའི་རྡོ་རྗེ་མཁའ་འགྲོམ་རྣམས་ནི། སྐུ་དང༌། གསུང་དང༌། ཐུགས་ཀྱི་གསང་བ་བསམ་གྱིས་མི་ཁྱབ་པ་ཡིན་པའི་ཕྱིར། གསང་བའི་དབང་ཕྱུག་མ་རྣམས་
ཏེ༔ དེ་རྣམས་ཀྱི་རྒྱུད་ཅེས་བྱ་བའོ། བརྗོད་བྱ་དོན་གྱི་དབང་དུ་བྱས་ན་དེ་དག་གིས་རྟོགས་པར་བྱ་བ་ཡེ་ཤེས་ཀྱི་ཡུལ་ཉམས་སུ་མྱོང་བ་དང༌། ཡོངས་སུ་སྤྱོད་པའི་དོན་ཡིན་ལ། བརྗོད་བྱེད་ཚིག་གི་དབང་དུ་བྱས་ན། དེ་རྣམས་ཀྱིས་གསུངས་
པའོ༔ ༔དེའི་ཁྱུང་ལུང་ནི། མཆོག་ཏུ་གསང་བ་སྟེ། སྨུ་སྨུགས་དང་ཐེག་པ་འོག་མའི་རིགས་ཐམས་ཅད་ལ་གསང་བའམ། །མཆོག་གི་རྣམ་པར་མི་རྟོག་པའི་ཡེ་ཤེས་ཡིན་ལ། དེའི་སྤྱོད་ཡུལ་དེ་བོན་ཉིད་ཆེ་གེ་ཧེ་ཏན་ཀྱིས་རྟོགས་ལ་པ་
མ་ཡིན་པའི་ཕྱིར་གསང་བའོ། །མཆོག་ཏུ་གསང་བ་ཞེས་བྱ་བའི་རྒྱུད་ཅེས་པ་ལྟར་ན། རྒྱུད་ཀྱི་མཚན་སྟོན་པ་ཡིན་པས། གསང་བ་ནི་གསང་བ་ཡིད་བདེའོ་ཞེས་བླ་མ་གོང་མ་རྣམས་ཀྱིས་གསུངས་ངོ༌། ག་ལྟར་ཡང་བརྗོད་བྱ་དོན་
གྱི་མིང་བརྗོད་བྱེད་ལ་བཏགས་པ་ཡིན་པས། རྒྱུད་ཀྱི་རྒྱལ་པོ་འདི་ལ་ཡང་རྡོ་རྗེ་མཁའ་འགྲོམ་གསང་བའི་དབང་ཕྱུག་མ་རྣམས་ཀྱི་མཆོག་ཏུ་གསང་བ་ཞེས་པའི་མཚན་གདགས་སུ་རུང་ངོ༌། །དེ་ལྟར་ན་དེ་ལྟ་བུའི་རྒྱུད་བཤད་པར་
བྱ་སྟེ། ཞེས་ཞལ་གྱིས་བཞེས་པའོ། །གསུམ་པ་ནི། གོང་དུ་བསྟན་པའི་བསྡུས་དོན་རྣམ་པ་གཉིས་ཀྱི་སྒོ་ནས་བཤད་ཀྱང་རུང་མོད་ཀྱི། །ཕྲོ་འཕྲོས་འབྲེལ་བའི་ཕྱིར་བསྡུས་དོན་རྣམ་གྲངས་གཞན་གྱི་སྒོ་ནས་བཤད་པར་བྱ་སྟེ།
དེ་ཡང་ལེའུ་དང་པོ་ལས་གཞི་ལམ་འབྲས་གསུམ་གྱི་རྣམ་བཞག་རྒྱས་པར་བཤད། ལེའུ་ཕྱི་མ་གཉིས་ཀྱིས་ལམ་ཚང་བ་ཁ་བསྐྱོང་བ་ཞིབ་མོར་བསྟན། དོན་བསྡུ་ཕན་ཡོན་དང་བཅས་པས་རྒྱས་པར་བཤད་ལ་ངེས་ཤེས་པ་བསྐྱེད་པ་སྟེ

575 ༄༅། །གསུམ་མོ་ དང་པོ་ལ་ལྔ་སྟེ། གཞི་ལམ་འབྲས་བུ་ས་བསྡུས་པའི་ཤེས་བྱ་རིག་གནས་ཀུན་ལ་རྣམ་པར་བཤད། དེ་ཡི་གང་ཟག་སྤྱོད་ཚུལ་དང་སྦྱར་བ་པའི་ཕྱིར་ དབང་བསྒྱུར་བ་བསྟན། སྔོན་མཐའ་སྤྱོ་བ བསྐྱེད་པའི་ཕྱིར་ལམ་དང་ཐུན་མོང་གི་དངོས་གྲུབ་བཤད། ཉམས་ལེན་ལམ་གྱི་དེ་ཉིད་བར་རྣམ་པར་བསྟན་པར་དབྱེ། དེ་ལྟར་སྟོན་པའི་རྒྱུད་ཀྱི་ཚེ་བ་ཚིག་དོན་དུ་གྲུབ་པའི་གདུལ་བྱ་བསྟན་པ་དང་བཅས་པའོ། །དང་པོ་ལ། ཤེས་བྱ་ཤིན་ཕྱི་གནས་ལུགས་རྣམ་པར་བསྟན་པ་དང་། རྒྱུད་གསུམ་གྱི་ངོ་བོ་བཞིན་རྣམ་པར་དབྱེ་བའོ། །དང་པོ་ལ། ཤེས་བྱ་ཤིན་གྱི་གནས་ལུགས་དང་། དེ་རྟོགས་པའི་ཡན་ལག་ཡོད་དོ། དང་པོ་ནི། གང་ཞིག་གིས་ནི་ཀུན་ཁྱབ་པ། །ཅེས་པ་ནས། སྐུ་མའི་བདག་ཉིད་ཅེས་རྣམས་གྲགས། །ཞེས་པའི་བར་དེ། འདི་ལ་དོན་གྱི་གཙོ་བོ་སེམས་དངོས་པོའི་གནས་ལུགས་སྤྱི་རབ་དང་། ཕྱི་ལ་དོན་ལུས་དངོས་པོ་རིག་ནས་ལུགས་དང་སྦྱར་བ། འཕྲོས་དོན་འབྲས་བུའི་གནས་སྐབས་དང་སྦྱར་བ་སྟེ་གསུམ་ལས། དང་པོ་ནི། ཆོས་ཀྱི་དབྱིངས་སྤྲོས་པ་ཐམས་ཅད་དང་བྲལ་བའི་ཡེ་ཤེས། གང་ཞིག་གིས་ནི་དངོས་པོ་ཀུན་ལ་ཡོངས་སུ་ཁྱབ་པ་སྟེ། །གང་ལ་ཁྱབ་པའི་དངོས་པོ་ཀུན་དེ་ཡང་ཅི་ཞེ་ན། རྒྱུ་དང་མི་རྒྱུ་ཞེས་ཏེ། རྒྱུ་བ་བཅུད་ཀྱི་སེམས་ཅན་ཐམས་ཅད་དང་། མི་རྒྱུ་བ་སྣོད་ཀྱི་འཇིག་རྟེན་ཐམས་ཅད་ལ་ཁྱབ་པའོ། །དེ་ཡང་ཆོས་ཉིད་ཀྱི་རྗེས་སུ་འགྲོ་བས་མཉམ་པ་ཉིད་དུ་ཁྱབ་པ་ཡིན་ཅིང་། དེ་ཉིད་དོན་དམ་པའི་བྱང་ཆུབ་ཀྱི་སྐུ་བསྟན་པའི། ཚངས་སྦྱོང་། ཞེས་གྲུབ་པ་སོགས་པ་སྟེ། དེ་ཡང་། ཚངས་པའི་སྒོ་ལས་སྔོན་ཚང་སྦྱང་བ་ཡུལ། དེས་ན་འཇིག་རྟེན་འདི་དག་སྐྱ་བཞིན་འཇིག་པར་ཡོང་དོན་ཤེས་ལ་འཇིག་རྟེན་རྣམས་ཀྱིས་ཐམས་པར་རྟོག་པ་དེ་བཞིན་ནོ། །དེ་དང་མཐུན་པའི་ཚིག་གིས་བསྟན་པ་ཡིན་ཅིང་། འཇིག་རྟེན་འདི་ལྟར་འདོགས་པ་ཡང་དེ་ཉིད་ཉིད་

ཀྱི་ཕྱོགས་གཅིག་པ་ཞོག་ལ་བསྡེབ་ནས་སྐྱེས་པའི་འཁྲུལ་པ་སྟེ། དམུས་ལོང་གིས་གླང་པོ་ཆེ་ལ་རེག་པ་བཞིན་ནོ། །དེས་ན་གཉིས་སུ་མེད་པའི་ཡེ་ཤེས་ངང་ལས་སྤྲོས་བྲལ་དུ་གྱུར་པ་ན། རྒྱལ་བའི་དཀྱིལ་འཁོར་རབ་འབྱམས་འབྱུང་ཞིང་། མྱ་ངན་ལས་འདས་པ་ཐོབ་པ་ཞེས་བྱའོ། །དེ་ཉིད་དྲི་མ་དང་བཅས་པ་ལས་ནི་དྲི་མ་རྣམས་ཀྱི་མཐུས་སྲིད་པ་འཁོར་བའི་ཆོས་ཐམས་ཅད་འབྱུང་ཞིང་། ལམ་བསྒོམས་པས་དེ་དག་དབྱིངས་དེ་ཉིད་དུ་ཉེ་བར་འགག་པའང་ཡིན་ནོ། །དེས་ན་དབྱིངས་སྟོང་པ་ཉིད་ཀྱི་ངང་ལས་འཁོར་འདས་མཐའ་དག་འབྱུང་ཞིང་། འབྱུང་བའི་དུས་ནའང་སྟོང་པའི་བདག་ཉིད་དུ་གནས། མདག་པའི་ཆོས་རྣམས་འགགས་པ་ནའང་། དེའི་བདག་ཉིད་དུ་འགགས་སྟེ། དེ་ལ་དགོངས་ནས། བསྐྱེད་པ་དང་། །འཇིག་པའི་སྤྲོ་བ་དང་བསྡུད་པའི་བྱེད་པ་པོ་ཞེས་དབྱིངས་དེ་ཉིད་ལ་གསུངས་པ་ཡིན་ཏོ། བྱེད་པའི་སྐྱེས་བུ་ཡོད་པ་ནི་མ་ཡིན། །དེ་ལྟར་ན་ཆོས་ཀྱི་དབྱིངས་སམ་དེ་ཉིད་ནི་ཚད་མ་པའི་སྐྱོང་ཞེས་རྣམ་པར་བཏགས་པའི་གཞི་ཡིན་ལ། འབྲས་བུའི་དུས་ན་ཀུན་བཟང་མོ་སྟེ་རྣལ་འབྱོར་མའི་དཀྱིལ་འཁོར་གྱི་འཁོར་ལོ་ཐམས་ཅད་བསྐྱེད་པར་བྱེད་ཅིང་། ཚོགས་པའི་བདེ་བ་ཆེན་ལས་རྒྱས་རྣམ་པར་སྣང་མཛད་དེ། །དེ་ལ་སོགས་པའི་སྐུས་མི་བསྐྱོད་པ་ལ་སོགས་པ་རིགས་བཞི་དང་། དེས་མ་ཆེན་པོའི་ལྷ་ཡབ་ཀྱི་དཀྱིལ་འཁོར་ཐམས་ཅད་ཀྱང་སྤྲུལ་པར་བྱེད་པའི་བདག་ཉིད་ཆེན་པོའོ། །གཞན་ཡང་ཚངས་པ་དང་། ཁྱབ་འཇུག་དང་། དབང་ཕྱུག་དང་། གཙོ་བོ་དང་། དུས་ལ་སོགས་པ་བྱེད་པ་པོར་བཏགས་པ་ཐམས་ཅད་ཀྱང་ཆོས་དབྱིངས་འདི་ལ་རྟེན་ནས་བཏགས་པ་ཡིན་པའི་ཕྱིར་དེ་རྣམས་ཀྱི་བདག་ཉིད་ཆེན་པོ་ཞེས་ཀྱང་བཤད་པར་བྱའོ། །དེ་རྣམས་ཀྱིས་ནི་གསང་ཆེན་འདི། །ཞེས་པ་ལ། རྡོ་རྗེ་མཁའ་འགྲོ་མ་རྣམས་དང་། དེ་བཞིན་གཤེགས་པ་དེ་རྣམས

༄༅། །ཀྱེ་ལྷ་ཡི་མཚོ་ཟླ་ཁྲུམ་ཅིང་རྟོགས་པའི་གསང་བ་ཆེན་པོ་སྟོབས་ཞན་ཕྱིས་རྟོགས་པར་དཀའ་བ་ཤེས་བྱ་གཤིས་ཀྱི་གནས་ལུགས་སེམས་སུ་རང་བཞིན་གྱི་འོད་གསལ་བ་འདི་ནི། སྒྱུ་འཕྲུལ་ཆེན་མོ་ཞེས་བྱ་སྟེ། དཔེར་ན་སྒྱུ་མ་མཁན་གྱི་
ཐིག་ལྷུག་ལ་ཡས་ནམ་མཁའ་སྟོང་པར་ཡང་ཆད་བཟང་ལ་སོགས་པ་སྤྲུལ་པར་བྱེད། ཤིང་ཐུང་དང་། དེའི་ལུས་ཁྲང་དཀྱང་དང་སྣང་པོ་སྤྲུལ་པ་ན། དེ་དག་སྣང་བའི་ཚུལ་ནི་དབྱིན་མ་མཁར་དང་ཤིང་ཐུང་དང་དེའི་ལུས་གཞན་པ་བཀོད་ཡང་ཡོད་པས་
ཡིན་ཅིང་། མེད་ཀྱང་སྐྱེ་བ་དེ་རྟོག་ལ་རྟེན་ཅན་ཉམས་དེ་དང་དེར་སྣང་བ་བཞིན་དུ་སེམས་ཀྱི་རང་བཞིན་གདོད་མ་ནས་སྟོང་པ་དང་བྲལ་བ་བཟོད་ཀྱི་རིག་པའི་བདག་ཉིད་ཙམ་ལས་ འཁོར་འདས་ཀུན་རྫོབ་ཀྱི་སྣང་བ་ཅི་ཡང་འཆར་མཛད་ཀྱི། ཤར་བའི་
དུས་ན་ཡང་དེ་ཉིད་ངོ་བོ་མེད་ཅིང་། རང་རིག་ཙམ་ལས་ཐ་དད་གནས་པ་མ་ཡིན་ལ། ནམ་མཁའ་སོགས་མེད་ན་སྒྱུ་མ་སྤྲུལ་པ་མི་འབྱུང་བ་བཞིན་དུ། སེམས་ཉིད་མེད་ན་འཁོར་འདས་ཀྱི་སྣང་བ་མི་འབྱུང་བས་དེ་དང་དེས་སྤྲུལ་ཞེས་བརྗོད་ཀྱིས། སྤྲུལ་
འདུ་བྱ་བ་དང་། སྤྲུལ་པ་པོ་ཡོངས་སུ་ཁྲོལ་བ་གཉིས་མེད་ལ་སྒྱུ་མ་དང་འདྲ་བ་ཡང་དག་པའི་སྒྱུ་མ་ཡིན་པའི་ཕྱིར་སྒྱུ་འཕྲུལ་ཆེན་མོའོ། །དེ་ཉིད་ནི་སྣང་བ་མེད་པ་ཡང་དག་པ་ཧཱུྃ་གསལ་བ་རི་ཁྱེད་ཆུ་བ་ཀྱི་ཕྱུན་སུམ་ཚོགས་པ་ཐིམ་མས་མཆེད་ལ་དང་བང་བ་སྒྱུར་
བའི་ཕྱིར་དབང་ཕྱུག་ཆེན་པོ་ཞེས་བྱའོ། སྒྱུ་འཕྲུལ་ཆེན་པོ་དེ་ཉིད་དཀྱིལ་མ་བསྒོམས་པ་བསྐོར་འཁོར་བའི་ཆོས་ཐམས་ཅད་ཡོངས་སུ་ཟད་པར་བྱེད་པའི་ཕྱིར། དཀའ་མོ་ཆེན་མོ་ཞེས་ཀྱང་བྱའོ། །དེ་ལྟར་ཡང་དག་སྐྱེས་པའི་རྡོ་རྗེ་ལས། རང་གི་སོ་
འཕྲོག་ཅིང་རང་རང་གོས་སྤྱོད། །རང་ཉིད་རྒྱལ་པོ་རང་གཙོ་བོ། །ཞེས་གསུངས་སོ། སྟོང་པ་ཉིད་ལས་མཁའ་འབྱུང་བ་བཞིན་དང་། འབྱུང་བ་ལས་འགྱུར་པའི་དངོས་པོ་གཟུགས་སྒྲ་དྲི་རོ་རེག་བྱའི་ཚོགས་རྣམས་སྒྱུ་མ་ལྟར་སྣང་བ་ཤར་བའི་ཚུལ་གྱིས་

བསྐྱེད་པར་མ་ཟད། སྒྱུ་མའི་སྣང་བ་བརྡུ་བ་པ་ལྟར་འགྲོ་ངོ་མེད་པའི་ཚུལ་གྱིས་ཡང་དག་པར་བསྒྲུབ་པར་མཛད་པ་འང་ཡིན་ཡ། །དཔེར་ན་ཆུ་སྣ་བས་ཐམས་ཅད་ལ་རྒྱུས་ཁྱབ་པ་བཞིན་དུ། ཀུན་རྫོབ་ཀྱང་ཇི་ལྟར་སྣང་བ་དེ་ཐམས་ཅད་ནི་ཡོད་པ་མ་ཡིན་ལ། དེ་དག་ལ་ཇི་ལྟར་ཡོད་པའི་ཆོས་ཉིད་ཐམས་ཅད་ལ་འོད་རང་གི་སེམས་ཉིད་ཡོན་བདག་གཅིག་པའི་ཚུལ་གྱིས་ཡོངས་སུ་ཁྱབ་པ་བཞིན། དོན་ནི་ཆོས་ཉིད་ཐ་དད་མེད་པའོ། དེ་བཞིན་དུ་རྒྱུ་བ་བཅུ་དང་རང་། མི་རྒྱུ་བསྒོར་གྱི་འཇིག་རྟེན་གསུམ་པོ་འདི་ཀུན་ལ་སེམས་བྲག་ཤེལ་གྱི་གནས་ལུགས་སེམས་ཉིད་དཀར་གིས་ཁྱབ་པ་པོ། །རྒྱུའི་ཚུལ་གྱིས་ཁྱབ་པ་དང་། ངོ་བོ་དང་བཞིན་གཅིག་པའི་ཚུལ་གྱིས་ཀྱང་ཁྱབ་བཅེས་པ་རྫོང་དེ། །དེ་ལྟ་བུའི་ཆོས་ཉིད་དེ་ལམ་བསྒོམ་པའི་ཚེ་དེ་ནས་ཡང་ཉི་མ་དགག་པའི་སྤྱང་བ་འདི་ཐམས་ཅད་གདོད་མ་ནས་མེད་པ་ལ་མེད་པར་རྟོགས་པས་བསྒྲུབ་བྲ་སྤྱོད་དུ་མེད་པའི་ཚུལ་གྱིས་དབྱིངས་དེར་ཡོངས་སུ་བསྡུས་ནས། སྐུ་དང་གསུང་དང་ཐུགས་ཀྱི་གསང་བ་བསམ་གྱིས་མི་ཁྱབ་པས་དེ་ཉིད་ཕྱ་པའི་འཇིག་རྟེན་གསུམ་པོ་དག་པ་གཉིས་ལྡན་གྱི་ཚུལ་གྱིས་སྣང་ཡང་སྒྱུར་བར་བྱེད་དོ། །དེའི་དོན་ནི་མ་དག་པའི་སྣང་བ་འགགས་ནས་དག་པའི་ཡེ་ཤེས་སྤྲུལ་པ་སྟེ། དག་པ་དེ་ཉིད་དང་སོ་སོའི་གནས་ལུགས་སུ་གདོད་མ་ནས་ཡོད་པ་ཡིན་ཀྱང་དྲི་མ་སྤངས་པའི་ཚེ་མངོན་དུ་ཕྱུར་པས་སྤྲུར་ཡང་སྤྲུལ་པ་དང་འདྲ་བའི་ཕྱིར་ཡང་སྤྲུལ་ཞེས་གསུངས་པ་ཡིན་ནོ། །གསང་བ་པ་སྤྱིར་སངས་རྒྱས་དང་བྱང་ཆུབ་སེམས་དཔའ་ཡིད་འདི་རྟོགས་པ་ལ་ལས་སངས་རྒྱས་དང་བྱང་ཆུབ་སེམས་དཔའ་ཆེ་རྟོགས་པའི་ཕྱིར་སངས་རྒྱས་ཐམས་ཅད་ཀྱི་བསྐྱེད་བྱེད་ཀྱི་ཡུམ་དམ་དེ་ཕྱིར་ལས་ཤེས་རབ་ཀྱི་ཕ་རོལ་ཏུ་ཕྱིན་མ་ཁ་དེའི་གོ་རྡོར་དུ་བཤད་པའི་རྒྱུ་མཚན་དེ་རྣམས་ཀྱི་ཕྱིར་

༡༠། ཀ ༢༧ ཐ

༄༅། །ཀླུ་མ་རི་བདག་ཉིད་ཆེ་ལ་རྣམ་པར་གྲགས་པ་ཡིན་ནོ། །ཞེས་བྱ་བ། །གཉིས་པ་ནི། གང་ཞིག་གིས་ནི་ཚོགས་ལ་སྦྱིན་ཁང་གནས་པའི་བཟང་པོའི་ཐིག་ལེ་གང་ཞིག་གིས་ནི་དངོས་པོ་ཀུན་ལ་ཡོངས་སུ་ཁྱབ་པ་ཡིན་ནོ། ཐི
རོ་ལ་སྤྱོད་བཅུད་ཀྱི་སྣོད་བ་ཐམས་ཅད་རང་ལུས་ཀྱི་རྩ་ཁམས་ཐིམ་ཐུབ་ལས་སྤྱོད་པ་ཡིན་ནོ། །ལུས་མཐའ་དག་ནི། དང་པོར་ཐིག་ལེ་དེ་ལས་སྐྱེས་ཤིང་། གནས་པའི་ཚེ་ཡང་དེ་ཉིད་ཀྱིས་དང་བ་བསྐྱར་བར་བྱེད་ལ། འཇིག་པའི་ཚེ་ཡང་ཁ་ཆ
རྣམས་ཀྱི་རྣམ་པ་དེ་ལ་ཐིམ་ནས་འགག་པར་འགྱུར་བས། །ལུས་ཀུན་ལ་ཁྱབ། སེམས་ལ་ནི་རྟེན་གྱི་ཚུལ་དུ་ཡོད་པས་ཐིག་ལེ་འགྱུར་བ་ལས་སེམས་ཀྱི་འགྱུར་བ་འབྱུང་བའི་ཕྱིར་ཁྱབ་པ་ཞེས་བྱ། དེ་ཕྱིར་འདི་ལ་ཚངས་པའི་སྦྱོར་དང་། ཚངས་
པ་ལ་སོགས་པས་བསྟང་ཞིང་། ལྷ་མོ་ཐམས་ཅད་ཅེས་པ་ལ། ལྷ་མོ་ ནི་ལྷ་རྣམ་ལ་སོགས་པ་བཞི་སྟེ། དེའི་བདེ་ལ་འབྱུང་བ་ཞི་བའི་ལྷ་སྣང་བསྟན་པས་བ་བཟང་པོའི་ཐིག་ལེ་ལས་འབྱུང་བ་ཁྲོ་བོའི་ལྷ་བསྟན་པས་བ་བཟང་པོའི་ཐིག་ལེ
ལས་འབྱུང་བ་བ་ཞི་འི་ལྷ་རྣམས་སྙིང་ཁའི་རྩ་འདབ་བཞི་འཁོར་བ་རྣམས་ལ་སྐྱེད་པར་བྱེད་ཅིང་ དེས་ཀྱང་ལུས་ཀྱི་འབྱུང་བ་ཞི་མཐའ་དག་བསྐྱེད་དོ། །ཚོང་སྦྱོར་བ་སོགས་པ་ཡོངས་སུ་རྫོགས་པའི་ཕྱིར་དབང་ཕྱུག་ཆེན་པོ་ཞེས་བྱའོ། ཚོའི
ཚུལ་པ་ཐང་པ་རྣམ་ཐིག་ལེ་ཁ་དེ་ཉིད་ཀྱི་མཐུ་ལ་འཆི་བ་མེད་པའི་ཕྱིར་རྡུག་ཤོ་ཆེན་མོ། །དེའི་ཚོ་འབྱུང་བ་ཐིམ་རིམ་གྱིས་ཡོངས་སུ་བསྡུད་པར་ཡང་བྱེད་ལ། རྒྱུ་དང་མི་རྒྱུ་ཞིའི་འཇིག་རྟེན་གསུམ་ཞེས་པ་ལ། རྒྱུ་བ་ནི་རླུང་། མི་རྒྱུ་བ་ནི་སེམས་ལ
རྟེར་ རླུང་སེམས་ཐིམ་པ་ལས། སྣང་བ་དང་། མཆེད་པ་དང་། ཐོབ་པའི་ཡང་ཞིབ་ཀྱི་འཇིག་རྟེན་གསུམ་འཆར་བར་འགྱུར་ལ །དེའི་མཐར་འོད་གསལ་དུ་ཡོངས་སུ་བསྡུས་ནས་སླར་ཡང་བར་དོ་སྨྲ་སྲིད་ཀྱིས་བསྡུས་པའི་ལུས་དག

580 ཡིད་གསུམ་གྱི་འཇིག་རྟེན་གསུམ་སྐྱོབ་པར་བྱེད་དོ། །དེའི་ཕྱིར་གསང་བསྔགས་ཀྱང ······ ཐིག་ལེ་ཐམས་ཅད་ཀྱི་མ་མོའམ་ཨ་སྐྱེད་གཞི་སྙིང་ཁའི་ཐིག་ལེ་ཁ་དི་ཨི་སྒྲ་མཆེན་མོའམ་སྒྲ་མ་ཡི་བདག་ཉིད་དང་ཅེས་བྱའོ། །འདི་ལས་དཀར་དམར་གྱི་ཆོས་སྐུ

པ་སྤྲུལ་པ་དང་། དེ་དག་གི་རྣམ་འགྱུར་ལས་ཐམས་ཅད་སྣ་ཚོགས་པ་སྤྲུལ་ཞིང་བསྡུ་བར་བྱེད་པའི་ཕྱིར་རོ། །གསུམ་པ་ནི། སྤྲུལ་སྐུ་ཆེན་མོ་དང་ངོ་བོ་ཉིད་དཔལ་རྡོ་རྗེ་སེམས་དཔའ་ལོངས་སྤྱོད་རྫོགས་པའི་སྐུ་ཉིད་ཡིན་ལ། དེའི་ལོངས་སྐུ

ཡང་སྣང་ཚུལ་དང་གནས་ཚུལ་གཉིས་ཀར་བསྒོམས་པ་ལ བྱེད་དགོས་ཤིང་། དེའི་སྤྲུལ་པའི་སྐུ་ལ་ཐེ་སྤྲུལ་སྐུ་མཛད་པ་དང་བཅས་པའོ། །སངས་རྒྱས་རང་སྣང་གི་སྐུ་གསུམ་ནི་ཨོཾ་ཨཱཿཧཱུྃ་ཐམས་ཅད་ལ་མཉམ་པ་ཉིད་དུ་སྤྲུལ་བ

དང་། འཕྲིན་ལས་ལ་རྒྱུན་ཐུབ་མི་མངའ་བའི་ཕྱིར་ཀུན་ལ་ཁྱབ་པ་དང་། གཞན་སྣང་དུ་སྤྲུལ་པའི་སྐུ་སྣ་ཚོགས་པ་སྤྲུལ་ཞིང་བསྡུ་བར་མཛད་པའོ། ། ཡེ་ཤེས་ཀྱི་སྐུ་སྤྲུལ་སྐུ་ཆེན་མོ་གང་ཞིག་གིས་ནི་རྒྱུ་བ་དང་མི་རྒྱུ་བ་ཀུན་ལ་ཁྱབ་པ

ལོངས་སྐུ་ཞིང་དང་བཅས་པ་ནི་ཚོགས་པའི་སྐྱོང་དང་མཚུངས་ལ། །ལྷ་མོའི་དཀྱིལ་འཁོར་གྱི་འཁོར་ལོ་སྐྱེ་ཞིང་། ཚོགས་པའི་བརྡལ་བསྟན་པ་དེ་རྣམ་པ་ཞི་བ་ལ་སོགས་པ་དེ་བཞིན་ནག་ཤིག་ལ་པ་རིག་ལ་སྦྱོར་འདྲ་ཀྱི་ཡང་པོར

དཔལ་ཧེ་རུ་ཀ་ཞི་བ་ཁྱབ་པར་མཛད་པ་འགྲོ་བ་རྣམས་ལ་ཕུན་སུམ་ཚོགས་པ་བསྐུལ་ཞིང་། སྐུལ་བ་པོ་ལ་དངོས་གྲུབ་ཁྱད་པར་ཅན་སྩོལ་བར་མཛད་པའི་ཕྱིར་དབང་ཕྱུག་ཆེན་མོ། ཉེས་པ་རྣམས་ལ་རྗེས་མེད་གདུག་པ་ཅན་རྣམས

ཅིར་གཅོད་པའི་སྐྱེས་རྡུག་མོ་ཆེན་མོའོ། །དེ་ལྟར་མཛད་པ་གཉིས་དང་ལྡན་པའི་སྤྲུལ་པའི་སྐུ་འཇིག་རྟེན་ལས་སུ་དབང་སྒྲུབ་ཞིང་སྤྱོ་ཡུལ་མཛད་ལ། འགྲོ་བ་དུལ་བའི་ཕྱིར་འཇུག་པ་ཐམས་ཅད་ཀྱི་སྤྱོད་པ་བསྐྱེད་ཞིང་བསྡུ་བར་མཛད་དོ།

༄༅། །དེ་ལྟར་ཡང་། ས་སོགས་འབྱུང་བ་ཆེན་པོ་དང་། ནམ་མཁའ་བཞིན་དུ་རྟག་པར་ཡང་། །སེམས་ཅན་དཔག་ཏུ་མེད་པ་ཡི། །རྣམ་མང་ཉེར་འཚོའི་གཞིར་ཡང་ཤོག །ཅེས་པ་ལྟ་བུར་རོ། །དེ་རྣམས་ཀྱི་ཁ་སྐོར་ལ་སོགས་པ་ཡན་ལག་བདུན་··· ཡང་བསྡུན་པའོ། །གསང་བ་བསོགས་ལ། དེའི་ཕྱིར་གསང་བ་བསྒྲུབ་པའི་སྐུ་རྣམས་ཀྱིས་མཚོངས་སྐུ་འདི་ནི་སྒྱུ་མའི་བདག་ཉིད་དོ། །ཞེས་པའི་དོན་ནོ། །གཉིས་པ་ནི། འཇིག་རྟེན་གསུམ་སྣང་བ་རིག་པ་སྟེ། ཞེས་པ་ནས། ཐང་ལས་སྐྱེས་ཞེས་པའི་བར་ཏེ། འདི་ལ་སྒྲ་ཇི་བཞིན་པ་དང་ཤན་དག་གཉིས་ལས་ལས་སྒྲ་ཇི་བཞིན་པའི་དོན་ནི། །དངོས་པོའི་གནས་ལུགས་ཡོངས་སུ་རྟོགས་པའི་ལམ་ཡིན་ཏེ། ཡང་དག་པའི་ཡེ་ཤེས་འདི་ནི་འཇིག་རྟེན་གསུམ་གྱི་དངོས་གྲུབ་ཐམས་ཅད་སྒྲུབ་པར་བྱེད་པའི་རིག་པ་སྔགས་ཡིན་ལ། རིག་པ་ཞེས་པའི་སྐད་དོད། བི་དྱ་ཞེས་སོ་དྷ་ཡས་ཡོད་པར་བཤད་དེ། ལྷ་མོ་འདི་རིག་སྔགས་ཡིན་པའི་དོན་ནོ། དོན་དམ་པའི་རིག་སྔགས་འདི་ནི་འདོད་པའི་འབྲས་བུ་འཇིག་རྟེན་དང་འཇིག་རྟེན་ལས་འདས་པའི་དངོས་གྲུབ་ཐམས་ཅད་རབ་ཏུ་སྟེར་བ་ཡིན་ལ། སྨན་པོ་གང་གིས་གནས་ལུགས་འདི་རྣམ་པར་རབ་ཏུ་ཤེས་པ་ཙམ་གྱིས་སྨན་པའི་དབང་ཕྱུག་ཏུ་འགྱུར་ཞིང་། ཀུན་རྫོབ་དང་དོན་དམ་པའི་ཆོས་མཐའ་དག་ཅིག་ཅར་ཤེས་པར་བྱེད་པ་ཉིད་ཡིན་ནོ། །གཞན་ཡང་ལྷ་ཡི་གཙོ་བོ་རྣམས་དང་། ནོར་བདག་གནོད་སྦྱིན་གྱི་གཙོ་བོ་དང་། དྲི་ཟ་ཐུབ་པོ་ཆེ་རྣམས་དང་། གཏེར་གྱི་བདག་པོ་ཡིན་ཤིན་··· གནོད་སྦྱིན་ཡུལ་པ་རྣམས་དང་། ཐག་བཟང་རིས་ལ་སོགས་པ་ལྷ་མ་ཡིན་དང་། མི་ཤི་ཀ་བྲོ་བ་ར་བཅས་པ་ལྷ་མ་ལས་དང་། གཞན་ཡང་གང་ཡང་རུང་ཅིག་ཕྱོགས་མཚམས་དགོས་པ་ཐམས་ཅད་སྒྲུབ་པར་བྱེད་པ། དོན་ཐམས་ཅད

582 ཐུབ་པ་ལ་སོགས་པ་རིག་པ་འཛིན་པ་རྣམས་དང་། དུང་འཕྲེང་ནི་བཀྲོལ་བ་རབ་རྫོགས་པ་གཟུགས་པ་ང་ལོངས་སྤྱོད་དང་དཔྱིད་ཕྱུག་ལ་ཕུན་སུམ་ཚོགས་པ་དཔལ་ལྡན་པ་མི་འམ་ཅི་དང་། ལྷ་ཆེན་ཆེན་པོ་སྐྱེ་རྒྱུ་ནི་ཕྱུག་པ་པོ་རྣམས་དང་། ཡི
དྭགས་ཀྱི་འགྲོ་བ་རབ་རྟོགས་པ་སྲིན་པོ་དང་། ཤིན་སྡུག་ཀུན་ཏུ་རྒྱུ་བའི་འདྲེ་རྣམས་དང་། གཞན་ཡང་གང་ཅི་ཡོད་རྒྱུ་བ་དེ་ཐམས་ཅད་སྒྲུབ་པ་པོ་དེ་ལ་མངག་གཞུག་ཏེ་དགེ་ཚེ་ངན་དོན་ལ་ཐམས་ཅད་སྦྱོར་བའི་རྩལ་ལ་གྲིས་འགྲུབ་པར་འགྱུར
རོ་ཞེས་དེ་ཡོན་ཏེ་དེ་རྟོགས་ལ་བཞི་རྣམས་ལས་བསྐྲུན་པ་ཡང་འགྲུབ་པའི་དོན་ནོ། དེ་ཡིན་ཏུ ······ འགྲུབ་པར་འགྱུར་རོ། སྤྱི་ཞིག་ཅིག་ན། འབྱུང་པོ་ཡ་ལ་པ་རྣམས་ལ་ཐམས་ཅད་དང་། རྒྱུ་གྲིབ་ལ་སོགས་པ་རྒྱལ་སྐྱེས་པ་དང་
ལྷ་ག་ལ་སོགས་པ་ཕྲ་ཞིང་ཁྲུལ་སྐྱེས་པ་རྣམས་ཀྱི་དམ། རུས་སྦལ་ཚེ་བས་དང་། རྟ་མིན་དེ་རུ་ཀ་བཞི་ནི་མོ། །གཉིས་པ་ནི། བསྐྱེད་པའི་རིམ་པ་ལ་རྫུ་ང་ཟློང་བ་རྣམ་ཅིང་། ལུགས་ཀྱི་རྒྱུ་ཀྲུབ། ཡི་དམ་ཀྱི་ལྷ་ལ་གནང་ང་ཐོབ་ན
དེ་དག་སྒྲུབ་པའི་ཚུལ་ཡང་སྔོན་པ་ཡིན་ལ། ཚང་མི་པ་ལ་སོགས་པའི་ལྷ་དང་། ཐིག་ལེ་མཆོག་མ་ལ་སོགས་པའི་ལྷ་རི་སྤྱོད་འཚོ་ང་མ་དག་ཞི་དེ་བང་ནུ་ཡི་ཞིང་ལ་གཟུགས་སུ། །ཛམ་བྷ་ལ་ལ་སོགས་པ་ནི་ནོར་བ་དག་ནི་གསོ་རྒྱ
དྲི་ཟ་རྣམས་ལ་ཞི་ཅིན་ད་དབན་དང་། གནོད་སྦྱིན་ཕལ་པ་ཞི་བས་གྲིས་དང་། མི་ཞི་ཁྱུ་ཆོལ་དང་། རིག་པ་འཛིན་པ་རྣམས་ཀྱང་རང་གྲིས་དང་། མི་འམ་ཅི་ཞི་རྟོ་ལེ་བ་དང་། ལྷ་ཆེ་ཆེན་པོ་སོགས་ལ་ནི་བསྐུ་ལས་ཀྱི་ཞིང་དང་། སྲིན་པོ
རྣམས་ཞི་རོ་སོལ་དང་། ཤིན་རྣམས་ནི་ཤི་ལག་ཀུ་ཤི་དང་། དེ་དག་གི་སྐྱ་མོ་སྣ་མི་ཀྱང་རྒྱུ་དེ་ང་མཐུན་ནོ། གཟུགས་བརྙན་བྱུལ་ལ། ལྷ་དེ་རྣམས་སུ་བསྐྱེད་ཅིང་སྤྲུ་ཙ་དུང་ངས་ལ་དབང་བསྐུར་ཏེ་རང་གནས་སུ་གཤེགས། །དེ་རྣ་ཀ་ལི་ད་ཀྱི་ལ

༄༅། །ཧ་ཕོར་ཀླུག་མཐུས་ལ་ཡ་ཧཱུ་ཕུ་བཞུགས་སུ་གསོལ་ནས་ནུ་ཚོང་དགོད་ཧེར་སྒྲིན་པ་སྒྲིག་སོགས་ཀྱིས་མཉེས་པར་བྱས་ཏེ་གསོལ་བ་བཏབ་བོ། དེའི་མདུན་དུ་སོ་སོར་མི་རྐྱལ་བྲ་སྟེ། སྲིན་པོ་ཐ་ཞེ་ཁྲག་ཆེན་པོ་ཁ་རྟ་དམྱིག་ཕྱུར་བཅས་
བས་དང་། ཤ་རྣ་སྨས་ལ་འདི་རྒྱུ་དང་ཆང་དང་སྤྱི་ཀྱི་ཕྲེམ་སྒྲུལ། སྐྲུ་རྣམས་ལ་ཞི། ཀླུ་སྟོ་དང་། ནགི་ཡོངས་སུ་སྤྱངས་པའི་དྲི་བཟང་པོ་འོ་མ་དང་སྤྱར་བ་ཞིང་དང་། གཞེན་རྣམས་ལ་དྲི་བཟང་ཅི་བདེ་བས་ན་རྒྱལ་རྒྱུ་ལ་དེར་གཟུགས་བརྟན་
བཞག་གོ། །མི་མིན་ལའི་བ་གཞི་ཚུལ་གྱིས་གན་རྒྱལ་དུ་རྡོ་ཁ་ལ། གཞན་རྣམས་ནི་སྣ་ཚོགས་པའི་དོན་དུ་བཞུགས་སུ་གསོལ་ལོ། །ལྷ་མིན་ལ་ཙ་གཟུ་ཕན་པ་རྣ་ན་བྱེད་པ་མེ་ནི། མ་རྒྱལ་རིང་མཆོད་པར་བྱེད་དོ། །གནོད་སྦྱིན་རྣམས་ལ་མི་དབྱལ
བ་དན་དང་བཅས་པ་དང་། ལྷ་མིན་ལ་ཚང་དང་། ཀླུ་ལ་དཀར་གསུམ་དང་། རིགས་པ་འཛིན་པ་ལ་མེ་ཏོག་སྣ་ཚོགས་པའི་གདོར་མ་དང་། མི་ཆ་མཆིལ་བསྐྱང་བཞི་ཤ་དང་། གསུམ་ཕྲེང་ཏུ་ཀ་པ་དང་བཅས་པ་དང་། སྲིན་པོ་ལ་ཤ་ཁྲག་དང་། ཞི་བཟ་ལ
སྐྱེ་ཆ་ཆེན་པོ། །ཞེ་སྡོད་ལ་སྨྲིན་ཐམས་ཅད་ལ་སྦྱར་བར་བྱའོ། །སྔགས་རྣང་པ་རིང་ནི་ཧཱུཾ་ཡན་ཀྱི་ནང་དུ། དེ་དང་དེའི་མིང་སྔོན་པའི་མཐར་སྤྱ་ཀ་ཙ་ལ་ན་གཉིས་སྦྱར་བསྟེ། དཔེར་ན། ཨོཾ་སུ་ར་རྣི་སྐྲིན་ཀྱི་ཧ་ཧཱུཾ་བྷ་ཛ་ཨ་ཀ་ཙ་ཨ་ཀ་ཙ་ཧཱུཾ་ཧཱུཾ་སྭཱ་ཧ
ཞེས་པ་ནི་བསྙེན་པའོ། །དེ་ལ་དེ་དག་ཚོང་ས་པ་མཐོང་ན་དངོས་གྲུབ་ཀྱི་དོན་དུ་གཞུག་ཅིང་པའི་སྔགས་ཀྱི་མཐར་ཡཾ་ཞི་ཀྵི་བཛྲ་ཧཱུཾ་ཡ་ཧཱུཾ་ཞེས་པ་ཤི་ཀྵ་སྦྱར་བའི་དང་། ཧཱུཾ་ར་ཡ་ཧཱུཾ་ཀྲོ་ཤ་ཏུ། ཨ་ཧཱུཾ་ར་ཡ་ཨ་ཞེས་པ་ཀྵ་མི་ན་དང་། དན་ཏྲ་ཡོ་ཞེས་པས
ཐོར་བ་དགག་དང་། གཎྜ་བྷ་ཀྵ་ཞེས་པ་དཱི་ཟ་དང་། ཨོཾ་ཡ་ཀྵ་ཧཱུཾ་ཞེས་པ་གཏོར་སྦྱིན་དང་། སབྷཱ་ཤི་ཀྵ་ཀྵྃ་ཚེ་ས་པར་གཏོར་ཧཱུཾ་དང་། ཨོཾ་མན་ཏྲ་ཤ་ཀྵ་ཞེས་པ་ཀྲོ་ཤ་མི་ཙ་མོ་དང་། རབ་མིང་གི་བསྟི་ར་མ་ཧྲིད་དང་། ཧཱུཾ་ཨ་ཀ་ཙ་ཀྵ་ཏྲ་ཀྱི་ཧུ་ཞེས་པ་ཀླུ

584 ཆེན་དང་། གྲོ་ཀ་རི་སུ་དྷ་ཞེས་པ་སྲིན་པོ་དང་། མི་ཙི་མི་ཙི་ས་ཧྲ་ཞེས་པ་ཤ་ཟ་ཉམས་བསླུ་བ་ཡར་བྱེད་པའི་སྲུང་མས་སོ། གལ་ཏེ་མ་གྲུབ་ན་ཐམས་ཅད་ལ། ཧཱུྃ་ཧཱ་ཕཊ་ཅེས་པས་གཟིར་བར་བྱའོ། །ཁྲུས་ཀྱི་ཁྲུ་རྫ་པར་ཡང་མེར་མ་ ཧེ་ཤི་རི་ལི་ཧྃ་མོ་དང་། སྲིན་པོ་ཧི་དུ་རཀྵོ་ད་དང་། ཀླུ་ཉི་ཀླུ་དྲོ་ཀ་ལ་ཏྲ་ང་། ལྷག་མ་ཞི་ཙི་བ་དྲེ་ན་སྲུ་བ་པོ། །མི་ཧྣ་མེས་ཚ་ངན་གཞུག་ཏུ་སྒྲུབ་པའི། འོག་ཏུ་འཆད་པའི་དབང་གི་ཡུལ་ཡིན་ལ། གཞན་ཤ་རྣམས་དེ་དག་ཐམས་ཅད་ཉིད་བདག་གི ཧུད་དུ་འོང་ལ་ནས། སྒྲུབ་པ་པོ་བདག་གིས་ཅི་ཞིག་བསྒྲུབ་ཞེས་པའི་བར་དུ་བསྒྲུབ་པ་ཡིན་ལ། དེ་ནས་ཡིད་ལ་ཀ་འདོད་པའི་དོན་ལྷུན་ཏེ་མཆོད་པ་ ཙམ་གྱིས་དོན་འགྲུབ་པ་ཡིན་ནོ། །འབྱུང་པོ་ཡུལ་གྱི་སྒྲུབ་པ་ནི། །ཧྲཱིཿ ཤ་ཆང་ལ་ཕུལ སེ་དང་འབྲས་སྣ་ཚོགས་ཡ་བ་ཏ་པ་པའི་སྦྱུ་ཆེན་ཀྱི་གཏོར་མ་བཤམ། ས་སྦྱོགས་ཀྱི་མི་རྩོལ་རྒྱ་སྤོས་ཀྱིས་བྱུགས་པ་དགུ་བྱ་ཞིང་བའི་ཟུགས་བརྒྱན་མི་དགོས་སོ། །དགུག་པའི་སྔགས་ནི། ཨོཾ་མི་ང་ལ་ཡཀྵ་ཀཱ་ཡ་ཛཿ ཞེ་ས་བཏགས་པ་ནི བསྙེན་པ་ཡིན་ནོ་ཅིང་། འབྱུང་པོ་ཡུལ་བ་རྣམས་ལ་ལས་ཕྲ་མོ་བྱེད་པ་ཡས་དངོས་གྲུབ་སྦྱིན་ནུ་སྐྱེད་པས་དངོས་གྲུབ་ཀྱི་དོན་དུ་བསྒྲུབ་པ་མི་དགོས་ལ། གཞན་ལྷ་ག་མ་སྟོབས་དང་འདྲའོ། །རྒྱུད་དང་ཐང་ལས་སྐྱེས་པའི་སྒྲོག་རྒྱ་ལས་རྣམས དབང་དུ་བྱེད་པའི་གཞན་དུ་འཆད་པའི་སྒྲུབ་པ་ཡོད་དབང་དུ་བྱེད་པའི་སྔགས་དང་དམིགས་པ་ཐབ་ཉམས་མཆོག་པ་ཡིན་ནོ། །གཉིས་པ་རྒྱུད་གསུམ་གྱི་དབང་བཞིན་རྣམ་པར་དབྱེ་བའི། ཆོས་རྣམས་རང་བཞིན་འོད་གསལ་བ། །ཞེས་པ་ནས་སྐྱ མ་ལུས་ཀྱི་རྣམ་པར་རྩོལ། །ཅེས་པ་བཞི་བར་ཏེ། དེ་ལ་རྒྱུ་རྒྱུད་དང་། ཐབས་རྒྱུད་དང་། འབྲས་རྒྱུད་དང་བཞུགས་པ་གསུམ་ལས། དང་པོ་ནི། ཆོས་རྣམས་ཐམས་ཅད་ཀྱི་རང་བཞིན་འོད་གསལ་བའི་ཡེ་ཤེས་ཏེ། དེ་ལ་འོད་གསལ་བའི་

༄༅། །དོན་དྲི་མས་མ་བསྒྲིབས་པའི་དོན་ཡང་ཡིན་མོད་ཀྱི། སྒྲིབ་པ་བག་ཆགས་ཙམ་གྱིས་མེད་པར་དག་པའི་མཚན་ཉིད་ཅན་ལ་བཞི། འོད་ཀྱི་དོན་ཡང་མ་ཚང་ལ། གསལ་བའི་དོན་ཡང་མ་ཚང་ངོ་། །དེས་ན། སྤྲོས་པ་མཐའ་དག་སྤྲུལ་པས་ཁྱད་པར་དུ་བྱས་པའི་ཡེ་ཤེས་ཡིན་པའི་ཕྱིར་ན་གསལ་བ་དང་། དོན་དམ་པའི་ཡེ་ཤེས་ཀྱི་སྣང་བ་དང་བཅས་པའི་ཕྱིར་འོད་དེ། འོད་གསལ་གྱི་སྐད་དོད། པྲ་བྷཱ་སྭ་ར་ཞེས་པའི་སྒྲ་ལས་དྲངས་ན། པྲ་བྷཱ་ནི་པྲ་བྷཱ་ཝ་སྟེ་ཡང་དག་པའི་དོན་དེས་པོ་འམ། ཡང་དག་པར་ཡོད་པའི་དོན་ཏེ། ཡེ་ཤེས་ཀྱི་སྣང་དོར་དོན་དམ་པའི་སྣང་བ་དང་བཅས་པའི་དོན་ཏེ་འོད་དོ། །ཞར་ཞི་དབྱངས་ལ་དཀར་སྒྲོག་དང་། ཨ་སྨྲད་རས་ཏེ། རོ་བཅུད་ལྷུན་སྒྲུབ་ཚོགས་པ་དང་། སྣང་བ་སྒྲུབ་པར་བྱས་པ་རྣམས་ལ་འཇུག་པས་འདིར་ཡང་ཆ་རེས་མཆིན་པའི་སྒྲ་འམ་དབྱུངས་དང་། ཆོས་ཐམས་ཅད་ཀྱི་སྤྱོག་ཆོས་ཉིད་ཀྱི་ཚུལ་དུ་གནས་པ་དང་། བདེ་བ་ཆེན་པོའིཾ་རོ་རས་ཀ་ར་བ་དང་། ཪ་རིག་རང་གསལ་གྱི་བདག་ཉིད་ཅན་རྣམས་གསལ་བའི་དོན་ནོ། རང་བཞིན་གྱི་འོད་གསལ་བ་དེའི་ཁྱད་པར་ནི་གློ་བུར་ཀྱི་དྲི་མ་མཐའ་དག་གིས་གདོད་ནས་དག་པ་སྟེ། དྲི་མ་དེ་དག་གི་ངོ་བོར་ནམ་ཡང་མེད་པ་ཡིན་ཅིང་། རྟོག་པ་མེད་པ་སྟེ་དེ་ཉིད་དང་ཀུན་རྫོབ་ཏུ་དྲི་མ་དང་བཅས་པའི་དུས་ན་ཡང་དྲི་མ་དེ་དག་གིས་དེ་ཉམས་པར་མ་བྱས་པ་སྟེ། དེ་ལྟར་ན། རང་ཉིད་དྲི་མའི་ངོ་བོར་མེད་ཅིང་དྲི་མས་མ་གོས་པ་ཡིན་ལ། དེའི་ཕྱིར་ཡང་ཉོན་མོངས་པ་དང་། ཤེས་བྱའི་སྒྲིབ་པ་ལ་སོགས་པ་ཀུན་རྫོབ་ཀྱི་ཆོས་ཐམས་ཅད་དོ། དེ་ལྟར་ན་གཉིས་སུ་མེད་པའི་ཡེ་ཤེས་སེམས་ཀྱི་རང་བཞིན་དེ་ནི་ཡོངས་སུ་གྲུབ་པ་དང་། སྐྱེ་འགག་མེད་པ་དང་། རྟག་ཅིང་བརྟན་པ་ཡིན་ཏེ། དེ་ལྟར་ཡང་དཔལ་

586 དོ་རྗེ་མཁའ་འགྲོའི་རྒྱུད་ལས། སེམས་ཅན་ཐམས་ཅད་ཀྱི་རྒྱུད་ལ་མཉམ་པར་གནས་པས་དུར་ཁྲོད་དོ། །གདོད་མ་ནས་གྲུབ་པ་ནི་རྟག་ཏུ་གྲུབ་པ་སྐྱེ་འཆར་བ་དང་ནུབ་པ་སྤྲུལ་ཤིང་། ནམ་མཁའ་ལྟར་ཡོངས་སུ་གྲུབ་པ་རྟག་ཏུ་བདེ་
བ་ཆེན་པོའི་ཚུལ་གྱིས་དམིགས་པས་དེའི་ངང་བཞིན་དུ་གྲུབ་པའོ། །ཞེས་གསུངས་པས་སོ། །རྟོག་པ་མེད་པའི་དོན་ནམ་མཁའ་མཉམ་པས་དངོས་པོ་དང་། དངོས་མེད་དང་བཏང་སྙོམས་ཀྱི་རྟོག་པ་མེད་པ་ཞེས་གསུངས་པ་ཡང་གཙོ་བོའི
དོན་ལ་འདི་ཉིད་དེ། དངོས་པོ་ཡུལ་ཡུལ་ཅན་རྣམས་དང་། དེ་དག་ལ་བལྟོས་པའི་དངོས་མེད་སྤྱི་ཐམས་ཅད་ཀྱང་འདུས་བྱས་སོ། །དེ་ལྟར་ཡང་དབུ་མ་ལས། དངོས་པོ་གཞན་དུ་འགྱུར་པ་ནི། །དངོས་མེད་ཡིན་པར་སྐྱེ་བོ་སྨྲ། ཞེས་
དང་། དངོས་དང་དངོས་མེད་འདུས་བྱས་ཡིན། །ཞེས་སོ། །བཏང་སྙོམས་ནི། དེ་ལྟ་བུའི་དངོས་པོ་དང་དངོས་མེད་བལྟོས་གྲུབ་ཏུ་བཞག་ནས། གཉིས་ཅར་བཀག་ཙམ་གྱི་མེད་པར་དགག་པའི་མཚན་ཉིད་དོ། །དེ་གསུམ་གྱི་མཚན་
ཉིད་འདི་ལ་མེད་པའི་ཕྱིར་ཡེ་ཤེས་རྟོག་པ་མེད་པའོ། །ཅི་སྟེ་ཡེ་ཤེས་དེ་ཉིད་ཡོད་ན་མི་སྟོང་པ་ཡོད་པ་དང་། གཟུང་འཛིན་གཉིས་ཀྱིས་སྟོང་པའི་སྟོང་ཉིད་ཡོད་ན་མི་སྟོང་པ་ཡོད་པར་འགྱུར་བས། གལ་ཏེ་མི་སྟོང་ཅུང་ཟད་ཡོད། །སྟོང་
པ་ཅུང་ཟད་ཡོད་པར་འགྱུར། མི་སྟོང་ཅུང་ཟད་ཡོད་མིན་ན། །སྟོང་པ་ཡོད་པར་ག་ལ་འགྱུར། །ཞེས་དབུ་མར་གསུངས་པ་ལྟར་རིག་པ་ལས་གནོད་པར་འགྱུར་རོ་སྙམ་ན། བདེན་ཏེ་འོན་ཀྱང་འདི་ནི་གཞན་སྟོང་པས་ཡིན་ནོ། །འདིའི་དོན་
ནི་སྟོང་པ་དང་མི་སྟོང་པ་ཞེས་སྤྱི་ཁྱབ་ཏུ་སྤྲོས་པ་མ་ཡིན་ཏེ། དངོས་པོ་རང་རང་ཉིད་ཀྱིས་སྟོང་པར་བཞག་པ་ཡིན་པར་སྨྲ་བའི་ཚིག་གི་ཁྲལ་ལས་ཤེས་པ་ཡིན་ནོ། གལ་ཏེ་སློབ་དཔོན་ཟླ་བ་པ་ཡི་ཀྱང་དང་། ཟླ་བྲུ་ལ་སོགས་པས་སྟོང་པར

ཡུ

༄༅། །མི་སྣང་བ་སྒྲུབ་པ་ཏུ་བཀྲལ་བས་སོ་སྙམ་ན། དེ་དག་ནི་གཞུང་འདི་ལ་ཚད་མ་མ་ཡིན་ཏེ། གལ་ཏེ་ཚད་མ་ཡིན་ན་ཡང་རེ་ཞིག་ཁྱེད་དང་། དྲན་པ་ཞིག་ཞུད་ལྷར་སློབ་དཔོན་དེ་གཉིས་ཀྱི་ཚིག་ཀྱང་དབང་མཚུངས་མིན་ཏུ་འགལ་བའི་ཕྱིར་འགག་ལ་ཁྱབ་པ་མར་གྲུབ་པའི་ཚད་མ་ཡོད་པ་འདྲ་ཤུར་ལ། གཞུང་ག་ཅིག་ཉིད་ལ་ལུང་ཚད་དང་ཚད་མ་ཡིན་པ་ཞིག་ཁྱེད་ནི་མི་རིགས་སྟེ། འཁྲུལ་པ་མང་དུ་སྨྲས་པའི་རྗེས་སུ་ཞུགས་པར་སྨྲ་བ་ཡང་སྤྲིན་ཕྱིའི་ཡི་གེ་དང་འདྲའོ། །དོན་བྱེད་ཀྱི་ལྷུག་པ་ཅི་ཞིག་ཅེ་ན། གལ་ཏེ་བུམ་པ་ཡོད་པར་གྱུར་ན་ནི་བུམ་པ་བཀག་པའི་སྟོང་ཉིད་ཀྱང་ཡོད་རེ་ཞེ་ན། བུམ་པ་གདོད་མ་ནས་མེད་པའི་ཕྱིར་དེ་བཀག་ཙམ་གྱི་སྟོང་ཉིད་ཀྱང་མེད་དེ། བུམ་པ་དང་བུམ་པ་བཀག་པའི་སྟོང་ཉིད་གཉིས་ཀ་རྟོག་ཙམ་ཡིན་པའི་ཕྱིར་རོ། །ཞེས་པ་འདི་དོན་ཏེ། དེས་ཀུན་རྫོབ་ཀྱི་ཆོས་ཐམས་ཅད་ལ་སྦྱར་བར་བྱའོ། །དོན་དམ་པ་ལ་ནི་མི་མཚུངས་ཏེ། །དོན་དམ་པ་མི་འགག་ཅིང་མི་ཞིག་པའི་ཕྱིར། དེ་བཀག་པའི་སྟོང་ཉིད་ཀྱང་མི་སྲིད་ལ། དོན་དམ་པའི་ཀུན་རྫོབ་མ་ཡིན་ཀྱང་ཀུན་རྫོབ་བཀག་པའི་སྟོང་ཉིད་ཀྱང་མ་ཡིན་ཏེ། །དོན་དམ་པ་ལ་ཀུན་རྫོབ་ཀྱི་དགག་སྒྲུབ་གཉིས་ཀ་བྲལ་བའི་ཕྱིར་རོ། །དཔེར་ན་ཤིན་ཏོག་ཤིང་ན་ཀ་ག་ཡོད་ལ་སྒྱུར། ཆོས་རྣམས་རང་བཞིན་བདེ་བ་ཆེན་པོ་ཉིད་དོ། །མ་ཚོགས་ཏུ་དགའ་འབབ་འདི་ཡོད་པ་ན། །དེ་ལ་གཟུགས་མེད་བསོད་ནམས་མེད་ཅིང་སྒྲིབ་པ་མེད། །སྐྱེ་དང་འགག་པ་དང་གཅིག་པ་ཡང་མ་ཡིན། །ཅེས་དང་། དངོས་པོ་ཐམས་ཅད་དངོས་མེད་པ་ཡང་མེད། །དངོས་པོ་མི་ཉེ་ཅེ་ཐ་ཡ་ཐ་སྙམས་པ་ལ། ཅེས་ཐུབ་པ་གསུངས་ཏེ། བདེ་བ་ཆེན་པོ་ལ་གཟུང་འཛིན་མེད་པ་དང་། དངོས་པོ་དངོས་མེད་ལས་གྲོལ་བ་དོན་དམ་པ་རབ་ཤད་དོ། །གཉིས་པ་ནི། ཐབས་བརྗོད་ཅེས་པ་སྟེ། ཐབས་ནི་ཐབས་ཀྱི་རྒྱུད་སྨིན་པར་བྱེད་པའི་དབང་དང་

གྲོལ་བར་བྱེད་པའི་ལམ། བརྗོད་པ་ནི་སློབ་དཔོན་གྱིས་སྒོ་ཐམ་ལ་བསྟན་པའོ། །གསུམ་པ་ནི། དེ་ལྟར་བསྟན་པ་ལྟར་ཉམས་སུ་བླངས་པ་དེ་ཡིས་ སློབ་མ་སྐལ་བ་པ་འདི་ཡི་རྒྱུད་ལ་ནི་ཐོག་ཏུ་བབ་ཤད་པ་ལྟར་དྲི་མ་ཐམས་ཅད་སྦྱངས་པའི་ཡེ་ཤེས་
ལྷ། མངོན་གྱུར་དུ་ལྡེན་པར་ཀ་སྐྱུར་ཏེ། འབྲས་བུ་ཀྱི་ཡེ་ཤེས་དེ་ནི་ཁྱད་པར་ཡང་དྲི་མ་ཐམས་ཅད་སྦྱངས་པས་མངོན་དུ་གྱུར་པ་ཡིན་མོད་ཀྱི། རང་རྒྱུད་ཞིས་སྨུས་པས་སྐྱེད་པའི་རྒྱུ་རྐྱེན་ཐམས་ཅད་སྤྱངས་ཤིང་། གདོད་མ་ནས་ལྷུན་གྱིས་
གྲུབ་པའོ། །གཞན་ཡང་ཐུན་མོང་དང་འབྲེལ་པའི་ཡོན་ཏན་གྱི་ཁྱད་པར་ཐོབ་པ་ནི་ལམ་གྱི་དུས་ཉིད་ནས་འབྱུང་ངོ་། སྔགས་སྐྱེས་པ་སོགས་པ་སྐལ་འཁོར་མ་ཀུན་གྱི་འདུལ་བ་ཁྱད་པར་ཅན་ཐོབ་པའི་སྦྱོར་བ་ལ་འབྱོར་ཀྱི་ཡེ་ཤེས་ཤེས་རབ
ཀྱི་ཕ་རོལ་ཏུ་ཕྱིན་པ་ཐོབ་པར་འགྱུར་ལ། ཁམས་གསུམ་དུག་རྟོགས་པ་པོའི་རིག་པ་འཛིན་པ་ལ་སོགས་པ་དང་ངོ་མཚར་བ་དང་ལོངས་སྤྱོད་མཐུས་པ་ཀུན་མ་ལུས་ཤིང་ལུས་པས་མི་དང་འགྲུབ་པར་འགྱུར་ཏེ། གང་ཅི་ཡང་རུང་བ་འདི་ཡི་སྒྲུབ
ཅེས་པ་འམ་འདི་ཞིག་ཐོབ་ཅེས་པ་མེད་པའོ། །གཞན་ཡང་སྤྲུལ་པ་སྤྲོ་མ་ལྷ་བུ་ཕུལ་བ་དང་དུས་དང་རྣམ་པ་ཀུན་གྱི་སེམས་ཅན་རྣམས་ཀྱི་དོན་དུ་སྒྲ་འཕྲུལ་རྣམ་པར་རྩེ་བ་ལ་སོགས་པས་ཇི་ལ་པར་ཡང་བྱེད་དོ། ཡང་བཤད་པ་འདི་རྣམ་གྲངས
གཞན་ནི། རྣལ་འབྱོར་མ་ཀུན་གྱི་རིགས་གཏེར་ཆེན་པ་དང་། སྐྱེ་བའི་ཡི་ཚེ་ར་རྟེག་རྡེ་ཡལ་ལས་ཀ་དེ་སྐྱེ་པའི་ཚེ་ཉི་མ་སྤྱོ། མ་ལུས་འགྲུབ་པ་ནི་དོན་དམ་པ་སྟོང་ཉིད་རྟོགས་པ་དང་། སྒྱུམ་སོགས་ཀུན་རྫོབ་སྒྱུ་མ་ལྟ་བུར་མཐོང་བའི་དོན་ཏུ་ཤར་བ་བཤད
དོ། །གཉིས་པ་ནི། སངས་རྒྱས་ཐམས་ཅད་ཞེས་པ་ནས། མིག་འཕྲུལ་བྱེད་ཚེས་པ་ཞི་བར་ཏེ། དེ་ལ་དོན་གྱི་གཙོ་བོ་སྒྲ་དེབ་ཞི་ཉི་པམ་ཡིན་པ་དང་། རྣམ་གྲངས་སྒྲ་དེབ་ཞི་ཉི་པའོ། །དང་པོ་ནི། སངས་རྒྱས་ཐམས་ཅད་ཀྱི་དེ་བཞིན་

༄༅། །ཀ་ཀེ་ཀས་པ་ལ་ཕྱུ་སྟེ། དེ་ནི་དབང་བསྐུར་བཅུ་དང་ཚོད་པ་ནང་དང་རྡོ་རྗེ་དང་དྲིལ་བུ་དང་མིང་གི་དབང་རྣམས་སོ་སོར་ །སློབ་དཔོན་དང་སློབ་མ་གཉིས་ཀ་ལ་ཡང་དབང་གི་ངོ་བོ་ནི་སྤྱི་ཡང་གཞན་དུ་མེད་དོ། ཡང་སློབ་དཔོན་གྱི་དབང་
བསྐུར་བ་ལོ་ཀས་སུ་བྱེད་པ་ལ་ཡང་དམ་ཚིག་གསུམ་ལྡན་པ་ལ་གསུང་སྤྱོད་འབྲི་ཚིག་གི་རྟུ་དཔ་རྣམ་ཀ་རྟོགས། དབང་ལུང་ཆུ་རྒྱུད་བང་འཚེ་བསྙེན་ནི་སྒྲུབ་པར་བྱེད་པ་ཉིད་ཡི་ནུ་ལ། ཚེ་ཀ་ཡུ་ཀ་ཨ་ཛ་ཨ་ས་ཏི་ཡ་ཞུ་ཀ་ར་ས་ཡ་ཤ་ཡ་ས་སོ།
ཐམས་ཅད་འགྲུབ་པ་དང་ཞེས་བྱ་བ་ནི། གསང་བའི་དབང་ལ་བྱང་ཆུབ་ཀྱི་སེམས་སྒྲུབ་པའི་དོན་དུ། སངས་རྒྱས་ཐམས་ཅད་རང་གི་ཁུ་བ་ལ་ཡོངས་སུ་བསྒྱུ་སྟེ། བྱང་ཆུབ་ཀྱི་སེམས་སུ་ཐིམ་པར་འགྱུར་བའོ། །ཕྱི་རོལ་ཚོགས་ཀྱི་དབྱེ་ལ་ཚོགས
ཀྱི་གཙོ་བོ་སྟེ། དེ་ལས་སྐྱེས་པའོ། དེ་ལ་བདག་ཉིད་དུ་མོས་པའི། རིགས་ཀྱི་ཕྱག་རྒྱ་བུ་མོ་ཡང་ཚེམ་བྱིན་གྱིས་བརླབས་པ་དང་མཉམ་པར་སྦྱར་བས་སྤྱོད་པའི་བྱང་ཆུབ་ཀྱི་སེམས་སྤྲོ་བ་འགོ་བར་དབབ་པ་ཡིན་ནོ། དེ་ལྟར་ཡང་། རོ་མཉམ་
སྦྱོར་བའི་སྒྲུབ་ཡུལ་ཉིད། །དེ་ཉིད་ལ་ཡང་བྱ་བར་བྱ། །ཞེས་པའི་ཚུལ་གྱིས་རོ་མཉམ་དེ་བཞིན་ཉིད་དུ་ཀྱེ་ཡེ་ཤེས་དོན་འཁྲུལ་ཚིང་བསྒོམ། བརྟུལ་པ་དེ་ནི་ཐུལ་འགྱུར་ཆེ་དང་བྱུག་སྟེ། དེ་ལྟ་བུར་སློབ་མ་ཡོངས་སུ་བསྐྱབ་པར་བྱེད་པ་ནི
ཤེས་རབ་ཡེ་ཤེས་ཀྱི་དབང་ངོ་། རིག་པ་ཞེས་སྨོས་པ་ནི་ཤེས་རབ་ཡེ་ཤེས་ཀྱུ་བ་དེ་དེ་ཉེ་བ་ལེགས་པར་རྒྱུད་ལ་སྐྱེས་པ་ནང་བཞིན་གྱི་བདེ་བ་ཆེན་པོ་ཡང་རེག་བྱ་དང་མ་ཚོར་བ་རྟོགས་པའི་དོན་ནོ། །དེ་བཞིན་དུ་ནི་ཞེས་བྱ་བའི་བཞི་པ་དོན་
དམ་པའི་དབང་བསྐུར་བ་སྟེ། དེ་ལྟར་དེ་བཞིན་བཞི་པ་ཡང་། ཞེས་པའི་ཚུལ་གྱི་ཤེས་རབ་ཡེ་ཤེས་ལྟ་བུ་ཅིག་སྐྱེས་པའི་དཔའ་བ་ཡིན་པ་དེ་བཞིན་དུ་ཞི་བཞི་པ་ཡང་དཔྱད་ཅིག་སྐྱེས་པའི་དགའ་བའོ། ཞེས་པའི་དོན་ཡིན་ལ། ཡེ་ཤེས

590 འཕྲུལ་བྱེད་དབྱེ་ལ་པའི་དོན་ནི་བླ་མ་སྤྲུ་མཉམ་མས་ཐུན་མོང་གི་དངོས་གྲུབ་ཀྱི་ནང་ཚན་མིག་འཕྲུལ་གྱི་དངོས་གྲུབ་བརྒྱད་བཞེད་ལ། མཐུ་དགག་ཞན་ལས་མི་སྣང་མའི་རིག་ཀའི་འཕྲུལ་ལ་སྦྱར་ཏེ། སྣང་སྟོང་གཉིས་སུ་མེད་པ་འདིར་ཀྱིལ་འཁོར་ཀྱི་
དོན་ཡིན་ན་པ་ལ་ཐབ་ཅིག་སྐྱེ་ལ་པ་འདི་དེ་སྐོར་དང་། ལྷ་སྔགས་སྣང་སྟོང་སྒྱུ་མ་ལྟ་བུ་ཟུང་འཇུག་པའི་ཡེ་ཤེས་དབང་བཞི་པ་ཉིད་དུ་བཞེད་པ་ཡིན་ནོ་ཏུ་ཡི་གསུང་སོ། །ཅག་ཅར་བའི་འགྲེལ་པ་ལས་བླ་མ་གོང་མ་རྣམས་དང་ཕལ་ཆེར།
མཐུན་པ་ལས་དབང་གོ་རིམ་པ་གསང་དབང་བཀའ་སྐོར་ལ་སྦྱོར་བ་དང་། སེམས་འཕྲུལ་བྱེད་ཀ་དང་ཐུན་མོང་གི་དངོས་གྲུབ་ལ་སྦྱོར་མོད་ཀྱི། སྤྲུལ་པ་སྣ་ཚོགས་པས་སེམས་ཅན་གྱི་དོན་མཛད་པ་ལ་བཤད་དོ། །གཉིས་པ་ནི།
ཀླུས་ཐུ་རི་སྦྱུ་དབལ་ཐུན་མོང་གི་ཡོན་ཏན་ཅན་ཕྱི་ཕྱོགས་ཏོ། ལངས་རྒྱ་སྐྱེས་པ་ལ་བུ་རྣ་ཞེས་པའི་སྒྲ་ལས་དང་ལས་སྒྲོ་གྲོལ་དང་ལྡན་པའི་དོན་ཏེ། འཇིག་རྟེན་མཐུ་དང་རྫུ་འཕྲུལ་ཆེ་བའི་ལྷ་མི་སྡེ་ལྡན་ཐམས་ཅད་རྫུ་
འཕྲུལ་དང་སྒྲོ་སྒོམ་སྐྱེ་སྟོབས་ཀྱིས་ཞིལ་ཕྱིར་མཐའ་ནས་ནས་སྐོབས་འཕྲོག་པར་བྱེད་པ་དང་། ལྷའི་མཆོག་གི་རིགས་ལ་ལས་སྐྱེས་པའི་བུ་མོ་ལྷ་ལྟ་མོ་དང་ལས་མོ་དང་། དཀའ་ཐུབ་སྒྲིམ་གསུམ་དང་། ཀུག་སྨན་ལ་སོགས་པ་ལ་ཡོངས་སུ་
ལོངས་སྤྱོད་པར་བྱེད་ལ་རྩལ་འབྱོར་ཅན་རྣམས་དབང་པོའི་དབང་ལྡན་གྱི་གསུམ་ཕྱོ་ཐ་བོ་བྱེད་པ་ཁྲ་ཕྱུར་ཞིང་། ཕ་རོལ་གྱི་སེམས་མངོན་པ་སོགས་རིག་པ་དང་། དེ་བཞིན་དུ་མིག་འཕྲུལ་གྱི་དངོས་གྲུབ་ལ་སོགས་པ་བརྗོད་པ་ཉིད་སྦས་པའི་དོན་
ནོ། །འདི་རྣམ་སྣང་མདོ། སྙིང་པོ། ཨོཾ་བ་ར་བ་ར་པྲ་བ་ར་པྲ་བ་ར་ཧཱུཾ། ཅེས་བརྟགས་པ་བརྒྱ་པ་དེ་ཀླུ་ཐོག་དང་སྔར་བ་བོའི་སྐོར་བ། སྨྲ་གྲོལ་སྐྱེ་ཞིང་། ཨོཾ་ཧཱུཾ་ལ་ཡ་ཧྱ་སྭཱ་ཧྭ་ཞེས་བཏུས་པ་བཟླ་ཞིང་སྐོང་ཁ་དེའི་ཁོར་ལོ་སྒོ་མཐར་ས

༄༅། །ཤེས་པ་སྟེ། མངོན་ཤེས་སྐྱེ་བར་འགྱུར་རོ། །གསུམ་པ་ལ། ཆོས་ཀྱི་དོན་དང་། དེ་རིམ་ཅན་དག་གཉིས་ལས། དང་པོ་ནི། སྨོངས་པ་དང་དབྱེ་རེངས་པ་དང་། ཞེས་བཤད། འདི་ཡིས་ནི་བཟློད་པ་ར་འགྱུར། །མེད་པ་རེ་ལ་
ཏེ། མིག་འཕྲུལ་ཕྲེང་ཅེ་ལ་པ་འང་བསྟོན་ཏོ། དེ་ཡང་ གདུལ་བྱའི་སྐྱེ་བོ་མང་པོ་གཅིག་ཅར་དུ་རབ་འདི་ཉིད་བང་དུ་བྱེད་པ་དང་། སེམས་ཉམས་པར་འཕྲུལ་ཏེ་ཁང་བཅུག་པའི་ཁང་པ་དཀྲུགས་པ་དང་། ངབ་ཙི་དང་དུ་ཞུ་ཡམ་ཁྲིའི་ལམ་ལས་གདོང་བའི་
གིང་ཞུ་དཔྱུག་པ་དང་། ཆང་དང་རྒྱུ་ཡིན་ལ་ལོག་ས་པ་སྤྱོད་ཀྱི་བ་ཞིག་ལ་རྣམས་དང་། སེམས་བླུན་པོ་རྟོགས་པའི་སྨོངས་པ་དང་། མིག་གིས་ཐོང་བ་དཔེ་ཅིང་བ་ནུས་ལུས་རིངས་པ་དང་། ཡིད་དྲན་མི་དང་དུ་གྱི་ཕའི་པར་གྱི་དབང་པོ་དྲུག
ཡང་དེ་རེ་ངེས་པ་དང་། ཤིན་ཏུ་ཀྱང་བཀའ་བབ་བས་དཔལ་དང་། གནས་ཚེས་བསྐྱེད་པ་དང་། ལོགས་པའི་སྨྲ་ཡི་རིམ་ས་དང་ཕྱུར་ཕྱུས་གདབ་པ་ལ་སོགས་པ་བསྟན་ཏེ། དེ་ལྟར་སྐབས་སུ་དང་རང་དོན་སྤྱ་ལ་ལ་དུ་གདང་།
ནམ་མཁའ་ནས་འགྲོ་བ་སྟེ་མཁའ་སྤྱོད་ཀྱི་དངོས་གྲུབ་ཉིད་དང་ནི། ཕ་རོལ་གནོན་གྱི་གྲོང་སྟོང་ལུས་ལ་འཇུག་པ་གྲོང་འཇུག་གི་འཕོ་བ་དང་། སོགས་གྲུབ་དང་ཞེས་པའི་སོགས་ཀྱི་སྒྲས་ནི་གོང་དུ་འཕོ་བ་ཡང་བསྡུ་ནོ། །ལུས་མི་སྣང་བར་
བྱེད་པ་དང་། གདུག་པ་ཡང་དབང་དུ་བྱེད་དོ་ཐུབ་དང་ལས་ཚོགས་གཞན་ཡང་འགྲུབ་སྟེ། ཞེས་མཚམས་སྦྱར་ནས། པན་རྒྱན་ཞེ་རགས་པ་སྦྱོང་བྱེ་བ་དང་། སྨུག་ལ་བཙན་ལྷུན་ཅང་ཀ་ཉིད་ཀྱི་ས་ཚོན་པ་རང་ཉེ་པ་ཉིད་དུ་ད། འདིར་ལས་ཅན་གྱི་
གཉིས་སྨྲ་ས་ལ། སྦྱར་བ་ཤད་པའི་དངོས་གྲུབ་ཀྱི་འགྲོ་ལ་པས། དེ་བཞིན་དུ་སོ་འགོ་ཏུ་འགྲོ་བའི་སྤྱོས་ཀོག་གི་དངོས་གྲུབ་དང་། རིག་པ་འཛིན་པའི་ལག་རོལ་ལ་བསྒྱུར་བ་ཞིག་དུ་འགྱུར་བ་ནི། རིག་པ་འཛིན་པ་རིག་ཚོ་བོར་ཞུགས།

བརྗོད་དོན་ལ་སྦྱར་བ་སྟེ། རབ་ཀྱི་ཚིག་གི་བ་འཛིན་པ་ལྟ་བུར་མ། ལུས་བཟུང་ནས་རྒྱུར་པ་ལས་འདོད་པ་དང་བ་ཟུང་ས་ཀྱི་རིག་པ་འཛིན་པ་སྟེ། ལུས་ཀྱི་རིག་པ་འཛིན་པ་དེ་ཕྱིར་ར། རིག་པ་འཛིན་པ་ཕལ་པ་དུམ་རྗེས་སུ་འབྲང་བ་རི་འཕོར་དང་འཁྱུར་བའི་ཕྱིར་རོ། །འཆི་བ་མེད་ཅིང་ཅེས་པ་སྟེ། ཚེ་བསྐལ་པ་བར་གནས་པ་ལ་སོགས་པ་འཚོ་རིང་པོར་འགྱུར་བའི་དོན་ཀྱུ་བ་དང་། ཉམས་པ་མེད་པའི་དོན་ལྷ་བྱ་བ་དང་། ནབ་སྟོན་དང་མེད་པའི་དོན་ལ་བྱ་བ་སྟེ། རྣམ་གྲངས་ཀྱི་རྒྱུ་ཀྱིས་ལ་བ་ཟུམ་ཀུ་སྤྱངས་པ་ལས་ཕྲིམ་པ་ལུམ་པོ་ནི་བཅུ་དྲུག་ཀྱི་དོན་ནོ། །ཕྲལ་འབྱོར་ལྷུམ་ཞི་ཞིག་པ་སྟེ། །འདི་ཡི་ཞེས་པ་ནི་དོན། ལས་དང་དང་ངོས་ཀྱུ་བ་དེ་རྣམ་ས་རྣལ་ལ་འཕྲོ་ར་པ་ཚོལ་བ་ཐམས་ཅད་རྣམ་ལྷུར་རྟོགས་པའི་དོན་དམ་པའི་རིག་པ་འབྲས་སུ་གསར་དེ་ཡི་སེམ་ཀྱུབ་ཅེས་པ་སྟེ། སྐྱེ་རྗེ་བཞིན་པ་ལྟར་མ། གོང་གི་ཕྱིན་ལོ་ཅན་ཀྱི་འཕྲོ་ལ་ཡི་ཅེ་ལ་དོན་དེ་ནི། ཚེ་བསྟམས་པ་དོན་མེད་དུ་ཞེ་ལ་པ་ལ་ལས་དང་དོན་ལ་ཀྱུབ་ཐོགས་མེད་དུ་འགྲུབ་པ་ཡིན་ཅིང་། དངོས་པོ་ལ་བདེ་ནུ་ང་ར་འཛིན་པ་ཞིང་ཀུ་དམ་སྐྱེ་ནེ་ ལ་སྔོག་ས་ཀྱང་ཟླ་རྣ་ཀུ་དག་འབའི་སྔ་ཐུབ་ནད་བྱ་བ་པ་ཐམས་སྤྱོད་པ་མོད་ཀྱིས། དངོས་ཀྱུ་བའི་ཕལ་ཆེན་ཡོད་ཀྱུབ་པ་ཞིག་གོ །དེ་ལ་མི་གཞན་ལུལ་དུ་ཙེ་ཅེས་པ་ཙི་གཞན་ལུལ་ཀྱི་དོན་ཀྱུ་བ་སྟེ། དེ་ཉིད་དངོས་སྒྲུབ་པ་རྒྱུད་ཀྱི་གྲངས་སུ་བགྲང་བ་ལྟར་ན་རྣམས་པ་མེད་པ་དང་། ཉེ་བ་མེད་པ་བཞི་ལ་རྣ་ངར་རྫོམ་ལ་ཕྱི་ཕྱོགས་སྦྱ་བ་ཅེ་ལ་ག་ཅེ་བཀྲ་བ་བསྒོམས་སོ། །དེ་ཉིད་མི་བགྲང་བ་ལྟར་ན་གསུམ་པོ་ལོ་སོར་བསྟོད་ཀྱི། །རྒྱུད་གཞི་ཅན་ལས་ཀྱང་། འཆི་བ་མེད་དང་ཞ་དང་རྫུ་ལ་སོ་ཞེས་པ་ལྟར་ན་ལུས་ཉི་དུ་ལེགས་སོ། །གཞི་ཞེས་པ་ནི་ལ་ས་ཚོགས་དང་དང་དོན་ཀྱུ་བ་ཀྱི་སྒྲུབ་ཐབས་གཉིས་སུ་དབྱེ་སྟེ། དཀྱུག་པ་འི་བ་ནས་སྐབས་སུ་བཙན་དབྱུང་ཀྱུག་པ་ལ་སོགས་པ་འི་ཕྱིར་བ་ར་རྣམས་ལ་ཡི་ཀུག་ཉིས་པ་ར་ངའི་ཚད་ཐེམ

༄༅། །འདི་ནི་དགྲ་ཁ་པ་སྣོད་ཀྱི་ཐུབ་པ་ཙམ་མ་སྐོང་བའོ། །དེ་ལ་འཁྲུལ་པ་འཁོར་བ་ཞེད་པར་བྱ་སྟེ། རི་མོ་བརྒྱད་བརྒྱད་བ་སྦྱོར་ལམ་ར་བྲིས་ནས། རི་མིག་བདུན་བདུན་བཞི་བཅུ་ཞེ་དགུར་བྱས་ལ། སྟེང་གོག་ཕས་ཟླ་ཤར་ཕྱོགས་ནས་ཞར་དང་ལྷོ་ལ་འབྲི་ལ་ཀོལ་ཀྱི་ས་ཁུལ་འབྱེ་པ་དེ་སྔགས་ཀྱི་ཡིག་འབྲུ་རེ་རེ་རེ་མིག་ལ་དགོད་པར་བྱ་བ་ལས། ཕྱུན་བཞི་པོ་ཕ་དང་ཟླ་སོ་སོར་འགོད་དེ། །དབུས་ཀྱི་རི་མིག་ལ་ཚིག་ཕྱུ་ལ་བསྒྲུབ་བྱའི་མིང་སྦྱོར་བ་བཀོད་དེ། འདི་ནི་རི་ཕས་ལྷུན་བཀྱིར་སྐྱོལ་ཅེ་པོ་རི་གྲུ་གསུམ་པ། དཔལ་ལ་ཁ་སྐྱོར་བྲིམ་ལེར་གསལ་ཕབ་མདུད་པ་ཅན་ཡིན་ནོ། །འདི་ལ་ཡང་དབང་དང་། དགུག་པ་དང་། བསད་བསྣད་སྐེམ་ངས་རེངས་དབྱེ་བ་དང་རྨུགས་པ་རྣམས་ལ་ནི། ཡི་གེ་མ་གི་པོ་ཚང་བསྣན་ཏུ་བྱེད་པ་འདེར་དེ་རི་ལ་སྦྱུ་མ་བ་ཤད་ཀྲུར་ཞི་རྒྱས་ལ་མ་སྤོ་ངེར་བ་ལྷ་ནནོ། །འཁོར་ལོ་དེ་འཁྲིད་པར་གཞན་གཉིས་བ་བ་ཤད་པར་བྱ་སྟེ། འཁོར་ལོ་གྲུབ་འདི་ཞི་དབུས་སུ་ཞེབ་བཞི་ས་རྩེ་ཡི་མིག་དགུར་བྲིའོ། དེའི་དབུས་དང་ཕྱོགས་བཞི་ར་ཡང་རི་མིག་དགུ་བཅུར་དབྲིའོ། །དེ་ནས་ལས་ཤར་དུ་ཨཱ་ཨཱུ། ཙ་ཙ་བཞུམ། ཞབ་ཞེས་པ་རྣམས་འགོད་དེ་ཅང་། དབུས་ཀྱི་ཡི་གེ་ཞིག་ལ་ཡས་ལ་གཡས་ཏུ་ཨོཾ་ཨོཾ་བྲཱུཾ། ལྷོ་རུ་ཡིག་ཀླུ། ཏ་ཋ་ད་ཧྲུ་ན། ལ་ཧ། ནུ་པ་ཏྲུ་ཤཱ་ཧྲཱ། ཏ་ཏ་ཧྲཱ་ཕ། རྡྲ། སྭཱ་ཧཱ་དུ་ཨོཾ་ཧྲཱུཾ། ཙ་ཚ་ཛ་ཛྙ། ཨ་ཀཱ། དབུས་ཀྱི་ཡི་གེ་རིག་ཡལས་གཡོན་དུ་ཨེ་ཨེ། དབུས་སུ་ཨ་ཨཱ། ཀཱ་བ་ཀ་ཀྲྀང་། ཏཾ། དབུས་ཀྱི་ཡི་གེ་རིག་ཡས་ཡོན་དུ་ཨོཾ་ཨཿ དེ་ཡང་བཞི་རྒྱས་ལ་ཞིའི་མཐོང་དབུས་སུ་ཡལ་བྱུང་ཞིང་ཤར་རྣ་ཀཱ་ལྷ་བསྐོར་གྱིས་འཁོད། བཞད་དགའ་ལ་ཞི་མ་མགོ་ཕྱོད་ནས་པ་ཐམ་ལས་ཏེ་མ་དྲུག་མ་དབུས་སུ་གཏོར་བར་བྱ། མཚམས་ཀྱི་རི་མིག་ཆེ་ན་པོ་བཞི་ལ་ནི། ལས་དང་རྗེས་སུ་མཐུན་པའི་མིང་སྦྱོར་བ་བསྐུལ་ཚིག་དང་བཅས་པ་འབྲིའོ། །དེ་དག་ཀྱང་།

ཞི་བ་ཟླ་བའི་ཏེ་ཀྱིལ་བ་སྐོར་ལ། །ཀྲུས་པ་ཟླ་བ་སེར་པོ་ལ། །དབང་དང་དེ་གྲུབ་པ་མེད་དཀྱིལ་དུ། །དྲག་པོ་ཀླུ་ལ་དགོད་པར་བཤད། ཞི་བ་ཁ་ཚང་མའི་ངོས་ལ་སྐྱོ། །ཀྲུས་པ་དར་ལ་བྲི་བ་ཉིད། །དབང་ནི་ཀྲོག་འོའི་དབ་ཤལ། །དྲག་པོ་བཀླ་
པའི་ རྩི་བ་ཙན་དན་དུ་སྤུར་བ་དང་། །ཀྲུས་པ་ནི་ཆེན་བསྲེས་པ་ལ་སྦྱོ། །དབང་ལ་རང་བྱུང་རྩོན་དང་དང་མར། །དྲག་པོ་དུ་ཁྲག་སྐྱ་ཛི་ཏྲི། །ཀུར་ཀུཾ་ཙཾ་དུ་དན་གཤིས་དང་། །ཀླུ་རྡོ་ཕྱུར་བའི་བལེ་མཚན་མའི། །བསྐྱར་ལོ་ཀ་ས་དུ་བྱེ
བཀེ་ལ་ས་ཀུན་ལ་འདོ། དཀྱི་བཏྟ་དང་ཙཾ་ཏེ་བྲིག། །ཀྲུགས་པ་ལུག་གི་ཁྲག་གིས་བྲི། །སྐལ་པ་བཟླས་སྐྱལ་རིང་ས་པ་ལ་འཛོ། །ཁ་དང་ཞུག་པའང་དཔྱེ་བར་བཤད། །རི་དྭགས་སྤག་ཚའི་ཁྲག་དང་ར་ཡི་ཤ། །ཁམས་པོ་ར་ཡ་ཙང་ཡ་ར་ཧི་བ་སྐྱ། །རྡེ
ཆེ་ནས་སྲོད་ནི་ཀྲུས་པ་ལ་འདོ། །ཧྲུར་མ་སྟོད་བཟང་དཔའ་ལས་སྐྱེ། །ཕྱོད་དེ་དྲག་པ་དེ་ལས་ཞལ་ཞེ་ལ། །ཞི་པ་གྲིན་སླ་དག་ཙང་མ་དགྲེ། །དར་སྐྱུད་ས་ར་པོ་ཀྲུ་ལ་པ་ལ། །དབང་ལ་སྤྱད་མེད་སྐྱུ་ཡིས་ཏེ། །དྲག་པོ་རི་སྣ་ཕྲེང་པ་སྐྱེ་མས
ཉིད། ཞི་ཀྲུས་དབང་དང་དྲག་པོ་ལ། །ཚ་ཕྲད་ཀཱ་རུ་ས་ར་དམར་དང་ཞག། །ཕྱོགས་ནི་ཤར་བྱང་ནུབ་དང་ལྷོ། །ཕྱོད་དང་སྒྲོ་བརྟེན་བཀོད་ཁང་། །ཕྱིང་ཅིག་ཉིས་ཉམས་ནི་དུས་ཀྱིས་བཤད། །དུལ་ནི་ཛམ་བུ་དང་ཕྱི་བ་དང་། །ཆགས་ས་ཡས
ཁྱུས་པ་ནི་སེམས་ས་དགའ་ཞི། །བསམ་པ་ནི་བྱུང་པར་ཉིད་དུ་བརྗོད། །ཞེན་ཀྱང་རི་དགས་ལ་ས་ར་ངོ་ཕྲོ། །མྱུག་སུ་དང་ཕྱི་ཕྱེ་མ་དཀར་པོ་ཡིན། །ཀླུ་ང་འདི་ར་ཕྱུ་ཡི་ཏྲི་བ་ཞེ། །མེ་དང་དེ་ཀུན་ཀྱིས་ཐམས་ཅད་ཁྱབ། །འཕྲོ་བ་ཡོང་རབ་བཀྲ་ཀུན་
བཞི་སྒྲིང་དང་འདྲ་ལ་ལྟ་བ་པའི་ཚུལ་ཡང་མཚུངས་ལ་ཤི་དེ་པ་སྤྲུལ་ཤོག་ཀྱི་བའི་ཕྱུང་པར་ཡང་། སྤྲ་རྒྱ་ཆེ་བ་མེ་ཏོག་ཚོང་པ་མཆོད་ལུ་རུ་སྒྲུབ། ཞེ་ས་པ་སྒྲུ་བཅུ་བཞི་པ་དང་། ཧཱུྃ་ཆེ་བ་མ་ཕྱི་ར་སྒྲུ་ཧཱུྃ། །ལེ་ས་པ་བརྒྱུད་པ་དང་། ཕྱ་ས་ཚོ་བོ་མི་ཀླུ་བཞི

༄༅། །གུ་རུ་ན་མཿ ཀྲི་ཡ་པ་དང་། ལཀྵ་ཎ་ཚེ་གོ་མོ་ཕུ་ཤ་མ་ཏ་ཡ་ཀྵ་ཙེ་ས་པ་དབང་དང་། ཧྲི་ཧ་ཚེ་གོ་མོ་ཨ་ཀ་རྣ་ཡ་ཧྲི་ཧ་ཞེས་པ་ནི་དགུག་པ་དང་། ཕཊ་ཚེ་གོ་མོ་མ་ར་ཡ་ཕཊ། ཅེས་པ་ནི་བསད་པ་དང་། དེ་བཞིན་དུ་ཨུ་ཙྪ་ཊ་ཡ་ཕ་སྐྲད་པ་
དང་། པེ་ཏྲཱ་པ་ཏྲེ་བ་དང་། ཨོཾ་ཚེ་གོ་མོ་སྟཾ་བྷ་ཡ་སྭཱ། རེངས་པ་དང་། དེ་བཞིན་དུ། ནི་ཧྲ་ཡ་ཧོ་ལ་སྨྲུག་ལ་པ་དང་། །མི་དགའ་ནི་སྡང་བ་སྟེ། །བཟླས་པ་ཡང་སྔགས་ཚང་པ་རི་ས་ལེ་ཞང་དུ་བསླུ་ལ་ཚིག་བཅུག་པ་སྟེ། ཨོཾ་སུ་བྷྲ་ནི་སུ་བྷྲ་ཚེ་གོ་མོ་ཧ་ཧཱུྃ་
གུ་རུ་སྭཱ་ཧཱ་བྷྱཿ ཕཊ། ཞེས་པ་ལ་སོགས་པ་འདམ། །ཨོཾ་ཨཱ་ཧཱུྃ་ཀ་ཁ་ག་གྷ་ང་། ཙ་ཚ། ཚེ་གོ་མོ་ཤི་ཏྲཾ་ཀུ་རུ་སྭཱ་ཧཱ། ཞེས་པ་ལྔ་ཀུ་ཏེ། །ཚོགས་ཞུགས་མ་རྣམས་དང་། བསམ་མགན་ཀྱི་སྦྱོར་བའི་སྤྱོད་ཚུལ་ཞེར། རླུང་འདི་མན་དཀའ་བས་རྟོགས་དགོས་པའི་ཕྱིར་
འདིར་མ་བྲིས་སོ། །གཉིས་པ་ངོ་སྤྲོད་ས་སྒྲུབ་ཅིང་སྒྲུབ་ཐབས་ནི། མིག་དཔྱལ་གྱི་ངོས་སྒྲུབ་སྒྲུབ་པ་ནི་དོན་པས་བླ་དབང་ཚང་མའི་སྟོང་ཉིད་བ་སྐྱེད་པའི་ཡུལ་ཀར་གྱི་སྐུ་མ་ཐོད་པ་དེ་ཉིད་དུ་སྒྲུབ་ལས། དེའི་སྐྱེད་དེ་དང་བྱང་བ་བ་བཀྲ་ལ་བ་སྟེ་
ཅན་གྱི་ཤེལ་ཞིག་ཀུང་གཞག་པ་རབ་ཏུ་ངོ་། །མདུན་དུ་མཆོད་པ་དང་གཏོར་མ་རབ་ཏུ་ལ་པ་ང་ཤ་མ་ས་ལ། དེ་ཡང་ཁྱབ་འདེད་ཀྱི་ལྷ་མ་དགའ་ནག་པོ་ཕྱག་བཞི་ཞེས་རབ་འབྱོར་ངང་དང་དུ་ད་སྒྲུབ་པ་དེ་ཀ་ཀྱ་ཤ་ཡ་ཧཱུྃ་ཀཿ་ཤ་ཏྲ་ཞེ་ཡ་སྤྱན་དྲངས་པར
བྱ་སྟེ། ཨོཾ་ཨཱ་བཛྲ་ས་མ་ཡ་ཛཿ ཛཿ ཧཱུྃ་བཾ་ཧོཿ སྭཱ་ཧཱ་ཞེས་པ་ལ་ལ་སོ། །དེ་ནས་དངོས་གྲུབ་ཀྱི་ཏོ་རྣམ་ཚོང་གཏོར་ཕུལ་ལ་ཡཾ་མ་པ་ཕཱ་སུ་སམ་ཡྻ་ས་བཛྲ་ཡ་སྭ་ར་ད་ས་ན་ཧྲི་ཧཱུྃ་སྭཱ་ཧཱ། ཞེས་བཟླས་པ་ལས་འགྲུབ་ཏུ་སྡང་བའི་མཚན་མ་འཐོང་བ་ན། སྐབས་
དེ་ལ་དངོས་གྲུབ་འབེབས་པའི་སྒྲུབ་ཐབས་བཏགས་སྟེ། ཛ་ས་ལ་དམིགས་པ་མཆན་ཆས་དག་ཏུ་བཟླས་པས་ཏཱ་ཀྱི་དབུལ་ས་སྒྲུབ་ཡུལ་སྦྱིན་ཆགས་པ་མ་ཐོབ་ཅིང་། ཨ་ཚོད་ཀ་ཏོར་དང་སྦྱིན་བསྲེག་གོ་ཧོ་མ་ཆེ་ས་པ་ཟོ་ས་པ་འགྲུབ་མ་རབ་ཏུ་ང་ཞེ་རྡོ་རྗེ་

སྙེ་རོག་ཏུ་བཅུག །ཐོང་པ་མ་ཚད་པ་དང་བཅས་ན་ཉེ་རྒྱུ་པོ་ཆེན་པོའི་དོར་ཞུས། ཕྱིས་ཤུགས་ཀྱི་མཐར་འདོད་པ་རི་དོན་གྱི་བརྒྱལ་ཚིག་སྤྲ་རབ་ཐམས་ཅད་ཀྱིས་བཀྲུབ་པ་འོ།། མཁའ་ལ་སྤྱོད་པ་ནི། རྒྱུད་གཞུང་ལས་ར་བྱུང་བ་འི་རང་ལ་གྱི་དང་། རོལ་ཅང་ཤེས་པ་སོག་སེ་པ་ལ་སྐྱང་དགྱུ་བ་པ་རུ་ཞ་སྤྱར་ཞུ། དེ་གཉན་ས་བ་སྐྱོང་བཞི་རྡོ་རྗེ་ཀ་རྒྱག་རྡོ་ཅན་བསྒོམ་སྟེ། ཨོཾ་སུཾ་ཏྲིཾ་ཧྲཱིཾ་ཧྲཱི་བཾ་ཙ་ར་སིདྡྷི་ཧཱུྃ། ཞེས་དང་ཨ་སྒྲུབ་ཀྱི་དོན་དུ་ཏུ་གཏུམ་བཟླས། ། དེ་སྒྲུབ་པ་ཡི་ཕྱག་ཚིགས་སྤྱད་ན། མར་ངོ་འི་ཚེས་བརྒྱད་ལ་རྟ་སྒྲིན་ནས་སྐྱེས་པའི་རོལ་སྐྱེལ་མ་པ་ཀ་ལ་རབ་བླང་ནས་ཏེ། བསྒྲུབ་ཤིང་རྒྱན་ཞིབ་བཅུ་ལ་མ་ཁོ་ཞིམ་རྣ་དུ་ཕྱོགས་པས་བཞག །དེའི་སྙིང་ཁར་རང་ཉིད་གཞན་དུ་སྒྲུབ་ཡི་ཅས་འདུག །ཁའི་སྔ་དང་ཕྱོད་པ་ལྕུངས་ཀར་ཀྱིས་བ་ཀང་པ་བཞེག་ནྱེ། པོ་གི་དྲུ་ལ་འགྱུ་རྩམ་ཉམ་པས་དུ་གཞུ་ར་རྣམ་ཤིང་། དངོས་གྲུབ་ཅང་བཙང་པའི་སྦྱི་ཤུགས་ཀྱི་དབང་ལྡན་སོ། ཕྱུངས་ཀར་ཨི་སྟང་བར་བྱུང་པ་ནས་ཐོད་པ་ལ་ཚེ་རོ་བོར་སྟེ། དེ་ཟས་གྱིས་འགྲུབ་ཏ་རྒྱུར་ལ། གཡས་རྟེན་གྲུབ་ཟན་མེད་པ་ལ་ལེ་རོའི་སྨེམ་སྔར་ལེག་བ་མཚན་ལྡན་བསྒྲུབ་ནས། གཙོ་ཀྲུམ་བའི་སྐྱེ་གནས་ཀྱི་དབུས་སུ་བཞག་པ་སྔར་བཞིན་བསྒྲུབས་པས་ལ་བ་འབར་རྒྱུ་ར། དེ་ཉིད་ཟེལ་བ་ཚམ་གྱིས་དཔག་རྫུད་སྟོང་གི་སྟེང་དུ་མཁའ་ལ་ཡོངས་སུ་སྤྱོད་པར་འགྱུར་རོ། ། ཕྱིར་དུ་བརྡུགས་པའི་དོན་གྲུབ་ནི། ཀ་དན་བཞི་དང་། ཁ་སྦྱོར་ཤིག་ལོ་ལ་ཡོངས་སུ་ངེས་པ་བཞིན་བསྒྲུབ་པ་སྟེ། ཕྱི་སྣང་བ་རགས་པ་ལ་ཅི་རྣ་མེད་ཀྱི་ཀ་ལ་ཕྱུ་དྲུང་ཟ་དཔོད་ཅང་རྒྱུ་དང་། ཐིག་ལེ་གནས་གཞན་དང་གཞན་དུ་སྤྱོ་ཐུབ་པ་དང་། དངོས་གྲུབ་དེ་ཉིད་སྒོ་ལྔ་བའི་མ་ཁ་འགྲོ་མའི་ རིག་སྔགས་བཟླ་མཆོད་དེ་མཉེ་ལས་བཀའ་ཉིད་གནད་བཏོན་པ་དགོས་པ་རབ་ཤར་དེ། གོང་དུ་འཕོ་བ་ནི་གྲོང་འཇུག

597 ༄༅། །དཔལ་ཁྲེ་ལ་བཞས་པ་ཤར་ཀྱི། དངོས་གྲུབ་ཕྱག་རྒྱུད་ལ་མི་བསྒྲུབ་ངའི་ནི། དེ་ཡང་གདན་པ་ཞི་དང་ཁ་སྦྱོར་ཕྱིག་ལེབ་ཞིན་དུ་ནོ། མི་ལྡང་བཞི། ཏཀ་ར་ཞི་བུང་ཡུགས་ཀྱི་རྩ་བ་དཔེ་སྦྱོང་གཙོ་ར་ཐུས་བླངས་པ་ནུབ་གཟི། ངེ་རྒྱ་ཆབ་ནི་ཡ་འདུ་རྒྱུ་བོ། ཨོཾ་ཧཱུཾ་ཧ་དེ། སེབ་ལ་འཆི་ཚེ་དམ། སྒྲུང་ཕྱི། ས་ཏོག་གི་ཕུང་བ། དང་པོའི་རང་བྱུང་། པདྨ་ཞེ་ས་ར་ཐམས་ཅད་ཏགས་པ་རིའི་ལ་བྱུང་ངང་། ཡ་ཤེ་ཀ་སྟོན་པ་ཐིམ་གྲུ་ར་ང་བྱུང་ཆོ་མི་རྟོགས་གཏགས་བགོས་པ་ངེ་ལ་ཕྱུག། ཕྱག་རྗེ་ཀྱི་ཡོད་པ་རྨིག་སྨན་ཧཱུཾ་བཅུགས་ལ། རོ་བསྲེག་པ་འཆི་ལ་བསྒྲུགས་པ། གྱི་ལ་ནག་པོ་འཁྲུག་གསེམ་ལ་བཟང་པ་འདི་སྒྲེང་དུ་བཞག་ལ་དངོས་གྲུབ་དབབ་པའི་ཕྱི་སྤྱུགས་བསླབ་པས། ངེ་དག་ལས་གང་ཡ་རྫུང་པ་ཞིག་འབབ་དབང་ཀྱུར་ཏེ། དེས་དཔུལ་བར་ཕྲིག་ལེ་བྱ། རིལ་བུ་ཞེན་གཉིས་ནི་ཁ་ནང་དུ་བཅུག་ཙ་རེ་ཞལ་བ་ལུས་ལ་བྱུགས་པ་ཙམ་གྱིས་འགྲུབ་པར་འགྱུར་ལ། རྒྱུད་གཞན་ལས་ནི་ཕ་སེ་ར་དང་། དར་བྱ་དང་། ཟ་ཧས་ཏེ་ལུག་ས་ཀུ་ས་མ་ཀྱི་ཡིག་བུ་ཡོག་དགོས་པར་བ་ཤད་དོ། ས་ཏེག་གི་དངོས་གྲུབ་ནི། དང་པོར་རྩ་བའི་སྒྲུབ་ཀྱིས་བཞད་དུ། པ་ཏ་ལས་ཤི་དུ་ཡ་ཀ་སྨྲ་ཧ། ཞེས་བཟླས་ནི་ངེ་མཆོད་པས་མཆོད་ཐམ་ཐེ་ངེ་བ་ན། རོ་ལ་སྨག་ནུས་ལྷག་ས་ཀྱི་རྡོ་རྗེ་ཀྱི་ལར་ཁོར་གྱི་ད་བུས་སུ་བཅུག་ལ། ཕྱགས་ཀྱི་ནང་དུ་བཛྲ་ཀ་ལ་ཛྙཱ་ན་ཌཱ་ཀི་ནི་ཞེས་བཅུག་ཅིང་། དངོས་གྲུབ་དབབ་པའི་ ཀླུ་སྤྱུགས་བཀལ་ཏེ་བཟླས་པས་འབར་བར་འགྱུར་བ་བསྐྱང་བ་བྱས་ཏེ། སྦྱར་མཆོ་ར་ས་སྣབ་སོ། དེ་ནས་དངོས་གྲུབ་བསྐྱང་ས་ནས་ས་ཏོག་གི་སྒོ་རྣེ་ད་བར་འགྱུར་ཞིང་། དཔལ་གྱི་སྒོ་ལས་ས་ཏོག་གི་ལམ་དུ་སོང་སྟེ། ཀླུའི་རྒྱལ་པོ་ཏམ་ལྷ་མ་ ཡུ་ཀྱི་གནས་སུ་གནས་ནས་བདུད་རྩི་ལ་སོགས་ སྨྱོད་པས་ཚེ་ཉི་བཟླ་དང་མཉམ་པར་འགྱུར་

598 ཪོ། །དཔལ་གྱི་སྙིང་ཁྲི་ཤློ་ཀ། ལྷ་མ་ཡིན་གྱི་ངོས་དང་། ཨོ་རྒྱན་ཡུལ་གྱི་ཨ་ཤྭ་འབྲས་བུ་ཆེན་པོ་ཞེས་བྱ་བའི་རི་རིང་སྟ་བན་ཡོད་པར་བཤད་ཅིང་། ཀ་ཤས་ནི་ཡུལ་ཕལ་ཆེར་ལ་མཆོད་ཆེན་ཡོད་དོ། དེ་ཡང་རྡོ་རྗེ་ཐེག་པའི་ཀུ་ཀུ་རི་དང་། རིག་པ་འཛིན་ཚོགས་ཀྱི་
རྒྱུད་རྣམས་རྒྱས་པར་བཤད་པ་ཞིག་སྟེ། ཨོ་རྒྱན་ཕྱོགས་པ་སྣ་ཚོགས་དཔལ་ལས་དེ་རྣམས་འབྱུང་བ་བཞི། ཡེ་ཤེས་སྐྱོབས་དང་ལྡན་པ་ཡིན་པ་འདི་ཕྱིར་གྲུབ་པ་ཕྲ་མོ་ཙམ་ལ་གནས་པར་མི་འགྱུར་ཞིང་། འཕྲུལ་གྱི་ཁ་བ་ཞེས་པ་ལ་སོགས་
པའི་དོན་ཡང་རྨི་ཕྱོགས་ཏུ་རོལ་སྒྲུབ་འཛིན་རྣམས་ལ་དབྱིངས་ནས་གྲོལ། རིག་པ་འཛིན་པ་ཞིག་ཏུ་ལོངས་སྐྱོང་བ་སྒྲུབ་པའི། ཞེང་ངང་ཏེ་པོ་ཆེ་འམ་ཁྱུང་རྒྱལ་བ་ཀྱི་ཤིང་དགེ་ལོ་མ་ལ་ཕྱག་མཚན་ཁྱུང་ཏེ། རྒྱལ་པོ་
གཞི་ལ་བདག་ཕྱག་མཚན་གཉིས་པ་ཀཱ་དེ་མེ་བར་ཏེ། དངོས་གྲུབ་དབང་པོའི་སྤྱི་སྤྱོད་དང་། ཁྱད་པར་གྱི་སྤྱོགས་བཟླ་ཤ་པས་འབབ་སྣང་བཞིན་ཕྱིན་རྟེན་པར་སྒྲུབ་པའི། ལྷུན་ཚོགས་དེ་ཉིད་དོན་གྲུབ་བྱང་བ་པའི་ཉིད་ཀྱི་ལ་རིག
པ་འདི་ཉིད་བཞི་ཕྱི་ལ་པ་འགྱུར་རོ། ཕྱི་བྱུག་གི་སྐུ་ལས་རྣམ་དེ་བདེ་སྐྱེས། རྒྱལ་ཕྱི་ཡ་ནཱ་ས་ཧཱ་ཡ་ས་ཧཱ་ཡ་ཞེས་པ་བསྒྲུབས་ཀྱི་ནང་དུ་བཞུགས་པའོ། དེ་ལས་གཞན་ལ་ཡང་བ་སྒྲུབ་རེ་ཏོ། ཕྱི་མ་བ་ནང་དུ་ཉིད་ཀྱི་ཁྱད་པར་དེ་རྣམ་ལ་སྐུ་གྲུ
ཀྱི་ཤད་དུ་བཏྲི་ས་ལ་སྤྲུ་ར་དེ། ཞེས་པ་བརྟག་ཏེ་ངེས་གྲུབ་པ་ཕྱག་པའི་སྣྱི་རྣ་གྲུ་དང་བཅས་པ་འདུས་ཏུ་བཤད་ནས། ཕྱིས་བསྟུད་ལེན་གྱི་རྣམས་ལ་རེ་རེ་བ་མས་ཅད་འདུས་པའི་ཧྲཱིཿ་ཐུགས་རྗེ་བ་ཀླུ་བ་ཞེས་བྱ་བ་ཉིད་མཚན་གཙོ་ཉིད་ཞག
ནང་ནུ་ཏུ་པོ་ཁྲོ་བརྒྱ་པ་པ་ལ་དང་དབང་དང་དུ་བསྐྱང་པ་དག་སྐུ་རྣམས་མཚོ་དོ་དང་དངོས་གྲུབ་བསྒྲུབས། ཕྱུས་དབང་བསྐྱེན་པ་ཙོ་གྲུ་སི་དེ་དངོས་གྲུབ་ཏུ་དེ་ཕྱུར་བ་ཡོད་ལ། དེ་དགེ་མེ་ཀྱང་རྡོ་སེ་ཀྱི་མཐུ་ཉི་དཔལ་ཚོ་རིང་པ་དང་རྒྱས་པ་ཐག་པ་བཞི་དེ་པ་དང་།

599 ༄༅། །ཁྱུང་བར་འབྱུང་ངོ། །དེ་ལ་གོང་བུ་དཀྲུག་པ་ལ་སོགས་པའི་ལས་རྣམས་དང་། དངོས་གྲུབ་ཐམས་ཅད་ནི་དཀྱིལ་འཁོར་གྱི་འཁོར་ལོ་ཏམ་ལྷ་དཔང་པོ་ཅིག་པ་ལ་ཡང་ཟུང་སྟེ། གསལ་སྣང་ཞིང་དུ་བརྟན་པ་དང་། གཉིད་དང་ནད་ཀྱི

དབང་དུ་མི་འགྱུར་བ་དང་། རྒྱུ་བའི་སྣ་གསལ་གང་ཡང་འདྲུང་བ་ག་ཅིག་གི་རྩལ་པ་ཐོབ་པ་དང་། ཕྱི་རོལ་ལ་བདེ་མ་ཞེན་ཡུབ་པ་ཞིག་གིས་དངོས་གྲུབ་ཀྱི་རྡོ་རྗེ་དུ་ལྷ་ལ་སྒྲུབ་པ་ཐུབ་པས། དངོས་སམ་རྨི་ལམ་དུ་གནང་བ་ཐོབ་པས་ཇི་སྐད་བཤད་པ་བཞིན་ཆོ་

ག་ཟ་རྣམས་པ་ར་སྒྲུབ་པ་ར་བྱ་ཡི། གཞན་དུ་ན་ཉེན་མཆོད་པ་ཙམ་དུ་ཟད་དོ། །དངོས་གྲུབ་ཐོབ་པར་འདོད་པ་ས་ཡིད་ལ་བརྟག་པའི་དངོས་གྲུབ་གཅིག་པུ་ཁེ་ཉི་སེ་སྨྲ་མེད་པ་རབ་ཏུ་གསང་བས་བསྒྲུབ་པར་བྱ་ཡི། །གཞན་དུ་ན་ཁམས་གསུམ་

ཀྱི་ལྷ་དང་མི་དང་འབྱུང་པོ་རྣམས་ཀྱི་ཕྱིས་གདགས་པའི་གནས་སུ་འགྱུར་རོ། །དེ་ནས་ཀྱང་ར་སྒྲེ་དཀྱིལ་ཆོས་ཀྱི་ཕྱོགས་ལས་དངོས་གྲུབ་ཐུན་མོང་བ་གང་ཞིག་འགྲུབ་པར་འགྱུར་བ་ལྟ་བུ་ནི་པ་དེ་དག་ནི་བརླས་པ་དང་། སྟྲས་དང་། ཚིགས་བཅད་རྩ་ལམ་ཡིད་

དུ་ར་རྒྱུད་འདི་ཉིད་དུ་མ་ཀ་སུ་ཏས་ཀྱུ་དགྱིག་སྒྲ་ནལ་སོགས་པ་དངོས་གྲུབ་ཀྱི་རྟོག་པ་གང་ཡིན་པ་དེ་ཐམས་ཅད་ཀྱང་རྒྱལ་འབྱོར་འདི་ལ་གནས་པས་བསྒྲུབ་ཏུ་རུང་བར་ཤེས་པར་བྱའོ། །ལས་ཚོགས་ཞལ་ཕ་རྣམས་ནི་ སྐྱེད་ཚུལ་ཀྱི་བཟླས་པ་རྫོ་བ་བཅྲོལ་སྣ་

འགྲུབ་པར་འགྱུར་ཞིང་། མ་ཡེངས་པའི་སེམས་དང་ལྡན་པས་དེ་ཡང་འགྱུར་བ་དང་། སྨོན་ལམ་དང་ལྡན་པས་འགྲུབ་པར་འགྱུར་རོ། །འཆི་བ་མེད་ཚེ་ཞེས་བྱ་བ་ལ་སོགས་པ་རྣམས་ཀྱི་མན་ངག་ནི། གདམ་ངག་འོ་ཀ་ར་རྡུག་ཏུ་གྲགས་པ་ཧླ་ང་ང་ཚིང་བཀར་

ཡིད་ཆེ་ཤེས་དང་། ཐིག་ལེ་ཏ་ཆེ་སེ་རྟུལ་འབྱོར་ལ་གནས་ནས་སྐྱེ་བའི་འཆི་བ་གསུམ་བཅད་དེ་བ་ལ་བཙུད་ལེ་ན་ཞིག་སྟོན་ཏེ། དྲག་སྔགས་ཀྱི་སྒྲུབ་ལམ་དང་ བཟས་མི་འཁྲུང་པ་སྟུང་ལ། ཉེ་མ་སོ་སྨ་ཐུབ་གཡས་དང་། མཚན་མོ་སྨ་ཞུག་གཡོན་རས་ཀྱིས་བཀག །རྒྱུ་ཞིབས

ཡོལ་གྱི་རྟགས་ལ་པ་ཏེ་འོ་པའི་ལེགས་ཚིག

600 ངར་ལོག་སྨྲ་གཉིས་རང་རྒྱ་ཀྱིས་སྨོས། པ་ཤང་གི་ཚིག་བྲུ་འབྲེད་པའི་ཚེ་སྤྲོད་བ་སྲུས་བྲེ་ཞིང་དབུགས་བསྐུམས་ས། རྙིང་པས་རྡོ་རྗེའི་རྩ་བ་བསྐུམས། ཉལ་བའི་ཚེ་སེང་གེའི་ཉལ་སྟབས་ལམ་ཏོག་བུ་ཐྲ། ཐོ་རངས་ཀྱི་ཡི་ག་སྟོང་པ་གྲངས་མོ། ཁ་ནང་དུ་ཡུན་རིང་དུ
བསྲུང་། ཡང་ཁ་དཀྲུམ་ཏེ་བསྐྱུགས་བ་བ་ས། ཁམས་ལ་མི་བསྐྱོད་པར་སྦྱངས་བའི་ཡ་རུ་རའི་ཁྲུས་དང་། ཁ་དོག་སྔོ་ཤིང་སྤྲིན་ལྟ་བ་ནག་དཔལ་བེའུ་ཡོད་པ་གཞོན་ནུ་མར་འགྱུར་བའི་རྟུལ་དང་བསྲེས་ཏེ། དང་པོར་རྣུད་གདན་རྒྱུ་བའི་སྣ་ཐུག་ནས་བཏུང་།
རྣ་ར་ཀློ་སྤྱི་ལ་དཀྲུང་ས་ལག་བ་འཇིམ་སྨན་སུལ་མོ་ལ་བཀབ། བསྲུས་པ་གཡས་གཡོན་དུ་དྲག་ཏུ་བསྐོར་ལ་ཚིག་པ་གཅེར་ཏེ། སྟོད་བསྲུས་བྱའོ། གོས་གོས་ལོལ་མདུད་བསྐུམས་ཏེ་བུམ་པ་ཅན་དྲག་ཏུ་བཟུང་། དེ་འདྲ་ལན་གསུམ་དུ་སྦྱ
ཞེ་ལུས་སྦྱོང་འཁའ་ཞིག་བྲ། དེ་ལྟར་བྲ་བརྡུག་གིས་ནད་རྙིང་པ་བྲང་ཞིང་གསར་པ་མི་བསྐྱེད་པ་དང་། སྐྲ་དཀར་གཉེར་མ་སྤྱངས་ཤིང་ཉམས་སྟོབས་དང་ལྡན་པས་ཚེ་རིང་པོ་འགྱུར་རོ། །རྒྱས་པར་ཡིག་རྙིང་ལས་ཤེས་པར་བྱའོ། །སྨན
ཆ་བཞུགས་ལ་སྡེ་ཚན་བ་ཅིང་ཁ་ལ་བ་དུར་ཙ་ལྡུའི་བ་རྡུང་ལེན་སྤྲོད་ཏེ། མདོག་ནག་ཁྲུས་བཟང་སྤྲ་སྦུམ་པ་མི་གཏུག་པ། དྲི་ཞིམ་པ་ལང་ཚོ་ཕུན་སུམ་ཚོགས་པ་གཞོན་ནུ་མའི་མར་བའི་རྩོལ་དང་པོ་དང་ཐམ་སྤྲངས་པའི་བར་དུ་བརྒྱུད་པར་དངོ་
དེ་ལ་དང་དང་པོ་བྲམ་ལ་ས་རྣང་སྦྱེད་རྩིང་། དཀར་བ་ཤམ་མཐུན་རྒྱུད་བ་ར་བཤད། ཟླ་བ་ཡར་ངོ་ལ་ས་འབྱུང་བ་དེས་ནི་ཆས་པ་བསྐྱེད་པར་བྱེད། ཙེ་ནས་བཤད་པས་དེ་རྣམས་སྤྱང་ངོ་། །དེ་བཞིན་དུ་དྲི་རྒྱ་ལ་པ་ཞ་བྱུང་པ་རྒྱ། །ལོ་ཐུག་གི་ཐབ་ལ་ས་རྒྱུ
བའི་དུ་སི་ཨ་ཉ་མ་བླང་ལ་ཏེ། རྐྱ་རྩི་ས་ཉུ་ལ་སྤྱང་། མགོ་ལས་སྐྲེས་པ་དང་། སྦུབས་ལས་སྐྱེས་པ་དང་། ཤ་ལས་སྐྱེས་པ་སྐྱེ་ཤ་ཆེན་གྱི་དངས་མ་གསུམ་བླངས། མཐུ་དང་ལྡན་པའི་བྲུ་རྒྱ་བ་ཀྱི་སེམས་ཀྱང་བཞག །བྲིན་གྱིས་བརླབས།

༄༅། ། །ཇི་ཀ་ལ་ཇི་སོ་སོར་བསྟེན་ན་ན། དགུན་སྟོད་ཞལ་མ་ཕྱེ་དང་རང་ཕྱུང་མི་རྟོག་སྒོ། །དཔྱིད་ཞི་ཉི་ཤར་དུས་ན་དྲི་ཆེ་ན་ནོ། །དྲི་རྒྱུ་དབྱར་དུས་ཉི་མ་བསྐྱུར་ཚམ་སྒྲོ། །ཀསོལ་ཀ་ཤ་ཚེན་དངས་མ་ཉི་ཕྱེད་ལ་ནོ། །སྟོན་དུས་སྲོད་
ལ་སྒྲོས་ཕྱེད་ཁྲག་བཅས་ཏེ། །དགུན་སྨད་ཐོ་རངས་གཙུར་བསྟེན་པར་བྱ། །དེ་རིག་གི་རླུང་གདངས་རྒྱབ་འགྲོ་ཉི་རྣམས་བསྟེན་པ་མཆོག་ཡིན་ལ། བཟ་འབའི་ཞལ་པ་ནི། ཡང་དྲི་ཆེན་ཁྲི་མར་ཁྲུ་བྱུས་ལ། དེ་ཉིད་སྲུང་བ་ཅིག་གི་ཚོད་དུ་ཐུས་སོ།
ཏི་ལ་མར་སྐྱུང་གཉིས་དང་། མར་སྐྱུང་བཅུ་གཉིས། ཏི་ལ་མར་གྱི་ཉིས་འགྱུར་འོ་མ་རྣམས་ལྷན་ཅིག་ཏུ་བཙོས་པ་ལ་གསེར་ཐ་ལ་སྦྱར་བ་ནི། འབྲས་བུ་གསུམ། བྲི་ག་རྣ་ཧི། ཙོ་ཏེ་ཙོམ་བུ་པ་ས་པ་དུ་ཡང་ཟེར་བ་དང་བཅུར་གྱི་སྦྱོར་གཅིག །ལྡོང་རོས་
ཏེ་དེ་རྣམས་ཚིགས་སམ་ཐར་བཞིད་དངས་མསྲུང་རེ་རེ། ཤུ་དག་ནག་པོ། ཙ་ཀུ་ཙི་དཀར་པོ། ཨུ་ཏྤལ་ཁ་རབས་པ། ལུགས་སྡིག་མུ་ཟི་སེར་པོ། གུ་གུལ། སྤོས་དཀར། ག་བུར། བླ་སྨི་རྣམས་ཧེ་སྦྱུར་འཐས་པར་བཏབ། ལྷག་ སྨ་ག་ཞེན་པའི་ཡང་
ཕྲེངས་ལ་ཡ་བསྲུབ་པས་ཏེ་བསྟེན་ན། ལོ་དྲུག་གམ་བཅུ་གཉིས་ཀྱི་འཚེ་བདག་ཐག་བསྲིངས་ཏོ། ཚེ་ལོ་དྲུག་ཅུ་ནས་བདུན་སྟོང་གཔིར་དུ་ཐུབ་པར། འབྲས་བུ་གསུམ་པོ་འོམ་དང་ཆུར་བཙོས་ལ་མ་མ་གོ་བ་ཀྱུ། ཐལ་དཀར་རྡོ་རྗེ་དང་། ཕྲུས་
དམར་པོ་བཙོ་ སྦ་པ་རེ་ཁྲུར་བམ་རྡུབ་ཚོས་ཏེ་སྲུང་སྤོ་དང་ལྷན་ཅིག་བཟང་བས་ཉིན་དགུན་ཏེ་བཏམས་པ་ཡིན་ལ། སྨྲ་དགར་དང་གཉེར་མ་བཅས་ལ་བ་ཡིན་ནོ། འབྲས་བུ་གསུམ་དང་ཚེན་དང་དྲི་ཆུ་བར་པར་སྦྱར་བ་ཟླ་བ་ཕྱེད་ལྟ་བུ།
རྟོགས་པ་དང་ལྷུང་བ་བརྒྱ་ས་པ་སེལ་བར་འགྱུར་རོ། ཐལ་ཀྱི་དངོས་གྲུབ་ཐམས་ཅད་པ་དངོས་གྲུབ་དབབ་པའི་སྒྲུབ་སྔགས་ནི། ཨོཾ་བཛྲ་རམ་ཏ་ཀ་ཏྲི་ཏ་སི་དྡྷི་ཨ་ཀ་ཏྲ་ཡ་ཧཱུྃ་ཧཱུྃ་ཛཿ ཞེས་པའོ། དེ་ལྟར་ན། རྣལ་འབྱོར་སྒྲུབ་འདི་རིག་པ་འདིའི། །

602 ཞེས་པ་ལ་ཆོས་ཐམས་ཅད་དཀྱིལ་ལྟ་བུ་ལ་ལམ་ཀློང་ལྟ་བུར་བསྒོམས་པས་ལམ་འབྲས་བུ་ཡང་ལམ་དང་དངོས་གྲུབ་ཀྱི་ཚོགས་ཀློང་ལྟ་བུར་འགྲུབ་ཅེས་བླམ་གོང་མ་རྣམས་གསུང་ངོ་། བཞི་པ་ལ། གཙོ་བོ་འདི་དོན་ལམ་རིམ་པ་གཉིས་མདོར་བསྟན་
པ་དང་། ཆགས་ཆེན་ཀྱི་ལི་ཀྱི་རྩེ་བ་བརྗོད་པ་དང་། ཇོ་ག་གི་ལྷ་ཚོ་དང་འབྲེལ་བ་འཐིག་ལེ་རྣལ་འབྱོར་བཤད་པ་དང་། གཞི་ལམ་འབྲས་བུ་འི་ཡེ་ཤེས་བསྟན་པ་དང་། འཁོར་ལོ་འི་རྣལ་འབྱོར་བསྟན་པ་དང་། ཆོས་ཀྱི་རྣལ་འབྱོར་
སྒོམ་རྒྱུ་ལ་དང་། རྩ་ཚོག་ཡིག་འབྲུ་ཟླ་བ་དང་། མཆོད་པ་ཆེན་པོ་དང་། ཟབ་མོ་གཏེལ་མ་སྤྱོད་པ་དང་བཟླས་པ་བསྒྲུབ་པའོ། དང་པོ་ནི། ཡི་གེ་དང་རྣམ་གྲོགས་ནི། སྔགས་ཕྱི་བཞིན་པ་དང་ཕྱི་བཞིན་མ་ཡིན་པའི་བཤད་པ་གཉིས་ལས། ཕྱི་བཞིན་པ་ནི།
ཡི་གེ་ཚེས་ལ་པ་ས་ལྷ་རྣམས་ལས་པདྨ་ལས་བསྐྱེད་པ་དང་། གོ་ཆ་དང་སྔགས་སྲུང་ཐུགས་ཀྱི་བྱིན་གྱིས་བརླབས་པའི་ཡི་གེ་རྣམས་བསྟན་ཅིང་། སྔགས་ནི་བཟླས་པའི་སྔགས་དང་། ཞུ་བ་གསུལ་བསྐུལ་བ་ལ་སོགས་པའོ། ཡང་ན། སྔགས་ནི་ཧེ་རུ་ཀ
ཀྱི་ལྷ་རིགས་ལྔ་སྟེ། དེའི་ཕྱག་མཚན་ཡིན་ནོ། དེ་ལས་ལྷ་བསྐྱེད་པ་འང་ཡིན་ནོ། གཟུགས་ཀྱིས་ནི་སྐུ་ལྷ་རིབ་བདག་ཉིད་ཙན་ལྷའི་རྣམ་པས་སོ། རབ་ཏུ་བྱེད་ཚུལ་པ་ནི་གོང་དུ་བཤད་པ་དང་། འཆད་པར་འགྱུར་བ་ཐིག་ལེ་དང་རང་དོས་གྲུབ་པ་
རྣམས་ལྷ་སྒོམ་སྔགས་བཟླས་གོམས་པའི་རྣལ་འབྱོར་པས་ཐོབ་པ་རྫོགས་པའི་དོན་ནོ། དེས་ན་འདིར་དེ་སྐད་ཅེས་བསྟན་པར་འགྱུར་ཏེ། ས་བོན་ལ་སོགས་པ་བསྐྱེད་རྫོགས་ཀྱི་ཚོགས་ལྷ་རྣམས་བསྐྱེད་དེ། སྒོམ་ཆེ་དངོས་གྲུབ་ཕྲིན་ཀྱིས་བསྟན་པས་སོ།
སྔགས་བཟླས་པ་སྐྱེད་པའི་རྣལ་འབྱོར་པས་ཕྲིན་ལས་དང་དངོས་གྲུབ་ཐམས་ཅད་འགྲུབ་བོ། ཇི་སྐད་རབ་འབྱུང་བཞིན། དང་པོ་ར་བཀླགས་བསྙེ་སློབ་དཔོན་ལ་ཉན་པའི་ཐོས་པ་དང་། དེའི་དོན་ཏུ་དོན་སེམས་བླ་པའི་བསམ་པ་དང་། དེ་ལྟ་རི་ཉིད་སྒོམ་པ་བརྩེད་པ་རྣལ་འབྱོར

༄༅། །དེ་ལས་སྐྱེས་པ་ནི་ཡི་གེ་ལས་ནི་ཏིང་ངེ་འཛིན་ཏེ། དེ་ཐོབ་པ་ན་ལས་དང་དངོས་གྲུབ་བདེ་རྣམས་ཀྱང་བཀླག་པ་ཙམ་གྱིས་གྲུབ་པར་འགྱུར་བའི་རིགས་པ་སྟེ། དེ་རྣམ་ཟད་རིག་པའི་དངོས་གྲུབ་སྟེ། ཕྱག་རྒྱ་ཆེན་པོ་མཆོག་གི་དངོས་གྲུབ
ཀྱང་ཚེ་འདི་ཉིད་ལ་མངོན་དུ་བྱེད་པར་འགྱུར་རོ། །དེ་ཡང་བསྐྱེད་རིམ་བརྟན་ནས་མཆོག་འགྲུབ་པས་ཡིན་ཏེ། འོན་ཀྱང་རྫོགས་རིམ་ལ་བརྟེན་ནས་རྒྱུད་ཏེ་མཆོག་ལ་སྦྱོར་བའི་ཕྱིར་དེ་སྐད་ཅེས་གསུངས་པ་ཡིན་ནོ། འདིའི་ནི་བསྐྱེད་རིམ་
མཆོག་གི་དངོས་གྲུབ་ཀྱི་རྒྱུ་དཔའི་རྒྱུར་ངེས་པ་དང་། ལས་དང་ཐུན་མོང་གི་དངོས་གྲུབ་པ་ལ་དངོས་སུ་སྦྱོར་བར་བཤད་དོ། གཉིས་པ་ནི། རྣལ་འབྱོར་རྒྱུད་མའི་རིགས་པ་འདི། །ཡི་གེ་དང་ནི་ཞེས་སྤྲོལ་ཏེ། རྣལ་འབྱོར་ནི་ཐབས་དང་ཤེས་རབ་
ཉ
ཐ
ཐུ
གཉིས་སུ་མེད་པའི་རྣལ་འབྱོར་ཏེ། དེས་ཆོས་ཐམས་ཅད་སྒྱུ་མ་ལྟ་བུར་རིག་ནས། ཡི་གེ་ནི་ཨཀྵ་ར་ཟད་མེད་པ་སྟེ། མི་འགྱུར་བའི་བདེ་བ་ཆེན་པོ། །སྔགས་གཟུགས་ལ་ནི་སྔགས་ཀྱི་གཟུགས་ཞེས་པར་ཡ་ཏྲ་ཅ་ཏེ། ཡིད་སྐྱོབ་པར་བྱེད་པའི་
རྫོགས་རིམ་བདེ་སྟོང་གི་ཡེ་ཤེས་ཀྱི་རང་སྣང་ལས་བྱུང་བའི་ལྷའི་སྐུ་སྒྱུ་ལུས་སམ་ཟུང་འཇུག་གོ། །བསྒྲུབ་པ་པོ་སོགས་ནི་རྫོགས་རིམ་གྱི་ཕན་ཡོན་ཐོབ་པ་པོ་ཀ་སད་དང་སྦྱར་ཏེ། རིག་པ་འདི་དངོས་གྲུབ་ཀུན་བྱེད་འགྱུར་མི་སྒྲུབ་ཏེ་བཞིན་ཙ་པའོ་
གཉིས་པ་ནི་ངེས་པ་མེད་ཅིང་ནམ་མཁའ་ལྟ་བུ་པ་རང་འགྱུར་ཀྱི་བར་ཏེ། ཐེག་པ་མཆོག་གི་ལམ་བསྐྱེད་རྫོགས་ཟབ་མོ་ལ་ཡོངས་སུ་གཞོལ་བ་ལ་ནི། ཕྱོགས་དང་དུས་དང་ཆ་བྱད་དང་ཆོས་གྲངས་དང་གཟའ་སྐར་ངེས་པ་མེད་ཅིང་ཆགས་
ཁྲལ་གྱི་ཀར་ཐུབ་ཀྱང་ངེས་པར་དགོས་པ་མེད་ལ། མི་ཏྲ་བསྟེན་པ་དང་། སྨྲ་བཅད་སོགས་དཀའ་བ་སྤྱོད་པ་བསྟེན་པ་མེད་ཅིང་། དེ་བཞིན་དུ་བསྲུང་བ་རབ་གནས་པ་ཡང་མི་དགོས་ལ། རྣལ་འབྱོར་བ་བསྒོམ་པ་ལས་གཞན་དུ་ལུས་

དང་དགའ་དང་ཡིད་ཀྱི་ངེས་པའི་སྦྱོར་བ་མེད་ཅིང་། དབང་ཤེས་ལྔ་ཡི་ཡོད་དུ་གྱུར་པ་ཡིན་ཏེ་བདེ་བའི་དགའ་བ་དང་། ནང་གི་བདེ་བ་དམ་པ་ཉིད་བདེ་བ་སྟེ། དེ་ལྟ་བུའི་དགའ་བ་དང་བདེ་བ་དམ་པ་ལས་འགྲུབ་པར་འགྱུར་ཏེ། །ལམ་སྦྱོར་བ་དང་། ལ་ལ་བདེ་བའི་དོན་ནོ། བླ་མ་གོང་མ་ཁ་ཅིག་འདི་ནི་རིགས་སྔགས་ཀྱི་རྒྱུད་ལ་ཕར་རྒྱུད་ཀྱི་ཁྱད་ཆོས་གཙོ་བོ་ལ་སྦྱོར་བ་ཅང་ཡོད་མོད་ཀྱི། དེ་ལ་གཙོ་བོར་སྦྱར་ན་ཡང་ལེགས་ལ། འདིར་ནི་ཚིགས་ཆེན་གྱི་ལམ་སྤྱིའི་ཆེ་བའོ། །གསུམ་པ་ནི་རྟག་ཏུ་ཤེས་རབ་ཞེས་པ་ནས། སྤྱོད་ཡུལ་ལ༔ ཞེས་པའི་བར་ཏེ། དེ་ལ་ལུང་དང་མཐའ་ལས་ཀྱི་སྣང་བ་དང་། འདིར་ཆ་གསུམ་ཆོས་ཀྱི་སྤྱོད་པའི་དོན་གཉིས་ཡོད་ཏེ། དང་པོ་ནི། རྟག་ཏུ་ཞེས་པ་ནི་རྟག་ཏུ་བསྒོམ་པའི་དོན་ཡིན་ལ། ཤེས་རབ་བསྟོད་བུད་མེད་དང་། ཐབས་སྐྱེས་པའི་ལྟ་བའི་དབུས་ཏེ་ཀ་ས་ང་བའི་སྣ་རྩེ་གནས་པའི་རང་ལ་བོ་བདེ་བ་རིང་བཞིན་གྱི་ཞིག་ཡོལ་རིམ་ལ་གཏད་པས། ཤེས་རབ་ཀྱི་སྣུམ་མ་ཁ་ཁྱབ་ཀྱི་ཕོ་ནང་དུ་རྒྱུ་སེམས་དབུ་མར་འཆུགས་པས། གསང་བའི་ཡེ་ཤེས་ཀྱི་སྤྱོད་ཡུལ་ལྷུན་ཐོབ་པར་འགྱུར་རོ། །གཉིས་པའི༔ ཤེས་རབ་དང་ཐབས་མཆོག་མ་ཏོག་དང་སྦྱར་བ་པོ་སོགས་ཀྱི་སྣ་ཁ་མ་ཁར་གསང་བ་ཉིད་ཀྱི་ལ་བ་རླུང་མ་པ་སོགས་པར་དུ་སེམས་གསུམ་དང་ལྡན་པས། སྐུ་བདག་ཏོག་ལ་པར་བསྟན་ལ། ལྟེ་བ་སྟེ་ཀ་སང་བའི་པདྨའི་དབུས་སུ་གནས་པའི་རྡོ་རྗེ་ཏོར་ཀྱི་སྟེ་མེར་ལྷན་ཅིག་སྐྱེས་པའི་ཡེ་ཤེས་ཡང་དག་པར་བརྟན་པའི་ཐིག་ལེའོ། རང་བཞིན་བཅུ་དྲུག་ཏུ་རྣམ་པར་རྟོག་པ་འཛམས་པའི་ཕྱིར་ན་བདེ་བའོ། གསུམ་པ་ནི་ཤེས་རབ་ཅན་མའི་པདྨའི་དབྱིངས་སུ་ཞུགས་ནས་པའི་རྡོ་རྗེ་དབྱིངས་ཀྱི་དབང་ཕྱུག་མ་འདི་སྟེ་ཡིན་ལ། ཀུན་ནང་བའི་སྤྱོད་ཡུལ་ནི། ཐབས་ཀྱི་སང་བའི་ཕྱུག་པར་དེ་ཉིད་ཡོངས་སུ་རྫུ་བའི་དོན་ནོ། །འདི་འདིའི་དོན་ཀྱི་གཙོ་བོ་ནི་ཁོག་སྔོམ་སྟུགས་ཀྱི་རྣལ་འབྱོར་ལ་སྦྱར་བ་འདི་ཡིན་ནོ། བཞི་པ་ནི། སེམས་དང་ཞེས་པ་ནས་བསྟན་པའོ། ཞེས་པའི

605 ༄༅། །བར་ཏེ། དེ་ལ་ཡང་སྤྱི་དོན་དང་བསྡུས་དོན་དང་། མཐར་ཕྱུག་གསུམ་ལས། དང་པོ་ནི། གཏན་ལ་དབབ་པའི་ཆོས་ཐམས་ཅད་ནི་ལྔ་སྟེ། སེམས་ནི་རྣམ་ཤེས་ཚོགས་བརྒྱད་དང་། སེམས་མེད་དོན་དུ་སྣང་བ་དང་། ནམ་མཁའ་འཐོ་ཆས་

དང་། སེམས་ཀྱི་རང་བཞིན་ཏེ་སེམས་བྱུང་རྣམས་དང་། རང་བཞིན་ཤེས་པ་ཞི་ལམ་གྱི་ཡེ་ཤེས་དང་། ཤེས་བྱ་རིག་པ་དག་ཉིད་ཆོས་དབྱིངས་སོ། །དེ་རྣམས་ནི་བདག་དཔལ་ཧེ་རུ་ཀས་བསྟན་ཤད་ཙིང་། སྐུ་ར་བསྟན་པ་དང་དབྱེ་བ་བསྟན་པར་བྱའོ།

ཉི

༡༢

དྷཱ་ལས་ལས་ལུང་ཀྱུས་ཀྱི་ ཆོས་བསྟོན་པ་ཐབ་ཙོམ་ཀྱལ་ཁེ་དང་དུ་སྟོན་པོ་ཞེས་པ་ཏེ། །གཉིས་པ་ནི། རིམ་པ་གཉིས་ལ་སྒོམས་པ་རིག་པ་དེ་སྟོང་གི་ཡེ་ཤེས་དེ་ཡང་ས་མཉམ་ཀྱི་ཡེ་ཤེས་ལྟ་དང་། སྐུ་གསུམ་གྱི་བདག་ཉིད་དེ་བདེ་ཀ་ལ་ཀྱི་དོན་

གདམས་པ་ཀྱིས་ཀྱི་སེམས་ཅེས་བྱའོ། སོ་སོའི་ཡེ་ཤེས་དང་། དེ་ཉིད་ལ་སྒྲུབ་པ་རི་མཚན་མ་བསྐྱུད་དུ་མེད་པའི་སེམས་མེད་དེ། མཉམ་ཉིད་ ཡེ་ཤེས་དང་། ཡེ་ཤེས་དེ་ཉིད་རང་གི་རང་ངོ་ཤེས་པ་ནི། །སེམས་ཀྱི་རང་བཞིན་ཏེ། སོར་རྟོག་ཡེ་ཤེ

དང་། རང་གཞན་ལྡོག་ཁ་དུ་དབྱེར་དོན་པོ་རྣམ་གསལ་བར་ཤེས་ཤིང་དོན་དང་དེའི་མཐོང་བ་རང་དུ་གྱི་པ་ཡང་སྟོང་པ་ཉིད་དང་ཤེས་པ་ནི། །རང་བཞིན་ཤེས་པ་རིག་བྱ་སྒྲུབ་པ་ཡེ་ཤེས་དང་། ཀྱིད་དང་དང་དུ་ཇི་སྐད་ལྡང་བ་དེ་ཐམས་ཅད་ནི་ཤེས་རབ་ཀྱི་

དེ་བདེ་སྟོང་དགེ་པ་ཤེས་སྟོང་ཀ་ཙམ་ཧུ་རྟོགས་རང་གི བདག་པོའི་དོན་ཏེ་ཆོས་ཀྱི་རྟོགས་ཀྱི་ཡེ་ཤེས་སོ། །འདི་དག་མཉམ་ཉིད་གཉིས་མི་རྟོག་པ་ཚན་ནས་བཞག་ལ། གཞན་གསུམ་བརྟགས་པ་ཀྱི་ཚན་ལ་བཞག་གོ །དེ་གསུམ་དུ

བསྟན་པ་ཆོབ་དག་གསལ་བ་ཤེས་པར་བྱའོ། ཡེ་ཤེས་དེ་ཉིད་རྟོགས་པའི་ཡུལ་མ་ཡིན་པའི་ཕྱིར་ཟབ་པ་ཞི་ཆོས་སྐུ་ཡིན་ལ། དེས་ལུང་ལ་ཕྲ་འཛིན་ལས་ཤིད་དང་དོན་པོ་རིག་ནས་ཡུལ་རྟོགས་པའི་ཡེ་ཤེས་རྒྱས་པར་ད་རྒྱུར་བའི་ཕྱིར་ལོངས་སྐུ་སྟེ

ལོངས་སྐུ་དང་། དེ་ལྟར་མ་རྟོགས་པའི་སེམས་ཅན་ལ་སྙིང་རྗེ་ཆེན་པོ་སྤྲུལ་པ་སྟེ། རང་གིས་རྟོགས་པ་བཞིན་གཞན་ལ་སྟོན་པར་འདོད་པ་ནི་སྤྲུལ་སྐུའོ། །དེ་ལྟར་ན་སྟོང་ཉིད་ཆོས་སྐུ། ཡེ་ཤེས་ལོངས་སྐུ། སྙིང་རྗེ་སྤྲུལ་སྐུ་ཞེས་སྦྱོར་བ་ཡིན་ནོ། ཡང་
ཟབ་མོ་སྙིང་པོ་དང་། སངས་རྒྱས་བདེ་བ་དང་། འཕྲུལ་པའི་སྣང་བ་སྣ་ཚོགས་པའི་དོན་ཏེ། སྟོང་པ་ཆོས་སྐུ། བདེ་བ་ལོངས་སྐུ། གསལ་བ་སྤྲུལ་སྐུར་འཆད་པ་རེ་ཤིག་གསོ། །གསུམ་པ་ནི། སེམས་དང་སེམས་ལས་འདས་པ་འབབ་ཀ་པ་ལོག་ཟུ་གས།
ཡེ་ཤེས་ཤེས་བྱའི་རང་བཞིན་བདག །ཅེས་ནི་ཀ་ཡེ་པའི་འགྲེལ་པར་ཀ་དོན་བཞུར་ཟུས་སོ། རྟོག་པ་དཔྱད་ལ་བའི་སེམས་ཀྱི་ཡེ་རྗེ་ལྟ་བ་དང་དྲི་མ་དང་བཀྲེས་ང་ཀ་ར་མ་དོན་སུམ་དུ་མ་གྲོང་པའི་ཕྱིར། མི་ཡིད་ལྟ་བུ་ལ་སེམས་ལ་ཤེས་པ་རྟོག་པ་དང་། རང་
གི་ཆོས་ཉིད་སེམས་ཅན་ཐམས་ཅད་ལ་ཀུན་དུ་གནས་པར་གཟིགས་པར། མཉམ་པ་ཉིད་ནི་སེམས་དཔའ་དང་། བདག་དང་ཆོས་ཀྱི་སྒྲིབ་པའི་སེམས་ཅན་གྱི་ཆོས་ཐམས་ཅད་རྟེན་འབྲེལ་མ་འཁྲུལ་པར་གཟིགས་པའི་ཕྱིར།
སོ་སོར་རྟོག་པ་ཞེས་གསུང་བ་ཞིག་གསུངས་དང་། རྣམ་རྟོག་རབ་ཏུ་གཏན་ཀུན་སྤྲོ་བ་འབྲས་ཀྱི་དབང་གིས་ཡིད་བཞིན་གྱི་ནོར་བུ་ལྟར་སེམས་ཅན་གྱི་དོན་ཆེད་དེ་དཔལ། བྱ་བ་སྒྲུབ་པ་ལ་ནི་ཡེ་ཤེས་ཤེས་བྱ་དང་། རང་བཞིན་གྱིས་རྣམ་མེད་པའི
མཚན་ཉིད་ཅན་ནི་ཆོས་ཐམས་ཅད་ཀྱི་ཆོས་ཉིད་ཡིན་པའི་ཕྱིར། ཆོས་དབྱིངས་ལ་ཡེ་ཤེས་ནི་ཤེས་བྱའི་རང་བཞིན་དང་བདག་པོ་ནོ། །དེ་ལྟ་བུའི་ཡེ་ཤེས་ལྔ་པོ་དེ་ཉིད་གསུམ་དུ་བསྡུ་ན་ཆོས་དབྱིངས་ཤད་པར་བྱ་སྟེ། ཤིན་ཏུ་རྣམ་པར
རྟོག་པའི་དབྱིངས་གཞན་གྱིས་མ་སྦྱོང་ང་མ་ཡིན་པས་ཆོས་ཀྱི་སྐུ་ནི་ཟབ་མོ་ཡིན་ནོ། སངས་རྒྱས་རང་ཉིད་ལ་སྣང་བའི་སྐུ་རམ། ས་བཅུ་པའི་ཁྱད་རྒྱ་བ་སེམས་དཔའ་རྣམས་ལ་མཚན་དཔེ་ཅན་དུ་སྣང་བའི་ལོངས་སྤྱོད་རྫོགས་པའི་སྐུ་ནི

༄༅། །སངས་རྒྱས་དང་། ཐུན་མོང་ བ་རིག་དུ་ལ་ཏྲ་ཧྲ་ཨ་སེམས་ལ་ཕུན་སུམ་ཚོགས་པ་ཡོངས་སུ་སྨིན་ལ་བའི་ཕྱིར་མཛད་པ་སྣ་ཚོགས་པ་དང་། ཆོས་སྣ་ཚོགས་ལ་བསྟོན་པའི། སྤྲུལ་པའི་སྐུ་སྟོན་བསྟན་པའོ། །དེ་ཡང་ཚོམ་གྱི་དཀྱིལ་ཀྱི་ཡེ་ཤེས་པའི་ཆོས་སྐུ་ཡིན་ལ། མེ་ལོང་ལྟ་བུའི་ཡེ་ཤེས་ནི་ལོངས་སྤྱོད་རྫོགས་པའི་སྐུ་དང་། བྱ་གྲུབ་པའི་ཡེ་ཤེས་ནི་སྤྲུལ་པའི་སྐུ་དང་། ཡེ་ཤེས་ལྷག་མ་གཉིས་ནི་དགོས་པའི་དབང་གིས་ཅི་རིགས་ལ་བར་བཞག་པས་ལས། རེ་ཞིག་ལོངས་སྐུར་བསྡུ་བར་བྱའོ། །ལྔ་པའོ། །ཨཱ་ལི་ཀཱ་ལི་ཞེས་བཤད། གཟུགས་ཀྱིས་སོ་ཞེས་པའི་བར་ཏེ། འདི་ཡི་བསྒོམ་བྱ་མིག་ས་པ་ལ་སྦྱར་བ་དང་། བགྲོད་བྱ་ས་ལམ་ལ་སྦྱར་བ་གཉིས་ལས། དང་པོ་ནི། ཨཱ་ལི་ཀཱ་ལི་མཉམ་ཞུགས་ནས། །ཞེས་བྱ་བ་ནི། རོ་མར་ཞེན་དུ་ཀཱ་ལི་སོ་གཉིས་དང་། བརྐྱང་མ་ནང་དུ་ཨཱ་ལི་ཉིས་འགྱུར་སོ་གཉིས་དེ་ལྟར་ཡིག་འབྲུ་ཕྲེང་མཉམ་པ་ཧཱུྃ་ཡིག་གི་ཐག་པ་ལ་བརྒྱུས་པའོ། །རི་མོ་ནི་སྣེ་བའི་ཨོཾ་ཕཊ་ཀ་སྤྲི། དེ་ལ་སྣ་དང་ངང་ལེ་ཨ་ལ་སྦྱར་བར་བྱ་ནའ། རི་མོ་དེ་ཉིད་ལ་ལས་གཏུམ་མོ་ཡེ་ཤེས་ཀྱི་མེ་སྟོང་དུ་འབར་བ་ལས་ཟླ་ཧཾ་ཡིག་ཞུ་བའི་ཐིག་ལེ་དོག་ཏུ་འབབ་པར་བྱེད་པའོ། །དེ་ཡང་ཇི་ལྟར་འབབ་ཅེ་ན། ཁུ་བ་བྱང་ཆུབ་ཀྱི་སེམས་འབབ་མཉི་བདེ་བའི་ཡེ་ཤེས་དམ་པ་བསྐྱེད་པ་དང་། ཚེ་རིང་པོར་སྲིད་པ་སོགས་ཀྱི་རྒྱུ་བ་དང་ལྡན་པའི་ཕྱིར་བདུད་རྩི་ཡིན་ལ། དེ་ཉིད་དྲིལ་བ་པར་བབ་པའི་གཟུགས་སམ་མཉམ་པ་བསྒོམས་པ་ལས་ཡེ་ཤེས་སྐྱེ་བར་འགྱུར་རོ། །གཉིས་པ་ནི། ཨཱ་ལི་ཀཱ་ལི་བརྐྱང་མ་དང་རོ་མ་འདི་ལྟང་སྟེ་ཉིད་མཉམ་པར་རྒྱུ་བར་གྱུར་ནས། རི་མོ་སྣ་ཚོགས་ཨ་ཝ་དྷཱུ་ཏཱིའི་ ངས་ཝ ནང་དུ་སྦྱར་བར་བྱའོ། །དེ་ཡང་མཉམ་ཞུགས་པས་རླུང་དབུ་མར་འཇུག་ས་པ་བསྟན་ནས་དེ་རི་མོ་དེ་ལ་སྦྱར་ཞེས་པ་ལས་དབུ་མར་གནས་པ་བསྟན་ནོ། །རི་མོར་སྤྲོད་དུ་ཞུགས་ཀྱིས་རླུང་དབུ་མར་ཞུགས་ནས་ནི་པའི་

འོད་ལས་ཡིན་པའི་ཕྱིར་དེ་ཉིད་བསྟན་པ་ཡིན་ཏེ། དཔུམ་རིན་དང་དུ་ལྷུང་ཐིམ་པ་ན་སྣང་བའི་རི་ཁ་ག་ཏུ་མ་མོ་ཡེ་ཤེས་ཀྱི་མེ་རོ་མ་ཞི་མ་ནས་བརྒྱུད་འཁོར་ལོ་བཞི་ཡོངས་སུ་བསྒྲིགས་ནས་སྤྱི་བོར་ཕྱིན་པར་འགྱུར་རོ། །དེ་ཡང་རླུང་ཐིམ་པའི་ཚོར་ཁྲུང་བའི་
རེ་མ་པས; ལྟེ་བའི་དཀྱིལ་འཁོར་དུ་སྨུག་ཀྱུ་ལ་སོགས་པའི་རྟགས་ལྔ་མཐོང་ཞིང་། རོ་མ་ཙ་སར་བ་ར་བཙན་ཏུ་གསལ་ར་དུ་དྲུལ་བའི་མཐུས་ལྷག་བསྒྲལ་ཡང་དང་འབྲེལ་བའི་ཏིང་ངེ་འཛིན་འབྱུང་ངོ་། དུས་གསུམ་ལས་དུས་ངན་པ་སྡུག་བསྔལ་ཀྱི་དུས་
ཞེས་བྱ་བ་ཡིན་ནོ། དེ་ཡང་ཁྲག་དང་མཁྲིས་པའི་ཁམས་ལ་འཁྲུག་པ་ལྔ་བྱེད་པ་དང་། སྐོམ་དང་ཚེ་ཤིང་ཚ་བ་བསྐྱེད་པ་དང་། སྙིང་ཁར་ཕྱིན་པ་ལས་སེམས་པ་འཁྱོ་བ་དང་། མགྲིན་པར་ཕྱིན་པས་ངར་དང་བདང་སྐད་འགགས་པ་སོགས་ཧ་ཐུང་
ཀྱིང་; སྤྱི་བོར་ཕྱིན་དུ་ཉེ་བས།། དེ་དག་ཏུ་ག་ཞེར་བ་སོགས་ལ་འབྱུང་ངོ། དབུས་སྤྱི་བོར་ཕྱིན་པ་ན། བྱང་ཆུབ་ཀྱི་སེམས་ལ་བརྒྱ་ངམ་ཐོལ་མཚམས་འོག་ཏུ་འབབ་པར་བྱེད་དོ། །དེའི་ཚེ་རྗེ་ཐབ་པ་དམ་པོ་དང་བཅས་པའི་བདེ་བའི་ཉམས་སུ་ཤར་
ཅེར་འབྱུང་ངོ། དུས་གསུམ་ལས་དུས་བཟང་པོ་བདེ་བའི་དུས་ཞེས་བྱའོ། །འདི་ལ་ཡང་ཁམས་ཀྱི་བགྲོད་པ་མི་བརྟན་པ་སྐྱོམ་བྱེད་པ་དང་། རླུང་དང་གྲང་བ་འཁྱེལ་བ་ཟླུམ་བྱེད་པའི་སྐབས་ཀྱང་ཅུང་ཟད་འབྱུང་ངོ། འདོན་ཀྱང་ཧ་འཁོར་ལོ་
གསུམ་ཞི་བ་ལ་བབ་ངང་ཉམས་ལ་བ་དང་།། མི་རྟོག་པའི་ཉམས་ཅུང་ཟད་ཡོད་དོ། འཁོར་ལོ་སོ་སོའི་རྩ་དྭངས་པ་འབར་འཛག་ལན་གསུམ་བཟློག་པར་འགྱུར་བ་དེའི་ཚེ་ཟླ་ཏུ་ར་དང་བཅས་པར་འགྱུར་རོ། །ཅེས་བླ་མ་གསུང་ངོ་
བྱང་ཆུབ་ཀྱི་སེམས་ལ་སྐྱོ་བའི་མེ་དང་བྲལ་བའི་ཚེ། ཚ་ལ་ཀྱི་ཕྱག་རྒྱ་ལྷན་ཅིག་སྐྱེས་པའི་ཡེ་ཤེས་སྐྱེལ་ཏེ། དེའི་རྐྱེན་ཀྱིས་རླུང་སེམས་ལ་ཐུག་པར་འགགས་པར་འགྱུར་རོ། །དེས་ན་གཏུམ་མོའི་མེ་ཤིན་ཏུ་ཆེར་བསྒོམས་པ་དང་ལྡན་པར་གྱུར

༣༠༡ །དེ༑ དབུ་མའི་ཞིང་གི་རྩ་མ་དྲུག་རྣམས་ལས་རོ་མ་ཕྱིས་བྲང་བ་ལས། སྤྱི་ཐོར་ཕྱིན་པ་ཞིག་ཡི་གི་སྙིང་པོ་ཡང་མ་སྲུ་ཞུ་སྟེ། རིམ་གྱིས་འཁོར་ལོ་བཞི་པ་རྒྱུད་ནས། ལྟེ་བར་འབབ་བོ། དེ་ལ་སམ་རང་ཕུང་བ་བཞིའི་
འབར་བ་ལས་ཕྱུང་ཧྲྀ་ཡིག་ཡ་ར་ར་རྡོག་སྟེ། དབུ་མ་ར་འབར་འཛག་ལམ་ལ་ཆུ། གཏར་ཕྱོད་པ་ན་འབར་འཁྱིལ་ར་འ་བྱུང་ངོ། དབུ་མ་རི་ནང་དུ་ཁབ་རླབ་ཤི། སྐྱོང་པ་ནི་དང་དེ་སྔོ་མ་ཡང་ར་འཁྱུར་ལ། ཇ་ཡི་གེ་ཞུ་བས་ཞི་བདེ་ཆེན་པོའོ། །དེས་ན་དབུ་
སྦྱི་ཐིག་ལ་པའི་རྩུ་ལ་ལས་ས་ཞེན་ཞེས་པའི། དབུ་མ་རོ་ནང་གི་འབར་འཛག་བ་ཏན་པ་སྟེ། ངལ་གསོ་རྒྱུ་མ་ལ་ན་བ་ས་ཕ་ཀྲི་སྟོ་ཐུབ་པའི་དུས། མི་རྟོག་པའོ། །འདི་ལ་དང་པོ་ཚད་བ་བདེ་དུ་ས་ན་ས་བཟུང་སྟེ། དབུ་མ་རི་ཙམ་དང་རྣམས་ཀྱང་
ཐང་གྲོལ་བ་དང་། དང་པོར་ཞབས་པ་ལས་ཁྱད་དཀའ་བ་གསུམ་གྱི་རྟོགས་པ། ཅི་བྱོལ་ལ་པ་སྐྱ་བ་ར་འ་གྱུར་བས། ཡོན་ཏན་གྱི་ཁྱད་པར་མང་དུ་ཐོབ་ཅིང་བགེགས་ཐམས་ཅད་ལས་གྲོལ་བའོ། །འདི་ཉིད་དབང་ཕྱག་ལྷུང་བས་མི་རིང་བར་
སྒྲུ་ལམ་ཏུ་དེ་ཆེན་པོ་ར་འགྱུར་རོ། །ཕྱག་པ་ནི། གང་གང་ཞེས་པ་ནུས་ནང་བ་ཞེན་འ་ཐ་བ་ཀྲི་བར་ཏེ། དེ་ཡང་མིག་ལ་སོགས་པ་གང་དང་གང་གི་དབང་པོ་ཞི་ལམ་ལ་ས་བ་ཟུག་ལ་ས་སོགས་པ་ཡུལ་ཁ་རྡོ་ན་པའི་རྣམ་པར་ཤེས་པ་ར་བྱུང་
བཟམ་ས་ཅ་ད་ནི་དེ་དང་དེའི་རང་བཞིན་ལྷ་ན་ཅིག་སྐྱེས་པ་སྟོང་པ་ཐམས་ཅད་དང་བྲལ་བའི་ཡེ་ཤེས་སུ་ཤར་བ་ར་འགྱུར་ལ། དེ་ལྟ་བུ་ཡི་ཤེ་ས་དེ་ཡང་མཆོག་ཏུ་མི་སྐྱོད་པ་ཆེན་གྱི་ཞལ་ནས་ར་ཡེ་ཤེས་བཞུ་དེ་རང་རྣམ་པ་ཞི་དེ་བང་བསྐུར་བའོ་
དུས་ར་ང་ཆུ་དང་ལ་ཉམས་སྐྱོང་གི་ཚུལ་གྱི་ལ་ཡོངས་སུ་བཞག་པ་དེ་ཉིད་རི་མ་པ་གཉིས་ཀྱི་ནམ་ཕྱུར་རྫོགས་ཆེ་ཡང་རྒྱས་གདངས་ཀྱི་ཚུལ་གྱིས་བཞམས་པས་སངས་རྒྱས་ཀུན་གྱི་ཡེ་ཤེས་དང་མཉམ་པ་ཉིད་ཀྱི་དབང་བཞིན་ཅན་རང་བཞིན་ལྷུན་ཅིག

སྨྲིས་པ་རྒྱུད་ལ་འབྱུང་ཉིད་སྐྱེ་བར་འགྱུར་རོ། །ནག་པོ་པའི་འགྲེལ་པ་ལས་ནི། མཆོག་ཏུ་ཕྱིན་པའི་རྣལ་འབྱོར་གྱིས། ཞེས་གཏན་དེ། མཆོག་ནི་སྟོང་པ་ཉིད། ཕྱིན་པ་ནི་སྙིང་རྗེ་སྟེ། དེ་གཉིས་ཟུང་དུ་འཇུག་པའི་རྣལ་འབྱོར་ལས་མ་ཡེངས་པས
རྣམ་ཀུན་གྱི་རང་བཞིན་ཆོས་སྐུ་ཐོབ་པའི་དོན་དུ་བཤད་དོ། །འདིའི་དོན་ནི། ཞུ་བདེ་ལས་ཐོབ་པའི་བདེ་སྟོང་གཉིས་སུ་མེད་པའི་ཡེ་ཤེས་རྣམ་མེད་ཕྱག་ཆེན་ནི་ཆོས་ཀྱི་རྣལ་འབྱོར་དངོས་ཡིན་ལ། དེས་ནི་རྣམ་ཤེས་ཐམས་ཅད
བདེ་བའི་རོར་འཆར་བར་བྱེད་ཐྲི་ལས་མ་ཀྱི་རང་བཞིན་ལྷན་སྐྱེས་ཀྱུ་དཔས་ཆོས་སྐུ་ཐོབ་པ་ནི་ཐབས་ཀྱི་གཙོ་བོ་རོ། །དེ་སྒྲུབ་པའི་ཕྱིར་བསྐྱེད་རྫོགས་ཐམས་ཅད་ལ་ཡང་དེ་སྟོང་གིས་རྒྱས་འདེབས་པ་ཡང་ཆོས་ཀྱི་རྣལ་འབྱོར་ཏེ། ཀྱེ
ཡར་བྱས་བུའི་མིང་གིས་བཏགས་སོ། །བརྟན་པ་ནི། དམ་ཚིག་སོགས་ཏེ། བཟའ་བའི་དམ་ཚིག་ཆེན་པོ་ལྔ་མཆོག་གི་རྣལ་འབྱོར་ཅན་དང་དངོས་གྲུབ་ཆེན་པོར་འགྱུར་བའི་ཕྱིར། བདུད་རྩི་རིལ་བུ་བཙན་ཡོན་ཆེན་པོ་དང་ལྡན
བསྒྲུབ་ཅིང་བཟའ་བར་གྲོ་ཙེས་པ་སྟེ། རྒྱས་པར་འོག་ཏུ་འཆད་དོ། །བརྒྱད་པ་ལ། མཆོད་པ་ཆེན་པོ་རྣམ་པ་གསུམ་སྟེ། ཕྱིའི་དོན་དང་། ནང་དོན་དང་། མཐར་ཐུག་གོ། །དང་པོ་ནི། དཀྱིལ་འཁོར་སྒྲུབ་པའི་མཆོད་པ་སྤྱོད
ཏེ། རྡོ་རྗེ་སློབ་དཔོན་དཔལ་ལ་སྐུ་ར་ཕྱུལ་ཆེན་མོ། །རང་རིགས་ཀྱི་ཕྱག་རྒྱ་དང་རབ་ཏུ་སྦྱོར་བ་ལས་སྐྱེས་པ་དཀྱིལ་འཁོར་གྱི་འཁོར་ལོ་རབ་ཏུ་སྤྱོད་པའི་རྣལ་འབྱོར་དང་ཞེས་པ་སད་ཀྱིས་འཁོར་སྐོར་བ་པ་བསྐུར་ཅིང་། འདོད་པའི་ཡོན་ཏན
ལྔ་དང་བཅས། །མཆོད་པ་ལྔ་དང་ཡང་དག་ལྡན། །ཞེས་པ་ནི་སྦྱིན་དང་ཞེན་པ་སྤྲོད་ཀྱི་ལག་ཁར་མཆོད་པའོ། །གཉིས་པ་ནི་ཚིག་ཡང་ཚིག་འདིས་ཟུར་གྱིས་བསྟན་པ་ཡིན་ཏེ། གྲོང་[illegible]བས་ཀྱི་ཚིག་ནི། ཁ་ཟས་རྫིན་ཟ་བ་རྣམས།

༄༅། །དང་ཐུན་མོང་སྤྱི་ཏོག་ཏུ་སྦྱོར་བ་ལ། གཏོར་མ་འབུལ་བའི་སྐབས་ནི། སློབ་དཔོན་ཆེན་པོ་ཀུ་ཀུ་རི་པས། བླགས་སང་ཐིག་ལེའི་རྒྱུད་དང་། འཁྲུང་བའི་རིག་པ་འཛིན་མའི་རྟོག་པ་དང་མཐུན་པར་གཏོར་ཆོག་མཛད་དོ། །མན་ངག་ཞལ་ལས་ནི། ཨོཾ་བཛྲ་ཌཱ་ཀི་ནཱི་ཤི་མི་བྷུ་ལིང་ཁྲིཾ་ཁྲིཾ་ཧཱུྃ་ཕཊ། ཛཿཧཱུྃ་བཾ་ཧོཿ སམ་ཡ་སྟྭཾ། ཆོ་ག་རྗེ་ཞེས་པའི་སྐབས་ཉིད་འདོན་པ་སྔོན་པས་འཇིག་རྟེན་དང་འཇིག་རྟེན་ལས་འདས་པ་ཐམས་ཅད་ལ་འབུལ་བར་བཞེད་དོ། །སྨོན་པ་བྱེད་པ་ར་འགྱུར་ཞེས་པ་ནི། བདག་ཉིད་འཛམ་བུ་གླིང་དང་བང་གླང་བདང་། སློང་མ་ལ་དབང་བསྐུར་བསྟེ། རང་སྟོམ་པ་བསམ་ཞེ་དགུ་ཁྱེན་ཐེ་ཚོམ་པ་ཕྱོད་པར་བྱེད་པས་སའོ། །སྐབས་པོ་འདི་བདང་ནི་རིམ་པ་ཡ། ཉེས་ལུས་པ་སྟེ་དང་པོ། དེ་ལ་བདག་གི་དགོས་ཀྱི་དོན་སྒྲུབ་ཀྱི་དོན་དུ་དཀྱིལ་འཁོར་སྒྲུབ་ཅིང་མཆོད་པ་ཞེས་པ་ར་ཏུ་ཡིན་ནོ། སྐབ་པ་ཆེན་པོ་དུ་ལས་ནི་ཐུན་མོང་བོད་དམ་ཤུབ་ཆེན་པོ་ཤིན་ཏུ་རྟག་ཅེ་ངེ་ཉམས་པ་བཟོ་བ་པར་ཀྱི་ར་བའོ། གཉིས་པ་ནི། འོག་སློ་སྐབས་ཀྱི་རྣལ་འབྱོར་རྒྱུ་ས་པར་སྦྱོང་པ་སྐྱུར་ཕྱུལ་ཆེན་མོ་ཡབ་ཡུམ་གྱི་ལྷ་བསྒོམ་ས་པའི་སྦྱོར་བ་ལ་རབ་ཏུ་གནས་སོ་བ་ལ་རྡོ་རྗེ་ཕྲེང་བ་ལས་ཀྱི་དབང་ཕྱག་མའི་ཞུ་དང་། ཁ་འཁྱེ་ཁ་ར་བ་ཏུ་སྦྱོར་བ་ཡས་དབྱུ་འཇིམས་ས་སྤྲུལ་ལ་ཀྱི་རྣ་དགེ་ས་གང་ཞེ་རྒྱས་པ་རབ་ཏུ་འགྱུར་རོ། །དེ་ལྟར་ཡང་དཔལ་ལྡན་རྡོ་རྗེ་འཕྲེང་བའི་རྒྱུད་ལས། དཔའ་བོ་དང་ནི་རྣལ་འབྱོར་མ། གང་ཆེག་སང་བ་འི་ཕྱག་ཉེས་སོ། །ཡང་དག་སྦྱོར་བས་རིག་གྱུར་པ། །དེ་ཚེ་ནམ་མཁའ་འགྲམ་རྒྱུ་ཉིད། །ནམ་མཁའ་ལ་ནི་སྐྱེས་པའི་ལྷུང་། །དེ་ཡི་མི་རིང་རབ་སད་ཏེ། །ཚེས་ལ་གོས་ཁ་སྤྲུང་ལ་པ་ལྷ་རྣག་ཏུ་མཆོར་བ་ཕྱུ་རབ་བར་བ་ས་ཕྲ་ཡིག་བརྒྱ་སྐྱེད་ཀར་དམར་ཁ་སྦྱོར་རྡུ་འགྱུར་རོ། དེ་ལ་སྒོ་འཁྲུ་ལ་ཀྱི་ལེ་མ་ཀ། འཇགས་མེད་དུ་འཆི་བ་འི་བདེ་ཆེན་ཀྱི་སྒོམ་པ་མཛོད་དུ་བྱེད་པ་རར་འགྱུར་ལ། གཞན་ཡང་ཤེས་རབ་ཀྱི་རང་བྱུང་ནི་མེ་

ཧོཾ་ཀྵ་ཧྲཱི། དེ་ཉིད་བདག་གིད་བྲུམ་ར་ཐིམ་པ་དང་། གཏུམ་མོ་འབར་གཞང་འབབ་རྫས་ཧྃ་ཀ་ཡ་ཀ་ལ་ཡའི་སྦུད་ཀླུ་སྦྱོར་དང་། སྐྱིད་ཁ་ར་འབར་བ། རྡོག་གི་འགྲོ་འོངས་རྟེན་ཆས་རྫོང་ཁས་ལ་ཆར་བའི་མར་མེ་དང་། བྱང་ཆུབ་ཀྱི་སེམས་ལུས་ལ་ཁྱབ་པ་འི་རྡུ་མཆོག་ཀྱི་ཐུག་པ་དང་། དབང་ཤེས་ཐམས་ཅད་བདེ་བར་ཤར་བའི་ཞལ་ཟས་རྟེན་མཆོད་པ་ལྔ་དང་ཡང་དག་པར་ལྡན་པ་ཡིན་ནོ། དེ་བཞིན་དུ་རིག་མའི་ཁ་སྦྱོར་གྱི་འདོད་པའི་ཡོན་ཏན་ལྔ་ལ་སེམས་ཅན་པའི་བདེ་སྟོང་གི་ཏིང་ངེ་འཛིན་ལྔ་དང་ཡང་བཅས་པ་ཕྱག་བོ་ཞིང་བདེ་བོ་ཆགས་ཀྱི་སུ་ལྟ་བ་དེ་ཉིད་སྒོམ་ཐབས་དུ་ཤེས་པར་བྱ་ཡིན་ནོ། དེ་ལས་ཉམས་ཚོགས་ཀྱི་ངོ་ལས་བསྐུལ་བའི་ཏུ་རྟག་པ་ཐོབ་པ་ར་འགྱུར་རོ། །གསུམ་པ་ནི། སྐུ་ལུས་ཆེན་མོར་འབ་ཏུ་སྒོར་བ་སྟེ། སྤྱོད་པའི་ཆོ་ལྷའི་རྣལ་འབྱོར་དང་། རྡོ་རྗེ་རིལ་པར་ཅས་སུ་ཞུགས་པའི་ཚོགས་ཀྱི་འཁོར་ལོ་ལ་བཅར་རོ། །སྤྱིར་དུ་ངག་ནི་ངོ་བ་འི་ཡོན་ཏན་ལྔ་རི་ཡོངས་སྤྱོད་དང་པ་ལ་ལྡན་པར་བྱས་ཏེ་ཕྱག་རྒྱ་འི་ཆོ་ག་ལས་དང་མཐུན་པ་རྣམ་སྦྱོར་བ་དབྱུན་གཅིག་འོད་གསལ་བ་བསྒོམ་ཐབས་སྐྱེ་མཆེད་ལུས་དེ་ཡང་དག་ལ་ཏུ་སྤྲོས་ཤིང་ཐིམ་པར་བྱེད་པར་འགྱུར་རོ། །ཀྱཻ་ཧེ་ཤིག་གི་ལེགས། མ་ཆོད་པ་ལྔ་དང་ཡང་དག་ལྡན་ཚོགས་བྱ་བ་ལ་གི་ངེ་དམ་ཚིག་ལ་བསམ་དོན་པར་རྟོགས་པ་འདི་ཡིན་ནོ། །མཇུག་ཏུ་ལམ་ཐོབ་པའི་སྐུ་ལ་གསོལ་ལྷ་ཡི་སྨྲ་འི་ཐང་བ་སྐུར་ཡལ་རྡོ་རྗེ་ཡང་བདུག་སྤོས་ཀྱི་དོན་གཏུམ་མོ་རབ་ཏུ་འབར་བར་འགྱུར་ཞིང་། དེ་ནས་རྡོ་རྗེ་ཆབ་ཀྱི་དོན་བྱང་ཆུབ་ཀྱི་སེམས་ཞུ་བ་དང་། མེ་ཏོག་གི་དོན་དམ་ཚང་ངར་ཐེལ་བ་སྒྱུ་ཐར་ལྡན་པ། མར་མེའི་དོན་ཐམས་ཅད་ལམ་དོན་གྱི་འོད་གསལ་ལ་སྐྱེ་བར་འགྱུར་རོ། །ཞལ་ཟས་ཀྱི་དོན་དང་བདེ་ཤེས་ལྷ་བདེ་བ་རབ་ཆར་བ་ནི། དྲི་ཆབ་ཀྱི་ཏུ་ལས་རིགས་མའི་འདོད་ཡོན་ལྔ་ལ་སྤྱོད་བའི་དུས་སུ་བཀའ་བྱུང་ཞིང་། འདོད་ཆགས་ལ་དེ་ལས་ལོངས་པའི་གནས་སྐབས་སུ་ལུས་ཀྱི་སྣང་བ་ཤར་བ་འི་ཚེ་ཡང་འབྱུང་ངོ་། །དེ་ལྟ་བུའི་སྐྱབ

༄༅། །ཡོ་རི་དབང་པོ་དེས་སྤྱོད་པ་ལ་རྟེན་ནོ། །འོད་གསལ་ལ་ངང་ལྡང་འཇུག་ཞེས་པར་བྱ་དགོས་པ་ཡིན་ནོ། དེ་ལས་རླུང་འཇུག་གི་དངོས་གཞི་ལུས་ཅན་ཏུ་ཐག་ཅིང་རྒྱུན་མི་འཆད་པ་ཐོབ་པར་འགྱུར་བས་སོ། །འདིས་ཅི་མར་གཞལ་ཏེ་སྤྱོད་པ་ལ་བརྟེན་ནས་སྦྱ་ལུས་སྦྱ་བརྩུལ་དང་། ཡར་གཞལ་ཏེ་སྤྱོ་གསལ་ལས་རྣམ་མཆོག་ལ་དང་། ཉི་ཟླ་ཆེན་པོའི་སྤྱོད་པ་ལ་བརྟེན་ནས་མི་སྤྱོ་བ་པའི་རླུང་འཇུག་སངས་རྒྱས་ཀྱི་ཡོར་ཕྱང་ས་སྐྱ་བརྟུལ་ཡང་རིགས་བསྒྲེ་བས་ཤེས་པར་བྱ་སྟེ། ཞི་བ་སོ་རྒྱུད་སྡེ་གཞན་ནས་སྤྱོད་པ་དེ་ཉིད་ཀྱི་དགའ་ལས་རྟོགས་པར་བྱའོ། །དགུ་པ་ལ། བཤད་པར་ཞལ་ཕྱེས་བཞེད་པ་དང་། ཚེ་རིང་དང་སྤྱོད་པའི་ཕྱོགས་འཁོར་ཉི་གཉིས་ཀྱི་མཐའ་དག་རྒྱུད་བཟོད་པ་སྟན་པ་དང་། སྤྱོད་པ་བཞུགས་ཡོན་དང་བཅས་པ་རྒྱས་པར་བཤད་པའོ༔ དང་པོ་ནི། གང་གིས་ཞེས་པ་འདི་ཚིག་པ་རྣམས། དེ་ཡང་དགུ་ཚེས་པ་འི་ཕྱིར་ཏེ། འདིའི་ཡང་། དྲུག་ནི་དང་། དེས་དོན་ཀ་གཉིས་ལས། དང་པོ་ནི་སྒྲ་བ་པོ་གང་གིས་ཐབས་གང་ཞིག་ཤེས་རིག་རྟོགས་པ་ཡི་ནི་འབྲས་བུ་དང་དོན་མཐའ་བཞིའི་དོན་ཐམས་ཅད་དག་ཟུག་ས། ཐམས་ཅད་ཀྱི་ལྟ་ཞིག་ནས་ཏུ་དེ་དག་གི་རྗེ་པ་ཡ་རྟེན་པར་གྱུར་ད་ཏུ་འགྲོ་བ་རང་རྒྱུད་བའི་ཐབ་མདེ་ནི་དེ་རུ་ཀ་ད་ཡིས་བ་ཤད་པར་བྱ་སྟེ། ལྷ་མོ་ཞེས་སངས་རྒྱས་ཐམས་ཅད་འགྲོ་བ་ལ་ཕན་ནས། ངན་འགྲོ་ཞུ་ལ་ཡི་བསྒྲུབ་བཅུ་པ་འི་ཚིག་ཐོན་ར་སྦྱོང་། །ལྷ་མོ་སྒྲ་ར་སྦྲུལ་ཅན་མ་ཀྱི་དང་ལ་ངས་སེམས་ཅན་དགེ་སྡེ་དང་པས། སྒྲ་ལ་བསྟུན་པ་ནི། དེ་གཏེན་གསུམ་ཀྱི་དངོས་གྲུབ་དང་ལྡན་གསུམ་ཚོགས་པ་ཐམས་ཅད་སྒྲུབ་པའི་ཐབས་དེ་བ་ཤད་དང་འགྱུར། །ཞེས་སྟོན་མོ་དགེ་དེ་ལ་གྲུབ་ཆེན་པོ་རྣམས་ཀྱང་སྤྱོད་པ་ལ་དག་ལས་པའི་དོན་ནོ། གཉིས་པ་ནི། གཞན་ནི་མ་ཐའ་བདུན་པ་ལ་སྦྱར་གནས་སུ་འགྲོ་བ་ནི། རྒྱུད་སེམས་ཅན་ཀྱི་སྐུ་འམ་སློབ་པའི་རླུང་འཇུག་གི་སྐབས། ལོངས་སྤྱོད་རྫོགས་སྐུ་ཐོབ་པ་གསུམ་ཆར

614 ལམ་དྲུག་པ་ལམ་གཙོ་བོ་ནི་ཕྱི་མ་ཡིན་ལ། དེ་ལ་རྒྱ་བ་དེ་ཉིད་ཁ་སྦྱོར་བ་མ་ཡིན་ཏེ་བདེ་ཉམས་པ་ཡིན་པར་དགོངས། ཞེས་འབྱུང་ལ་སྤྱོད་རྗོགས་ལ་རྒྱུ་ཉི་བདེན་པའི་དོན་ཅན་ཡིན་ལ། དང་པོ་གཉིས་ཀྱང་ཐོབ་བྱ་ཡི་དོན་ལ་མི་བསླུ་བའི་ཐབས་བདེན་པའོ། །འདི་ག
ཉེ་ཉ་གསུམ་ནི་སྐུ་དང་གསུང་དང་ཐུགས་རྡོ་རྗེ་གསུམ་ཨོཾ། སྤྱོད་པའི་འབྲས་ཕྱུག་སྐུམ་མ་མ་བཞི་བ་ཞང་པ་དེ་ལ་སྤྱོད་པའི་དུས་སྐབས་ཀྱི་བཞེད་ལ་སྦྱོར་བ་ཡིན་ནོ། གཉིས་པ་ལ། ཡིག་དོན་དང་སྤྱི་དོན་དང་། སྦས་དོན་དང་། མཐར་ཐུག་གི་དོན་དྲ
ང་སྐད་པ་སྐྱེ་བཞི་ལས། དང་པོ་ནི། ཕྱག་ས་ཀྱི་བཅུ་ས་པ་དང་ཕྱུང་ར་བ་ར་བསྟ། ཡུལ་རྡོ་རྗེ་ཆེན་པོ་སྤྱོད་དམ་ཚིག་དང་ལྡན་པ་རྣམས་ཀྱི་སྐད་ཅིག་ཕྱི་སྤྱོད་རྣལ་འབྱོར་ལགས་ནས་པའི་སྒོ་ནས་སྤྱོད་ཀྱིས་བཅུ་ས་པ་ཐེ་དཔའ་རི་ཚེབ་ཟང་པོ་ཕྱོ་ནུས་མ་སྨྲ་ཕྱུང་
སྤྱི་མཆོག་ཀ་ཡམ་དང་ལྡན་པ་ར་ཡི་གེ་འཕྲེང་ང་བ་སྟེ་ཁ་ར་བ་ཀོད་ཅེ་ཏ་བ་ཡེ་ཤེས་ལ་ཡི་དེ་ཡ་ཕུལ་ལ་སྐུ་ར་ཕོ་བ་ཙེ་བ་རྡོ་སྐ་པ་ཙ་མི་ཀྱི་ས་ཧ་རྒྱ་བལ་སོག་ལ་ཕྱོད་བང་དུ་བྱེད་པ་དང་། མི་རྒྱུ་བཀག་ཏོར་ཀྱི་ཕྲ་མ་ལ་སོགས་ལ་པ་འབྱུང་བ་པ་ར་རྒྱ་རུ་རོ། །ཞེས
པ་སྒྲུ་ཏེ་ཞེས་པའོ། འདི་དེ་ཉིད་ཆུ་དག་གཞན་ལ་ཡ་ར་ཟླ་ང་བསྐྱུ། ཀ་ཡ་ས་ཀྱི་རབ་བྱུང་བཞི་ཤིག་ཡིན་ཏེ། ཨོཾ་སུམྦྷ་ནི་སུམྦྷ་ཧཱུྃ་ཕཊ། ཨོཾ་གྲྀཧྞ་གྲྀཧྞ་ཧཱུྃ་ཧཱུྃ་ཕཊ། ཨོཾ་གྲྀཧྞ་པ་ཡ་གྲྀཧྞ་པ་ཡ་ཧཱུྃ་ཧཱུྃ་ཕཊ། ཨོཾ་ཨཱ་ན་ཡ་ཧོ་བྷ་ག་ཝཱན་བཛྲ་ཧཱུྃ་ཧཱུྃ་ཕཊ
ཅེ་ལ་ང་ཞེ་བ་ཙོམ་ལྡན་ཞང་དལ་ཀྱིར་ཕྱེ་ར་བའི་སྔགས་ནི། དཔལ་ཡུམ་རྡོ་རྗེ་མཁའ་འགྲོ་ཕྱུག་བདེ་མཆོག་འཁོར་ལོ་དང་། འདི་ཉིད་ཀྱི་དཀྱིལ་འཁོར་ནི། སྤྱིར་རྒྱུད་ཀྱི་ཞིག་ཀྱང་ཕལ་ཆེར་འདུ་ཞིང་དེ་ཡང་གཅིག་ལ་རྒྱུད་དེ་ཉིད་ལས་ཀྱང་མདུད་ཨ་པའི་དཀྱིལ
འཁོར་ཡིན་པར་ཕྱག་སྤྱང་ལ་པ་རྒྱུད་དཔའ་དེ་ནི་དགོངས་པ་རྡོ་རྗེ་མཁའ་འགྲོ་ཡུམ་ལ་བཀྲ་ཤིས་པའི་ཕྱོགས་ལས་ཕྱེ་བའི་སྔགས་ནི་དེ་དོ། །ཨོཾ་ཧཱུྃ་ཧཱུྃ་ཀ་ཡི་ལྷ་པཾ་ཧྲི་ཕཊ་སྭཱཧཱ། སྙིང་པོ། ཨོཾ་ཨ་ཨཱ་ཀ་ཙ་ཊ་ཏ་པ་ཡ་ཤ། ཨི་ཨཱི་ཁ་ཚ་ཋ་ཐ་ཕ་ར་ཥ། ཨུ་ཨཱུ་ག

༄༅། །ཛྙཱ་ན་ད་ཀ་ལ་ས། ཨ་ཨོཾ་བྷྲཱུྃ་ཧཱུྃ་ཧཱུྃ་ཕཊ། ཨོཾ་ཀྲོ་ད་ཙ་ཙ་མ་ཡཻ་ཧེ་ཿསྭཱཧཱ། མཁའ་འགྲོ་མ་རྣམས་ཀྱི་ཕྲེང་ཕྱག་སྟེ་རྣམ་པར་དཀྲུག་པ་ཞེས་བྱ་བ། ལྷ་རྣམས་ཀྱི་ཕྱག་ས་རྒྱུད་བསྒྲུབ་པའི་བསྙེན་པ་ཚོགས་ཀྱི་དང་ཇི་ལྟར་བྱ་བ་ཡིན་ལ། ཕྲེང་ཕྱིས་ནི་འཇམ་དཔལ་ཡབ་བླ་མ་ཞེ་སྡང་བུབ། ཨོཾ་ཨ་ཡེ། ཨོཾ་ཨཱཿཧཱུྃ་ཧོཿ ཧྲཱིཿཧེ་ཕཊ། གཙོ་བོའི་སྙིང་པོ་ནི། ཨོཾ་ཡ་མཱནྟ་ཀ་ཧ་ཧཱུྃ་ཕཊ་ཧཱུྃ། ས་ར་ལ་རྒྱ་སྐམ་ཁའི་འགྲོ་མ་ཞིའོ། །ཨོཾ་ཨཱ་ཡེ་ཧཱུྃ་ཛ་ཛཿ ཧཱུྃ་ཡ་ཕཊ་སྭཱཧཱ། ལས་ཀྱི་མཁའ་འགྲོ་མ་ཞིའོ། །ཧཱུྃ་ཧཱུྃ་ཏ་ཡ་ཧ་ཕཊ་ར་ཕཊ་ཧྲཱིཿཛཿ ཨ་ཕཊ་གཞན་ཕྲིན་ལས་ཞིའོ། །ཨོཾ་ཡཀྵ་ཧ་ཧ་ཧཱུྃ་ཡ་ཨ་ཨ་མ་མ་ཧཱུྃ་ཧཱུྃ་ཕཊ་སྭཱཧཱ། ཁའི་ཞིའོ། །ཧཱུྃ་ཡཀྵ་ཕཊ་ཧཱུྃ། ཧཱུྃ་ཧཱུྃ་མཁའ་འགྲོ་མ་ཞིའོ། །ཕྱག་ས་དང་རྒྱུད་ལ་ཡང་ཁམས་པའི་སྙིང་པོ་ནི་ཐིག་ནི། ཨོཾ་ཧྲཱིཿཤཱ་ས་ཧཱུྃ་ཧ་ཧ་ཕཊ་ཧ་ཧཱ་ཀ་ཧཱུྃ་ཕཊ། ཅེས་པ་ནི་ཏུ་ག་ནི་སྤྱི་ཕྱག་ས་ཀྱང་བ་བླ་བ་ར་བཞེད་དོ། །གཉིས་པ་ནི། བཟང་པོ་ནི་ཡང་འཛིན། ཧཱུྃ་ལ་ནི་ཡིན། ཏ་ཐམས་ཅད་ཐེབ་པའི་སྒྲུར་ཆོས་ཀྱི་དབྱིངས་ཞིབ་བཟང་པོའོ། །ཡི་གེ་ནི་ཡི་ཀླུ་ས་ཞེས་པ་ལ་རྒྱུར་པ་ལ་ཡིད་པ་ཡང་ར་བ་ཤིང་དཔལ་ཡུལ་ཏུ་བྱ་ས་པའི་ཕྱིར། །ཡེ་ཤེས་ཀྱི་འཁོར་ལོ་མེད་དེ། དེ་ཉིད་ཡང་རྣམ་པ་དང་པོ་ཕྱག་ལ་པ་རབ་ཏུ་སྦྱོང་བའི་ཕྱིར་རོ། །དེ་ལ་ནི་རྒྱུ་བ་དང་མི་རྒྱུ་བའི་སྣང་བ་ཆུང་ཆད་དུ་བཙུད་དགོང་པ་ཉིད་དུ་རྟོགས་པ་ཤར་འགྱུར་རོ། །གསུམ་པ་ནི། བཟང་པོ་ནི་སྙིང་ཁའི་ཐིག་ལེ་སྟེ། དཀར་དམར་གྱི་དབུ་མ་ནས་གནས་པའི་མི་ཤིགས་པ་ཡིན་ལ། ཡི་གེ་ནི་ཧཱུྃ་དང་བཞི་ར་བ་རྒྱུ་དགའ་སྟོང་མཆོག་པ་ཡུལ་ཀྱི་ཀླུ་ཡི་རི་ལ་ཕྱིན་བའོ། །དེ་ལ་ནི་རྒྱུ་བ་དང་མི་རྒྱུ་བ་སེམས་དཔའ་མ་ར་འགགས་པའི་ཡེ་ཤེས་བྱང་དུ་པར་ཅན་སྐྱེ་བ་ར་འགྱུར་ཞིང་དེ་ནི་པར་ཤེས་པ་ལ་སོགས་པ་འབྱུང་བ་ར་འགྱུར་རོ། །གཞུང་འདིའི་དོན་གྱི་གཙོ་བོ་ནི་ཕྱུལ་དོན་འདི་ཕྱོགས་ཡིན་པ་ར་བཞེད་དོ། བཞི་པ་ནི། བཟང་པོ་ནི་ཡི་གེ་ནི་ཏེ་དེ་ཉིད་ཅན་གྱི་ལུང་བཅུ་ཅན་པ་ར་དག་པ་ཧཱུྃ་དང་དུ་འཇུག་པ་རི་སྐྱུ་དེ་ཉིད་ཡོངས་སུ་བསྒོམས་པ་ས་རྒྱུ་བ་སྒྲ་སྐྱུ་དང་མི་རྒྱུ

616 གཞི་ལ་མེད། ཁང་དང་དང་ཞི་ཁྲོ་བཅམ་པ་རང་ཤར་བའི་སྣང་བ་རང་བཞིན་ལྷུན་གྲུབ་མས་མཆེད་དེ་ས་གོ་ངེས་པོ་ངང་དུ་ཆོས་ཉིད་ལྷུན་གྲུབ་སོ། །འདི་རི་བ་ལ་མ་ལ་པ་རྩ་མ་ཀྱི་སྙིང་ལེ་ཡ་ཡ་བ་ལས་ཡོངས་པའི་སྐུར་དུ་གྲུབ་པའི་ཡབ་ཡོན་ནོ། །གསུམ་པ་ནི། འདོད་པ་ཀུན་ལ་རྗེ་ར་ ཧཱུྃ
པ་ཞེས་པ་ནས། རང་གི་ཀུན་གྱི་སྙིང་པོ་ངེས་བརྗོད་ཉིད་ཞེས་པ་འི་བར་དེ། དེ་ཡང་གཉིས་ལས་དང་པོ་ནི། འདོད་པའི་ཡོན་ཏན་ལྔ་ལ་ཡོངས་ལ་དེ་ལྷུན་ཉིད་ཡིད་ལ་རྗེས་སུ་འབོད་པར་སྐྱེད་དགོས་ལ་ལོག་པ་ལས་སྐྱེ་སྒོམ་པ་རྒྱ་ཡང་ཁམས་བསྐལ།
བརྗོད་པར་དོན་པ་བཞིན་དབང་ནི་ཏན་པ་ཡིན་ལ། དེ་ཡང་སྤྱིལ་བ་ཚམ་དང་། སྤྲུལ་མེད་ཀྱི་སྤྱོད་པའི་ཁྲ་བ་གཉིས་ཙར་ལ་འཕྲེལ་ཏེ། གཅིག་པ་སྤྲུལ་མེད་པ་ཉིད་པར་མ་དོན་ནོ། །དེ་ཡང་རྗེ་ལྷ་རྗེ་བ། ལྷན་པ་ཀྱི་ཨ་བའི་ཕྱག་རྒྱ་ཀ་ཧྲཱིཿ གཡ་ཨ་ལྷ་ཡ་ཞེས་
པ་རྗེ་ལྷ་རྒྱ་ལེ་ལ་པ་དག་ལྷུན་རྩེ་བ་དུ་རྒྱལ་དང་ས་གཅིག་བྲད་ང་དྲུག་པ་སྤྱན་ཚོགས་ཀྱི་ཁང་བ་པ་ལྷ་མ་པར་མ། །ཡུལ་ཏུ་རྒྱལ་བའི་ཚོགས་ཀྱི་ཕྱག་མེད་དེ། རྗེ་ཁྲ་འདོད་པའི་ཞིག་ནས་སོ། དེ་ཚོགས་ཀྱི་བའི་ཟད་པའི་སྤྱོད་པ་ས་ལ་འདོད་དབང་པོ་ཡིན་ནས་ལ་ཅི་འདང་ངང་རོལ་
ལ་ཡོ་ཤེ་ཏེ། རྒྱལ་བ་བྲེ་ངང་བ་ཚེ་ན་ཕྱེས་ཕྲ་བའི། ཁྱད་བྲ་ཀྱི་ཚོགས་ལ་ཐམས་ཅད་དང་ཁྲ་ཁ་ཛ་མ་ལ་པ་ཕ་ཤུགས་པའི་ཕྱིར་དང་འབོ་ཆེན་པོ་སྟེ། རྣག་དྲུ་རོལ་བའི་སྤྱིལ་མེ་དགེ་སྤྱོད་པ་ཕྱ་ཧ་རི་ཥ་ཀྲཱུྃ་ནང་རོལ་པའོ། །རྗེ་ཧཱུྃ་རུལ་ཁ་བྲོ་ར་བཞི་མ་ལང་ངང་ཞེས
སོགས་སོ། སྦྱར་བ་ཅམ་ཀྱི་སྤྱོད་པ་སྟེ། ཨོཾ་ཀ་མ་ཧྲཱི་ཁད་ཛཿ ཐམས་ཅད་ཀྱིས་ཀ་རྒྱན་པ་སྦྱ་ཡབ་ཡུམ་ཀ་རྒྱུ། ཧཱུྃ་ལྷ་རྩ་ངང་ཡ་ཁ་བྱེ་དང་བཅས་པའོ། །དེ་ལ་ལྷ་ནི། ལྷ་རིགས་སྔ་སྤྱི་བཞེ་གཡས་སུ་ལ། སྙིང་གར་ཨོཾ་ཡི་ལ་ཏམ་ས་ལ་ལྷ་ཡི་བ་ཞི་དང་བཅམ
པ་དག་ཀུ་ནི་ཁང་གཉིས་དེ་ཙ་ཆན་དང་། མཆོད་མ་ལ་ཕྱག་མ་པ་བའི་ལས་སྤྲུལ་ནས་བརྩུ་གསུམ་མཛད་ང་། སྐུལ་ཆོས་ཡུན་ཕ་ལ་ཕྲུ་བ་རྒྱུ་བ་ང་ནང་། མཆོད་ལས་བཞི་རྣམ་པ་རྗེ་ན་པ་ཞི་དཔའ་བོ་བཞི་བསྐྱན་ཉི་རྡུ་ཚ་གཅིག་གི་བང་གཉིས་ང་ཚན་རྡུ་ཨ་ཀྱུར

ཨོཾ། །ཅ་ཡི་ན་ཡ་ ཀཱལ་ཧེ་རྣལ་འབྱོར་པ་དང་། རྣལ་འབྱོར་མའི་ཚོགས་ཤིན་ཏུ་མང་པོར་སྐུ་ཤན། ལྷ་རེ་རེ་གནས་སུ་མ་དང་འདྲ་བར་དུག་པར་བྱའོ། །དེ་དག་ཐུང་རིགས་དཔག་ཏོག་དང་བཅས་མ་པའི་ཁྱད་པར་གྱི་སྲིས་རིགས་སོ་སོ་དང་མཐུན་པར་ཕྱོགས་སྣ་ཚོགས་སུ་དགོད་པར་བྱའོ། །དེ་ལྟ་བུའི་དེ་རྗེ་རྣལ་འབྱོར་མའི་ཚོགས་རྣམས་ལ་དང་ལྡན་ཀ་རྩི་ག་ཏུ་སྤྱོད་དོ། །ནམ་མཁའ་སྐུ་ཚོགས་པ་གཟུགས་ཀྱིས་ཁྱབ་པའི་ཆ་ལུགས་བསྐུར་བའི་ཁྱད་པར་ཏེ། །ཤེས་དང་པ་མམ་དང་རྩ་ལས་བྱུང་བའི་འབབ་གཙོ་ན་པ་དམ་ལྟར་སོ་སོ་བ་དོ་ཀུ་བསྐུར་ནས་ནི་བཟའ་དང་རྒྱན་དུ་བཅས་ཤིང་། གདན་གྱི་ཁྱད་པར་ཡང་སྣ་ཚོགས་པ་རྡུལ་སོགས་པ་རྣམ་ལ་བྲིང་རབ། །ཕྱག་མཚན་དག་གྲུང་ལ་ག་ཏུ་ཐོགས་དགོས་པ་ལས་ཕྱག་མཚན་མང་པོ་དག་ལ་ནི་ཕྱག་མཚན་དང་པོ་ཉིད་དོ། །རྣལ་འབྱོར་བ་དག་ཉིད་སྟོན་པར་བྱེད་ཅེ་ས་བྱ་བའི་བསྒོམ་བས་མཐོ་ཁྱད་པར་ཏེ། ཐམས་ཅད་སྟོང་པ་ཉིད་དུ་ཡོངས་སུ་ཁ་ཚུགས་ནས། བདག་ཉིད་འཁོར་ལོའི་དབང་ཕྱུག་ཏུ་ལྷག་པར་མོས་པའི་བུ་དེ་ཆུ་བ་ཀྱི་སེམས་ཀྱི་འོད་ཟེར་ལས་དཀྱིལ་འཁོར་པ་རྣམས་སྤྲོ་བར་བྱེད་པའི་ཕྱིར་དཔལ་འཁོར་ལོ་རྣལ་འབྱོར་མ་ཐམས་ཅད་ཀྱང་རང་རིག་པ་དག་ཉིད་དུ་མོས་དགོས་པས། བདག་ཉིད་དཀྱིལ་འཁོར་གྱི་འཁོར་ལོའི་ལྷ་ཚོགས་སུ་སྤྲོན་པར་བྱེད་དོ་ཅེས་པའོ། །དེ་ལྟར་སྤྲོས་བཅས་དང་སྤྲོས་མེད་ཀྱི་སྤྱོད་པའི་བྱ་བ་ཤད་ནས། སྤྱོད་པ་རྣམས་ཀྱི་ཕན་ཡོན་བཤད་པ་ལ། །དེ་བཞིན་གཤེགས་པ་ཀུན་གྱི་དཔལ། ཞེས་པ་ནི་ཕྱོགས་ལ་ས་རྣམ་རྒྱལ་གྱི་སྤྱོད་པ་སྤྱད་པས་དེ་བཞིན་གཤེགས་པ་ཐམས་ཅད་ཀྱི་དཔལ་ཏེ་སྐུ་གསུང་ཐུགས་ཀྱི་ཡོན་ཏན་དང་འཕྲིན་ལས་རྣམས་རིགས་མཐུན་པ་ཚ་ཤས་རེ་རེ་ནས་ཐོབ་སྐྱེ་མཐར་དངོས་གྲུབ་ཆེན་པོ་སངས་རྒྱས་ཀྱི་གོ་འཕང་སྐྱེ་རབས་འགྲུར་རོ། །སྐྱེ་བའི་དོན་ནི་སྤྱོད་པ་དོས་དངོས་གྲུབ་ཐོབ་པའི་དོན་ནོ། །གསང་བ་ཏེ་སྤྱོད་པ་སྤྱད་པ་ལས་ཕན་ཡོན་ཅི་ཞིག་ཐོབ་པར་འགྱུར

618 ཞེན༔ བཅུ་དྲུག་ཡོན་ཞེས་བྱ་བ་ལ་སོགས་པ་སྟེ། ལྷ་དང་ཀླུ་དང་གནོད་སྦྱིན་པོ་དང་མཁའ་འགྲོ་མ་རྣམས་ལམ་ཁ་ཏུ་དགེ་ན་རྣམས་པ་ལ་སྣ་ཚོགས་པ་བདག་བྱ་ངས་ཏེ། རྣག་ཕྱུ་སྤྱི་ཉིན་རེ་བཞིན་དུ་གཞན་ནལ་ཕྱིན་པས་སེམས་ཅན་རྣམས་ནད་མེད་ཅིང་རྒྱས་པ་
མེད་པར་ཚེ་བདག་ཞགར་དེ་བ་སོགས་ཀྱི་དོན་བྱེད་པའོ། གཞན་ཡང་ཆོས་ཀྱི་ཡུམ་ཀ་ལི་དམ་རྫས་ཀྱི་དོན་དུ་བྱུ་བ་དགུག་པ་དང་། ཆང་དགུག་པ་དང་། གོང་བུ་ཆེན་པོ་སྣ་སྤྲུལ་བ་འམ་བུང་མེད་ལ་སོགས་པ་རྣམས་ཁའ་ལ་མནས་དངོས་
སུ་དགུག་པ་དང་། སྐྱེ་བ་དྲུག་པའི་རོ་དང་རོས་དགུག་པ་ཉིད་དང་། བཅེན་དམ་དུམ་དག་ཀྱང་བཀུག་སྟེ། དེས་མཆོད་པ་རི་རྫས་ཀྱི་ཁྱབ་པར་གཞན་ཡང་དགུག་པའོ། །དེ་དག་སླ་ལ་བབ་ཟར་མོའི་རྣལ་འབྱོར་མ་རྣམས་དང་ལྷན་ཅིག་ཏུ་སྤྱོད་
པ་སྟེ༔ འདོད་ཉི་གས་ངས་དེ་སྤྱོད་པ་མ་ཟུར་ཕྱེད་པ་ལ་ས་རྒྱུས་པ་དེ་རྣམས་ཐོབ་པར་འགྱུར་བས་དེ་ལོར་བྲལ་བུ་དང་། སྨིན་པའི་སྤྱོད་པ་ཞེས་བྱ་བ་ཡ་ཧཱུྃ་ དེ་འཛིག་རྟེན་པའི་མངོན་དུ་སྤྱོད་པ་དེ་ཚོལ་ལ་འདི་རྣམས་ལ་སྒྱུར་ནུས་པར་དག་ཞིང་ཀྱིས་
དོན་པ་སྒྲུབ་དགོས་པ་ཡིན་ནོ། སྨིན་པའི་སྤྱོད་པ་དེ་སྤྱད་པའི་ཕན་ཡོན་ནི། ཚེ་རིང་ལོག་ས་ཏེ་ལྟར་ཀྱི་ཡོན་ཏན་རྣམས་ཀྱི་སྤྱོད་ཏུ༔ ནད་དང་ན་སེལ་ཞི་བ་ཀྱིས་མི་ཚོན་པ་དང་། ལོག་པར་ལྟ་བ་ཚར་གཅོད་ནུས་པ་སོགས་པ་བཙན་
འགྱུར་ཆེན་པོས་བཅའ་རོལ་གཏོང་པོ་སྟེ་ཀུ་དགོ་ཞིན་ལ་ལེགས་སྤྱངས་པའི་ལྷ་སྤྱངས་བཞོར་སྒྲུབ་པ་དང་དོན་གཉིས་ཅིག་མཆོག །གཟི་བརྗིད་ཆེན་པོའོ། འཇིག་རྟེན་ཀྱི་ལྷ་རྡུ་འབྱུང་ཚེ་བར་གྲགས་པ་རྣམས་ཀྱིས་ཟིལ་གྱིས་གནོན་མི་ནུས་པ་
ཡིན་ལ༔ སྟོབས་ཆེན་པོ་ནི། ཏིང་ངེ་འཛིན་གྱི་སྟོབས་ཀྱིས་ཉོན་མོངས་དང་སྡུག་བསྔལ་ཐམས་ཅད་ཞི་ཡིས་ཕྱིས་གནོན་ནུས་པ་སྟེ། མགོ་བཅད་ཀྱང་སླར་སྐྱེ་བར་ནུས་པ་ལྟ་བུའོ། །འདི་ནི་སྨིན་པའི་སྤྱོད་པ་མཐར་ཕྱིན་ནས་ཐོབ་པ།

༄༅། །སྟོང་ཀུན་བཟང་གི་སྤྱོད་པ་ལ་གནས་པ་རྣམས་ཀྱི་ཡོན་ཏན་བཞི། །ཀུན་བཟང་གི་སྤྱོད་པའི་སྐབས་ཀྱི་ཕན་ཡོན་ནི། །ལྷའི་མིག་དང་སོགས་ཏེ། དེ་ལ་མངོན་ཤེས་ལྔ་ནི། ལྷའི་མིག་གི་མངོན་ཤེས་དང་། རྣ་བའི་མངོན་ཤེས་དང་། གཞན་གྱི་སེམས་ཤེས་པའི་མངོན་ཤེས་དང་། སྔོན་གྱི་གནས་རྗེས་སུ་དྲན་པའི་མངོན་ཤེས་དང་། རྫུ་འཕྲུལ་གྱི་མངོན་ཤེས་སོ། །

ལྔ་ལས་འདིར་ལྷའི་མིག་གི་མངོན་ཤེས་དང་རྫུ་འཕྲུལ་དང་ལྡན་པར་སྨོས་པ་མཐའ་ཡས་ཀྱི་གཟུགས་པོ་འདྲ་ཞུ་གསལ་བ་བསྟན་ཅིང་། སྤྱོད་པ་དེ་ལ་ཉམས་ལེན་ནི། ཉིན་རེ་བཞིན་དུ་ཟླ་བ་སྐོ་བདུད་རྩི་རིལ་བུ་ཆུང་བས་ཡོངས་སུ་ཚིམ་པར་བྱེད་པ་ནོ། འདིར་ཟླ་བ་ཁ་ཏུ་དང་བ་ཞེས་གྲགས་པ་ནི་ཟླ་བ་འདུས་པའི་སྙིང་མོ་སྙིང་ཚིགས་ཀྱི་འཁོར་ལོ་བསྟན་པ་ཡིན་ལ། དེ་ཡང་དཔལ་འཁོར་ལོ་སྡོམ་པ་ལས། སྙན་དང་སྨྲ་གཅིག་པ་མཆོད་པ་སྟེ། །ལེགས་གནས་ཟླ་བ་འདུས་པ་ལའོ། ཞེས་གསུངས་སོ་ཞིང་། རྣལ་འབྱོར་མ་ཀུན་སྤྱོད་ལས་ཀྱང་། །ཧེ་རུ་ཀ་དཔལ་དཔའ་བོ་མཆོག །སྐྱེ་བོ་དམ་པ་ཀུན་འདུས་པ། །ཞིང་འདི་བ་ཏུ་ང་བསིལ་འགྲུབ་འགྱུར་བ། །རྟག་པ་འདི་ནི་འཕེལ་དང་མཆོག་ཡིན་ཏེ། །ཞེས་ཚིགས་ཀྱི་ཁ་དཔར་ནི་ལ་འབྱོར་པོ་མོ་རྣམས་ཧེ་ལྷར་འདོད་པའི་སྐུའི་རྣམ་པར་གནས་ནས། ཁ་ཟས་རྣམས་བདུད་རྩི་རུ་བྱིན་གྱིས་བརླབས་པ་ནི་ཟླ་བའི་དོན་ཡིན་ལ། དེ་རྣམས་སྤྱོད་གཅིག་ཏུ་བཟར་བ་ནི་དུས་པ་སྟེ་ཀྱི་ཟླ་བ་འདུས་པའོ། །ཐབས་དང་ཤེས་རབ་མཉམ་པར་སྦྱོར་བ་ལས་ཟ་སྟོང་གྲགས་བརྟན་བཅུ་ལྔ་གཉིས་ཀྱི་བྱང་ཆུབ་ཀྱི་ནོར་བུ་ཡི་དབུས་སུ་ཕོབ་ཅིང་། སླར་ཡང་དབུ་མའི་ལམ་ལས་སྤྱི་བོར་ཐིམ་པར་བྱས་པ་ནི་ཞེ་རང་གི་ཟླ་བ་འདུས་པའོ། །ཀུན་ཏུ་བཟང་པོའི་སྤྱོད་པ་མཐར་ཕྱིན་པས་ན་ཕན་ཡོན་ད'''

སེམས་ཞུ་ཁ'''

620 འདི་ལྟ་བུ་ཐོབ་སྟེ། སྐྱེ་བོ་དེ་ཡི་ཚེ་ནི་འཕེལ་བར་འགྱུར་རོ། བསྐལ་པ་ཆེན་པོ་ལ་སོགས་པ་ཇི་སྲིད་ནི་དེ་དག་པའི་ཞིང་དུ་གནས་པ་ར་འགྱུར་བ་སྟེ་ཚེ་ལ་དབང་ཐོབ་པ་དང་། བལྟ་བས་མི་ངོམས་པ་རི་ཡུལ་ཏེ་མཚན་དཔེ་ཅན་གྱི་སྐུ་རྗེས་མཐུན་པ་འགྲུབ
པ་དང་། སྐད་ཅིག་གཅིག་ལ་ཞིང་ཁམས་བརྒྱ་གཡོ་བར་བྱེད་དེ་སོགས་ཆོ་འཕྲུལ་སྣ་ཚོགས་པ་དག་ནི་སྟོན་པ་རབ་ཏུ་ལ་ཡིད་ལ་བསམ་མ་མ་ཐག་པ་སྟེ་ཇི་ལྟར་འདོད་པ་ཙམ་གྱི་རང་གི་གཟུགས་ནི་གཟུགས་རྣམ་པ་སྣ་ཚོགས་པ་རྣམས་སུ་ཡོངས་སུ་བརྗེ
ཞིང་སྟོན་པ་ཉིད་ཡིན་ནོ། ཚངས་པ་ལ་སོགས་པའི་ཕྱུག་པ་སྡུག་དང་རི་བོང་ལ་སོགས་པའི་གཟུགས་རྣམ་པ་སྣ་ཚོགས་པ་ཉིད་ཀུན་ཏུ་སྟོན་པར་བྱེད་པའི་དོན་ནོ། འདི་ར་གཟུགས་ལ་བཧུ་བཞི་མེ་ཎང་ཀ་ཡི། །དབང་པོ་རྡུབ་མ་ཅེའི་ཕྱོད་པ་ཕྱུང་ལ་ཀཱ་ཡ་ཡོངས
སུ་བསྐྱེད་པ་ཕྱིར་དང་དེས་པ་ཡི་གམས་གྱི་ཕོང་པ་རབ་སྐྱེད་ལ། དེའི་སྒྲ་ཀུལ་གྲུ་ཆུང་ཀ་ར་པོ་ཡོད་ངས་སུ་སྒྲུབས་ཏེ། ཕྱོགས་མཚམས་བཅུ་དང་དུ་སྲོག་ཆགས་རྣམ་པ་སྣ་ཚོགས་པ་བདག་གི་ཤ་བསྲེགས་པའི་ཐལ་བ་དང་ཁྲག་གིས་བསྒྲིམས་པ་འཕྲེང
བའི་ཕྱོགས་ཀྱི་མཐའ་དང་དོན་ཤྲུ་བ་དབབ་པའི་ཕྱོགས་པ་རྣས་པ་རང་དུ་རྩེ་དྲང་སྐྱེ་བྱེད། སྲོག་ཆགས་དེ་དབང་གི་སྐྲ་ར་ཕྱིན་པར་འགྱུར་བ་ན། རྫས་བསྲུངས་ནས་ཀླུ་ལ་དངོས་གྲུབ་འབྱུང་ངོ། །ཕྱིས་རྫས་དེ་དབུལ་བ་ར་བཟུགས་ལ་སྲོག་ཆགས་མ་ཐང་གིས་ཀྱུ
འཛིན་པ་ར་རང་ངང་འདོད་པ་དེ་ནི་རྣམ་པ་ཡང་དེ་ལ་ཐུབ་སམ་ཏེ། སྤྱིལ་ཀྱི་ཤིག་དང་བཅས་པའི་སྤུ་གས་པ་ཀླུ་ལ་པས་རྫས་སྐྱུར་འདོད་པའི་གཟུགས་སུ་འགྱུར་ལ། རྫས་ཕྱིས་པས་ནི་གྲོ་ལ་བར་འགྱུར་རོ། །རང་གི་གཟུགས་ཡོངས་སུ་བསྒྱུར་བ་ཡིན
ཀྱི་གཞན་ཀྱི་དེ་མ་ཡིན་ནོ། །རྫས་ཀྱི་ལྷུ་རབས་འགྲུབ་པ་འདི་ཡི

ཞ་གསུམ

༄༅། །མིག་ར་ཕྲུལ་གྱི་དངོས་གྲུབ་སོགས་དང་མཚུངས་པར་རྒྱུ་དང་འདིའི་རིགས་སྔགས་ཀྱི་འབྲས་བུ་ཡིན་པར་འཆད་ཀྱི། སྒྲུབ་པ་ལ་བརྟེན་པས་ན་འདི་དག་བྱུང་དགོས་པ་ནི་མ་ཡིན་ནོ། །ཡུ་པ་རྒྱུད་ཀྱི་ཚིག་ཆེད་དུ་བྱ་བ་རིག་དྲུལ་པ་བྱ་དང་བཅས་པ་ནི། ཀླག་ས་བས་འགྲུབ་པ་དོན་ཡོད་པ་སོགས་ཏེ། ཀླག་པ་ཙམ་སྟེ་ཤིན་ཏུ་སླ་རབས་པན་ཡོན་དེ་དགའ་འགྲུབ་པའི་ཐེ་ཚོམ་མེད་པ་རབ་འབད་པ་དོན་ཡོད་པས་འབྲས་བུ་དེ་དག་འགྲུབ་པ་ཡས་ན། རིག་མ་རི་དབང་ཕྱུག་མ་ཁ་འགྲོ་མ། །དཔལ་སྒྲ་འཕྲུལ་ཆེན་མོ་འི་རིག་པའི་རིགས་དང་སྔགས་དམ་པ་འདི་ནི་རིག་སྔགས་ཀྱི་གཙོ་བོ་འགྲན་ཟླ་མེད་པ་མི་མཉམ་པ་དང་མཉམ་པའི་སྔགས་ཏེ། འཇིག་རྟེན་གསུམ་པོའི་གནས་འདི་ན། ལྷ་མི་སངས་རྒྱས་མཁའ་འགྲོ་མ་ཁྱོད་ཀྱི་རིག་སྔགས་དང་སྔོན་ཆད་མཉམ་པ་ནི། དཔལ་ཧེ་རུ་ཀ་དེའི་རིག་སྔགས་ལས་གཞན་མེད་དེ། དེའི་ཕྱིར་ན། རྒྱལ་བས་གསུངས་པའི་རྒྱུད་རྣམས་ཐམས་ཅད་ཀུན་གྱི་སྔགས་རྣམས་འབྲས་བུ་འགྲུབ་པ་རབ་བྱེད་པའི་ཡུད་འདའོ། སེམས་ཅན་རྣམས་ཀྱི་དོན་དང་ཡོན་ཏན་དུ་མས་མཛེས་པ་རབ་བརྒྱན་པ་མཉམ་པོ་མི་ཁྱོད་ལ་བཤད་པ་ཡིན་ཅེས་པ་སྟེ། དེ་ལ་ཡུད་ཅེས་པ་ལ་བཤད་རྩུལ་མི་རབ་ཏུ་བ་དུས་སྦྱོར་ཡང་། ཨུ་ཀ་མ་ཞེས་པ་འཇིག་རྟེན་དུ་ཡོངས་སུ་གྲགས་པའི་རྒྱུ་ཚིག་ས་མཚང་བ་འགམ་མི་མཐུན་པའི་རྒྱུ་ལས་ཀྱང་འབྲས་བུར་སྦྱོར་བ་ས་ན་སློབ་ཡུད་དུ་འགྲུབ་པའི་དོན་ཏེ། འཇིག་རྟེན་དུ་རྡོས་སྔགས་ཀྱི་སྦྱོར་བ་ལ་ཡུད་ཞེས་གྲགས་པ་ཡང་དོན་དེ་ཉིད་ཡིན་ལ། དེས་ན་སྔགས་ཀྱི་ཐེག་པ་འདི་ནི་མཉམ་མེད་པའི་བྱང་ཆུབ་སོགས་མཆོག་དང་ཐུན་མོང་གི་དངོས་གྲུབ་རྣམས། གྲངས་མེད་གསུམ་དུ་ཚོགས་གསོག་པ་སོགས་དཀའ་བ་སྤྱད་མི་དགོས་པར་འཇུག་པ་བདེ་བས་ཡུད་ཙམ་གྱིས་འགྲུབ་པ་དང་། ཚེ་འདུ་མི་སྒྲིད་

བའི་སྒྲོ་རབས་ཉེན་མོང་ལ་དགའ་པར་བྱེད་པ་མོ་ཀ་ཞི་ལྷུང་སྐྱེ། ནད་ག་སོ་བ་དང་ཀ་ར་བ་ཡ་དཔྱ་ག་ས་ཀྱི་ཡི་དཔལ་ས་སྐད་ཅིག་ཙམ་གྱིས་ཕ་སོ་བ་དང་། དུག་ཀྱང་བཅུད་ལེན་དུ་འགྱུར་བ་བཞིན་ནོ། །དེས་ན་རྒྱུད་འདི་རྒྱུད་རྣམས་ཀུན་གྱི་སྤྱི་གས་རྒྱུད་
གྱི་སྤྱི་རབ་གཅེས་པར་བསྔོས་པ་ཡིན་ནོ་ཅེས་པའི་དོན་ནོ། དེ་ལྟར་ལེའུ་དང་པོའི་སྒྲུང་དང་དོན་ལ་ཤ་དཔེ་ལ་མཚན་བསྟན་པ་ནི། རྣལ་འབྱོར་མ་རྣམས་ཀྱི་དབང་ཕྱུག་མ་ཕྱག་ཆེ་མོ་སངས་རྒྱས་མཁའ་འགྲོ་མའི་རིག་པ་སྔགས་ཆེན་པོ་འདི་ཅེ་ཀ་བ་ཤད་
པ་ལ། ལེའུ་ག་སུམ་པ་ཡོད་པ་ལས་མ་རྟོགས་དང་ཐུན་མོང་གི་དངོས་གྲུབ་ཀྱི་མཚན་མ་བསྟན་པ་ཞེས་བྱ་བ་སྟེ་ལེའུ་དང་པོའོ། །དེ་ལ་མཚན་མ་ནི་རྒྱུད་དང་རྟགས་གཉིས་ཅར་ལ་ལྟ་ཆུང་སྟེ། རྒྱུ་ཡང་རང་བཞིན་གྱི་རྒྱུ་བ་དང་། རྐྱེན་ཉེ་བར་
སྦྱར་བ་གཉིས་ལས། དང་པོ་ནི་ཤེས་ཀྱི་ཞ་ས་ལུགས་ལ་ཡོད་ལ། །གཉིས་པ་ནི་དབང་དང་རྟེན་གཉིས་སྤྱོད་པ་དང་བཅས་པ་རྣམས་སོ། །རྟགས་ནི་རྨི་ལམ་དང་འདོད་པ་ར་ལས་སྣ་ཚོགས་པ་སྣང་བ་ཅི་དང་དངོས་གྲུབ་ཕྲ་མོ་སྣ་ཚོགས་པ་ལ་རང་
ལོངས་འགྱུར་བ་ཡིན་པས། དངོས་གྲུབ་ཀྱི་མཚན་མ་ཞེས་པ་བསྟེན་ལེའུ་དང་པོའི་སྟོད་བྱུ་ཐམས་ཅད་དང་བ་སྟོན་ནོ། །ལེའུ་དང་པོའི་རྒྱ་ཆེ་རབ་ཤད་པའོ། །ལེའུ་གཉིས་པ་ལ། དངོས་གྲུབ་བསྒྲུབ་པའི་ཐབ་རྣམས་པའི་
རྣལ་འབྱོར་བཤད། གཞི་ལམ་འབྲས་བུའི་ཤེལ་ལས་བ་ལུས་ཏེ་བསྒྲུབ། རྣལ་འབྱོར་པ་མས་པའི་དུས་ཀྱི་རྫས་པ་ཞད། མོ་ཆ་ཕྱག་དང་འབྲེལ་བའི་ལས་ཚོགས་སྒྲུབ། རྫོགས་པའི་རིམ་པ་འི་མཚན་ཁ་བསྐོང་ཞུ། བཟའ་བ་འདི་མ་
ཆེ་གབ་བརྟེན་རྒྱལ་སྤྱོད་པོ་རབ་བསྟན། དང་པོ་ནི། དེ་ནས་རྣལ་འབྱོར་དབང་ཕྱུག་ཆེ་ནམས་རྣམས་ཀྱི་ཞེས་པ་ནས། དངོས་དང་དངོས་མེད་རྣམ་སྤྱངས་པའོ། ཞེས་པའི་བར་ཏེ། ལེའུ་དང་པོ་ཀ་སྤྱང་ས་ཟིན་པའི་རྗེས་ཐོག་ལ་དེ་ནས་བཅོམ་ལྡན

༄༅། །ལས་འདས་པའི་རྒྱལ་འཁོར་མའི་དབང་ཕྱུག་མཆེན་མོ་དེ་བཞིན་གཤེགས་པ་རྣམས་ཀྱི་དགོངས་པ་སྒྱུར་བ་སྟེ། རྒྱལ་འཁོར་གོམས་པའི་དངོས་གྲུབ་གཏད་པར་ཅན་གྱི་འབྲས་བུ་སྟེར་བའི་སྔགས་ཀྱི་ཡི་གེ་བཟང་པོ་བཤད་
བར་བྱའོ་ཞེས་ཟླ་ཀྲིས་བཞེས་ཏེ། སངས་རྒྱས་ཐམས་ཅད་ཀྱི་དགོངས་པ་ཡིན་ཡང་རྒྱལ་འཁོར་མ་སྒོམས་པའི་རྒྱུད་འདི་མ་རྒྱུད་ཡིན་པས་སྔགས་རྒྱུད་རྒྱལ་འཁོར་མ་གཙོ་བོར་གྱུར་པ་སྟོན་པའི་ཕྱིར་རོ། །གང་ཞིག་བསམས་པ་སོགས་
ལ་དགོངས་པ་ཅན་མ་ཡིན་པ་དང་། དགོངས་པ་བཤད་གཉིས་ལས། དང་པོ་ནི། གང་ཞིག་བསམས་པ་སྟེ་ཡིད་ལ་བྱས་ཤིང་གོམས་པ་ཙམ་གྱིས་ནི། རླུང་དབུ་མར་ཞུགས་གནས་ཐིམ་གསུམ་བྱེད་ཅིང་། དེ་ལས་བྱུང་བའི་བདེ་སྟོང་གི་ཡེ་
[illegible] ཤེས་སྐྱེས་པ་ནི། །རྒྱལ་འཁོར་མའི་མཆོག་ཤེས་རབ་ཀྱི་ཕ་རོལ་དུ་ཕྱིན་པའི་ཡེ་ཤེས་སྐྱེར་བསྐྱེ་ཐོབ་པར་འགྱུར་བའི་ཐབས་འདི་ཡིན་ཏེ། དང་པོའི་ཡི་གེ་སྟེ། ཡི་གེ་སློབ་པ་རྣམས་ཐམས་ཅད་ཀྱི་ཐོག་མ་ཡིན་པའི་ཕྱིར་ཨ་ཡིག་
དང་རླུང་གཉིས་ལུས་མེད་པའི་སྦྱོར་བ་ཡིས། རྣག་ཅུ་དབུགས་ནི་ཕྱིར་བཏང་བར་བྱ་ལ། དེས་ནི་དངོས་པོ་མི་དཔལ་བསྒྲུབ་པར་བྱེད་ཅིང་། ཡི་གེ་སྔོ་ཚན་བརྒྱད་ཀྱིས་ཐ་ར་རུ་གནས་པ་གསལ་ལ་བྱེད་ཡི་གེཧ་ཡིག་དང་ལྡན་པའི་དབྱངས་
ཨུ་སྨྲྀ་ཧུ་ཡིག་དང་ཐིག་ལེར་བ་ཅལ་པ་ལྷོ་ཧཱུྃ་གིས་རྒྱལ་འཁོར་ཞིའ་དབུགས་ནང་དུ་རྔུབ་པར་བྱེད་པའི་དངོས་པོ་འགྲུབ་པའོ། །དེ་གཉིས་ཀྱི་ཤུགས་ལས་རླུང་གཞན་པ་དང་ཨཱཿ ཡིག་སྦྱོར་བའང་བསྟན་ཏེ། དངོས་པོ་དང་དངོས་
མེད་སྤྲུངས་པའི་ཡེ་ཤེས་སྐྱེ་བར་འགྱུར་བའོ། །འདི་རུ་ཕྱིར་སྦྱོར་བ་ཞེས་པ་མང་པོ་ཞི་གཞི་རྒྱལ་འཁོར་ཏེ། ཉམས་སུ་བླངས་པའི་དོན་ཡིན་ལ། །དངོས་མེད་ཉེ་ཉེས་པ་དང་། ཟབ་དང་། འཆི་བ་དང་ལུས་ཀྱི་དངོས་པོ་ཟད་པར

674 ཐེད་པའི་དོན་ཡིན་པ་ལས། རྣལ་འབྱོར་གྱི་སྟོབས་ཀྱིས་བཅིངས་པས་ཚི་རྣམ་པར་རྟོག་པ་ཟད་པར་བྱེད་དོ། །དངོས་པོ་ནི། ཚ་དང་ལུས་རྒྱས་པ་དང་རྣམ་པར་རྟོག་པ་འཕེལ་བ་ཡིན་ལ། འདིར་ལམ་དུ་རྒྱུས་པས་ནི་རྡོ་རྗེའི་ལུས་དང་ཡེ་
ཤེས་རྒྱས་པར་བྱེད་དོ། །སྨིན་དུ་གྱུར་པའི་དངོས་པོ་དང་དངོས་མེད་སྣང་ལ་ནས་སྒྲུབ་ཀྱི་ཕ་རོལ་ཏུ་ཕྱིན་མ་ལ་གནས་པ་ནི་ཉུང་གཞན་པ་དེ་ཕན་ཡོན་ཏེ། གཞུང་འདི་དེས་རྡོ་རྗེའི་བརླབས་པ་བསྟན་ལ་རྡོ་རྗེའི་བརླབས་པའི་དོན་རྒྱས་པ་ནི།
དཔལ་རྡོ་རྗེ་འཕྲེང་བའི་རྒྱུད་དང་རིམ་ལྔ་སྒྲོན་བསྡུས་སོགས་ལས་ཕྱེ་བཤད་པ་བཞིན་ཤེས་དགོས་ཀྱི། ཡི་གེ་མངས་པར་ཡང་འགྱུར་ཞེང་རྒྱུད་འདི་ཚད་པའི་རྒྱུ་བོད་ཀྱི་ལྡེམ་ལྡེ་མ་རྣམས་ཀྱིས་གྲུབ་ཆེན་གསུངས་པས་ངང་དེར་ཞི་
མི་བྲི་འོ། །མཚན་དག་གཞན་ལས་ནི་རྟུ་ལང་གནས་པའི་དོན་ཙ་ན་དུ་གསུངས་རིང་། དངོས་དང་དངོས་མེད་སྣང་བ་ཡང་དེ་ཉིད་ཡིན་དུ་འཚང་ལ། །དང་པོའི་ཡི་གེ་ནི་གཉིས་ཏེ། བརྗོད་པ་ཙོང་ཅན་པོ་ཡིན་དང་། དབྱངས་ཀྱི་
དང་པོ་ཨ་ནི། མཐའ་དག་གསལ་ནི་ཨ་ཡིག་རིང་པོ་རྣམ་ཀ་ཙ་ཏ་ཙ་ཏ་ཡང་ཐ་ལྟ། རིང་པོ་དང་རྣམ་ཀ་ཙ་ཏ་ཡི་ཐ་ལས་ཐུན་ཙམ་སྟེ། ཟ་བའི་ཨཱ་ལི་གོང་ལྟར་དང་པོའི་ཉི་ཤུ་ཡིན་པ་དང་། དབྱུགས་བཏང་བའི། ཕྱི་རོལ་དུ་བཏང་བ་དང་། ནང་དུ་བཏང་བ་ཞེས་འབྱུང་
འདྲ་བ་གཉིས་ལ་ཙ་ར་ལ་འདྲ་གོ། །ཕྱི་རོལ་དུ་རྒྱ་བ་ཡཾ་ཡི་གེ་སྐྱ་བ་ཅིག་ཉིད་སྒྲུབ་པའི་ཨ་དང་། མཐུན་པའི་ཡས་ལ་བརྟེན་པའི་ཧཱུྃ་དང་། སྙིང་ཁའི་སྙིང་ཀའི་རྣམས་ལ་རེག་པས་ཨོཾ་གྱི་གདངས་སུ་འགྱུར་ཞིང་། དེའི་བརླབས་པས་དེ་རྟོ
ཧཱུྃ་རྣམ་དུ་གྲོལ་བར་འགྱུར་ལ་འབྱུང་བ་ཐིམ་རིམ་གྱིས་ལ་ལེ་ཤེས་གྲུབ་པར་ཙན་ཡང་སྐྱེད། །ནང་དུ་འོང་བ་བཟུང་བ་ནི་བར་དུ་འགྱེལ། མཐིལ་པ་རང་ཡོན་ལ་བརྟན་པས་ཨ་ཡིག་གོ་གདངས་དང་། དེ་ཉིད་སྙིང་ཁའི་ཡ་ལ་རེག་པས་རིང་པོར་

༄༅། །འཁྲུར་ཞིང་གསང་བར་ཕྱུར་སེལ་དམིགས་མེད་དང་ཁྱད་པས་ནས་རྣམ་པར་ཐ་ཅད་པའོ། །མཁྲིན་པ་ཡན་ཆད་ཀྱི་རླུང་ཡུ་དང་། ཕྱུར་སེལ་ད་སྙིང་ཁའི་མི་མིགས་པའི་ཐིག་ལེ་ལ་ཡོངས་སུ་བསྒྲུབས་པའི་ཧཱུྃ་སྟེ། དེ་ལས་འོད་གསལ་བའི་ཡེ་ཤེས་སྐྱེའོ། །ཞེས་གསུང་ངོ་། རྒྱུད་འདིར་འབྱུང་བའི་སོ་སོར་རྡོ་རྗེའི་བཟླས་པ་ནི་མ་གསུངས་ཏེ། རླུང་དང་ཁ་དོག་དང་། དབྱིབས་དང་ཚད་ཐ་དད་པ་དེ་དག་ལུས་ཀྱི་གནས་ཐབས་ལ་ཡོད་ཀྱང་རྣལ་འབྱོར་བསྒོམ་པའི་ཚེ་མི་དགོས་ཏེ། རླུང་སྔགས་འཁྲུར་མེད་པའི་བཟླས་པ་ཡོངས་ཐམས་ཅད་དགག་པར་བྱེད་པའི་ཕྱིར་རོ། །ཞེས་མདོར་བསྡུས་སུ་དགོངས་པའོ། །གཉིས་པ་ནི། ཉེ་སྙིང་དགེ་བ་བཟླས་པ་ཡིན་ཏེ། བསམས་པ་ཙམ་ཞེས་པ་ནི་སྤྲུ་ཕྲའི་དོན་ལ་ཕྲུལ་ཕྲུང་གི་ཚིག་ག་མཚན་ལ་འཁོར་ཤིན་ཏུ་གོམས་པ་རྣམས་ཀྱི་ལས་ལ་སྦྱོར་བའི་རོ། བསམས་པ་ཙམ་གྱིས་འགྲུབ་པའི་དོན་ཡང་ཡིན་ནོ། །རྣལ་འབྱོར་མ་མཆོག་ནི་རིགས་སྔགས་ཕུར་རི་མ་ཁ་འགྲོ་རྣམ་སྲས་ཏེ། དེ་རྣམས་ཀྱི་ཕྱུག་སྙིང་པ་བསྐུལ་བས་གྲུབ་པས་སྤྱོར་བར་འགྱུར་རོ། །མཁའ་འགྲོ་མ་སྒྲུབ་པས་དཔལ་ཧེ་རུ་ཀ་ཡང་དེ། དང་པོའི་ཡི་གེ་སོགས་ལ་ཨོཾ་དང་ཧཱུྃ་གསལ་ལ་ཕར་ཐ་སྟན་པས་བར་དུ་སོ་སོ་འཛེ་ཞེས་ཐོད་ནམ་མཁའ་མཆོད་བ་ཙུག་པ། ཨོཾ་ཀྵཱ་ཧཱུྃ་ཞེས་པ་ལ་སོགས་པ་དེ་ཁོ་ན་ཉིད་བ་ཉིས་སྐྱོལ་བར་འཛིན་པ་འང་ཡོད་མོད་ཀྱི། མན་ངག་རྣམས་ལས་བརྗོད་པ་ཚིས་པའི་འཛིན་གསལ་བྱེད་དང་དེས་མེད་ཀྱི་ཕྱིར་ཟས་སྤྲུ་ངས་ཏེ། ཨ་ལི་དོ་བོ་རྒྱ་ནས་པ་བསམ་གསལ་ལ་བྱེད་ཉིད་ཀྱང་མ་ཡིན་ལ། ཚིག་དྲག་དང་བཅས་པའི་དབྱངས་ཉིད་ཀྱང་མ་ཡིན་པས་ཁྱུང་རྩོར། དེས་ན་སྔགས་འབྲུ་གསུམ་དུ་བཤད་པའི་ཕྱིར་དེ་ཉིད་གསུམ་སྦྱོལ་ངེས་པར་བསྒྱུར་དགོས་པར་བཞེད་པ་ལགས་ཤིང་། འདི་དེ་སྒྲུབ་པའི་ཐབས་རྫོགས་ཆེན་པོ་ཨ་ཏི་ཤས་མཛད་པའི་རྒྱུད་པ་མཐོང་བ

626 ཧྲཱིཿ ཨོཾ་ཨཱཿཧཱིཿཧཱུཾ་ཕཊ་སྭཱཧཱ་ཞེ་ས་སོགས་པ་དེ་ཉིད་ལྷོ་སྤྱོལ་ཡང་མཛད་དོ། ལྷ་ཁྲོ་བོའི་སྒྲུབས་ཡིན་པའི་ཕྱིར་བཞིན་ཏུ་ལེགས་པར་ཡང་མཚོན་ནོ། དེ་ཉིད་གསུམ་སྤྱོད་ཀྱི་ཚེ་ན། མཚན་སྤྱོད་ཡང་རྟུང༌། ས་བོན་སྤྱོད་ཡང་རྟུང༌། ས་བོན་ཡང་

སྔོན་པོ་ནས་སོ་སོའི་ངོ་དཀྱིལ་གྱིས་ ཨོཾ་ཧཱུཾ་ཏྲཱཾ་ཧྲཱིཿཨཱཿདང༌། ཧཱུཾ་ཨིཿཧྲཱིཿཧཱུཾ་དང༌། ཨོཾ་ཧཱུཾ་སྭཱཧཱ་ཞེས་པ་རྣམས་མཁའ་འགྲོ་ལྷ་ལ་སྔ་རིགས་པར་ཡོད་ཅིང༌། དཔལ་ཧེ་རུ་ཀ་ལ་ཧཱུཾཿདང་ཧཱུཾ་ནི་ཀུན་ཏུ་གནད་མ་པའོ། དེ་ཡང་དཔེར་བརྗོད་ན། ཨོཾ་

ཨཿཧཱུཾ། ཨོཾ་ཨཱཿཧཱུཾ་ཧཱུཾ། ཨོཾ་ཨཱཿཧཱུཾ་ཧེ་རུ་ཀ་ཧཱུཾ། ཞེས་པ་གཙོ་བོ་དང༌། ཨོཾ་ཡཱཿསྭཱཧཱ། ཨོཾ་ཡཱཿཧྲཱིཿཧཱུཾ། ཨོཾ་ཡཱཿཨོཾ་ཧཱུཾ། ཨོཾ་ཨཱཿར་ཀྲཀྲ་ཀི་ཏི་ཧཱུཾ། ཞེས་པའི་རིག་ཚེན་མ་ཁ་འགྲོ་མ་རི་སྒྲུབ་སོ། །ཡན་ལག་ལ་སྔགས་ཉིད་པ་བསྐྱེད་

མཚན་ནས་ལྷ་མོ་རྣམས་ལ་ཡང་དག་ཅི་བོ་འི་བོན་གཅིག་ཐབས་དང་ཤེས་རབ་གཉིས་སུ་མེད་པའི་ཚུལ་གྱིས་སྤྲུལ་པ་སྟེ། སྤྱན་ཆེན་ཀུ་ཀྲ་ཀྲེ་པ་ཉིད་ཀྱི་ཡང་དག་ཏུ་ཤེས་པ་སྔོ། ཨོཾ་ཨཱཿཧེ་ཧཱུཾ། གཙོ་བོ་དང༌། མཁའ་འགྲོ་མ་ལ་

ཨི་ཏྲ་ཀི་ནི་ཨཱཿཧཱུཾ་ཧཱུཾ་ ཞེས་པ་ལ་སོགས་པ་བཟླའོ། །འདི་ལ་དགུག་ས་འཇུག་ཚུལ་གྱི་ཚིག་གསུམ་ལ་བསྡུ། འགོག་པའི་བཟླས་པ་དང་སྦྱར་ཏེ། རྒྱུ་ཐབས་ཀྱི་ཡེ་ཤེས་བཟླ་སྟ་པ་ཉིད་ཅིག་ཏུ་ཐུབ་པ་ཡིན་ནོ། འཇུག་ཚུལ་ཕྱེད་

ཀྱིའོ་ཨོཾ་ཧཱུཾ་གཉིས་དང་ཕྱོ་ལ་བ་ཡིན་ནོ། ཀྱི་ཉིས་པ་ནི། གཅང་བ་བག་ཡངས་ཀྱི་རྗེས་དང༌། དོན་དམ་བསྟན་པའོ། །དང་པོ་ནི། དགེ་ལ་སོགས་ཏེ་ཐིག་པ་སྣ་ནམ་དང་པ་འདི་རྟེན་དང་མ་ཚོགས་ཏུ་གཞོལ་བའི་ཚེ་མི་པ་གཉིས་

པ། སྡིག་ཏ་ལ་པ་གཞི་བ་དང༌། རྡ་ལ་གཞི་བ་གང་ཡིན་ཀྱང་རྟུང་སྟེ། རྫོགས་པའི་རིམ་པའི་སྐབས་སུའོ། །རྣལ་འབྱོར་པ་འདི་ལ་ཕྱུས་དང་གཙང་སྦྲ་ལ་སོགས་པ་ཀུན་དགག་པ་རྣལ་ཞུགས་གང་ཡང་མ་བཤད་དོ། །འབྱེང་

༄༅། །བ་བགྲང་འཕྲེང་དང་། ངག་གི་བརྗོད་པ་དང་བཅས་པའི་སྔགས་བཟླས་པ་དང་། ཆ་ལུགས་སམ་མཚན་མ་དང་བཅས་པའི་བཟུང་བ་དང་ཕྱི་རོལ་གྱི་བསྲེག་བླུགས་སྦྱིན་བསྲེག་གི་ཞི་ལ་མ་རྣམས་ཀྱང་ནི་དགོས་པ་མ་ཡིན་ཏེ་
དེ་དག་ནི་གཅིག་ནས་གཅིག་ཏུ་བཟློག་པར་འགྱུར་བའི་ཕྱིར་ཞེས་གསུངས་པ་ནི། གཅིག་ནས་གཅིག་ཏུ་ཞེས་པ་གཅིག་དང་གཅིག་ཏུ་སྟེ། རེ་རེ་བཞིན་སོ་སོར་བཟློག་པའི་དོན་ཏོ། བརྟུལ་ཞུགས་ནི་བརྟུལ་ཞུགས་ཀྱི་ཉིན་དང་ཞག་བཟློག །སྦྱིན་
བསྲེག་ནི་སྦྱིན་བསྲེག་གི་ཉིན་དང་དུ་བཟློག་ཅེས་པའི་བར་རོ། །དེ་ནི་དོན་ཡང་ཞང་དུ་ཉེས་པས་མ་གོས་པའི་སེམས་ཀྱིས་བརྟུལ་ཞུགས་སྦོབ་པ་ན། ལུས་ངག་གི་བྱ་བ་སྣང་དེར་མེད་པར་རྟོགས་ཏེ། ལུས་ངག་གི་བརྟུལ་ཞུགས་སེམས་ཀྱི་བརྟུལ་ཞུགས་
ལ་རང་དབང་བཞིན་གྱིས་ཐིམ་པ་ཡིན་ཏེ། ལུས་ངག་གི་བརྟུལ་ཞུགས་བསམ་པས་ལྷ་ངལ་བ་ཉིད་ཡིན་ནོ། །དེས་མཚོན་ཏེ་སྔགས་རྣམས་ནི་རླུང་དང་སྲུམ་ཐིམ་པའི་སྦྱོར་དང་། ཆ་བྱད་རྣམས་ལུས་སྣང་སྟོང་དུ་ཤར་བའི་ལྷ་སྐུ་དང་། རྩོལ་བུས་ཀྱི་རིམ་
པ་རྣམས་རྟོག་མེད་ཀྱི་དམིགས་པ་དང་། སྦྱིན་བསྲེག་གི་ལས་རྣམས་འབར་འཛག་གི་སྦྱིན་བསྲེག་ཏུ་ཐིམ་ཞེས་པ་བརྗོད་དོ། །བགྲང་འཕྲེང་གསལ་བར་མ་བཤད་ཀྱང་བགྲང་འཕྲེང་གི་ངོ་བོ་ཉིད་དུ་ཐིམ་པར་བརྗོད་དོ། །གཉིས་པ་ནི།
སྤུགས་དང་སོགས་ཏེ། དེ་ལ་གཞི་ནི་དུས་ན་སེམས་ཅན་རྣམས་ཀྱི་ངག་ནི་སྤུགས་དང་། ལུས་ནི་དབྱིབས་དང་། སེམས་ནི་ཆོས་ཀྱི་བདག་ཉིད་དང་སྟེ། སྦྱོར་བ་ནི་དེ་རྣམས་ཀྱི་ལམ་ལོ། དེ་ལས་སྣང་མཆེད་ཐོབ་གསུམ་གྱི་ཡེ་ཤེས་རྣམ་
པ་གསུམ་ཐིམ་རིམ་གྱིས་ནི་འཆི་སྲིད་དང་། ལུགས་བཟློག་གིས་སྐྱེ་སྲིད་མངོན་དུ་བྱེད་ན་ཡང་སྲིད་པའི་ཉེས་པས་སྤུགས་དྲིབ་ཚོས་གསུམ་གྱི་རང་བཞིན་ལ་གོལ་བར་མི་འགྱུར་རོ། །ལམ་ལ་སྦྱར་བ་ནི། བསྐྱེད་པའི་རིམ་

པ་ལྟར་ན་ངག་གི་ཞེན་པ་བཟློག་པའི་དོན་དུ་སྔགས་ཀྱི་བཟླས་པ་དང་། ལུས་ཀྱི་ཞེན་པ་བཟློག་པའི་དོན་དུ་བསྐྱེད་རིམ་ལྷའི་དམིགས་པ་དང་། སེམས་ཀྱི་ཞེན་པ་བཟློག་པའི་དོན་དུ་ཆོས་རྣམས་ཀྱི་བདག་ཉིད་སྟོང་པ་ཉིད་བསྒོམ་པའི་སྦྱོར་བ་
རྣམ་པ་གསུམ་པོ་གོ་རིམས་པར་བྱས་ནས་དེ་ལས། ལས་དང་པོ་པ་དང་། ཡེ་ཤེས་ཕེབས་པ་དང་། ཡེ་ཤེས་ལ་དབང་བ་དང་པའི་ཡེ་ཤེས་རྣམ་པ་གསུམ་ཐོབ་ཅིང་། སྒྲུབ་པའི་ཉེས་པས་མི་གོལ་བ་སྟེ་སྐྱོང་བར་བྱེད་པའོ། རྫོགས་རིམ་ལ་སྦྱར་
ན། རྩ་རླུང་ཐིག་ལེ་ལ་གནད་དུ་བསྣུན་པ་སྔགས་ཀྱི་རྣལ་འབྱོར་དང་། སྐུ་ལུས་དབྱིབས་ཀྱི་རྣལ་འབྱོར་དང་། ལྷུན་དང་འོད་གསལ་ལ་ཕྱི་བ་དགག་ཉིད་སྤྱོད་པ་ནི་ཆོས་ཀྱི་རྣལ་འབྱོར་ཏེ་སྦྱོར་བ་རྣམ་པ་གསུམ་མོ། ལམ་དང་ཡེ་ཤེས་དང་། ཕྱག་
རྒྱ་ཆེན་པོའི་སྦྱོར་བའོ། །ཡེ་ཤེས་རྣམ་པ་གསུམ་ནི་སྣང་བ་དང་། སྣང་བ་མཆེད་པ་དང་། སྣང་བ་ཉེ་བར་ཐོབ་པའི་རྟོགས་པ་སྟེ། གཙོ་བོར་སྦྱོར་བའི་ཡུམ་ཀྱི་བདག་ཉིད་དོ། དེ་ལྟ་བུའི་ཡེ་ཤེས་གསུམ་ཡོངས་སུ་སྐྱེས་པས་ནི། སྲིད་
པའི་ཉེས་པ་ཕྱུ་ལས་ངན་པ་དག་གིས་གོས་པར་མི་འགྱུར་རོ། ཅི་ཡི་ཕྱིར་མི་འགྱུར་ཞེན། རང་བཞིན་བརྒྱད་ཅུ་ཡི་རྣམ་པར་རྟོག་པ་སྟོང་པ་ལ་བར་མཆད་དུ་ཞུགས་པའི་ཕྱིར་རོ། །དེ་ལྟར་ཡང་རིམ་ལྔ་ལས། འདི་ནི་སློབ་ལམ་རྣམ་
སྨིན་ཞེས། ཚོགས་པ་རྣམས་ནི་ལུང་དུ་བསྟན། །རང་བཞིན་སྣང་བའི་རྒྱུ་ཡིས་གྲུབ་ནི། །དེ་ཉིད་ཤེས་པས་གྲོལ་བར་འགྱུར། །ཞེས་སོ། འབྲས་བུ་སྐུ་ལ་སྦྱོར་བ་ནི། སྔགས་ནི་གསུང་རྡོ་རྗེ་སྟེ་ལོངས་སྐུ་དང་། དབྱིབས་ནི་སྐུ་རྡོ་རྗེ་སྟེ་
སྤྲུལ་སྐུ་དང་། ཆོས་ནི་ཐུགས་རྡོ་རྗེ་སྟེ་ཆོས་སྐུའོ། །དེ་དག་གང་ལས་འབྱུང་ཞེན། སྦྱོར་བ་རྣམ་པ་གསུམ་སྟེ་རྩ་དང་རླུང་དང་ཁམས་ཀྱི་བགྲོད་པ་བཅས་དཀར་དམར་རླུང་གསུམ་ཀྱི་བགྲོད་པ་ཐིམ་པར་བྱེད་པའི་ཐབས་ཀྱིས་ཏེ། དེ་

༄༅། །ལས་སྐྱེས་པའི་སྣང་བ་གསུམ་གྱི་ཡེ་ཤེས་ཀྱིས་ཡང་དག་པའི་མཐའ་མངོན་དུ་བྱེད་དེ། དེས་ནི་སྲིད་པའི་ཉེས་པ་སྒྲིབ་པ་རྣམས་སྤོང་བར་འགྱུར་རོ། །དེ་ལ་མངོན་པར་བྱང་ཆུབ་པ་དང་པོ་ནི། རང་བཞིན་བརྒྱད་བཅུའི་རྣམ་རྟོག་ལྡངས་ནས། མཐུན་པའི་སྐུ་གསུང་ཐུགས་རྡོ་རྗེ་མངོན་དུ་བྱེད་པ་ནི་སློབ་པའི་ཟུང་འཇུག་གོ །རྒྱ་ཁམས་ལ་སོགས་ཀྱི་སྣང་བ་ཕྲ་མོ་ཐིམ་པ་ལས་མངོན་པར་བྱང་ཆུབ་པ་གཉིས་པ་ནི། ཉེ་མཐོང་པའི་བག་ཆགས་དང་བཅས་པའི་ཤེས་བྱའི་སྒྲིབ་པ་མཐའ་དག་བཅོམ་ནས་རྡོ་རྗེ་འཆང་ཉིད་དུ་འགྱུར་བའོ། །དེ་དག་ལས་དོན་གྱི་གཙོ་བོ་གང་ཞིག་བཟུང་ཙན། སྤྱིར་གཞི་དུས་ཀྱི་དབྱིབས་ལ་ལམ་དུས་ཀྱི་དབྱིབས་ཀྱི་རྣལ་འབྱོར་བསྒོམས་པས་འབྲས་དུས་ཀྱི་དབྱིབས་མངོན་དུ་བྱེད་པ་སོགས་གཞི་ལམ་འབྲས་བུའི་འབྲེལ་ཤེས་པར་བྱས་ནས་གཙོ་བོར་བསྐྱེད་རིམ་དབྱིབས་ཀྱི་རྣལ་འབྱོར་བསྒོམས་པས་ལུས་ཀྱི་དྲིམ་སྦྱོང་བའི་མགོ་བརྩམས། རྫོགས་རིམ་ལུགས་ཀྱི་རྣལ་འབྱོར་བསྒོམས་ལ་ལྷག་ཙོ་བོར་ངག་གི་དྲིམ་སྦྱོང་། ཐུན་མོང་དུ་ཆོས་ཀྱི་རྣལ་འབྱོར་གྱིས་གཙོ་བོར་སེམས་ཀྱི་དྲིམ་སྦྱོང་། མཐར་དྲིམ་གསུམ་པོ་གཅིག་ཅར་སྦྱངས་པས་སྐུ་གསུམ་མངོན་དུ་བྱེད་པའོ། །དེ་ལ་སྔགས་ནི་རླུང་དག་པར་བྱེད་པ་སྟེ། རླུང་ནི་ལུས་ཀུན་བྱེད་པ་ཡིན་པའི་ཕྱིར། དེ་ཉིད་ཐོག་མར་བརྗོད་དོ། བསྒོམ་པར་བྱ་བའི་རྣལ་འབྱོར་གང་ལ་འདི་ཁོན་གནད་དུ་ཆེ་བའི་ཕྱིར་རོ། །དབྱིབས་ཞེས་བྱ་བ་ནི་དཀྱིལ་འཁོར་གྱི་འཁོར་ལོ་འདི་རྣམ་པ་སྟེ། དོན་དམ་པ་ནི་དཀྱིལ་འཁོར་གྱི་འཁོར་ལོ་ནི་སྒོམ་པར་བྱ་བའི་ཕྱིར་ཀུན་རྫོབ་ཀྱི་དཀྱིལ་འཁོར་འཁོར་ལོ་བསྒོམ་པ་ཡང་དབྱིབས་སོ། །ཆོས་ཤེས་བྱ་བ་ནི་ཆོས་རྣམས་ཀྱི་དེ་ཁོན་ཉིད་དེ། དེ་ཉིད་བསྒོམ་པའི་ཕྱིར་རྣལ་འབྱོར་རོ། དོན་ཆོས་རྣམས་ཀྱི་རང་བཞིན་

སྟོང་པ་ཉི་དགོན་ཡིན་ན་བདེ་བ་དང་གསལ་བ་བསྒོམས་པ་ཡང་ཆོས་ཀྱི་ཉི་ལ་འཕྱོར་དུ་ཟིའི་ཕྱིར་བཞག་ཅེ་ན། སྟོང་པ་ཉིད་ཡིན་པ་ནི་བདེན་མོད། མེད་པར་དགག་པའི་མཚན་ཉིད་ཅན་ཀྱི་སྟོང་པ་ཉིད་ནི་མ་ཡིན་ཏེ། སློབ་དཔོན་ཆེན་པོ་ཀུ་ཀུ་རི་པས་མཛོདས་པ་བཀྲོལ་བའི་བརྟག་པ་ཞེས་བྱ་བའི་སྒྲུབ་ཐབས་ལས། ཧེ་ཞེས་བྱ་བ་ནི་ཆོས་ཐམས་ཅད་རྒྱུ་དང་བྲལ་བའོ། །ཝ་ཞེས་བྱ་བ་ནི་ཆོས་ཐམས་ཅད་འཕེལ་བ་དང་གྲིབ་མེད་པའོ། །ཡེ་ཞེས་བྱ་བ་ནི་ཆོས་ཐམས་ཅད་རྟོག་པ་ལས་རྣམ་པར་གྲོལ་བའོ། །སུ་ཞེས་བྱ་བ་ནི་ཆོས་ཐམས་ཅད་སྒྲ་བརྗོད་དང་འདྲ་བའོ། །ར་ཞེས་བྱ་བ་ནི་ཆོས་ཐམས་ཅད་དཀར་བ་དང་ལྡན་པའོ། །ཡུ་ཞེས་བྱ་བ་ནི་ཆོས་ཐམས་ཅད་སྐྱེ་ཤི་དང་བྲལ་བའོ། །ཀྲ་ཞེས་བྱ་བ་ནི་ཆོས་ཐམས་ཅད་གཞན་ཡང་མི་གནས་པའོ། །ག་ཞེས་བྱ་བ་ནི་ཆོས་ཐམས་ཅད་བདེ་བ་དང་ལྡན་པའོ། །ཨ་ཞེས་བྱ་བ་ནི་ཆོས་ཐམས་ཅད་སྐྱེ་བ་མེད་པའི་ཕྱིར་རོ། །ཞེས་བྱ་བ་འདི་སྟོང་པ་ཉིད་དུ་སྒོམ་པར་བྱས་ནས་ཅེས་གསུངས་ཏེ། ཆོས་ཐམས་ཅད་ཀྱི་རང་བཞིན་ཉིད་དགའ་བ་དང་བདེ་བར་ལྡན་པར་བཤད་ལ། །དེ་ཡང་འདི་དོན་ཐ་དད་པར་ལྡན་ན་ནི་རང་བཞིན་ལྡན་པར་མི་འགྱུར་བས་རང་བཞིན་ཉིད་དགའ་བདེ་ཡིན་པའི་དོན་ཡིན་ལ། དེ་ཉིད་ཀྱང་སྐྱེ་འགག་གནས་གསུམ་དང་བྲལ་ཞིང་། ཡུལ་དུས་གང་ན་ཡང་མི་གནས་ལ། རྒྱུ་རྐྱེན་གྱིས་ཀྱང་མ་བསྐྱེད་ཅིང་། ཡང་དག་པ་མ་ཡིན་པའི་ཀུན་ཏུ་རྟོག་པ་ལས་རྣམ་པར་གྲོལ་བ་ཡོན་ཏན་འཕེལ་བ་དང་སྐྱོན་གྲིབ་མེད་པའི་མཚན་ཉིད་ཅན་བྲག་ཆ་ལྟ་བུ་རག་ཅིག་དང་དུ་མ་ལས་གྲོལ་བ་གདོད་མ་ནས་གང་ལས་ཀྱང་མ་སྐྱེས། གང་གིས་ཀྱང་མ་བྱས་པས་འདུས་མ་བྱས་པ། འདི་ནི་སྟོང་པ་ཉིད་ཀྱང་ཡིན་ལ་ཡེ་ཤེས་ཀྱང་ཡིན་ཏེ། ཡང་དག་པ་མ།

༄༅། །ཡིན་པ་ནི་ཀུན་ཏུ་རྟོག་པ་ནི་མ་ཡིན་ནོ། །ཀུན་ཏུ་རྟོག་པ་དེ་ཡང་གང་ཞེ་ན། རྣམ་པར་ཤེས་པའི་ཚོགས་བརྒྱད་དང༌། སེམས་ལས་བྱུང་བ་རྣམས་དང༌། དེ་དག་ལ་ཁམས་གསུམ་དུ་སྣང་བའི་རྣམ་རིག་རྣམས་སོ། །
དེ་ལྟར་ཡང་རྒྱལ་བ་མི་ཕམ་པས། ཡང་དག་མ་ཡིན་ཀུན་རྟོག་ནི། །སེམས་དང་སེམས་བྱུང་ཁམས་གསུམ་པ། །ཞེས་སོ། ཡེ་ཤེས་དེ་ཉིད་དེ་ལྟར་ཡིན་པར་ནི། གྲུབ་པའི་སློབ་དཔོན་ཨ་འགྲོ་བ་བཟང་པོ་ཞེས་བྱ་བས། རྒྱུད་དྲ་ར་དེ་ཉི་
ཐིག་ལེའི་རྣལ་འབྱོར་གསལ་བར་བྱེད་པ་ལེའུར། མངོན་པ་བརྗོད་བླ་མ་ལི་རྒྱུད་ཀྱི་ཚིག་བསྡུས་ཏེ། །དེ་ཁོ་ན་ཉིད་ཀྱི་མན་ངག་མཛད་པས། ཏེ་རི་འགྲེལ་པར་འདི་སྐད་ཅེས་གསུངས་ཏེ། །བྱང་ཆུབ་བཅས་པ་བྲ་བ་རྣམ་པ་བཞི་མི་རྟོག་པའི་ཡེ་ཤེ
སོ༔ ༔སེམས་དང་པར་ཞེད་དགོངས་པ་གང་ཡིན་པ་དེ་ལ་དེ་སྐད་ཅེས་བྱའོ། །དེ་སྐད་དུ། གཉིས་དང་བྲལ་བ་དོན་པའི་མཚན་ཉིད་ལ། །བྱང་ཆུབ་ཅེས་བྱ་བའང་ཡང་མེད། །རྟོག་པ་ངེས་པ་ལས་གྲོལ་བའི། སེམས་ནི་བྱང་ཆུབ་ཡིན་ཞེས་བཤད།
ཅེས་བཤད་པའི་ཕྱིར་རོ། །ཞེས་གསུངས་ལ་ཤིང་། དེ་ཉིད་ཆོས་ཀྱི་དབྱིངས་ཀྱི་ཡེ་ཤེས་ཞེས་བྱ་བ་ཆོས་ཀྱི་དབྱིངས་ཀྱང་ཡིན་ལ། ཡེ་ཤེས་ཀྱང་ཡིན་པའི་དོན་ཏེ། དེ་ཉིད་ལས། ཇི་ལྟར་གཉིས་སུ་མེད་པར་ཉེ་བར་འགྲོ་བ་ཡིན་ཞེ་ན། །
ཆུང་ཟད་ཙམ་ཡང་མི་གསལ་བ་མ་ཡིན་ཀྱི་རྟོག་པ་མེད་པ་ལག་ལ་ལ་བར་འགྱུར་བ་ཡིན་ཏེ། དེ་ལྟ་བུར་གྱུར་པའི་བཅོམ་ལྡན་འདས་ཆོས་ཀྱི་དབྱིངས་ཀྱི་ཡེ་ཤེས་དེ་ལ་ཕྱག་འཚལ་ལོ། །ཞེས་བྱ་བར་སྨྲ་རོ། །ཆོས་ཀྱི་དབྱིངས་དེ་ལ
ཕྱག་འཚལ་བ་ནས་ཅེས་གསུངས་ཏེ། དེའི་ཆུང་ཟད་ཙམ་ཡང་མི་གསལ་བ་ཞི་མེད་དགག་གི་དོན་ཡིན་པ། གཉིས་དམ་ནས་རྟོག་པ་ལྡོག་ལ་ལ་བར་མཚོན་དུ་འགྱུར་བར་ཡང་འཆད་དོ། །ཡེ་ཤེས་དེ་ཡང་འབྲས་བུའི་དུས་གཞོན་ནུ་སྐུ་མཐའ་མ་ཡིད
མེད་པ

532 ཧེ༔ དེ་ཉིད་ལས། དེ་བཞིན་གཤེགས་པ་དེ་དག་ཐམས་ཅད་ཀྱི་ཡེ་ཤེས་དེ་ལས་སྤྲུལ་པ་ཡིན་ལ། རྒྱལ་བ་མཆོག་གཅིག་བུ་དེ་ལས་འབྱུང་བ་ཡང་མ་ཟད་ཀྱི། །ཁམས་གསུམ་པོ་ཡང་དེ་ལས་སྤྲུལ་པ་ཡིན་ནོ་ཏེ། །ཁམས་གསུམ་པོ་བསྐྱེད
པའི་རྒྱུ་ནི། ཁམས་གསུམ་འཁྲུལ་པ་ཡེ་ཤེས་ལ་ཀྱི་རྐྱེན་དབང་ཅན་ཧཱུྃ་ཞེས་བྱ་བའི་དོན་ཏོ། །ཞེས་གསུངས་པས་འཕྲས་དུས་ཀྱི་ཡེ་ཤེས་ལས་ཁམས་གསུམ་པ་ཇི་ལྟར་སྣང་། །དེ་ཡི་ཕྱི་རབ་ཞིང་དང་ངོ་ལ་པོ་རི་གཞན་ལ་ཕྱུགས་ཚོམས་སོ། །གསུམ་པའོ། །
དེ་ལྟར་སོགས་ཏེ། བསྐྱེད་པའི་རིམ་པ་དང་། རྫོགས་པའི་རིམ་པ་རྣལ་འབྱོར་གསུམ་པོ་དག་ལ་སོ་སོར་གོམས་པ་བ་བརྟན་པའི་དུས་དང་། དབང་པོ་དམན་པ་ཀྱི་སྐྱོན་པའི་སྐྱོང་བ་དང་། ཀུན་བཟང་དང་། ཕྱོགས་ལ་ལ་རྣམ་རྒྱལ་ཀྱི་སྒྲུ
བ་རྣམས་སོ་སོར་རྗེ་ཚམ་དུ་སྒྲུབ་པའི་དུས་ནི། ཐམས་ཅད་དཀྱིལ་འཁོར་ངང་དུ་ཐབ་སྣང་བ་ ཐུབ་དགུ་ཧ་ཤུ་ལ་སྐྱོ། དེ་ལྟར་ལྷ་ལ་ཡི་རབས་བར་མཆོད་པར་རྒྱུ་ནི་རྩ་ཧ་ཀྱི་རྒྱུ་གྲོལ་སོ་བར་བྱ་སྦྱ་པ་ཅི་དང་ཞི་སྒྱུ། དཔལ་རྡོ་རྗེ་སེམས་དཔའ་དང་མཉམ།
ཡི་གེ་འབབ་པས་སྒྲུབ་བརྒྱད་པ་གི་ཡེ་པ་རག་བྱུབ་པར་འབྱུང་ངོ། །འདི་ལ་ཕྱོགས་ལ་ལ་རྣམ་རྒྱལ་ཀྱི་སྒྲུབ་པ་ལ་རྡོ་རྗེ་སེམས་དཔའི་གོ་འཕང་སྟང་མཉམ་པ་ཡང་སྐུ་རྗེས་བཞིན་པ་ཡིན་ལ། གཞན་རྣམ་ཟས་ལ་མཉམ་པ་རྣམ་ཀ་དབང་ཕྱི་ངོ་ཏེ། ཕྱོགས་
འདུ་ཡང་དགོངས་པའོ། །དེ་ནི་བསྐྱེད་རིམ་པ་རྣམ་པ་ཙམ་ལ་ཡང་ཡོད་པའི་ཕྱིར། །སྔགས་པ་གཞན་རྣམས་ལ་ལྷ་སྐུ་གསུང་ཐུགས་ཀྱི་དགོས། དབང་པོ་རབ་འབྲིང་དང་ཐ་མ། སྒྲུབ་པ་རིང་དུ་སྒྲུབ་ཕྱེད་པ། སྒྲུབ་ཅིག་ཅར། ཕྱོགས་གསུམ་སོགས་ཀྱང་
གསུངས་སོ་ཞེད། དབང་པོ་དམན་པའི་འབྲིང་དང་ཐམས་ཅད་ཀྱི་སྒྲུབ་པ་ལ་ཅིག་སམ་གསུམ་ ཙ་མ་དགོས་སོ་ཞེད། རིམ་གཉིས་ཀྱི་རྣལ་འབྱོར་བ་རྣམ་པར་ཕྱེ་བ་ལ་ཡང་དེས་རིག་པར་བྱའོ། བཞི་པ་ལ། གཙོ་བོ་སོ་སོའི་ལས་ཚོགས་དང་། །ཕྱོགས།

633 ༄༅། །ཞིག་ཏུ་སྒོམ་པའི་ཕན་ཡོན་བསྟན་པའོ། །དང་པོ་ནི། ངབ་ང་ཡོད་འཛིའི་སྣོ་དོག་དང་ཡང་དང་ཏོག་ལྟར། །ཅེས་པ་ཐོས། ཁྲིག་ར་གྲུགས་པ་ཡི་དམ་པའོ། །ཅེས་པའི་ཐར་ཏེ། འདི་དག་ལ་སྒྲ་ཇི་བཞིན་པ་དང་། ཇི་བཞི་ནི་ཡ་ཡིན་པའི་དོན
གཉིས་ཀ་ལས། དོན་གྱི་གཙོ་བོ་ནི་དང་པོ་ཡིན་ནོ། །དེ་ཡང་དང་པོ་ཐང་པོ་རྟེན་པོས་ཀྱང་ལྡུར་དཀྱིལ་འཁོར་མཁོ་ཆེ་འིའི་ཡི་གེ་དང་བཅས་པ་རྣམས་ལ་གསལ་སྣང་བ་རྟག་པོར་ཐོབ་པ་ཚམ་གྱིས་ཀྱིས་ལས་ལ་སྦྱར་བས་འགྲུབ་ཅིང་། དབང་པོ་དམ་ནས་པས་
རིགས་ལ་སྣང་དེ་ཐོབ་པར་མ་ཟ་དར་བའི་བསྐོན་པ་ཚང་དང་ལྡན་པར་སོང་ཞིང་སླབ་པའི་དོན་དུ་འགྲུབ་པ་དབ་བླ་ས་ལ། མོ་ཆེ་འི་སྔགས་སྐྱེ་ཡིག་འབྲུ་མས་རྙེད་ལ་ཡང་དག་རྣམ་པར་གྲུབ་དང་། སྒྲུབ་པ་ཁྲི་བྱུང་ནས་ཕྱིས་ལ་ལས་ལ་སྦྱར་ནས་གཉེན
ཤ མི་ཟ་བར་འགྲུབ་བོ། །སྔོན་གྱི་སྔགས་དམིགས་གཟུགས་ལ་ཙན་རྡོ་ཤེས་ཀྱང་ཚུལ་ཡེ་ཁྲིར་བརྟན་དགོས་པ་མ་ཙོན་ཅིང་། ཁྱད་པར་ལྷ་ཆེན་པོ་རྣམས་དབང་དུ་བྱེད་པ་དང་། གོང་དུ་དགུག་པ་ནི་རྡོ་རྗེ་བ་དང་གྲོགས་མ་བྱང་ཕྱིན་པའི་ཕྱིར།
ཞེ ལྷ་རི་ལྷང་བ་ཡང་ཙུ་མ་དོན་བོས་པ་མ་ནོར་ལ་ཧེ་སྐད་དུ། རྡོ་རྗེ་སེམས་དང་དགུག་པ་ཉིད། །ཁ་ཡོ་བུམ་སྣ་ལ་རེངས་བྱེད་ཅིང་། །ཞེས་དང་། དབང་ནི་མི་དགའ་རབ་ཏུ་འགྲུབ། །ཅེས་གསུངས་པ་ལྟར་དང་པོ་ཡ་མ་རྣམས་དཔའ་གྲུབ་འིའི་ཕྱིར།
མི་རྟོག་པ་སྦྱར་རྣམ་མི་རྟོག་ཞིག་གོ་ཤུགས་བསྟུས་པ་ཡང་ཚུར་ལ་བསྟུ་བ་དང་། སྔོ་བརྟུ་ནི་མེད་ལས་འོམ་དགུག་པས་སྨྲུ་གྲག་དགུག་པ་དེ་རྒྱལ་པ་ཐོབ་པར་ངེས་མོད་ཀྱི། སྔར་མི་བསོད་ནམས་ཀྱི་མཐུ་དང་ལྡན་པའི་ཕྱིར་སྔར་ཡང་སྟབ་པ་
ཐ་བདུག་བསྐོར་བས་པས་ལ་སྒྲུ་ར་དགོས་སོ། །ཞེས་པ་མ་རྡ་དགོ་ཙོ་ཁ་སྒྲུམ་པོ་ཡི་ཙམ་ལ་གསུང་སྐྱེ་ལེགས་པར་ཡང་མ་དོན་ནོ། དེ་ལ་དབ་ཡོ་འཛི་ངོ་ཅི་མཐུ་བཅི། རྡོ་རྗེ་མ་ཁྱེར་གྲོ་འི་ར་རྒྱ་རྒྱ་ར་བ་དབང་སྔོན་དུ་མཛད་ལ། ཀ་ཁབ་ནི

དཀྱར་པོ་སྟེ། དབང་དབྱུག་གི་ལས་ཡིན་པའོ། །དེ་ནས་དབང་པོ་ནི་ཨོ་རྒྱན་གྱི་པ་སྟེ། ཕྱིམ་སྤྲུལ་ལྷ་ནི་ར་ཞེས་བྱ་བའི་གྲོག་ཚགས་ཤིག་ཏུ་མ་ངོ་ག་དམར་བཞིན་གི་མི་དེ་དོ། དེ་ལྟ་བུ་འི་མ་ངོག་དང་ཡིད་དགའ་བར་ལྡན་པའི་ཇོ་བྲོ་ཀ་ར་བ་དགའ་ཉིད་སྐྱེ་མི་སྟེ། མཁྲིན་པར་དང་པོ་འི་ཡི་གེ་ལ་ཤྲཱི་དཔལ་ཅེ་ཡོབ་སུམ་པར་བྱ་ས་ཏེ། དང་གི་རི་ཁ་པ་སྟེ། རང་སྣང་བ་ལས་བྱུང་བའི་ལྷ་མོ་སེང་གེ་རྒྱལ་མ་ཁ་འགྲོ་མ་དང་། རབ་ཏུ་མཚམ་པར་སྒྱུར་བ་ར་བ་སྒོམ་ཡེ་ཏེ། ཇི་སྟེ་ཆགས་སུ་ཀྱི་ས་ཡོད་ལེ་སུ་བསྐྱུ་ཞིས་ཡ་བ་ཡུམ་གཉིས་ཀ་ཅི་ནི་ཀྲི་དཔའ་ཨོ་ཡ་ལས་ལོ་དྲེ་ར་དང་མར་པོ་ཕྲ་སོ། སྤྱི་ར་ཆམ་ལ་ནས་ཞི་ལོ་ཏུ་སྤྲུལ་གྲུ་ཡོད་ལ་སུ་བ་ཀུ་ག་པར་བཞེས་མ་ལེ། དེའི་ཞི་དལ་སྤྲུལ་ཕྱི་ད་ཉིད་ཧཱུྃ་དཔུང་སྒྲུབ་ཤེས་པར་ན་གྲུ་ར་ཏེ། སྟག་ས་གྲིལ་ཕྱུང་པ་རྩེ། སྔགས་ཡ་བ་དྷེ་རུ་ཀ་ཨ་ཀ་ཧཱུྃ་ཡ། ཞེས་བསྒྲུབ་ཚིག་དང་བ་ཅན་པ་ལས་སོ། །ཀོ་ཆ་གཉིས་པའི་ལས་ནི་དེ་སྐྱེད་ག་གྲི་སྟོབས་དང་ན་དྲག་པོ་ལས། རྒྱལ་ཀ་ཉི་སུ་ཡོ་གི་ཀ་ཉིས་པ་སྐྲ་ཨཱུ་རི་དཔའ་ད་ཡ་ལྡན་པར་བསྒོམ་ལ། དེ་ལས་ཧཱུྃ་རྒྱན་སྤྲོ་སྟེ། སྤྲུལ་པ་ཀང་ཡི་པ་ཞིགས་པ་ཐ་རེ་སེ་ཉི་ཕྱག་སུ་སྤྱོད་བར་དབང་ན་ས། ཨེ་ཏུ་དགོད་གྱི་ལ་ཙེ་རི་ཁྲི་ལྟེ་དགོངས་ཏུ་དངས་བཅས་བསམ་ཞིང་རྒྱམ་པར་སྒོམ་པ་ར་ཨ་ཤ་ན་གསུམ་པ་ལེ་ཁ་ར་ཕྱུང་ས་སྣང་ངེ་ས་འདོན་ཀ་ནས་པ་ལི་མི་དང་མི་ཡིན་པ་ང་ཡེ་ཀུན་དུ་སྟེ། དེ་རྣམས་ཐུགས་ལ་བཙན་ཕྱག་ཀ་ཤ་དེ་ཡི་མ་བསམ་ཅན་པ་ང་དབུ་ཀྱེ་རོ། །དེ་ལ་ཡོང་བྲེ་ཨ་ར་སྨ་ད་དུ་རྗེ་ས་ལྷུ་སོ་འཁྲུལ་པའི་ཤིག་ཤ་པ་ཡང་དགོས་སོ། །ཕྱག་རྒྱ་ནི་ཅེ་ལེ་ཨོཾ་ཀྵ་མ་ཧུ་ཡ་ཧཱུྃ། ཨོཾ་རུ་ལ་ཀ་རོ་ཡ་ཧཱུྃཿ ཚེ་ཆོག་མོ་རུ་ཧཱུྃ་ཕཊ། ཚེ་ཡོ་མོ་ཧི་ཧཱུྃ་ཡེ། རྫེས་བཟླའོ། །ཀོ་ཆ་བ་སུམ་པའི་ལས་ནི་ཕྱི་པས་ཚོགས་ལ་ཞིག་ཉིས་ཏེ། ལྷ་ཚེན་པོ་དགུ་ག་པད་ད། གོང་བུ་དགུ་ག་པའོ། དང་པོ་ནི་མཚན་མ་ཀ་ཅིག

༄༅། །བཞི་བྱུང་དྲུག་མཆོད་དང་ཧཱུཾ་ཀུཀྐུ་ལ་ཀྱིས་བཏུག་པ་དང་། ཁྲག་གི་རྒྱུ་ཞགས་རི་ཐུམ་ལ། ཨོཾ་ཙ་མུ་ཎྜི་ཧྲཱི་མ་ཀ་ཀི་ཕི་ཕི་ཧཱུཾ་ཕཊ། དགྭ་དགྭ། པཙྪ་པཙྪ། ཆེ་གེ་མོ་ཛྙཱ་ན་ཨ་སྭཱ་ཧཱ། ཞེས་ཁྲག་གི་ཨརྒྷཾ་དང་པ་ཚལ་པས་ཉེ་མཆོད་བདུན་ནམ་ཉི་ཤུ་རྩ་གཅིག་ཧཱུཾ་ཙ་མུ་ཎྜི་བཟླ་བ་པར་བྱའོ། །གྲུབ་ནས་པ་ཀ་ར་བསྔོ་སྟེ། གཞི་མོ་དང་འདྲ་བ་ལས། མིག་གཉིས་ལ་ཡི་དམ་དཔལ་བ་འབུམ་སྡེ་ལས་གོང་རྩེ་ར་སྦྱར་ནས། ཙ་སུ་ཏྲེ་ལ་ཕོག་པས་དེ་དབང་དུ་འགྱུར་ནས་བཀར་བོད་པ་ལ་བཀའ་བསྒོ་བས། འོད་ཟེར་ཀྱི་སྒྲོལ་དེ་མཛེས་ལྷ་བ་ཕུང་ཀུན་པར་བཞམ་ཐལ། སྙིང་པོའི་སྔགས་ཐར་བོ་དགེ་སྲུགས་པ་ཐུགས་པས་མཚན་སྐྱེད་དང་། ཁྲབ་རྒྱུག་དང་། དབང་པོ་ལྟོ་བ་རྒྱ་ཁྲིན་དང་། དེ་བཞིན་དུ་དབང་པོ་གཉིས་པ་ནི། དབང་རྒྱུ་གཅེན་པོ་སྦྱོར་དང་། འདོད་ཆགས་རིང་བར་ཡུལ་སྤྱོད་དུ་དང་། གཞན་ཡང་ལྷ་ཆེན་པོ་དགའ་རབ་མར་བཅས་པ་རང་བཀུག་སྟེ། བདག་གི་མ་ལོག་ཞུག་ཏུ་བྱེད་པའོ། །འདི་དང་པོ་དགུ་དཀྱིལ་པ་ལ། རྐང་པ་གཡོན་དང་། རྡོ་ལ། ཡ་རེ་རབ་ ཐྲི་བ་ཞི་ཕྱུཿ དབུས་སུ་སྟུག་མ་ང་བ་ཞལ་པ་རྒྱ་ཚོམ་ཀྱིས་བྲིས་ནས། རྡོ་ཞེ་བ་ཁ་དང་མ་མཐའ་ནས་བ་བཟླས་པས་བསྒྲུབ་པའོ། །སྦྱིན་པ་པོ་བསོད་ནམས་རྒྱུད་དུ་ཤར་བ་དེ་རྣམས་ཀྱི་ལོ་རི་རུ་སྒྲུར་པའི་ལྟ་ཚོ་སོ་དགུག་པར་ཧྲུ་ལ་སོ། །ཡེ་ཤེས་ཡི་གེ་ཞེས་སྒྲུབ་ནི། ཨོཾ་ཡི་གེ་སྟུ་ཡེ་ཞེས་བསྲུབ་སྤྱོད་དག་ཉིད་ཡིན་པའི་ཕྱིར་རོ་ཞེས་སྒྲ་ཇི་རྣམས་གསུང་ངོ་། དེས་བསྐྱུལ་ཐུས་ནས་ཞེས་པའི། ཙ་སུ་ཏྲེ་ཞ་བསྐྱལ་བའོ། །གཉིས་པའི། ཨོཾ་ཀྱི་ཡི་གེ་ལས་ཐུང་བའི་ངེ་རྒ་ཀའི་ཚད་ཏུ་བདག་ཉིད་ཐམས་མ་ལ། སྔགས་ལ་ཨོཾ་འཆི་དེ་། གཞན་དང་དམ་ཇུས་པོ་དཔའ་བཞིན་ལས་ནག་པོ་ཆེ་ནཔོ་བསྐྱུར་སྟེ། ཨོཾ་མཿ ཧྲཱུ་ཕ་ཤ་སྐྱེ་བ་ཎྜ་ཀ་པ་ཨ་ཀུ་ཊི་ཧཱ་ཡ། ཧཱུཾ་ཧཱ། ཨོཾ་ཙ་ལེ་ཙུ་ཙ་ལ། ལས་སྐུལ

636 པ། དེ་བ་ཡིནྡྲ་ཀྵ་ཀྵ། ཞེས་བཟླའོ། །ཨོཾ་ཏྲི་རོ་ད་ཛེ་ར་ཀྲི་ཡེ་ཐག་པ་ཆེན་པོ་དབང་དུ་བྱས་པ་རབ་ལམ་མོ། །དེ་ནས་ལས་ལ་སྦྱར་བ་ནི། ཨོཾ་ཏྲི་རོ་ད་ཛེ་ར་མིག་འབྲས་གཉིས་དགུ་ནས་གསུམ་ཕྱམས་སྐོར་ནས་ཐག་པ་ཆེན་པོ་བསྐུལ། དེད་ཛེ་ར་
གསུམ་པོ་སྤྲུལ་བྱུར་མ་མི་རོར་གནས་གསུམ་དུ་ཐིག ། ནག་པོ་ཆེན་པོས་ཞགས་པ་དང་ལྕགས་ཀྱུ་བཏབ་ཅིང་། མཆུང་གི་སྦྱོར་བ་དང་བཅས་པས་ཕྱོགས་ཀྱི་ནང་དུ་སྤྱོད་ཚེ་གཅུག་པ་ར་ཕྲུམ་ཏེ་ཁ་བསྣམས་ཞག་བདུན་ལ་ཁོག་མ་ཐལ།
དམ་རྫས་ཀྱི་ཐ་མ་ཆེན་ད་དོས་སུ་དགུག་པ་ཐམ། སྒྲོལ་བ་ཐམ། བུད་མེད་སོགས་ནམ་པའི་ལམ་ལས་འགུགས་པར་འགྱུར་རོ། །དེ་ཡང་ཀ་དང་པ་དགུ་ག་པ་ཀཱ་ཏ་ལ་ལ་རོ་ད་བ་ཡིན་ལ། གོང་དུ་དགུག་པ་བཞིན་མ་ཁ་ལ་ལས་རེ་ཏ་ཁོ། །
སྐུ་གསུང་ཐུགས་ཀྱི་ཞི་ཁྲོ་གནས་པ། ཞེས་པའི་དོན་ནི། དབུས་མཐྲི་ནས་སྙིང་ཁ་གསུམ་ནས་འོད་ཟེར་སྤྲོ་ཞིང་། སྤྱན་ཕྱི་དབུ་ལ་མཐྲི་ན་སྙིང་ཁ་གསུམ་ནས་འགུག་པ་རི་དོན་ཡིན་ལ། སྦྱོར་བ་རྣམ་པ་གསུམ་ནི་རོ་ད་ཛེ་རས་སྦྱོ་ཞིང་ལྷུན་སྐྱ
འོད་ང་། མཆུང་གི་སྦྱོར་བ་དང་། ཞགས་པ་ལྕགས་ཀྱུ་རི་སྦྱོར་བ་སྟེ། དེ་རྣམས་བསྒོམ་པར་བྱས་ན། གོང་དུ་འཁྱུགས་པའི་ཐབས་དམ་པ་ཡིན་ནོ། །འཆད་འགྱུར་གསུམ་པོ་ཁ་ཕྱེ་ལ། འཁོར་ལོ་བཀྲ་ཤིས་བསྟོལ་མ་ལ་དབུས་སུ
ཧྲཱི། ཤར་ཕྱོགས་སུ་ཡོན་བསྐོར་གྱི་ཧཾ་ཧཾ་ཧཱུྃ་ཧོ་མ་གོ་ཙ་ད་དུ་བ་སྤྲུན་པ་ཡི་སྔོ། ཧྲས་མཐུན་བསྐྲེས་པ་འདི་ཡིས་མཚོ་སྐྱེས་མཐུན་རྗེས་མཐོང་བ་ལ་བྲིས་པ་སྤྱིར་རྒྱུ་ཕྱག་གོ །དེ་ལ་གོ་ཆའི་ཞེ་བ་ནི་ལས་ནི། ཡི་གེ་ཡི་ལས་ལང་དག་པར་བྱང་བའི
ཀ་སྔ་གསུམ་རྟོག་དག་རོ་ཕྲུག་བཞིས། རྡོ་རྗེ་དང་དྲིལ་བུ་དང་། རྩེ་གསུམ་དང་། ཐོད་པ་འཛིན་པ་བསྒོམ་སྟེ། ལག་ན་རྡོ་རྗེ་པ་ཚགས་པའི་བདག་ཉིད་ཅན་ལ་བ་རིག་ཡོད་ཀྱི་ཐབས་བསྟན་པ་ཡིན་ནོ། །སྔ་ལ་ཡི་གེ་བདུན་ཡང་དག

༣༡། །པར་ཕྱིན་པར་བསྒོམས་སོ། དེའི་འོད་ཟེར་བྱུང་མེད་དང་སྦྱོར་བའི་ཕྱི་ཞག་གཤེས་ཡབ་ཡུམ་གྱི་རྡོ་རྗེ་དང་པདྨའི་སྣ་རྩེ་ནས་སྤྲོས་ཏེ། སྤྲུལ་པའི་སྐུ་ཁ་ཁ་མུ་ཁ་ཧམ། ཙ་ར་ན་སོ་ཀ་ཆས་ཞུགས ...........

.... སྤྱི་བའི་དཀྱིལ་འཁོར་ཡང་དག་ཐུག་སྟེ། སྤྲོ་བོ་ནས་རྒྱུ་ཆུ་བ་ཀྱི་སེམས་ལ་འོད་ཟེར་གྱི་སྤྱི་གུ་ས་ཕྲང་ས་པར་བས་ཀླ་ཡ། མདུན་དུ་བཞུགས་པའི་སྒོ་དཔའི་ཐང་དུ་འབབ་པར་བསྒོམས་སོ་ཏེ། ཨོཾ་ཨཱ་ཙཀྲ་རྡོ་ཏི་ཡ་ཀ་ན་ཧེ། ཀོ་ར་ཧཱུཾ་དྷྲི་ཤྭ་དྷཱ་ཀྲ་ཡ། ཤུ་ཀྲ་སྭཱ་ཀ་རྣ་ཡ། ཛཿཛཿཛཿཧྲཱིཿསྭཱ་ཧཱ། ཅེས་བ་བཟླས་པས་གཞན་གྱི་ལུས་པས་ཁྲུ་བ་འགུགས་པའི་ཐབས་མཆོག་ཡིན་ནོ། །མི་དྲ་དེ་ལས་ནི་འདི་ལ་ཡང་ཞེལ་བཞིན་བཞག་ཅིང་། རྡོ་རྗེ་མཁའ་འགྲོ་ལས་སྤྱང་དེ་དེ་ཡིས་བརྟགས་ནི་ཞི་ཡིན་སྐོར་གྱི་དཀར་དམར་སྲེ་ར་ནཔ་གོ །ཡོ་ཆ་ལྡན་པའི་ལས་ནི། ཙ་རུ་ཀ་ཏུ་ལ་ཕའི་སྔོན་དུ། ཛ་མ་ཁེན་གྱི་ལག་པ་ཕྱིས་པའི་སྟ་ལས་རྡོ་བུམ་བུམ་པ་བཞག་ལ། ཡི་གེ་ཙ་ལས་ཡང་དག་པར་བྱུང་བ་རང་ཉིད་དེ་རུ་ཀ་ཁ་དོག་སེར་པོ་ཀུན་ཏུ་འོད་དེ་སྣ་ཚོགས་འགྲོ་བ། རྫ་ཞལ་དུ་ཡི་ག་དེ་དག་ཆུལ་སྒྲུར་ཅེ་ཏེ། རྣག་རེང་དང་ཞལ་བཞིའི་མདོག་ནི་ཡུས་པ་སྦྱོར་གྱི་ས་སེར་ཞབ་དམར་ལྡང་བ། ཕྱག་བཞིན་རྡོ་རྗེ་སྟོང་ཁྲག་ཉིས་སྨྲ་ཁྱེལ་བ་བསྒྲུམས་པ། དཔྱལ་བ་ར་ཡི་ཕོ་ཚུང་ཡང་དག་པར་ལྡན་པ། དེ་ལས་འོད་ཟེར་སྤྲོས་ནས་རུན་སྤྲོ་ཏེ། གཞན་གྱི་ཆང་སྣོད་ལས་ཆང་དྲངས་ཏེ། མདུན་གྱི་བུམ་པའི་ནང་དུ་འབབ་པར་སེམས་ལ། ཨོཾ་ཀྲོ་ནི་ཤུ་ཀ་ནེ་སཱ་ཧྲཱི་མ་མ་ཀཱ་ཀྲ་ར་ཀྲ་ར་སེ་ཀྲ་ར་སེ་ཀྲ། ཧཱུཾ་ཧཱུཾ་ཕཊ། །ཨ་རུ་ཡ་ཀ་སྭ་ཡ་ཛཿ ཅེས་བཟླས་པས་ཚང་འགྲུགས་པའི་ཐབས་དམ་པ་ཡིན་ནོ། །ཏྲུག་པའི་ལས་ནི་སེས་བཅོར་པའི་གཡས་སྐྱུ་མི་ཅིང་། སྐྱུ་དོག་དམར་པོ་འོད་ཅན

38 དོན་ཕྲིན་ཕྱག་ཅིང་ཞི་རྡོ་རྗེ་ཡལ་གྲིབ་ནུ་ཐོང་པ་ཅན། ཞལ་བཞི་གཡས་བསྐོར་ཁྲོས་དམར་ལེར་དཀར་ནག་ས། ཙ་བཞི་ཞལ་སྐུ་སྨྲད་གི་ཞལ་དུ་ལེགས་པར་གནས་པ། སྙིང་ཁར་ཡི་གེ་རང་དང་ཡང་དག་པར་ལྡན་པ། ཁྲོ་བའི་སེ་སྨ
ཀྱིས་ཡང་དག་པར་བ་སྒོམ་པར་བྱས་ནས། སྐུ་རྡོ་ནས་ཧཱུྃ་ལས་སྤྲུལ་པའི་སྣ་ཚོགས་རྡོ་རྗེ་ཧཱུྃ་གིས་མཚན་པ་དང་། སྙིང་ཁའི་ར་ལས་འོད་ཟེར་གྱི་སྤྱུགས་སྤྲོལ་ཏེ། བསྒྲུབ་བྱ་འདི་སྟ་དང་ཡན་ལག་བྲ་བ་ནས་ཁྲིག་དྲང་ངེ་ཏེ། མདུན
གྱི་ཐོད་པའི་ནང་དུ་འབབ་པ་ར་བསྒོམས་ལ། ཨོཾ་བཛྲ་དྡ་བི་ནི་ཀྵི་ཡོ་གི་ཨི་རཀྟ་ཡ་ ཀརྨ་ཡ་ཧཱུྃ་ཕཊ། ཅེས་བཟླས་པས་ཁྲག་འཁྱུགས་པའི་མཆོག་ཡིན་ནོ། །འདི་གསུམ་པ་ལ་ཐབས་ཐུར་མ་ཀྱི་གུར་གུང་དང་། ཤ་ལ་ཀུ་ར་ང་ཧེ་རྡེ་ཧེ་ཧྲི་
འགྲོ་མཉམ་པ་ཞག་སྨྱུ་ཐམས་ཅད་ཀུ་གས་པར་བསམ་པ་དང་། སྔོན་ཀྱི་ཉན་ཐོས་དུམ་བུ་བའི་སྤྲས་སྦྱང་བྱད་ཕྱོགས་མ་ཉེ་ནས་ཡོད་པ་བྲུད་དོ། །གཉིས་པ་ནི། ཞག་དགུ་ལས་འབྱུང་བ་ཀུར་ཨ་ཡས་ལམ་གྱི་ཡན་ལག་དང་བཞི་ལེགས་སྣེ།
ལས་ཚོགས་དང་པོ་ཐོག་ལེ་བཟུང་བའི་ཐབ་སྨག་ཚོ་ཚེ་བ་དང་། གཉིས་པ་གསུམ་པ་འདོན་འགྲོ་མས་གཉེ་ག་དང་། བཞི་པ་ནི་བཟུང་བ་སྙིང་ཀ་བྲབ་པ་གསུམ་ཀ་དང་ལྷ་ཡང་ཀར་ཡོ་འདི་ནས། དྲག་པ་ཁྲབ་པར་བྱེད་པ་བརྡུན
པ་སྨྱོར་ཚ་འཛིན་པ་སྟེ། མན་ངག་རེ་རེ་དང་ཚོགས་བ་ཅད་རེ་སྐྱེར་བསྟེ། མར་ཏོག་གི་མིན་དག་རྟེན་པ་རྣམས་དང་། ཞལ་ལས་སྟོགས་པ་ར་ཉེ། །གཉིས་པ་ནི། ཁོང་དུ་བ་ཤ་དཔལ་འི་ཡི་གེ་དྲུག་པོ་དང་ཀྲུབ་དགུ་ཉེ་དང་ས་ལ་ཏེ
རྒྱ་ཀའི་སྐུ་རག་ས་ལ་བཀོལ་ཡང་དག་པར་ལྡན་པར་བྱ་སྟེ། མཚན་ཉིད་པ། ནང་། མིག་སྣ། དཔྲལ་བ་སྤྱི་ཁ་རྣམས་ཡི་ཚང་བས་གཅིག་ཏུ་བཀོད་པས། གནས་དྲུག་པོ་དེ་དག་ཏུ་ཞེ་ས་ཡ་ཡི་གེ་སྔོར་བ་ཉི། ཉུལ་འགྱེར་ཡང་

༡༣། །ལ་མཁའ་འགྲོ་མའི་ཚོགས་སྔགས་སྐྱེས་དང་། ཞིང་སྐྱེས་དང་། ལྷན་སྐྱེས་ཀྱི་རྡོ་རྗེ་རྣལ་འབྱོར་མ་རྣམས་ཀྱིས་རྒྱུད་བྱིན་གྱིས་བརླབས་པའི་སྟོབས་ལས་སམ་དངོས་སུ་ལྷུན་གྲུབ་པར་འགྱུར་རོ། །དེ་དག་གིན་ཏུ་བ་དམ་པ་ཐོབ་ནས་ཀྱང་དངོས་གྲུབ་རྒྱ་ཆེན་པོ་ཐོབ་པར་འགྱུར་རོ། །ར་དེ་ནམ་ཞ་དཔག་ཁྲེ་ནའི་ནཱ་ག་ར་ཞེས་བྱ་བའི་ཉའི་རྣམ་པ་པ་ལ། ཉོ་རི་ལ་སོགས་པ་མཁའ་འགྲོ་མ་གང་ཡང་རུང་བ་འདི་ན་བཞུགས་ཕྱིར་རོ། །དེ་ཉིད་བསྐྱེད་ཅིང་སྒྲུབ་ན་དུ་དངས་ལ་ཕྱོགས། མཛུབ་པ་གཉིས་ཀྱི་མཐེབ་ཀྱུ་ཅིང་སྦྲེལ་ཞིང་རྩེ་མོ་སྦྱར་བ་དཔྲལ་བར་བསྒྲེང་བ་ཤེ་རྡོ་རྟ་ཀ་རའི་ཕྱག་རྒྱ་སྟེ་དུ་ལ་གནས་ལ་བབ་ནས། གཙོ་འཁོར་ཀུན་གྱི་ངོ་བོ་རྒྱས་མཁའ་འགྲོ་མ་རྣམས་ཡིད་ཞིང་ཡང་དུ་དཀྱིལ་དང་བདུད་ཕྱིས་པར་ཡང་མ་ཟློས་པ། ཨོཾ་ཡ་ཡཱ་ཁེ་ཙཱ་རི་ཎཱི་སིདྡྷི་ཀ་རྣ་ཡ་ཧཱུཾ་ཧཱུཾ་ཧཱུཾ་ཞེས་ཟླ་ལ་སོགས་པས་ཟློས་ཤིང་། ཀཱ་ཡི་སྭཱ་ཧཱ་ཡས་ཧཱ་ཡ། ཞེས་པས་བསྐུལ་བར་བྱའོ། །མངོན་སུམ་དུ་འོངས་པ་ན་མཆོད་པས་མཆོད་ཅིང་གཏན་དུ་ཞབ་ཏུ་ཕུལ་ལ་དངོས་གྲུབ་སློང་བར་འགྱུར་རོ། །དེ་རྡོ་རྗེ་ཚིག་ཁ་དམ་ལས་འདི་བསྐྱེད་རིམ་གྱི་ཚོ་གས་ཆ་བ་ཅིང་བ་ག་ལ་ལ་བར་བསྟན་པའོ། །ཡང་རྗེ་མཆོད་ཁ་གསང་སྔགས་ཀྱི་གཞུང་ལས་ནི། གཙོ་བོ་ཡི་གེ་ཧཱུཾ་དེ་དག །རྒྱུད་འདི་རབ་ཐུབ་པ་རང་དབང་ལྡན་པས་ཨཱ་ལི་ཀཱ་ལི་སྐྱེད་དུ་ཕམ་བུ་ངས་བར་ཟད་ཀྱི་དོན་དེ་ནི་པའོ་ཕྱག་ཕྱི་ཕྱག་དང་བཅས་པ་བའོ། །དེ་ལ་ཆ་བ་དེ་ཡང་ལས་ཚོགས་སྐལ་བ་ས་གསང་བ་ལ་སོ། རྗེ་རྗེ་སྐྱེ་བ་རྒྱུ་དང་། ལྷ་སྐྱེ་ཉ་ཡང་ཚོགས་ལྷ་དང་། རྒྱུད་ཀུན་ལས་བཏུས་པ་ར་ཡང་རྟག་བཞིན། །སྔོན་དཔོན་རྣམ་པས་བཀྲང་། ཤིང་དུ་དགའ་ཞིང་རྒྱུད་ཡིན་ནོ། །འདི་གཉིས་ཀ་དབང་ཕྱུག་མི་མཐུན་འདྲ། །ཡ་ལ་ཤ་དགའ་བ་རིག་ཀྱི་སྐྱེས་བུ་ང་། །བྱིས་པོ་ངོ་ཁ་བ་ཡི་ཤེས་དང་མཆུངས། །ཕྱི་ཡི་ཚོགས་ཀ་ཟུག་ཅན་མ་ཐེང་བའི་ཡུལ། །ཧེ་རུ་ཀ་ཧྲི་ཀ་པའི།

640 ཨོཾ་ད་བུ་ག་ཉི་ཙན་དཀོ་བ་དེ་བ་སྭཱ། །ཀླུ་བའི་ཀ་བྱུག་ལ་ཙན་རྡོ་རྗེ་སེམས་ས། །ཧཱུཾ༔ ལྷུམ་ར་བ་བདེ་བས་ལེར་སྐུ་ཡིན། །ག་སེ་རམ་རྫུངས་ཀ་སེར་ཀྱི་རིགས་རྒྱལ་པོ། །ཧཱུཾ༔ ཁྲུག་ས་ཉི་ཀུ་ཙ་ལ་རྗེས་སུ་ཚགས། །ཕྱག་ན་རྡོ་རྗེ་ར་ཚར་ཀ་རི་ལྡོང་། །ར༔
ཞེས་གསུངས་ཏེ་རྒྱུས་ཚེན་དོ། ལྷ་ཡུལ། སེང་གེ་རྣམ་རོལ་གྱི་སྒྲོ་ར་བ་དང་། ལྷུང་འཁག་གསང་བ་ལྡང་ལ་ཡེ་ཤེས་སྐྱེ་རྒྱུ་ཡ་དང་། གོང་བུའི་རྒྱལ་ར་འཕྱུར་བ་ཟད་པ་སྟོག་སུམ་ལས། དང་པོའོ། མེ་ཕ་ག་ཉིས་ལ་དང་ངེ་སེ་ག་ལ་ཏེ། དེ་ཡི་ཕྱག་རྒྱ
སེང་གེ་རྣམ་རོལ་ཞེས་བྱ་བ་གཉོ་ཚེའི་ལྷ་ཉམས་ཐེམས་ཀ་ཉིས་ལ་དགེ་སྤྲུ་བ་དང་། དེ་བ་ཞེན་ད་ཏུ་སྨྲ་དང་། ཡིད་དེ་སྟེང་ཁ་དང་། གཞན་ཀ་ཉིས་ལ་ཐེད་པུལ་བ་དང་མཁྲི་ཙ་པ་རྣམས་སུ་ཡོངས་སུ་བ་ཀོང་པས་སེ་དགེ་ལྷུར་བ་ར་ཆད་ག་ཧེ་ཕོ་ཀི་ས་ཀྲུ་ད་ཧེ་ཤ
ཐམས་ཅད་པ་ལ་རྣམ་པར་རོལ་བ་འདི་ལྷ་སྐུ་ཕྱག་རྒྱ་ཆེན་པོ་སྟེ། དེའི་སྔོན་ལ་རྣལ་འབྱོར་པས་ཕྱག་ས་བ་ཅིང་བ་སྟོ་བསྲུང་བཟུ་རོ། །དངོས་སུ་མི་ཞྭ་ནམ་མཚམས་ཀྱི་བསླུང་བ་བསྡུན་པ་ཡིན་ལ། སློབ་དཔོན་ཆེན་པོ་མཉེ་པས་ཇི་ཀ་ང་དེ་ལ་གོ་ཆང་གོ་ད་ཕྱི
ཅན་ལ་བསྟན་པ་རབ་ཟད་པའི་དོན་ཡང་དེ་ཉིད་དོ། །བཟློག་པ་སེང་གེ་རྣམ་རོལ་ཞེས་བྱ་བ་མིག་གི་དོན་ཟེར་ཉམས་པ་དང་། རྣ་བའི་སྒྲ་ཞེ་མ་དང་། སྣ་འི་བང་ཀ་ཆད་པ་དང་། ལྗེ་རོ་ཙ་བ་ར་ཐེག་ཙག་པོ་དང་། ཡིད་ཀ་ཉིས་དེ་སྐྱེ་ཁ་དང་སྒྲུ་རྩེ་སྒྲི།
ཀྲུང་གི་དྲུ་བཞེམ་པ་དང་། སྤྱི་བོའི་ ཡལ་བ་སྟོན་ཚེ་ལྷུན་སྡུག་པོ་དེ་དག་གང་ཤར་ལ་ཧྲི་རྣམས་སུ། རྡོ་རྗེ་བད་ན་བཞི་སོགས་ལ་ལས་པ་ཐ་ཤད་པའི་སྒྲ་མོའི་ལ་བོན་དག་བསྒོམས་ནས་བུམ་པ་ཅན་ཡོངས་སུ་བ་ཅིང་བར་བྱུ་སྟེ། དེ་ཉིད་ར་ཆེ
བ་རི་འདི་གལ་པ་མེད་པས་སེང་གེ་ལྷུར་རྣམ་པར་རོལ་པར་བསྒྱུར་རོ། །རྒྱུད་སེང་གེ་རྣམ་པར་རོལ་པའོ། ཕྱམ་པ་ཅན་བ་རྩ་བ་ཐབས་སུ་ངག་གི་པའི་མཚན་ངག་ཡིན་ཏེ། སེ་ཕ་ག་ཉིས་མ་རྫུ་བ་མོ་དང་། རྒྱ་བསམ་ཐེ་བོང་དང་། སྨྲ་ཀུང་མོ་ས་

༄༅། །གཅེར་བ་དང་། དངོས་སུ་མ་བཤད་ཀྱང་དེ་བཞིན་ཞེས་བའི་ཚིག་ཟུར་གྱིས་མཚུངས་སྦྱོར་ལས་ཀ་དང་། མཐེ་ཆུ་ཆུང་གི་བར་དུ་བསྡམས་པ་ཐ་སྙད་ཙམ་ཅིང་། ཡིད་ཀ་ཉེས་ཞེས་པ་ནི་རོ་ག་སྟོ་ག་ཉེ་ལ་དེ། དེ་དག་ཀྱང་བའི་ཁ།ནང་ཀྱིས་བཀག་
ལ་; རྣལ་འབྱོར་པས་ལུམ་པ་ཙན་བ་ཆེ་ཅེ་བར་སྦྱེ་སྟེ། རྣལ་འབྱོར་འདི་ནི་ལྷ་ལ་བསྣམས་པར་རྒྱ་ལྷ་བའི་སྐྱོབས་ཕྱད་དཀྱུན་པའི་ཕྱིར། སེང་གེ་རྣམ་པར་རོལ་པའི་ཕྱག་རྒྱ་ཞེས་བྱའོ། །འདི་དག་ནི་སེང་གེ་རྣམ་པར་རོལ་འཇེས་ཕྱག་དེ་ལྟ་ས་སྙིང་ལ་ཀྱིས་ལྟ་དང་དར་
ཁམས་ཁྱབ་པར་བྱེད་པ་ལྷ་ཁྱོགས་ལ་བར་བསྟན་ནོ། །གཉིས་པ་ནི། སྒོ་ཁྱང་ངང་རྩོལ་ས་བ་སྡམས་སུ་ནམ་སུ། ཞེས་པ་ནས། རྣལ་འབྱོར་གཉིས་དཔལ་ང་དགའ་སྤུན། ཞེས་པའི་བར་ཏེ། འདི་ལ་ས་སྙིང་དོན་གྱི་བཤད་པ་དང་། སྤྱུས་དོན་གྱི་བཤད་པ་
དང་; མཆར་སྤུ་གཅིག་པ་ཤད་པ་སྟེ་གསུལ་ལོ། དང་པོ་ནི། ལྷ་མ་གོ་ང་མ་རྣམས་ལ་སྡེམ་ཞང་ཀ་ཕྲར་ན། ལྷ་ང་ཕྱིར་འགྲོ་བ་སྐྱོ་པ་དང་། འདང་དུ་འོང་བ་ཚུལ་བར་བཞེད་ལ། ཞག་ཤོ་ཕ་ལ་ནི་སྐྱོག་དང་རྩོལ་བ་བཅོ་ལྷུ་ངོ་། །སྤྱེ་ལ་སྐྱོག་སྒོལ་ཁྱ་བ་ལྟུད་
གི་རྣལ་འབྱོར་ཉིད་སྟོང་ངེ་དུ་མཛད་དལ། སྤྱོག་ལྷུང་རྩོལ་བ་བཀག་པ་ཞེས་སེམས་བགྲལ་སོ་ཀས་ལས་བ་ཤད་དོ། གང་ལྟར་སུ་ར་ཁ་ང་བ་ཚེ་བོ་རི་དོན་ལ་ཁུང་བ་བོ་ནའོ། །འདི་རི་ནི་བུམ་པ་ཅན་གྱི་སྦྱོར་བ་སར་དགག་པ་བརྟན་ཏེ། དེ་ལ་ལྟ་ལ་
བེ་ངམ་རྣམ་ས་ཀྱི་མ་ཉ་དགའ་ནི། ལྷུང་ཕྱི་རོལ་དུ་འགྲོ་བ་ནི་ཚེ། འཁྲོ་བ་རྣམ་པ་ལ་པད་ཀ་ཅེ་དུ་ཕྱེད་ཚུལ་བསམ་བ་དང་། ནང་དུ་འོང་ཙ་བདག་ཉིད་ལ་འཇེད་ཚུལ་ཙམ་ས་བསམ་པ་སྟེ། ལྷུང་གི་མཚན་ཉིད་རྗེས་སུ་དྲན་པ་དང་། འཁོར་ང་གི་
བྱ་བ་དེ་ཁ་རབས་ནི་ཡིན། ལྷུང་བ་དེ་བའི་དམིགས་སུ་བསྒོམས་པ་དང་། བཅོ་ན་ཐབས་དང་། སྦྱོར་བའི་བུམ་ཅན་བསྒོམས་པའོ། །ལྷུང་དག་ཀ་བའི་སྦྱོར་བ་དང་། བུམ་ཅན་རབ་འབྲིང་ཐ་མ་གསུམ་ནི་ཡི་ག་ལ་པའི་ཚད་དང་། རྗེས་ལྷུ་ངམ་ཁ་ཁྱས

642 བསྐྱེད་པ་ནི། རླུང་གི་རྟེན་ལ་འགྲོ་ཞེས་བྱ་བ་སྟེ། རླུང་གི་མིང་དགུ་ཚུམ་པ་ལ་ལྟོས། །དེ་ལས་ཉམས་པ་ཅན་གྱི་སྒྱུར་བས། སྲོག་དང་རྩོལ་བ་ཞེས་སམས་ཏེ། ལྷ་དང་ཡི་གེ་ཁྲུ་དང་སྐྱོད་པའི་རླུང་འབྱུང་རྒྱུ་ཡི་གེས་པར་བསྒོམས་ཧཾ་སྤྲད་ཅིག་ཀྱེ་ལ་སྡེ་ཧྲུ་ཀྲུ་ཡི་ཞེས་འབའ་བ་རང་ཀྱུ་རོལ། ཡེ་ཤེས་ཆེན་པོ་རང་གི་ལུས་ལ་གནས་མོད། སེམས་ཀྱི་ངོ་བོ་ཉིད་ཡིན་པའི་ཕྱིར་ཚོགས་མེད་ཀྱི་གྲིད་པའི་མཐར་ཕྱུག་པ་སྟེ། གཟུགས་མེད་པ་ལས་ཀ་ནས་གཞན་མེད་པའི་དབང་དུ་བྱས་ནས་རྒྱལ་བཞུགས་སོ་གོམ་མེད་ཐེབ་བར་བྱེ་བྲག་ནས་རྣམ་ས་ས། ཀྱེ་བརྗེད་གྲོལ་བའི་དོན་ཡིན་པས་འགྲོ་བ་རིགས་ཏུ་གདང། མི་རྒྱ་གསྡུད་པ་བར་མ་ཟུམ་ས་ཏེ། སེམས་ཅན་ཀྱིར་ངོག་རྟེན་འདུན་པ་དང་གཞམ་ས་ཅ་དགྲུ་ཡི། རྒྱལ་རྟག་ཏུ་དེ་བཞིན་ཉིད་ཀྱི་ཡེ་ཤེས་ངོ་ཉིད་ལ་བསྒོམ་ཞིང་སེམས་ལ་བར་བྱེད་པ་ཡིན་ཐུར་དེ་འདེ་གཞན་ལ་ལྷུག་ས་རྟོགས་པ་བཞི་མ་ཡིན་ནོ། གཞན་རྒྱལ་ལ་ས་ཕྱིན་ཅི་ལོག་ཏུ་སེམས་པའི་རྒྱུ་མཚན་གྱིས་སོ། །ཁ་ལྷུར་ཡང་དབྲམ་ཟེ་ཆེན་པོས། ཁྲིམ་དང་ཁྲིམ་ནས་དེ་ལ་གདམ་སྤྱ་ཡང་། བདེ་ཆེན་གནས་ནི་ཡོངས་སུ་ཤེས་པ་མེད། །ཞེས་སོ། གལ་ཏེ་བཅས་ལྷ་གསུ་ཀྱི་དོན་དེ་ན་འགྲོ་བའི་གཞན་འདི་རིགས་ཀུན་ཏུ་བཏུ་རྟོགས་ནས་འགྲོ་བའི་ངོ་ལ་ང་ཏེ་ན་འབྲལ་ཡང་ལག་པ་ཅུག་ཅེས་ཀྱི་སྒྲིབ་ལ་སྒྲུབ་པ་རབ་ཏུ་ཆོད་བརྟམ་པ་རབ་ཏུ་འཇིག་པ་སྟེ། སྒྲུང་ནའང་ལས་འདས་པ་ཐོབ་པ་ར་ར་ཏུ་ར་རོ། །དེ་ལྟ་བུའི་ཡེ་ཤེས་འདི་ཉིད་དང་། དེ་བསྐྱེད་པའི་ཐབས་རྣམས་ཀྱང་སོ་སོ་སྐྱེ་བོ་ལྟ་ཅི་སྨོས། ཉན་ཐོས་དང་རང་སངས་རྒྱས་དང་ཞར་ལ་ཡང་ཕྱིན་པའི་ལམ་གྱི་དཔལ་གནས་པའི་བྱང་སེམས་ལ་འཕགས་པ་རྣམས་ཀྱིས་ཀྱང་མི་ཤེས་པའི་ཕྱིར་དང་། སྔགས་ལ་འཇུག་པའི་སྐལ་པ་དང་མི་ལྡན་ན་དེ་རྣམས་ལ་ཡང་གསང་དགོས་པ་ཡི་ཕྱིར་གསང་བ་ཡིན་ཅིང་། དེ་ལྟ་བུའི་ཐབས་ཀྱི་ཆེད་སྔགས་རྣམས་ལུང་

643 ༄༅། །སྨྲ་རིམ་ནང་དགག་མེད་ཀྱང་དེ་རྗེ་ཀ་ལ་པའི་ཡི་གེ་ཅི་གཟུགས་ཀ་ལས་ལྷ་པོ་མེད་པའི་ཕྱིར་མིག་ལ་ལ་བར་བསྟན་ནོ། །དེ་ནས་ཚུལ་ཁྲིམས་ཀྱིས་ཤེས་པར་འགྱུར་ཞེ་ན། གང་གི་ཕྱིར་སངས་རྒྱས་རྣམས་ཀྱི་ཐུགས་མཁྱེན་པའི་སྤྱོད་ཡུལ་ཡིན་མོད་ཀྱི།
དེ་ཙམ་ནི་དགག་པ་ཅི་གནས་ཀ་ཅིག་ཏུ་བརྒྱུད་པ་མཚང་པའི་ཕྱིར། རྡོ་རྗེ་སློབ་དཔོན་དམ་པ་རྣམས་ཀྱི་ངག་དང་ལྡན་ནས་དགོངས་པ་སོ་སོ་ཁོ་ན་རིག་གིས་ཀྱང་བྱ་བས་ཤེས་སོ། ཡང་ན་ག་པོ་པ་རིན་འགྲེལ་པ་ལ་ཡང་སྣ། དེ་ཕྱིར་ཚུལ་བཤགས་ཡེ་ཤེས་ཉིད་ཀྱི
༣ མཚན་ཉིད་དཔལ་ཞེ་ན་དེ། ཇི་སྐད་དུ། འགྲེལ་པ་ལས། ཡེ་ཤེས་ཀྱི་མཐུ་བའི། །རྣམ་པར་མི་རྟོག་ཀུན་བཙལ་པོ་ལ་ལམ་ལོག་པའོ། །མིག་ལས་ཞེ་སྡང་ཐུབ་འོ། མཚན་མ་དང་རྣམ་པར་རྟོག་པ་ཐམས་ཅད་ཀྱིས་བསྟན་པར་མི་ནུས་པའི་ཕྱིར་རོ། ཡི་གེ
མེད་ཅེས་པ་བྱ་བ་ནི་ཐིག་ལེ་སྐྱ་དང་བྲལ་བའི་ཕྱིར་རོ། །གང་ཕྱིར་སངས་རྒྱས་ཀུན་གྱིས་མཁྱེན་ཅེས་བྱ་བ་ནི་བ་དེ་མི་ལྟ་བ་ང་ལས་ཅི་ཅིག་སྤྱོད་ཀྱིས་མཁྱེན་པའོ། །ཞེས་བྱ་སྟེ། རྣམ་པར་མི་རྟོག་པ་རིམ་ཐམས་ཅད། སྤྲོས་པའི་མཚན་མ
མིགས་པ་ཡང་དང་། བརྗོད་དུ་མེད་པའི་ཕྱིར་གཞན་ལ་ལུགས་ཁྲིམས་ཀྱང་རྣམས་སོ་ཕྱོགས་མཁྱེན་ཅེས་པའི་དོན་ནོ། །སྒྲ་ལ་དེ་ཕྱིར་གཉིད་དང་ཡང་དག་ལྡན་ཅེས་བྱ་བ། གཉིད་ལས་ཞེས་ལྡན་པའི་ཚེ་རྟོག་པ་ཐམས་ཅད་མི་ནུས་པ་འགགས་པ་ལྡར། ཡེ་ཤེས་ཀྱི
ངན་ཡང་དེ་ལྟར་འགགས་སོ། ཐམས་ཤེས་གཉིས་ལ་སྒྲུབ་ང་ང་རྣལ་འབྱོར་རྣམ་དག་སུ། སེམས་སེམས་ཅན་སྡུད་རྣམས་ཅང་རྒྱ་བ་བཞིན་ང་ཉེ་ལོ་ན་པ་དང་དབང་རྣམ་པ་རང་དང་ཡང་དག་པར་ལྡན་པ་ཏོ། །གཉིས་པ་ནི། །སྤྲོ་བ་དང་རྩོལ་
བའི་རྟེན་ཅན་ཉིད་ཀྱི་ལས་ཀྱི་སེམས་ལ་བརྟེན་པ་ལས་བསྐྱེད་པ་མི་འབྱུང་བ་ཉིད་དུ་འགྱུར་ཏེ། དེ་ལྟར་བསྒོམས་པས་ལྷ་སྐུ་ཉིད་ཅིག་ནས་ཐག་ཏུ་མ་ཞོན་པར་འགྱུར་རོ། དེ་ལ་རྡུལ་ཕྲན་དང་ཡུལ་ལ་ཞུགས་པ་དང་། ཀ་ནས་པ་དང་། ཡི་མ་བའི་རིམ་པས

644 ལ་ཆེར་བ་ཡིན་ནོ། །གང་དག་ཆུ་གླགས་ལ་གནས་པ་ཐིམ་ཀ་ཧུ་སྐྱུ་ཀྱི་བདུད་རྩི་ནུ་བ་ཤེལ་ཀ་བོ་དང་ཕྱེ་ལྷུ་ར་བཞིན་ཞིང་ལ་སེམས་པ་དེ་དག་ནི། རང་ལུགས་སྐྱུར་རྡོ་ནི་པ་ཚིམ་ཚང་བ་གི་ཡི་གེ་བཞིན་མཐོང་བ་ཞིང་ཁམས་སྐྱེ་དང་རྒྱལ་ལ། རྒྱུད་གཞུང་མཐའ་དག་
མཐོང་ཞིང་ཤུལ་དུ་ཆུབ་པར་ཀྱུ་ར་པ་སྟེ། བརྒྱུད་པ་འདི་ཡི་མདུན་དཀར་སྒྲ་སྐྱེ་སྣམ་ནས་ཐ་དད་ལ་ཡང་དེ་ལྟར་སྦྱུག་གས་མེད། རྩོམ་པ་པོའི་རི་མ་པ་ནི་ཉེ་ལ་བསྙེན་པ་དུས་གསུམ་དུག་ཤེག་ལ་པ་རྣམས་ཀྱི་སྐྱོང་བ་སྐྱབ་པ་ཡིན་པའི་སྤྱི་རྣ་དང་། རི་
མི་གཞན་ཞེན་པ་སྟོན་གི་རྒྱུ་ངར་དེ་ཡིས་རྒྱུ་གས་ལ་ཡང་དགག་པོ་པ་སྐྱུང་དགྲེ་ལ་དང་། དགྲ་བ་ཞང་པོའི་དེ་བོན་ཉིད་ཀྱིས་བྱུར་གྲོལ་སྐལ་ལས། རྒྱ་ར་གྱུ་དུང་ངས་པ། འགོ་ད་དང་ངོ་དང་དགས་ལས་པ་ཉིད། །ངལ་བ་ཞེ་ལ་བའི་རི་མ་སྐྱེས་སོ། །ཞེ་
བཞི་བོ་ནི་ཡང་དེ་མ་དང་ནི་སྒྲུབ་སུ་སུ། །དེ་ནས་རང་བཞིན་མེད་པར་འགྱུར། །ཞེས་པའི་ཚིག་ཀྱང་ཕྱི་མ་གསུམ་པོ་རི་ལ་ཞུགས་པ་དང་། གནས་པ་དང་ཐིམ་པ་པ་ལྟ་ཚེ། དེ་བོན་ཉིད་ཀྱི་འགྲེལ་པར་དགྱེ་སྣ་ད་ཚེས། གང་གི་
ཆེ་རྒྱལ་ཀུ་ཤུ་ར་པ་ཡི་གྲོ་བ་དང་། ངོ་བ་དང་། གནས་པའི་ཞིམ་ཀྱིས་ར་ལ་དབུས་སྐད་ཅིག་ར་པ་ཞེས་སྤྱི་པ་ར་སྦྱོང་པ་ཞེས་དེ་ཉིད་ཞེ་ཉིད་ལ་ར་བ་དུ་ར་རྒྱ་གཡར་གསུང་། །ཞེས་གསུང་ལ་པས་ཀ་རྒྱ་ག་ཡང་། ཞུགས་ན་པར་ཀྱུར་
ན་རྡོ་དབྱུགས་གཉིས་པར་ཐག་པར་འགྱུར་ཞེས་གནས་པ་དང་། དེ་ག་ཉིས་ར་གགས་ཡ་ནས་རྒྱུད་དངོས་པོ་མེད་པའི་གཞན་སྐྱུང་སྐོ་བ་ར་འགྱུར་རོ། །ཞེ་ཕྱི་ཡ་པ་རྣམ་ལ་མཉན་ཏུ་གས་ལ་ང་ར་བསྟན་ཏེ། དངོས་པོ་མེད་པའི་དོན་ནི་
དབུས་ཡིན་དང་དུ་ཉུང་ཡ་ལ་བའོ། །དེ་བ་ཞིག་དུ་གྲུབ་ཆེན་ཀུ་ཀུ་རི་པས་སྒྲུབ་ཐབས་རྒྱས་པ་ར་ཡང་། གཞུག་དང་གནས་དང་རྫི་དང་ཧཱུ་ང་བ། །ཡུལ་ཞིང་དང་ལ་བས་གཞན་མིན་ནོ། །ཅེས་གསུང་ལ་ཡུལ་བཞི་དང་དུས་ར་ཞུགས་ལ་

645 ༄༅། །ཡིན་ལ། གཞན་མི་འགྲོ་ན་དེ་ཕྱུམ་ར་གནས་པ་ཡིན་ཅིང་། སྐུ་བ་བྲལ་བ་བསྡུས་པ་ལས། དེ་ལ་ཡང་ཞེ་ཞུགས་ནས་ནི། མཚན་མ་ཀུན་ལམ་བརྒྱད་འབྱུང་ངོ་། །དེ་ནས་འོད་གསལ་གནས་པར་འཆར། །ཞེས་སྣར་ཐིམ་པའི་
རྣམ་པ་བཞག་རྒྱས་པར་གསུངས་སོ། །དེ་ལ་ཞུགས་པ་གནས་ཐིམ་གསུམ་སྟོན་དུ་འགྲོ་བས་ཀ་དྲེམ་མ་འོ་བབ་ཞིང་དེ་ལས་ཧཾ་ཡི་གཞུ་བའི་ཡེ་ཤེས་སྐྱེས་པ་ན། རང་བཞིན་གྱི་བདེ་བ་མཚོན་ཤུལ་པ་ཡོད་ལ། དེ་ལྟ་བུའི་ཡེ་ཤེས་སྐྱེ་བར་འགྱུར་
བའི་གནས་ལ་ནི་རྡོ་རྗེའི་ལུས་ལ་གཞུང་དུ་བསྟན་པ་ལས་འབྱུང་ཞིང་། དེ་ཡང་རྒྱ་བཞི་སྣང་ངེ་ཀི་དབང་ལྟར་ན་རྟོག་བ་ནས་ཀྱི་སྣང་། ཐིག་ལེའི་དབང་ལྡན་ཤུགས་ཀྱི་ཞུ་བ་ཞུང་ཚད་ཀྱི་སེམས་ཡིད་ཀྱི་རྒྱུ་ནི་རྟོག་མེད་ཀྱི་སྣང་དང་འགྲིབ་མེད་བྱང་ཆུབ་ཀྱི་སེམས། འདི་ག་རྟེན་བདུན་ནི་རྩ་འཁོར་
ལོ་བཞི་དང་། རྡོ་རྗེ་ནོར་བུ་དང་། སྙིང་མཚམས་དང་། ལྟག་པའི་མ་དང་སྙེ་སྤྱི་བ་ཧུམ་ནོ། །འདི་ག་རྟེན་ཐམས་ཅད་རྩ་རླུང་ཐིག་ལེ་དེ་རྣམས་ཀྱི་གྲུབ་ལ་སྦྱོར་པ་ཡིན་པའི་ཕྱིར་བསྒོམ་པ་ཡིན་ཞིང་གནད་དུ་བསྟུན་པ་མེད་པའི་ཕྱིར་ཡེ་ཤེ
དེ་རྟོགས་པ་ཉིད་ཡིན་ནོ། །ཁ་དོན་ཀྱི་དང་མི་རྒྱུ་སོགས་ལ་རྒྱུ་བ་དང་ཡི་རྒྱུ་རྩལ་བསྒྲུབ་པའི་འཇིག་རྟེན་བདུན་ཏེ། འབྱུང་བ་བཞི་དང་། ནམ་མཁའ་དང་། རྣམ་པར་ཤེས་པ་དང་། ཆོས་ཀྱི་ཁམས་ཀྱི་དངོས་པོ་སྟེ། འགྲོ་བ་རྣམས་ལ་དེ
དག་ལ་སྤྱོད་ཀྱང་དེའི་རང་བཞིན་མི་ཤེས་ཤེས་པ་ཡི་དོན་དུ་ཡང་དག་ཉིད་དོ། །དེ་ནི་རྒྱུ་བ་ནི་རྣམ་པར་ཤེས་པ་དང་། ཆོས་ཁམས་ཀྱི་ཕྱོགས་ཁ་ཅིག་སེམས་བྱུང་རྣམས་ཡིན་ལ། གཞན་རྣམས་ལ་མི་རྒྱུ་བའོ། །ཀ་ལ་དེ་སོགས་ཀྱི་དོན་ནི་གསང་
དུ་མ་བསྟན་ཀྱང་ཡེ་ཤེས་རྟོགས་པ་སྔ་ཕྱི་སྐྱར་བགྲོ་བའི་ལོ་ལ་པ་ལོར་བགྲོད་ལ་པར་འགྱུར་རོ། །དེའི་ཕྱིར་སོགས་ཀྱི་དོན་ནི། སྣང་ཐིམ་པས་ཡེ་ཤེས་རྣམ་པ་གསུམ་པོ་སྐྱེས་པ་ན། རང་བཞིན་བརྒྱད་ཅུ་ཡི་རྣམ་པར་རྟོག་པ་མི་གསལ་བ་སྟེ།

646 རིམ་གྱིས་བཟོད་པ་ཐོབ་པ་ན། མངོན་འགྱུར་བ་འགགས་པར་འགྱུར་རམ། ཡི་གེ་སྐྱེ་སྒྲ་དབྱངས་སུམ་གྱི་བཞིན་པར་འགྱུར་བའི་རླུང་རྣམས་ཀུན་ཐིམ་ཞིང་མེད་པར་འགྱུར་ཏེ། དེ་ལས་ནི་སངས་རྒྱས་རྣམས་ཀྱི་ཞིང་གི་སྦྱོར་ཡུལ་དུ་གྱུར་པའི་མཁྱེན་
པ་འམ་ཡེ་ཤེས་འོད་གསལ་བ་ཐོབ་པར་འགྱུར་རོ། །ཅེས་པའི་དོན་ནོ། དེ་ལྟར་ས་དང་ཐུགས་སུ་ལྟུང་འགགས་པས་ཡེ་ཤེས་སྐྱེ་ཚུལ་བཤད་ནས། འགགས་པས་སྐྱེ་ཚུལ་གཞན་ཡང་ཡོད་དེ་རྣལ་འབྱོར་སོགས་ཀྱི་དོན་རྣལ་འབྱོར་བདེ་སྟོང་གི་ཡི་
གེ་ས་དང་། ཨཱ་སླ་གཉིད་འཐུག་པོ་དང་རྨི་ལམ་གྱི་དུས་སུ་ཡང་དག་པར་ལྡན་པར་བྱེད་པས་ཀུན་ཁམས་ཕྲ་རགས་དང་། རླུང་རྣམས་ཐིམ་ཞིང་རང་བཞིན་བརྒྱད་བཅུ་འགགས་ནས་སྟོང་པ་བཞི་མངོན་དུ་བྱེད་དོ། །ཅེས་པའི་དོན་ཏེ་
གཉིད་བསམ་གཏན་དང་བསྲེ་བ་དང་། རྨི་ལམ་བསམ་གཏན་དང་བསྲེ་བའི་གདམས་པ་རྣམས་གསལ་བར་བསྟན་ནོ། །གསུམ་པ་ནི། སྲོག་རྩོལ་ནི་རླུང་དབུ་མར་ཞུགས་ཏེ་ཡེ་ཤེས་སུ་ཐིམ་པ་ན། མཐོང་ལམ་གྱི་ཡེ་ཤེས་འཆར
བར་འགྱུར་རོ། །སྦྱོར་བ་ཅན་ཐམས་ཅད་ཀྱི་རང་བཞིན་ཉིད་འོད་གསལ་བ་ཡིན་པ་སྐྱེ་བོ་ཐམས་ཅད་དེ་ལ་སྤྱོད་ཀྱང་དེ་ནི་མི་རྟོགས་ལ། གཉིད་འོད་གསལ་དུ་བསྒྱུར་བའི་ཤིན་ཏུ་སྤྲོས་མེད་ཀྱི་སྤྱོད་པ་ཁོ་ནས་གནས་ལུགས་མངོན་དུ་འགྱུར
བ་ནི་སངས་རྒྱས་ཁོ་ནའི་སྤྱོད་ཡུལ་ཏེ། གདམས་པ་འདི་ནི་གསང་ཞིང་ཚིག་གསང་མི་ཀ་ཆོད་པའོ་ཅེས་པས་ལྷ་སྐུ་ཀུན་སྤྱོད་པ་བསྟན་ཏོ། །གསུམ་པ་ནི། གོང་བུ་སོགས་ཏེ། འདི་ལ་གསུམ་ལས་སྔ་དེ་ནི་ལྟར་བཤད་ན་བསྐྱེད
གོང་བུའི་རྣལ་འབྱོར་ནི། སྤྱི་བོའི་ཕྱེད་ཀྱི་གོང་བུ་རང་བཞིན་ཅེང་ཐེར་གྱི་སྤྲོ་བསྡུ་ཡིས། ལྷ་སོ་སོའི་གཟུགས་གཅིག་སྤེ་རེ་རེ་དུ་ནི་བསྒོམ་པར་བྱའོ། །ཅེས་པའི་དོན་ཡིན་ལ། སྤྱལ་དོན་པ་གཉིས་ཀྱི་སྣང་བ་སེམས་ཀྱིས་བསྡུས་པ་ནི

༣༢༡ ། ཐིག་ལེའི་རྣལ་འབྱོར་ལུས་ཀྱི་དབྱེས་སུ་བསྒོམ་པ་སྟེ། སྤྱི་བོའི་ཐིག་ལེ་གོང་བུའི་རྣམ་པ་གསང་བར་སོང་ཞིང་། སླར་ཡང་སྙིང་ནང་དུ་ཐོབ་པའི་འོད་ཟེར་དེ་ཡིས་ནི་འབྱུང་བ་རྣམས་ཐིམ་པར་བྱེད་ཅིང་། དེ་ནས་དབུ་མའི་ནང་དུ་བདེ
བའི་ཐིག་ལེ་སྣང་བ་གཅིག་སྦྱར་རྒྱུད་པའི་གཞུགས་སུ་བྱེད་དོ་ཅེས་པའི་དོན་ཏོ། སྤྱི་རྟོག་ལ་ལོང་བུའི་རྣལ་འབྱོར་ནི། ཐིག་ལེའི་རྣལ་འབྱོར་ཐམས་ཅད་ཀྱི་མིང་དོ། ཀུན་རྫོབ་བདེན་པས་སྟོམ་བའོ། འོད་དེ་སྤྱན་ནམ་སེམས་དང་
གཅིག་ཏུ་འདྲེས་པ་གོང་བུ་སྦྱོར་གསལ་བའི་ཡུལ་ལས་ལོག་སྟེ་ཤིག་ཏུ་གཅིག་ཏུ་འབྲེལ་བ་བསྒྱུར་གནས་པ་བཞི། ཐི་དེ་གཟུགས་གཅིག་ཏུ་སྒོམ་པར་བྱེད་དོ། ཞེས་མ་དག་པའི་སྒྱུ་ལུས་ཀྱི་མཚན་ཉིད་གསལ་བར་བསྟན་ཏོ། །མཐར་ཐུག་གི
བཤད་པ་ནི། འོད་བྱུར་མཚོན་པའི་དོན་ཆོས་ཐམས་ཅད་ཀྱི་ཆོས་ཉིད་གཅིག་ཏུ་འདུས་པ་སྟེ། འོད་ནི་འོད་གསལ་བའི་སེམས་ཡིན་ལ། སེམས་ཀ་ཉིད་ལྷའི་གཟུགས་གཅིག་ཏུ་ནི་བསྒོམ་པར་བྱེད་པ་སྟེ། དག་པའི་སྒྱུ་ལུས་ཟུང་འཇུག་གི
དོན་ནོ། ཟུག་པ་ལ། བསྒོམ་བསམ་དང་། སྔོན་རྒྱུ་ལ་བརྟེན་ཡོན་དང་བཅས་པ་གཉིས་ལས། དང་པོ་ནི་སྔོན་དཀྱུ་སོགས་ཏེ། ལུས་ཀྱི་སྒོ་དགུ་ལས་བྱུང་བ་མིག་རྣ་ལ་སོགས་པ་རྣམས་ལ་ལྷ་བཅུ་དྲུག་གི་ལྷ་སོགས་རིགས་ལྔའི་དམ་རྫས་ཀྱི
བདག་ཉིད་དུ་རྣམ་པར་བསྒོམས་ཏེ། དེ་དག་ཞུ་བའི་བདུད་རྩིར་ཡང་བསམ་མས་ལ། དོན་དག་པར་བཟའ་བྱ་བཟའ་པོ་བཟའ་རྒྱལ་རྣམས་རང་བཞིན་མེད་པར་རྟོགས་པའི་བློ་གྲོས་དང་ལྡན་པས། བཟང་ངན་བླང་དོར་གཅིག་ཏུ་མེད་པ། ཚད་ལོ་གླུ
ཀྱི་རྟོག་པ་སྤངས་ཏེ། རྣམ་པར་མི་རྟོག་པའི་ངང་ལས་བཟའ་བར་བྱའོ། །གཉིས་པ་ལ་རྒྱུན་གྱི་བཟའ་བ་ནི་དམ་ཚིག་ལ་སྦྱར་བ་དང་། གསང་དབང་བསྐུར་བ་ལ་སྦྱར་བའོ། །དང་པོ་ནི། དམ་རྫས་དེ་ཡང་ལག་པ་གཡོན་པའི་མཐེ་བོང་དང་།

སྤྲོར་མེད་དེ་ཁྲིའི་ལག་གཡོས་པའི་བུ་འམ་ཞིག་ལ་ཕྱོན་བུ་སྡང་ལྡེ་ཏེ། རང་གི་ཁ་རའི་ཡིད་བཞིན་ནོར་བུ་པདྨ་བུའི་བདུད་རྩི་ལོ་ན་ཅིང་བཟའ་བར་བྱེད་ནས་བདུད་རྩི་སྙིང་འཚི་བ་མེད་པའི་ལྡེ་ང་བཞིན་ལས་བྱུང་བའི་རྡོ་རྗེ་ཅིང་མི་འགྱུར་བའི་དང་དོས་གྲུབ་ཐོབ་པར་
འགྱུར་རོ། །གཉིས་པ་ནི། སློབ་དཔོན་རིག་འཛིན་བཅས་པའི་བྱང་ཆུབ་ཀྱི་སེམས་རྡོ་རྗེ་ཁམ་བ་རྒྱ་ལམ་མཐོ་བོད་དང་མི་ང་མེད་ཀྱི་ས་བླང་ནས་ནས། སློབ་མའི་ཁར་འབབ་པ་ལས། གཡོན་ནས་རྩ་མའི་བདེ་བ་ལྷ་ཁྱུའི་ཉམས་སྐྱོང་ཀེ་ཁ་བདུད་རྩི་ནང་གི་ཡེ
ཤེས་སྐྱེ་ལ། རིམ་གཉིས་བསྒོམ་པའི་ཚོ། དེས་བརྒྱུས་བཏན་བ་སྤྱི་པ་སློམས་པས་དེ་ལས་བྱུང་བའི་རྡོ་ག་པ་མི་འགྱུར་བའི་བདེ་བའི་དོས་གྲུབ་ཐོབ་པར་འགྱུར་རོ་ཞེས་པའོ། །དེ་ནས་ལོ་ཏུ་རི་མ་ཙེ་ཛ་བསྟན་པ་ལ་ཉ་ལ་འཁྱེར་མའི་རིང་ང"
ཕྱག་མའི་རིག་པ་ཆེན་པོ་ལས། ཞེས་པ་གོང་བཞིན་ནོ། །སྤྲུལ་པའི་ཀྲ་མས་ལེགས་ཀྱི་ལམ་སྟེ། དེ་ཉིད་གསལ་བར་གོ་ཞིང་གཏན་ལ་དབབ་པའི་ལེའུ་སྟེ་གཉིས་པའོ། །ཞེས་སོ། དེ་ཡང་བཟའ་བའི་དམ་ཚིག་དང་། རྟོགས་རིམ་
དང་། གོ་ཆའི་ལས་ཚོགས་རྣམས་ཀྱི་ཁྲུག་རྒྱ་བ་ཤད་པས་ཀྱང་བསྐྱེད་རྡོ་རྗེ་གས་ཀྱི་བསྡུས་པའི་རྒྱུད་ཀྱིས་སྤྱོན་བཀྲས་ལ་བར་བྱས་པའང་ཡིན་ལ། ཁྱད་པར་དུ་ལམ་ཀྱི་སྣེ་ཚིགས་ཕྱག་ས་དཔེ་ཚོལ་ག་སྲུ་མ་གཏན་ལ་ཕབ་པའི་ཕྱིར་དེ་སྐད་
ཅེས་བྱའོ། །ལེའུ་གཉིས་པའི་རྒྱ་ཆེར་བཤད་པའོ།། །།༄ ལེའུ་གསུམ་པ་ནི་གོང་དུ་བཤད་པའི་ལེའུ་གཉིས་ཀྱི་མཚང་བ་ལ་བསྐོང་བ་ཡིན་ཏེ། དེ་ལ། དམ་རྫས་རིལ་བུའི་བསྒྲུབ་པ་བྱེད་ཚུལ་དང་། བསྐྱེད་རིམ་ཁ་སྐོང་
ཀྲུས་ལ་པར་བཤད་པ་དང་། དངོས་གྲུབ་བླང་བའི་ཐབས་ཀྱི་བསྐོངས་དང་། དམ་རྫས་སྦྱོང་བའི་ཐབས་མཆོག་རྒྱས་པར་བསྟན། རྫས་སུ་ཆགས་པ་སྤྱི་ཡི་ཐབས་ཉམས་བཤད། ཕྱི་ནང་སོགས་ཀྱི་ཁྲུ་ཕ་སྐྱུ་ལ་བསྐྱལ་བསྟན། སྤྱོད

649 ༄༅། །པ་ཀ་ཚོར་སྒྲུ་ར་ནུ་ལ་འཁྱེར་ལམ་རིམ་པ་བཤད། འབྲས་བུ་བླ་ན་མེད་པའི་ངོ་བོ་བསྟན། རིམ་པ་བསྟོ་བ་རྒྱུད་ལས། དང་པོ་ནི། དེ་ཉམས་ཡང་དག་པ་ཤར་དུ་བ་ཚེས་པ་ནས། དེ་ནི་སྒྲུང་འདི་རིག་སྤྲུལ་མ་བྱིས་ཀུན་ཏུ་ཐུས། ཞེས་པ་འདིའར

ཏེ། དེ་ཡང་དམ་ཚིག་གི་རིལ་བུ་ཁྱེད་པ་ལ་བསྟེན་པ་དང་། སྒྲུབ་པ་དང་། ལས་ལ་སྦྱོར་བ་གསུམ་གྱིས་རིལ་བུ་འདི་དངོས་གྲུབ་ཏུ་འགྱུར་རོ། །དེ་ཡང་། ལྷ་ཡུ་གཉིས་པའི་རྟེན་ཚོགས་ནས་དེ་ནས་དམ་ཚིག་གི་རྫས་སྒྲུབ་པའི་ཐབས་སྟོན་མེད་ཅིང་

ཡང་དག་པར་བཤད་པར་བྱ་བའི། །དམ་ཚིག་སྒྲུབ་པའི་ཐབས་མཆོག་རབ་དམ་པ་སྟེ། །རྫས་ཀྱི་ཁྱད་པར་གཞན་སྒོང་ཀུན་ལས་ཕྱུང་བ་དང་། གོང་དུ་རྫི་སྐད་བཤད་པའི་བཅུད་ལེན་གྱི་སྦྱོར་བའི་ཚོགས་མདོ་བཟའ་བར་བྱ་བ་སྟེ། ཐམས་ཅད

ང་བཅུ མཁྱེན་པ་སངས་རྒྱས་ཉིད་ཀྱི་འབྲས་བུ་སྨིན་པའོ། དེ་བཞིན་གཤེགས་པ་རིགས་ལྔ་ངོ་མ་རྫས་ཡིན་པའི་ཕྱིར་སངས་རྒྱས་ཉིད་ཀྱི་ཐབས་བུ་ཐོབ་རྒྱུད་ནས་སྨིན་པ་ཡིན་ནོ། དངོས་སུ་ནི་རོ་ལ་བུའི་དངོས་གྲུབ་གྲུབ་པ་རྣ་གཞན་གྱི་སེམས་ཤེས

པ་ལ་སོགས་པ་ཐམས་ཅད་མཁྱེན་པ་དང་། སྒྲུབ་པ་མཐུན་པའི་འབྲས་བུ་སྨིན་པའོ། །རྫས་གང་ཞིག་ཟོས་པ་ཙམ་གྱིས་ནི་འབྱུང་པོ་མ་སྐྱེ། འདི་ཡི་རྟེན་དང་འདི་ཡི་རྟེན་ལ་བརྟེན་ཡས་པའི་རྗེ་རྗེ་མཁའ་འགྲོ་རྣམས་འཁྲུག་པར་འགྱུར་བ་ཡིན་འདུད

ཀྱི་རི་རི་ལ་བསྒོ། །འདི་ལ་ཡང་རྫས་དང་། རྣམས་དང་། སྦྱར་ཚུལ་དང་། རི་ལུ་ཕྱི་ཚད་དང་། ཕན་ཡོན་དང་། རྒྱུད་གཞན་དུ་སྦྱིན་པས་རྟེན་དཀའ་བ་སྦྱོར་ནི་ཚན་རྡུལ་རི་ལ་པ་ལྔ་ར་གཞན་མ་སྟོ། དེ་ཡང་བརྟན་པ་སྦྱོང་ཡིག་སྦས་འགྲོབ་གླ་དཔོ་ཆེ་འདི་ཤ

དང་། སྦྱར་འགྲོ་བ་རྣ་ཞིང་དང་། དེ་བཞིན་དུ་ཞི་བ་ལ་དབང་དང་། ཁྲིམ་དང་། ཆོས་པོ་ཞི་བ་ཆེན་ཏེ་མི་རི་ཤ་དང་ཡང་དག་པར་ལྡན་པ་བརྒྱུས་པ་དང་། དེ་བཞིན་དུ་ཡེ་ཤེས་ཀྱི་ཉམས་དགའ་ལྡན་བའི་བདུད་རྩི་ལྔ་སྦྱོར་རྫས་བསྒྲུབ། སྨན་ནི་ཡང་དེ་དེ་རིལ་བུ་ཐུ

ཏྲི་ཡཱ་ར་ཏྲེ་ཏི་ཚོགས་བརྒྱུ་བ་བཞི་བཞི་བ་ར་དཀྲུགས་ཀྱུ་སྟོ། དེ་ལྟར་ཉིན་མོ་དང་མཚན་མོ་འདུ་བརྟེན་ཞག་གི་ཉི་མ་བདུན་དུ་བསྒྲུབ་པ་ཡ་བཟློ། །ཧི་ཕྱུར་ན་ལྷུ་ཕྱུག་ཅིག་མ་ཡིན་པར་བཅོ་ལྔ་ཕྲུལ་པ་སྟོ། ཤར་རེ་ངང་ང་བདུད་ཀྱི་རེ་སྦྲུ་རཎམ། དགུལ་ཟླུ་མི་ཤ་དང་། བྱང་སེམས་ཤུ་
ཏུ་གླང་པོ་ཆེའི་ཤ་དང་། དྲི་ཆེན་ལྟོ་རུ་ཧྲི་ཤ་དང་། དྲི་ཆུ་ཤུ་ཀྲུ་བ་ལང་གི་ཤ་དང་། རཀྟ་ཁྲང་དུ་ཧྲི་ཤ་དང་། རྒྱུད་ལ་བརྟེན་ནས་ཡོངས་སུ་སྤྱར་ཏེ་བགོས་པའི་དོན་ནོ། །དེ་ཉིད་ལས་ཀྱི་ཞི་བ་ཞི་ལྷེ་ཤ་ཀྱི་ཤོག་པ་སྐམ་པའི་དབུས་སུ་ལེགས
པར་བ་ཞག་ལ་འབྲུག་སུམ་ཟླུ་ཞིང་འཆད་པར་བསྒྲུབ་པའི་ཐ་དང་འ་ཧོ་ན་ཀྱིས་སྦྲུབ་བོ། ཞག་བདུན་ནས་ཁོག་བ་དེ་ལས་ཧྲས་དེ་རྣམ་སྐྱབ་ཏོ་ཏེ་ཡ་ཡིན་ན་བསེས་ཤི་དར་དམ་རྟགས་སུ་ཐུབ་པ་ཡས་ནི། དེ་ན་ལྷ་བསྐྱུ་ཡུངས་ཀར་གྱི་འབྲས
ལུ་སེ་ཆེ་དང་ཛམ་ཏུ་རི་ལ་ནུ་སྒྲིལ་བར་བྱའོ། དེ་ལས་མཆོག་དང་ཐུན་མོང་གི་དངོས་གྲུབ་ཀྱི་འབྲས་བུ་ཆེན་པོ་རྣ་ཏུ་རྟོགས་པ་བསྐྱེད་པར་འགྱུར་བ་ལས། དགོངས་པ་ནི་རྒྱུ་ལ་རིན་གསུངས་ཏེ། བསྡུས་པའི་རྒྱུད་པ་ཞིན་ཀུན་ཏུ་ནི་སྟོན་པ་
མཛད་དོ། །ཅེས་པའི་དོན་ཏེ། རབ་ཏུ་རྫོགས་པ་ཞེས་པ་ནི་ག་པ་འགྲེལ་པ་རྣན་བསྟན་པའི་འབྱུང་ལས་སོ། འབྲས་བུ་ཆེན་པོ་ནི་ངེས་རྒྱས་རྣམས་ཀྱིས་ཞལ་ས་ཙ་ནང་དུ། སྟོན་པ་འོ་ཞེས་འབྱུང་ངོ་། དོན་ས་བྲལ་གྱི་ཕྲ་ས་བུ་ཆེན་པོ་འབྱུང་
བའི་རྒྱུ་མཚན་གྱིས་གཞན་དུ་སྟོན་པ་ར་བ་ཤད་ཕྱང་འགྱུར་ཅིང་འབྱུང་བ་ལེགས་པར་མང་ནོ་ལ། རྒྱུད་ཀ་ཞིན་དུ་སྟོན་པ་ནི། ངག་པོ་རི་འགྲེལ་པ་དང་། མ་མགོན་མ་རྣམས་ཀྱི་བྱུ་ཆེ་རྒྱུད་གི་ཚ་དུས་ལ་བ་ར་ཆ་དང་དང་། ལ་ཡི་བསྐྱུ་བ་ཐབས་
ཉི་དཔུས་པ་ལ"་འཆད་དགོས་ཤིང་། སྨིན་འབྱུང་ལ་སོགས་པའི་རྒྱུད་སྟོགས་ཞན་ལས་བྱང་གསུངས་མོད་ཀྱི། ཀུན་དུ་སྟོན། ཞེས་པ་ལ་སོགས་པ་ང་དི་དང་འདུ་བའི་ཚིག་རྣམས་ནི་བལ་ཆེ་བ་ནམ་མང་པོ་ཞིག་ཡ་ཡི་པས། རྒྱུད་མ་ངར་བོར

65། ༄༅། །ཕྲན་པ་རམ། ཕལ་ཆེར་དུ་སྨིན་པའི་དོན་ཡིན་ཅིང། ཁྱད་པར་སྙོམ་འཇུག་ལ་སོགས་པ་བཤད་རྒྱུད་རྣམས་ནི་སྟོན་པ་རང་ཉིད་ཀྱིས་མཛད་པའི་འགྲེལ་པ་ཡིན་པས། སྨིན་མ་སྨིན་དེ་དག་གི་ཚ་ནས་མི་འཛོག་གི་རྒྱུད་དུ

སྨམས་སྨིན་བྱེད་གོལ་བས། བདེ་ནི་ཀྱིས་གསང་འདུས་ལ་སོགས་པ་རྒྱ་རྒྱུད་བཞུས་པ་རྣམས་ནང་མ་ཚིག་གི་བཟའ་བ་གསུངས་ཀྱི་ངེ་ཤེལ་བུམ་གསུངས་པ་ལ་དགོངས་པའོ། །གཉིས་པ་ལ། རྣམ་སྲིད་དཀྱིལ་འཁོར་དང༌། བསྐྱེད་པའི་གོ་རིམ

དང༌། རྣམ་པ་ལྔ་ཉིད་རྒྱས་པར་བཤད་པའོ། །དང་པོ་ནི། དེ་ནུལ་འདིར་སོགས་ཏེ། དམ་ཚིག་གི་རྫས་བཤད་པའི་རྗེས་ཐོགས་དེ་ནས་རྒྱུད་ཀྱི་དེར་དབྱིབས་ཀྱི་རྣལ་འབྱོར་བསྐྱེད་རིམ་གྱི་སྒྲུབ་པའི་ཐབས་འབྱུང་བཞིན་འཆད་པ་ནི། ཡིད་ཀྱི

ལྷའི་གདན་པདྨ་ཁྱབ་བསམ་པ་འགྲུབ་བསྟེ། དེ་ཡང་ཁ་དོག་དམར་པོ་ཀུན་ཏུ་ལྡན་ཏེ་འོད་ཟེར་སྣ་ཚོགས་པ་འཕྲོ་བའོ། །པདྨ་འདབ་བརྒྱད་དམར་པོ་ཞེས་བླ་མ་གོང་མ་རྣམས་བཞེད་ལ། བསྒོམ་པའི་ཚེ་པདྨ་འདབ་བཞི་དམར་པོ། བྲི་བའི་ཚེ་ནི་སྣ

ཚོགས་ལ་པདྨ་དང་འབྲ་རྒྱུད་སྟེ། དོན་ཀྱང་དེའི་སྟོགས་ཀྱི་དབང་མ་ཞིན་དམར་པོ་ཡིན་པའི་ཕྱིར་ཁ་དོག་དམར་པོའོ། །ཞེས་ཁ་ཅིག་གོ །དེ་བཞིན་དུ་རྒྱུད་ཀྱི་དངོས་བསྟན་ལྟར་བདག་བསྐྱེད་དང༌། ཕྱི་རོལ་མཆོད་པའི་ཚོགས་ཞལ་ཡས་ཁང་མི

བྱེད་ཅིང་དབང་བསྐུར་བའི་དཀྱིལ་འཁོར་ལ་འཇོག་ལ་བྱེད་པ་ལུགས་གཅིག་ཡིན་ཅིང། བདག་བསྐྱེད་ལ་འང་འབྱུང་བའི་བསྲུང་འཁོར་གཞལ་ཡས་ཁང་དང་ཙ་ཧ་ས་པ་ས་ཁ་ཆེ་དང་པའི་ལུགས་གཉིས་པ་སྟེ། འདི་ལེགས་པར་ཡང་མདོ་ནི་ཆོད

དོན་ཀུན་ཐམས་ཅད་འཐད་པ་ཡོད་དོ། །གཉིས་པ་ནི། ལྷ་མོ་སོགས་ཏེ། དང་པོར་ཕྱོགས་ཀྱི་དབུས་བཞི་དང་ཡང་དག་པར་ལྡན་པའི་བསྐྱེད་ཚོགས་བྱ་སྟེ། དེའི་རྗེས་སུ་སངས་རྒྱལ་མཁའ་འགྲོ་མ་འདི་ཀ་རྣམས་ཀྱིས་ཉེ་བར་འབྱུང

652 ཅིང་བརྒྱན་པའི་ཧེ་རུ་ཀ་བསྐྱེད་པའོ། །ཞེས་པ་སྟེ་ཁྲུས་བསྐུལ་བ་ལས་བཞེངས་པ་བསྟན་ཏོ། ནག་པོ་པ་ཞབས་ནི་ས་ལས་རྒྱས་ནི་ས་ལས་རྒྱ་ས་སྐུ་ཕྱི་མཁའ་འགྲོ་མ་ལྔ་བསྐྱེད་པ་བཞེད་དོ། །ཞེས་གསུངས་ལ། སྔ་དགྲ་གཞན་ལས
ཤི། སངས་རྒྱས་ལྔའི་གཟུགས་ཀྱིས་དབུལ་བ་བརྒྱ་པ་སྟེ། ལྷ་དབང་བསྐུར་བ་བསྟན་པར་བཞེད་དོ། །གསུམ་པ་ནི། བསྐྱེད་པའི་ཡི་རིམ་དང་མ་ཐུན་པ་རང་དང་པོར་ལྷ་མོ་བཞི་ཡི་སྐུ་མདོག་བསྟན་པ་ལ་ནི། ཤར་དུ་བདུག་ས
པའི་རྡོ་རྗེ་མཁའ་འགྲོ་མ་ཡུ་ཀྱལ་ལྟར་སྔོན་པོའི་མདོག་ཅན་དང་། ལྷོ་རུ་བཅུགས་པའི་རིན་ཆེན་མཁའ་འགྲོ་མ་སེར་པོ་ཞི་ལ་བལྟ་ཕྱུ་སྲུང་བའི། །ནུབ་ཏུ་པདྨ་མཁའ་འགྲོ་མ་སྐུ་མདོག་དཀར་པོ་ལ་དམར་བའི་མདངས་འོད་དང་བཅས་པའོ
བྱང་དུ་སྣ་ཚོགས་མཁའ་འགྲོ་མ་སྣང་ཀྱི་འོད་དང་མཐུན་པ་རབ་ལྗང་ལྗུ་ཡིན་ནོ། །འདི་ནི་བསྟུན་པ་ཡི་དང་། ཞེས་ཚན་འབྱུང་བ་ཞི་རྣ་ཡབ་ཡུམ་སྟེ་ཐམས་ཅད་ཀྱི་སྤྱི་མཚན་ཉིད་ནི། སྐུ་ལམ་སྐྱེས་པའི་མི་དབང་བའི་ཕྲེང་
བ་ཞི་ཁྲིགས་པ་དང་། ཕྱག་བཞི་པ་ཞལ་གཅིག་པ། ཞབས་རེ་རེ་ལ་ཕྱུར་གསུམ་གསུམ་ཀྱིས་མཉམ་པ། ཞལ་ཀྱི་ཁ་དོག་ནི་སྐུ་བ་དང་མཐུན་པར་ཞེས་པ་བཞི་ལ་སོ་ཡིན་ནོ། དེ་ཡང་གཞི་ལ་དུས་ར་འབྱུང་གཅིག་པའི་རེ་ཞིག་དང་གཞན་པ་དེར
འགྲོ་ ཞགས་གསུམ་གྱི་རྒྱགས་པ་ཅད་ཡོད་སྟེ། ཇི་སྐད་དུ། གང་ནག་གཅིག་ཡོད་པ་དེ་ཐམས་ཅད་ཀྱང་དོ། ཞེས་གསུངས་སོ། །རྒྱུ་བ་དེ་ཡོངས་སུ་སྤྱོད་པའི་ཕྱིར་ཞལ་ཀྱི་དེ་རྩེ་ངེས་ལ་དོག་བཞི་པའོ། །སེམས་ཀྱི་ཕྱག
མཚན་སོགས་བཤད་པ་ནི། ཤར་ཕྱོགས་ཀྱི་ལྷ་མོ་ནི་ཕྱག་གསུམ་པ། །ཕྱག་ཀ་སོན་ཀྱི་རིམ་པ་ཁ་ཊྭཾ་སྡུང་སྟོང་དང་ལྷུ་རིལ་དང་བཞིན་དང་། དང་པོ་ཅན་ཕྱི་ཕྱུ་ཆོས་ཐམས་ཅད་བདག་མེད་པར་མཚོན་པ། གཡས་ཀྱི་ར

653 ༄༅། །གཡོན་བྱང་ཆུབ་ཀྱི་སེམས་མཚོན་པའི་རྡོ་རྗེ་དང་། འོག་མ་ན་བདེ་བ་ཆེན་པོ་མཚོན་པའི་ཐོད་པ་བསྣམས་པ་བཞེས་མོ། ལྷོ་ཕྱོགས་ཀྱི་ལྷ་མོའི་ཕྱག་གཡས་ཀྱི་དང་པོ་ན་སྐུ་གསུམ་མཚོན་པའི་མདུང་རྩེ་གསུམ་པ་དང་། གཡོན་གྱི་
དང་པོ་ན་དེ་བཞིན་གཤེགས་པའི་ཡོན་ཏན་གྱི་རང་བཞིན་རིན་པོ་ཆེ་དང་། གཡས་འོག་མ་ན་མཁའ་འགྲོ་མ་རྣམས་དབང་དུ་བྱེད་ཅིང་ཉོན་མོངས་པ་ལྷུ་དབང་བྱེད་པའི་མདའ་དང་། གཡོན་འོག་མ་ན་འགྲོ་བ་འདུལ་བ་མཚོན་པའི་ལྕེ་སྤྱང་བསྣམས་པའོ། །
ནུབ་ཕྱོགས་ཀྱི་ལྷ་མོའི་ཕྱག་གཡོན་གྱི་དང་པོ་ན་ཐབས་མཁས་མཚོན་པའི་གཞུ་དང་། གཡས་དང་པོ་ན་བདག་མེད་རྟོགས་པའི་མདའ་དང་། གཡོན་འོག་མ་ན་སེམས་ཅན་གྱི་དོན་ལ་སྣ་ཚོགས་པ་མཛད་པའི་སྣ་ཚོགས་པདྨ་དང་། གཡས་འོག་མ་ན
བདེ་བ་བསྐྱང་བ་རབ་བྱེད་པའི་ཐོད་པ་བསྣམས་པའོ། །བྱང་ཕྱོགས་ཀྱི་ལྷ་མོའི་ཕྱག་གཡས་ཀྱི་དང་པོ་ན་ཤེས་རབ་ཀྱི་རལ་གྲི་དང་། གཡོན་གྱི་དང་པོ་ན་སྙིང་རྗེ་སེམས་ཅན་འཛིན་ཅིང་འཚེ་དཔའི་ཞགས་པ་དང་། གཡས་འོག་མ་ན་རྣམ་པ་ཀུན་གྱི་མཆོག
དང་ལྡན་པའི་སྟོང་པ་ཉིད་ཀྱི་སྒྲ་སྒྲོག་པའི་རྡོ་རྗེ་དྲིལ་བུ་དང་། གཡོན་འོག་མ་ན་བདུད་བཞི་མགོ་བོ་བཅད་པའི་ཐོད་པ་ཁྲག་གང་བསྣམས་པའོ། །པདྨའི་ལྟེ་བ་ལ་ཅི་ཞིག་དགོད་པར་བྱ་ཞེ་ན། དེ་བཞིན་གཤེགས་པ་ཐམས་ཅད་ཀྱི་སྐུ་དང་གསུང་དང་ཐུགས
ཀྱི་རྡོ་རྗེ་ལྔ། རྡོ་རྗེ་གསུམ་དབྱེར་མ་མེད་པའི་ཕྱིར་རྡོ་རྗེ་འཆང་དོ། དེ་ཉིད་རྗེས་ཀར་ཤུར་བ་ནི། པདྨ་རང་བཞིན་པ་དེ་ཉིད་ཉམས་ཀྱི་བློ་བ་རུ་བཞུགས་པ་བསམ་པར་བྱའོ། ཧཱུྃ་ལྟ་བུ་ཞེ་ན། སྐུ་ཡི་རྡོ་རྗེ་ནག་པོ་ཞལ་བཞི་ཕྱོགས་ཀྱི་ཡི་དེ་གཅིག ཕྱག་གཡོན་
ཀྱི་དང་པོ་ཁ་ཊྭཱཾ་ག །གཡས་ཀྱི་དང་པོ་ཐོད་པ་ཉི་དང་། དེ་བཞིན་དུ་གཡོན་འོག་ན་ས་གཞུ་དང་། གཡས་འོག་མ་ས་མདའ་ཉིད་དོ། །དེ་ཡང་ཐོད་པ་ནི་འགྱུར་བ་མེད་པའི་བདེ་བ་དང་། ཁ་ཊྭཱཾ་ག་ནི་རྣམ་པ་ཀུན་གྱི་མཆོག་དང་ལྡན་པའི་སྟོང་པ་ཉིད

ཀྱི་ལྷ་རི་སྐུ་དང་། གཞུ་ཉི་ཐབས་ཀྱི་རྐྱལ་དང་། མ་དབའི་ཡིད་དག་པའི་དོན་རྟོགས་པའི་ཤེས་རབ་བོ། །ལྷ་མོ་སངས་རྒྱས་མཁའ་འགྲོ་མ་ཡང་ཕྱག་མཚན་གཙོ་བོ་དང་མཚུངས་པ་ཡིན་ནོ། །གཙོ་བོ་ཡབ་ཡུམ་ཁ་དོག་མཚུངས་པར་མཛད་པ་དང་། ཞབ
ཀ་ཡས་བསྐུམ་གཡོན་བརྐྱང་བའི་ཕྱེད་དཀྲུངས་སུ་མཛད་པ་དང་། དེ་ཉིད་གོ་བཟློག་པ་དང་། ཡུམ་སྐུ་མདོག་དམར་མོར་མཛད་པ་སོགས་ཀྱི་རྣམ་པའི་ཁྱད་པར་རྣམས་དང་། ཕྱག་ཐམས་རྡོ་རྗེ་འཛིན་པ་གཉིས་སུ་བྱེད་པ་དང་། མདེན་ཐུད་ལྟ་བསྐྱེད་ལོ་ཀྲ
རྒྱུད་སྡེ་གཞན་དང་མ་ཐུན་པའི་བསྐྱེད་ཆོ་ག་མཛད་པ་རྣམས་ནི། སྦྱུང་ཐབས་སོ་སོར་དགོངས་པ་སྟེ། ཐམས་ཅད་མི་རྟུང་བས་ཡིན་མོད། དོན་ཀྱང་ཡན་ཚུན་གཅིག་ཏུ་འགྲོ་བར་ནི་མི་བྱའོ། །གསུམ་པ་ནི། དང་པོ་འཁྱོགས་དང་ཡང་དག་ལྡན།
ཞེས་པ་ནས། སེམས་ཀྱི་རྡོ་ལ་མོ་ཡལ་སྦྱུང་མཐེབ། ཅེས་པ་ར་བ་ར་ཏེ། འདིས་ལྡང་བའི་དོན་དང་། ངེས་པའི་དོན་གྱི་བཀའ་དྲང་བ་གཉིས་སོ། དང་པོ་ནི། དམ་རྫས་ཀྱི་རིལ་བུའི་སྒྲུབ་པ་དང་། ལས་སྦྱོར་དང་། ཕན་ཡོན་གསུམ་བསྟན་པ་ཡིན་ཏེ།
ཀྱི་དི་ཁྲུ་ར་ལྟར། དང་པོའི་སྟུགས་ཨོཾ་ཡིག་སྟེ་དེ་ལ་སོགས་པ་ཡི་གེ་འབྲུ་གསུམ་དང་ཡང་དག་པར་ལྡན་པར་བསྒོམས་ན། དམ་རྫས་དེ་སྐད་ཅིག་དེ་ལ་སྨེ་སྤྲུར་དུ་འབར་བར་འགྱུར་རོ། །ཞེས་པ་ལ་གསང་བ་འདུས་པ་ལས་ཀྱང་། བཀའ་དག་ཆེ
ཤ་ཡི་ཕྲུ་བ་དང་། རྡོ་རྗེ་གསང་བའི་རྫིག་དཔག་ཡོ་སེ། །སྔགས་རྣམས་ཀུན་ལ་ཡ་གཡོ། །བསྒོམས་ཤ་དེ་མ་ཐག་ཏུ་ཡར། །ཅེས་སོ། དེ་ལྟར་རྣལ་འབྱོར་པས་དམ་རྫས་དེ་འཇུ་བའི་ཕྱིར་སྦྱུ་བས། རྡེང་དང་རྡུ་བ་དང་། མེ་སྤུར་བ་རི་ལྟར་
གསུམ་ཕྱིས་རྫས་ཀྱི་དངོས་གྲུབ་དེའི་འཕྲལ་བུ་རབ་ཏུ་སྤྱོར་བའི་ནུས་པ་ཚང་ལྡན་པར་འགྱུར་རོ། །རྣལ་འབྱོར་མ་རྣམས་ཀྱི་དངོས་གྲུབ་ཅི་སྐྱོར་བ་དེ་ལ་བསྟེན་ནས་འཕྲལ་དུ་ཡིད་ཆེས་ཡང་དག་པ་འཇུག་པར་འགྱུར་བའི་རྟགས་མངོན་དུ་འབྱུང་སྟེ

༄༅། །གཏན་ལ་འབེབས་སྨྲ་བ་པོ་ཡིག་ནས་སོ་ཞེས་མཁའ་འགྲོ་མ་ཉམས་ལྡུད་ལ་ཞིང་ཕྲིན་གྱིས་བསྐུལ་བས་པས། སྒྲ་དང་། འོད་དང་། མེ་ཏོག་གི་ཆར་དང་། དྲི་བཟང་པོའི་སྤྲུལ་བ་དང་། བདུད་རྩི་འབབ་པ་དང་། སྐུ་གཟུགས་ལ་བཞེངས་པ་དང་། ལྟས་ཀྱི་ལྷ་རྣམས་ཀྱི་ལུས་སྣང་བར་བྱེད་པ་དང་། ལུང་སྟོན་པ་སོགས་འབྱུང་བའི་དོན་ནོ། །དངོས་གྲུབ་ཀྱི་ལས་ལ་སྦྱར་བ་ནི། དེའི་ཚེ་རྫས་བསྒྲུབ་པ་གྲུབ་ནས། ལྷ་མཆོད་ཕྱིད་དངོས་གྲུབ་བླང་ངོ་། ལས་ལ་སྦྱོར་བ་ནི། ཞི་ལ་ཕྱག་ཁར་བཞུགས་ལྷ་མི་ཐམས་ཅད་ཀྱིས་ནི་མི་མཐོང་བར་འགྱུར་ཞིང་། ཡང་ན་གཟུགས་དུ་མ་རབ་སྦྱར་བར་བྱའོ་སྙམ་པས་ཐེབས་ར་དགྱེས་ལ་ཕྱུགས་ནས། ལུས་ཀྱི་པོ་ཏ་པ་སྟོད་ཕྲག་གཅིག་དུ་ཡང་གཞན་ལ་ཤུ་དབེན་སྟོན་པར་འགྱུར་རོ། །ཕན་ཡོན་ནི། དེ་བཞིན་དུ་རང་ཉིད་རིལ་བུ་དང་བཅས་པས་གཞན་གྱི་མིག་སྣང་དང་། རྐང་མགྱོགས་དང་། གཏེར་ལ་སོགས་པ་དངོས་གྲུབ་རྣམས་འཕྲོག་པར་བྱེད་ལྷ་མ་པའི་ལེ་སེམས་བསྐྱེད་ན་ཐུན་མོང་གི་གྲུབ་པ་ཐོབ་པ་གཞན་རྣམས་ཀུན་ལས་དེ་རྣམས་འཕྲོག་པར་ནུས་པ་དང་། ལྷའི་བུ་མོ་མཆོག་ལ་སྐྱེ་རིག་སྔགས་འཆང་བ་རྣམས་དང་ལྷན་གཅིག་ཏུ་སྤྱོད་པར་བྱེད་དོ། །གཏུར་སླུང་མོ་ཕྱེ་མའི་གྲངས་སེ་དང་དམ་ཚིག་པའི་ས་དང་ཀྱུས་སྤྱུལ་པའི་སྐར་གྲགས་པ་རྣམས་རང་ཉིད་ཀྱི་རྡོ་རྗེའི་གནས་ཏེ། བདེ་བ་ཅན་ལ་སོགས་པ་དགའ་བའི་ཞིང་རྣམས་ལ་ན་བཞུགས་པ་དགའ་ལྡན་ཏུ་སྐྱེ་སྟེ་ཏུ་རའི་འབྲས་བུ་བཞག་པ་བཞིན་ནོ། ཧཱུྃ་རྡོ་རྗེ་ཨོཾ་ཀཱ་ཀི་ལྦུ་དོན་པར་སེམས་སྐུ་མཐོང་བར་འགྱུར་རོ། །དེ་བཞིན་དུ། རྡོ་རྗེའི་རྗེ་བ་དང་། རྡོ་རྗེའི་སྐུ་དང་། རྡོ་རྗེའི་སྐྱེ་དང་། རྡོ་རྗེའི་ལུས་རྣམས་ཀྱིས་སྒྲ་དང་། དྲི་དང་། རོ་དང་། རེག་བྱ་ཆེན་པོ་དགག་སྡུད་བར་འགྱུར་བ་ཡང་ཤུགས་ལས་བསྟན་ཅིང་། དྲུག་པ་ཡིད་ཀྱི་མངོན་པར་ཤེས་པ་བསྟན་པ་ནི། གཏུར་ཕྱེ་མའི་གྲངས་རྡོ་རྗེ་སྐྱེད་ཀྱི་ཞི་རང་དབང་གནས་པའི་སྐུ་གསུང་ཐུགས་ཏེ་སེམས་ཅན་རྣམས་ཀྱི་ལུས་ངག

༡་བ་དེ་ཉིད

656 ཡིད་གསུམ་གྱི་མཚན་ཉིད་དོ།། རྣམ་པ་དང་། བྱེད་པ་དང་། སྤྱོད་པ་ནི་དངོས་པོ་བརྟན་གཡོ་ཐམས་ཅད་ཀུན་གྱི་ངོ་བོ་དང་རྒྱུ་དང་འབྲས་བུ་ནི་བདག་ཉིད་རྣམས་དང་བཅུ་ལ་པ་ཐམས་ཅད་ཤེས་ཤིང་།། དེ་རམ་ཐང་དེ་རྣམས་སེམས་ཀྱི་རོལ་མོ་སྟེ་སེམས་ཀྱི་
ཆོ་འཕྲུལ་ཙམ་ལས་བྱུང་བས་ཡང་དམ་ཕྱིན་ནོ། ཡང་ག་ཅིག་ཏུ་ན། རོལ་མོ་ནི་གར་མཁན་སོགས་རོལ་རྩེད་དེ། བདེན་པར་འཛིན་པ་མེད་ཀྱང་སེམས་ཀྱི་རོལ་རྩེ་དང་ཨཱ་ལྷ་དམོ་སྤྲོ་ཚེ་གསལ་པ་ལྟ་བའི་རྒྱལ་གྱིས་མ་ཕྱིན་ཞེས་སྒྱུར་ཀྱང་རུང་ངོ་། དེ་ལྟ་བུའི་
མཐོང་དུ་ལ་དངས་རྒྱས་དང་། སེམས་ཅན་ཐམས་ཅད་ཀྱང་ཀུན་རྫོབ་ཏུ་སེམས་ཙམ་སྟེ། དེ་ལྟར་ཡང་མཁའ་འགྲོ་མ་རྡོ་རྗེ་གུར་ལས། ནམ་མཁའ་འབྱུང་བ་ཐམས་ཅད་དང་། །ཆོས་རྣམས་ཀུན་ཀྱང་ཧཱུྃ་གཞིར་འགྱུར་ཞིང་། །བདེ་མཆོག་དགའ་པའི་སེམས་
ཉིད་དོ།། མཁའ་འབབ་ཉེན་དགེ་པའི་སེམས་ཉིད་ཀྱང་། །ཕྱུལ་དང་དབང་པོ་འདི་རང་བཞིན་ཅན་ནོ། །སེམས་ལས་ཕྱི་རོལ་བྱུར་མིན་ཡང་། །གཟུགས་སོགས་སོ་སོར་སྣང་བ་རྣམས། །སེམས་ཉིད་དཔོན་སྒྱུར་རར་ཞེ། །ཅེས་དང་། སྤྱོད་པ་མ་ཡིན་པ་འདི་
ཕྱི་རོལ་གྱི་དོན་དུ་སེམས་སྣང་པ་ཇི་ལྟར་སྣང་བར་འགྱུར་པ་ལ་གསལ། དེ་བཞིན་གཤེགས་པ་རྣམས་ཀྱི་གསུངས་པ། །ཐོག་མ་མེད་པའི་སྲིད་རྒྱུད་ནས། །ཕྱི་རོལ་དོན་དུ་བརྟགས་ལ་སྟེ། །ཐམས་ཅད་སེམས་ཀྱི་རྣམ་སྤྲུལ་ཞིང་། །སེམས་ཉིད་ཀུན་ཏུ་སོང་
བའོ།། ཞེས་གསུངས་སོ། རྒྱུ་དང་དེ་ཉིད་དང་འབྲེལ་བ་ལ་ཡང་རིན་ཆེན་ཀ་ཕྱུང་གནས་པ་ཞི་པའི་ཞབས་ཀྱིས་དེ་བཞིན་དུ་བཀྲལ་ཞིང་། འགྲེལ་པ་བཀའ་ནན་གསུམ་གྱི་དགོང་པ་ཡང་དེ་དང་མཐུན་ལ། ཀླུ་ཤེས་ཐབ་འགྲེལ་བ་བཟང་པོའི་དེ་ཁོ་ན་ཉིད་ཀྱི་འགྲེལ་པ་ལྟ་
བུང་། གང་གི་ཕྱིར་བསམས་གསུམ་པོ་འདི་དག་ཐམས་ཅད་སེམས་ཀྱི་རྣམ་པ་རུ་ཡོངས་སུ་ཀྱུར་པ་ཡིན་ཀྱི་ཕྱི་རོལ་ན་ཡོད་པ་མ་ཡིན་ཏེ་བམ་པོའི་བདག་ཉིད་ཅན་རྣམས་ནི་སྣང་བར་མི་རིགས་པའི་ཕྱིར་རོ། །ཞེས་བྱ་བར་དགོངས་ཏེ། དེ་སྐད་དུ། ཀྱེ་རྒྱལ

༄༅། །པའི་སྐྱེས་དག་ཁམས་གསུམ་པོ། །འདི་དག་ནི་སེ་སྣ་ཚོགས། ཞེ་གསུང་སྤྱི་ཕྱིར། ཡོ་ན་བུ་ཡོ་ལ་ཧྲུ་བ་སྦྱོར་བ་མེད་ན། གང་གི་ཧཱུཾ་ཕྱིར་མཚོད་ཅེ་ན། །འདི་ཉིད་མཆོད་པ་ཡིད་ཀྱིས་ནི། །ཅེས་སོགས་གསུངས་ཏེ། སྤྱིར་ཞལ་ཕྱག་ཡུལ་གྱི་རྡོ་རྗེ་སློབ་དཔོན་ལས་ཚོར་གྱི་དགོངས་པ་ཡིན་ལ། ཁྱད་པར་དུ་རྒྱུད་འདི་འགྲེལ་པར་བྱེད་པ་མཚོད་ལྡན་རྣམས་ཀྱི་དགོངས་པར་དམ་སོ། །ཡང་སྤྲ་ཧཱུཾ་བཞིན་པའི། །ཡི་གེ་དང་པོ་ཨོཾ་ཡིག་སོགས་ཀྱིས་གནས་ག་ལྟུམ་བྲི་ནི་ཕྲེས་བརྣབ་འང་ཡིན་ལ། དེ་ལྟར་རྣལ་འབྱོར་ཕྲོར་པས་སྐྱ་ཡིས་ཁྲུ་བཤྱ་སོགས་པའི་ལྷ་ཀླུ་བསྒོམ་པ་དེ་ཐབ་ཡོན་ཡིན་ལ། ཕན་ཡོན་དེ་དག་ཡུམ་བྱུང་བའི་རྒྱ་མཚན་ནི་རྡོ་རྗེ་སྒྲ་པ་འབྱོར་མ་རྣམས་ཀྱི་ཕྲུབ་པའི་སྒྲུབ་དང་དེ་ང་དེ་འཛིན་སྤྲུལ་བར་བྱུང་བས་སོ། སྐྱེ་ཕྲུག་ག་ཅིག་ཧྲུ་སྐྱུ་ང་བར་འགྱུར་བ་ནི། དུས་ག་ཅིག་ལ་གཟུགས་ཡིངས་སྤྱ་བརྡེ་བར་འདོད་པས་སྤྱོད་ཕྲུག་ལ་ཧཱིཾ་གམ། སྤྱང་ལྷ་ཀྱུང་ཀྱི་འཛིག་རྟེན་གྱི་ཁམས་གཅིག་ཏུ་སྤྲུལ་པ་སྤྲུ་ཚོགས་སྟོན་པར་ནུས་པས་སྟེ། །ཨཱི་སྒྲུང་བ་རྣམ་སྐྱེ་དགེ་ཅིག་དང་། ཞེས་གསུངས་པ་དང་ཡང་མ་ཐུབ་པར་འགྱུར་རོ། །སེམས་ཀྱི་རོལ་ཨོ་ཧྲི་ཞམ་ལ་ཕ་ཚམ་གྱིས་ཐྲི་ལྷ་རང་དེ་ཉིད་པར་ཤེས་པར་མ། ཡོད་མཐུ་མས་གསུང་པ་ལྟར་ན། མཁྱེན་པས་སེམས་ཀྱི་རོལ་མོ་བྱུར་ཞེས་པའི་དོན་དུ་སྒྱུར་ནས། སངས་རྒྱས་དང་སེམས་ཅན་ཀུན་གྱི་གནམ་ལུགས་ཤེས་སོང་། འདོད་ནམ་སྔ་བར་ཡང་བྱེད་ལ། འདོད་དན་སྐྱེ་ཕྲུག་གཅིག་ཏུ་ལྷ་ངབ་ཡང་བྱེད་པས་བདག་ཉིད་རོལ་མོ་སྟོན་པ་པོར་འཆར་དོ། །གཉིས་པ་དེས་པའི་དོན་ལ་སྦྱར་ན། རྟོགས་རིམ་པ་སློབ་པའི་དང་པོ་ཉིད་ནས་ དང་པོ་རིགས་སྤྱི། ཡིད་མ་དགའ་པའི་སྐྱེ་དབ་ལས་སྐྱེ་བ་པ་ར་བྱེད་པའི་ལྷ་སྐྱུ་སྐྱེ། །དང་པོ་ཞེས་སྨོས་པ་ནི། བསྐྱེད་རིམ་གྱི་བསྐྱེད་ཚོག་ལ་མི་བལྟས་པར་སེམས་བདེ་སྟོང་དུ་ཤར་བའི་དང་ནས། སྐད་ཅིག་གིས

658 བསྐྱེད་པ་སྟེ། རྣལ་འབྱོར་དེ་དང་ཡང་དག་པར་ལྡན་པས་བསྒོམ་ན་སྐད་ཅིག་དེ་ལ་གསལ་སྣང་མཆེད་ཙ་ཅིང་ཁ་འབར་བར་འགྱུར་རོ། །དེ་ལྟ་བུའི་ལྷ་སྐུ་དེ་ཉིད་དུ་སྔགས་ཀྱི་རྣལ་འབྱོར་གྱིས་བོགས་ཕྱུང་ཞིང་བསྒྲུབ་བསྙེན་ཛས། ཧེ་ཧྲུ་ར་ཤེ་སེམས་ཅན་གྱི་སྐུ་རི
དངོས་གྲུབ་ཀྱི་འབྲས་བུ་རབ་ཏུ་སྐྱེད་པར་འགྱུར་རོ། །དེ་ཉིད་དོན་གསལ་འབྱེད་པར་བྱེད་པའི། རྣལ་འབྱོར་མ་ཡི་རྒྱུད་སྒྲོན་བས། ཞེས་པ་སྟེ། དེ་ཡང་ལས་ཀྱི་ཕྱག་རྒྱའི་རྣལ་འབྱོར་སྤྲོ་ལྡོག་གཉིས་ཀང་བསྒྲུབ་པ་ཡིན་ལ། ཕྱི་ཡུལ་རྣལ་འབྱོར་མ་སྐྱེ་སྟུག
སྐྱེས་དང་ཞིང་སྐྱེས་ཀྱི་འདུ་བསྡུད་པར་ཅན་བསྒྲུབས་ནས་དོན་དེ་ཆེན་པོའི་ཡེ་ཤེས་མཐར་ཕྱིན་པར་བྱེད་དེ། དེའི་རྟགས་སུ་ལྷ་སྣང་བའི་རྒྱུ་པ་ལ་སོགས་པ་འཕྲུལ་དུ་ཡི་དངོས་ཀྱི་རྟགས་མང་པོ་ཡང་དག་པར་འབྱུང་སྟེ། སྦྱོར་ལམ་རྫོགས་སོ།
དེའི་རྗེས་ཐོབ་ཀྱི་ལྷ་དང་སེམས་ཅན་ཀྱི་སྐུ་འགྲུབ་པ་ནི། ཡམས་ཀ་ལྕུམ་གྱི་མིག་ཐམས་ཅད་ཀྱི་ལམ་ནི་མི་འབྱེད་སྟེ། ཇི་སྐད་དུ། ཚངས་པ་དག་པོ་ལ་སོགས་ལྷས། །ཆོ་ཡང་ཤར་ཕྱོགས་ལ་མི་འགྱུར་རོ། །ཅེས་པ་ལྟར། རྗེས་ཐོབ་ཀྱི་སྤྱོད་ལམ
ནི། སྤྱོད་སྤྲུག་གཅིག་ཏུ་སྤྱད་པར་འགྱུར། །ཅེས་པ་ལ་སྤྱོད་ཕྲུག་ནི་མི་ཚོད་པ་ཙམ་སྟེ། ཙ་བའི་ཡེ་ཤེས་ཀྱི་སྐུ་ལས་ཡེ་ཤེས་ཀྱི་སྐུ་དཔག་ཏུ་མེད་པ་སྤྲོ་བའོ། །དེ་ལྟར་ཡང་དཔལ་གསང་བ་འདུས་པ་ལས། ལུས་དང་ངག་སེམས་རྡོ་རྗེ
ལ། །རྡོ་རྗེ་འཛམ་པ་རབ་ཏུ་བསྒོམ། །ལུས་དང་ངག་སེམས་ལ་སྦྱར་བས། །རྡོ་རྗེ་འཛམ་པ་འགྲུབ་པར་འགྱུར། །ཅེས་དང་རྡོ་རྗེའི་སྐུ་མ་ཁྲིག་སྦྱང་ཞེས་པས་འཇོམ་པ་སྟེ། ཙ་བའི་སྐུ་གཅིག་སྤྲུལ་པ་ནས། སྤྲུལ་ལ་མ་སེམས་ཅན་ཀྱི་ཁམས་ལ་སྤྱོད་པས
ཐམས་ཅད་ཀྱང་སྐྱུ་ཁ་སྤྱང་ཐུགས་རྡོ་རྗེ་རྗེ་སྒྲུབ་པ་ཡིན་ནོ། །དེ་དག་ཀྱང་བསྐྱེད་པས་མཐར་ཕྱིན་པ་ལས་རྫུ་འཕྲུལ་གྱི་སྐུར་གྲུབ་པར་འགྱུར་ཏེ། དེའི་ཡོན་ཏན་ནི། སྤྲུལ་པ་ཀུན་ལས་འཕྲོག་པ་སྟེ། སྒྲུབ་བ་འཇིག་རྟེན་པ་མཐའ་དག་གི་ཞིལ

༄༅། །ཁྲིམས་ཀ་ཇོ་བོ་པ་དང་། ལྷ་རི་བྱ་མོ་མི་ཆོག་སྟེ་ས་ཕུ་ལ་གནས་པའི་རྗེ་རྗེ་ཡོ་ཀ་མོ་ནུ་མཁར་གྱི་ཆུ་བཟོད་རྫས་ཅན་ལ་སྦྱོར་ལ་ཕྱེད་པ་ཞེས། ཡང་ན་བྲག་ཀ་ནམ་མཁའ་སྒྲོན་ཕྱེ་དང་། ཚེ་སྨོན་ལམ་གྱི་སྨྲེ་དཔྱོད་པ་སྐྱེས་ལ། དེ་སྐད་དུ་ཤ་རྒྱུ་རྣམས་
ཆུ་ས་བསྟུར་ཡི་གེ་རྒྱ་དེ་ཞེ་ཅེད་དང་། །རིག་པར་རྗེའི་བའི་རྗེ་ཡིས་ས་མ། ། །ལྷ་ཡི་བུ་མོ་ཡ་རྗེ་སྤྲུལ་ནམ། །ཨ་དང་ལྷ་མོ་ཤ་རི་ཀ་ཏུ། །གནས་པ་དང་དེ་ལྷ་མི་ནམ། །འདི་དང་དེ་ཡི་རིག་པ་ཡ་ཅིག །དང་གི་ནི་ས་ལ་མཁའ་རྗེ་ཡི། །ཕྱག་ས་ཀྱི་ཞིག་ས་པའི་
ར་ལ་སྤྱོར་བ་ས། །ཟླ་བ་སྒྲོར་པ་ཡི་ས་བཀུག་རྣམ་སྐྱབ། །ཉེ་བར་དགོས་པ་རྒྱས་པ་ཀུན། །མ་ལྷ་ངལ་བ་རང་ཉེ་ལ་ཡི་སམ་སྤོར། །ཆ་དང་ནད་ལ་ས་རྣམ་པར་གྲོལ། །གཞི་ལ་མེད་རྣམ་ཀ་སུམ་སྤྱིར་པ་མེད། །ཅེས་གསུང་ངས་སོ། །ཆ་བྱ་དང་འཇིག་སུམ་སྟེང་ལ་
པ་དང་ སྡོ་གསུམ་གྱི་ཞུ་མཆོག་བ་ཤ་དཔལ་ལ་དེ་ཡ་བཟླ་ཀ་བོ་ར་མཐུ་དང་། །གཏན་ལ་ཕྱི་སྤྱོད་ནས་གསལ་ནི་མཆོད་པ་ཆ་མ་སྟེ། ས་ངས་རྒྱས་ཀྱི་ཚིག་ཞལ་དུ་མེད་པ་དག་མཆོད་པ་ཡིན་ལ། །རྗེ་རྗེ་རིག་ནས་བརྟགས་པ་ཞེས་པ་སྟོང་པ་ཉིད་ཀྱི་དོན་ལ་
མཉམ་པར་གཞག་པ་ཡིན་ཟེར་བ་མ་དང་དེ། །གཏན་ལ་རྗེ་སྟོང་ཞེ་དགོས། །ཞེས་བྱ་བ་ལ་སོགས་པའི། ལང་ས་རྒྱལ་རྣམ་སྟོང་ཀྱི་སྐུ་གསུང་ཐུགས་ཀྱི་དཀྱིལ་འཁོར་ཐམས་ཅད་རང་གི་སེམས་ཀྱི་རང་བཞིན་དུ་མཐོང་ནས་སྐྱེ་མཆེད་ཐམས་ཅད་སྟོང་པའི་ངང་དུ་
བ་ཡོད་ཏུ་ཕྱུར་མཐོང་ནི། །བཞི་པ་ནི། ཡི་གེ་བཀོད་བཟླས་སྦྱོར་བ་ཡི། །ཞེ་ལ་ར་ནས། ཡི་གེ་གསུམ་མཐའ་ཞེས་ལྷ་སྐུ། ཅེས་པ་བྱ་བ་ཡིན་ལ། འདིར་ནི་ཀ་ཡ་ལ་སྐྱེ་ཆུ་ལ་གཞུང་དང་། ཚོགས་ཀྱི་འཁོར་ལོ་དང་། དཔལ་ས་བ་དང་ཆོ་དང་གདོང་མཐུན་
གྱི་ལ་བཟླས་པ་རྣམས་སུ་ཐུན་མོང་དུ་བསྟན་པ་ཡིན་ནོ། འདི་ལ་སྒྲུབ་ཆེ་དང་། ཉི་ང་ཏེ་འཛིན་དང་། སྔགས་དང་ཕྱག་རྒྱ་ཅི་ཡང་རུང་ཞེ། དེ་ཡང་ཡི་གེ་འབྲུ་གསུམ་ག་བཟླ་བ་དེ་སྦྱོར་བ་ཡིན་ནོ། སྣམ་པ་ཁོ་ན་རྣམས་ཀྱི་མཐར་ཀ་སྣང་། སྒོམ་དང་

ཞུ། སྦྱོར།

660 ་སྔོན་མས་ནུ་མ་པ་ཨོཾ་ཧྲཱི་ཧྲཱིཾ་མ་པར་གནས་པ་སྦྱོ་མོ་རྡོ་རྗེ་ཁ་མ་ཚོ་ཚེ་བྱེད་ཨ་ཡི་ཀ་ཡིས་རྒྱན་པ། སྙིང་དང་ཀླུ་བུ་དཀྱིལ་ཁ་ནམ་ཁའི་ཧཱུཾ་རྡོ་རྗེ་སྒྲུབ་གིས་མཚན་པ་སྟེ། འབྲུ་གསུམ་པ་ཡི་སྙིང་པོ་ནི་གཏུམ་མོ་སྒྲོག་པ་ནི་ཧཱུཾ་ཡང་དག་གནས་པ་ཞེས་པ། ཕྱུང་བ་བས་འཇིག་རྟེན་ཤེལ་གྱི་ཁ་ཀླུ་རྣམས་
རྫས་བ་ཉ་ཕོ་ཀྱི་མཚན་པ། ཀླུ་བ་ལ་ཕྱུར་མཚན་པ། རྡོ་རྗེ་སྒྲུབ་གི་མཚན་པ་དམ་ས་བ་རྒྱ་གར་པ་ཡང་ཁྲུས་ལ། ཞང་ཟུར་ཀླུ་དགོན་བ་རྡོ་གཏོར་ངེ་རྫོང་། ཡི་གེ་འབྲུ་གསུམ་གྱི་རྣམ་པ་ནི་སྦྱོར་བ་སྣ་ཚོགས་ཀྱི་རྡོ་རྗེ་དང་། ཧཱུཾ་སྙིང་ཁ་ཡི་གེ། དམ་ཚིག་ནི
སྐུར་བཞག་འདི། རྡོ་རྗེ་རྒྱུ་སྟོན་རྒྱུད་ཀྱི་ནང་གི་ཡིག་ནི་བསྐྱེད་པ་ནི་ཚངས་དང་ཡང་དག་པར་ལྡན་པ་ལྷུན་སྟེ། ཞི་ལྷ་མེ་ར་བཟང་བ་ཞུ་བའི། ཞི་ཡེ་ཀྱང་རྡོ་རྗེའི་ཚུལ་ཡུལ་དགོས་ཡུལ་ཏེ་མི་དེ་བའི་དོན་ནོ། སྔགས་བསྒྲུབ་པ་ཟླ་ཡི་གེ་སྙིང་ཚང་འགྲུང་ཀྱིས་
ཨ་ལྡན་པ་སྐྱེད་ཞི་ལ་པ་མཐོ་ཡི་དང་མ་པོ་མ་ར་ཐིག་ལེ་སཔ་རྒྱན་པ་ར་བ་ཅན་པ་ནི་རྒྱུ་སྒྲ། དེ་ནི་བཏགས་ཀྱི་མཐར་ཡང་དག་པར་སྦྱོར་བར་བསྒྲུབ་ལ། སྔགས་ཀྱི་ངེ་ཀྱི་ཀུན་ཏུ་རྡོ་རྗེ་བར་གྱི་སྐྱེ། སྔགས་རྗེ་འདི་ཡིན་ཏེ། འདི་ཉིད་ཀྱིས་རང་བ་ཉེར་བ་ཏགས
ཞེས་ལ་བྱུང་ངོ། །གསང་བ་དང་ནི་བརྟགས་པ་ཅེས་པ་འི་སྐད་དོད། ཀ་རུ་ཎ་སྟ་སྒྲུ་ཅེས་པ་འོ། །བཟང་པོའི་ཏེ་མཚོན་ཀ་ཏུ་ལ་འཁྱིལ་ད། རྒྱལ་པོ་ཏེ་རྣམ་ཀུན་ཏུ་སྤྱོད་པ་ཡི། ཞལ་པ་ཅི། ང་དང་ཡ་ཞུར་ན། དཔལ་ལྡན་ཀུ་ཀཱ་ལ་ཡ་ཏྲེས་ཀུན་དང་ལྡན་པ་དུ
སྦྱོར་བའི་སྒྲ་ཙན་ཏེ་སྐད་དུ་ན། གཞི་ནི་ཡིད་ལ་ལུས་ཀྱི་རྒྱལ་བ་དང་ལྡན་པའོ། །དེས་པ་ནི་དོན་བསྡུ་ར་བ། རྣལ་འབྱོར་མ་ཞི་བདག་མེད་པ་སྟེ། ཀུན་ཏུ་ཚེས་པ་ནི་སྒྲ་ཡི་ཚིམ་ན་ནས་ཅ་དེ། །དེ་སྐད་ཚིག་ཞབས་ཅན་འདིར་ནི་དབང་ལྡན་ལ་འཁྱེར
གོ་མཉམ་པ་མས་བ་ཟ་འབའི་མེ་ཚིག་སྒྲུབ་པ་འདི་དོན་ནོ། །སྔར་བཤད་པའི་སྦྱོར་གསུམ་ཏེ་ཡང་དང་དཔའ་བའི་སྦྱོར་ས། ཨོཾ་དང་ཡང་དག་པར་ལྡན་པ་རྒྱུད་ང་གོས་ལ། གལ་ཏེ་སྒྲུབ་པ་པོ་རྣལ་འབྱོར་ཚོར་ཅན་རྣམ་ས་ཀྱིས་དངོས་གྲུབ་ཐོབ་པ་ར་འདོད་ན། ཁམས

༄༅། །ཕྱིན་ཕྱིས་བསྟོད་ཀྱང་དང་དུང་དམ་རྫོང་ཀྱི་རི་ལ་བསྟུ་ནི་ཏྲ་ད་དུ་ངན་སྐྱེ། སྔགས་དེ་ཉིད་དམ་ཚིག་བདུན་དུ་ཚུམ་རྟོག་པར་བསྒྲུབ་ལ་ཏེ། རྣལ་འབྱོར་པས་ཉིན་རེ་སྐྱབ་ལྟེ་སོགས་སྒྲུབ་པར་བཟླ་བར་བྱའོ། ཡི་གེ་ཏྲ་མ་ནི། ཨ་ཀ་ཉིས་དང་
ཚིག་བརྒྱ་པ་ཡི་ནི་ཡིད་རྣམ་ཆ་དང་ཐུབ་པ་ཡི་ཕྱག་སྔ། དེ་ཉིད་ཕྱི་གཙོ་ཞིང་ཐར་ལམ། ཕྱི་དཔོ་དམ་ཚིག་ཐར་སྒྲུབ་ཀྱང་ཞེ་ལྡན་སྔ། ཡི་གེ་དེ་ཉིད་ཀྱང་དགོ་དགས་བརྒྱུད་གས་ལ་བསྟན་དགོས་སོ། །དེ་ཡང་ཨོཾ་ཧྲཱིཿཙཎ་ད་ར། ཛཱུ་ཝ་ར་པ་ད་ར། ཧཱུྃ་སམ་ར་སྟམ་བྷ་ས་
ཨོཾ་ཕུ་ཛཱ་སྭཱ་ཧཱ་ཨ་ཡུ་ཥ་ཛྙཱ་ནཱ་ཧཱུྃ། ཙེས་པ་ར་བཅུ་ར་པ། ཡང་ཞེ་གསུམ་ནི། ཞེས་པ་ཟབ་ཐབ་ལེགས་པ་ལ། ཨོཾ་ཨཱཿ་ཧཱུྃ་ཀུ་རུ་སྭཱ་ཧཱ་ཧཱུྃ། ཞེས་པ་དང་ཡིད་དཔག་ཡིད་མ་རྟོགས། ཀུ་པ་ནི། བརྒྱུད་པ་ཞིབ་མ་རྟོགས་པ་ཐམས་ལ། ཙེས་པ་སྟེ་
དེ་ལྟ་སྒྲུབ་པ་དུ་ནས་བརྒྱ། ཙེས་པ་འི་བར་ཏེ། དེ་ཡང་སྟེ་ཚན་པ་རྒྱུད་པའི་ཐམས་ཅད་གསང་བ་གནས་པའི་སྒྲིབ་གསུང་དང་ཐུགས་ལ་ཡང་དག་པར་ལྡན་པ་བཅུ་ཡི་གེ་གསང་བ་འདི་དེ་ཡི་གེ་འཆི་དུ་སྤྱད་པའི་གནས་སོ། ཡི་གེ་ཡི་ཚིག་
རྟེན་གསང་བ་ནས་ཡིན་པ་འམ། ཡི་གེ་ནི་འགྱུར་མེད་དུ་བསྒྱུར་ནས། འགྱུར་བ་མེད་པ་མཚོན་པ་ཡི་གེ་ནས་སོ། འགྱུར་བ་ཡི་གེ་ས་པར་བྱེད་པ་འདི་ནས་སེམས་འགྱུར་མེད་སྐྱེད་ཉིད་ཀྱི་སེམས་མཚོན་པ་དེ་ཡིན་ནོ། ཡི་གེ་དང་པོ་ཨོཾ་ཀྱི་སྒྲ་ར་བ་ལས་
བྱུང་བ་ནི་ཉུང་ཟད་ཙམ་པ། སེམས་རང་གི་ངང་སོར་བཞག་ཞེས་བྱ་བ་ཡང་དག་པར་རྒྱུན་ལ་སྦྱོར་བ། ཙ་ཀྲ་འི་བཞད་དང་ཡང་དག་སྦྱར། ཞེས་བྱ་བའི། མཐར་དཔལ་ཨོཾ་ཡང་དག་སྦྱང་། ཞེས་བྱ་བ་དེ་ནང་གི་སྤྱོ། ཐེ་ཙོམ་སྤྲོས་མཐར་མ་སྐྱེ་བོར་
ལ་ཡིག་པ་དང་གོ་བར་བསྒྱུར་བའོ། །དེ་བཞིན་དུ་སེམས་ལ་བ་རིག་ལ་ཕྱི་ལ་བ་ནང་ཕྱི་འདི་ཟེར་གྱིས། སེམས་རང་གི་ལུས་རང་ཏུ་བབ་དང་བར་བྱ་བ་སྟེ། སྒྲ་བོ་ཨོཾ་དཀར་པོ། སྣ་ཁ་ཁར་རྒྱུ་སྤྲོ་བ་པོ། སྙིང་ཁར་ལྷ་ལེ་པོ། གསང་བ་ར་ཧཱུྃ་དམར་པོ།

662 བརྒྱ་གཅིག་ལ་ཡང་ཕྱུང་ཁྱད་ཉམས་ནས་དེ་བཞིན་ཞེན་པ་ལེགས་པར་ཕྱོགས་སྐྱེད་ཅིང་ཉིད་ཅན་རིགས་ལ་སྦྱོར་ཏེ་ཕྱེ་བ་ཕྲ་རབ་སྟོབས་སྣོད་ནོ། །བྱང་ཆུབ་ཀྱི་སེམས་ལ་ནི་རྒྱུ་ར་པའི་དོན་དུ་བཞི་བསྡུ་རྟེ་ཨཱ་ཧྲཱུྃ་ཏྲ། ཤ་ག་ར་ཚ་ཀྱི་ཡི་གེ་ལ་ངག་ག་པ་རྣམ་པར་བསྒོམ་པའང་ང་
རྫོགས་པ་ཉིད་ཡུར་ཏེ། རྒྱུ་དང་མ་ཧཱ་དེ་རྡོར་ཉིད་ཀྱི་བྱང་ཆུབ་ཀྱི་སེམས་ལ་ཚིག་བའི་ཐབས་སྣ་མ་པར་དག་པ་བསྒོམ་སྟེ། པདྨ་ར་ཧཱུ་རྒྱུ་ས་པ་རྒྱུ། ཅེས་བྱ་བ་ནི། རྡོ་རྗེ་ཕྱག་རྒྱ་ས་པའི་སྤྲུལ་བ་ལ་ག་ས་ག་ཡ་ཅེ་རྡོ་རབ་ཏུ་རྒྱས་པར་སྤྲེད་པའི་ ཡ་ཡོ་ཅིག
ཧུཾ། ཀ་ར་ཧེ་སྟོན་ཏུ་འཁོར་བས་ཐབས་ཤེས་སྙོམས་པར་འཇུག་པའི་དོན་ནོ། མཁའ་ནི་མཐོང་ཉིད་མ་ཆགས་ལ། རྡོ་རྗེ་ནི་རིག་པའི་ཡེ་ཤེས། མཉམ་པར་སྦྱོར་བ་ནི་རང་བྱུང་དེ་ལྷ་འཇུག་པའི་དོན་ནོ། རྣམ་པར་མི་རྟོག་པའི་ཡེ་ཤེས་དང་སྒྲུ་འདེབས་པའོ།
ཐིག་ལེ་ཐང་ཀར་གསུམ་ཐབས་མཚན་ད་དུ་ལ་ཆེའོ། །ཞེས་ཡང་རྒྱ་ད་རྣ་ཧཱུྃ་རྣམ་ཞལ་ཕྱག་ཡུལ་ད་མ་རྣམ་ལ་ཧཱུྃ་རྡོ་རྗེ་ཅེས་པ་སྐྱབ་པ་ཡི་རྡེ་རྒྱུ་བ་ཤིང་ནས། སྨྲ་བ་པོ་དང་ལ་བསྒྲུབ་པ་དོན་ཡང་དེ་ལྷ་ར་བ་ཤད་པའི་སྒྲ་ཀུན་ཤེས་པར་སྒོམ་པར་
བྱའོ། ཅེས་པ་འདི་དོན་རྡོ་རྗེ་འཛིན་ཅིང་། གཅིག་ཏུ་རྡོ་རྗེ་ཆ་ནི། དཀྱིལ་འཁོར་ལ་ར་ཀྱི་ལྷ་ཚོགས་ལ་རྡོ་རྗེ་ཕྱག་རྣམས་ཀྱི་དེ་ལ་བྱབ་ཞི་ཁ་པར་འདུད། དཔལ་ཞེས་པ་ནི། རྡོ་རྗེ་ཉིད་དང་། གོ་དུས་བསྐལ་པའི་རྒྱུན་ན་ཐམས་ཅད་ཤེས་པ་ལ་རྟོལ
ཆགས་ཀྱི་སྐྱོར་བ་ལ་ཐོབ་པར་བྱའོ། ཞེས་པ་དེ་ནི་ཡང་ཤབ་དང་རང་བཞིན་ཏུ་ཡོད་ལ་ནི། དེ་ཕྱིན་ཆད་དེ་ཡང་དག་པ་ཞིན། སྐྱེ་ཉིད་སྒྲ་ད་རྒྱ་སྐྱེ་བ་ཅེས་དེ། དེ་སྐྱད་དུ་ཡང་། སྒྲ་ཉིད་སྐྱེ་ཧཱུྃ་བྱ་རྒྱ་མེད་པ་ར། །ཁང་ཏུ་ཟེ་མ་ཉི་ར་བབ་སྐྱེ
པ། །འདི་ནི་པདྨ་རྒྱ་མཚོ་ས་དང་ནི། །དགེ་འདུན་གྱི་ཡང་བསྟན་པ་ཡིན། །ཅེས་གསུངས་སོ། ཆོས་དབྱིངས་ལ་རང་བཞིན་གྱིས་བསྒྲུབ་པ་ཅན། །བདག་ཏུ་འཛིན་པ་དེ་ལ་ནི་ཡལ། །ཐབས་དང་ཤེས་རབ་ཟུང་བྱུང་ནས། །དེ་ལ་ནི

663 །སངས་རྒྱས་བསྟན་ལ་གནས། །ཅེས་གསུངས་པས། སེམས་ཅན་དཔའ་བོ་རོལ་པ་ཡས་སྐྱིལ་བ་པ་རྩུག་ས་སྐྱེ་ང་པ་རྟེ་བའི་ངང་ང་ཚོ་ཡེ་ཙ་ན་སྒྲོ་སྒྲིད་རྫོགས་ཆེ། ཆོས་ཐམས་ཅད་ང་བདག་གཞི་སྣང་འདི་རང་བཞིན་དུ་ཞེ་བཞི། །ཐིག་ལ་མཐར་
དག་གི་སྣང་བ་པོ་ཡིན་ཅིང་། །ཡེ་གྲོལ་མེད་པའི་ཐེག་པ་ཆེན་པོ་སྙིང་རྗེ་ཡང་དག་པ་ཆེན་པོ་དང་། སྟོང་པ་ཉིད་དེ་ཡང་དག་ཀྱི་ལས་ཁོར་གྱི་འཁོར་ལོ་རྒྱ་ཆེ་བ་ཞེས་ཤེས་པར་དགོས་སོ། དེ་གཉིས་ཟུང་དུ་འཇུག་པ་ནི་དེ་ཉིད་ཀྱི་ལམ
བྱང་ཆུབ་ཀྱི་སེམས་ལ་ཞེས་བརྗོད་དོ། རང་བཞིན་བྱང་ཆུབ་ཀྱི་སེམས་ཡིན་པའི་ཕྱིར་བྱ་བྲལ་བྱང་ཆུབ་ཀྱི་སེམས་བསྒོམས་པས། ཡིན་ལུགས་བྱང་ཆུབ་ཀྱི་སེམས་རྡོ་རྗེ་རྒྱལ་པོ། དེ་སྐད་དུ། བྱང་ཆུབ་སེམས་ཀྱི་འགྲེལ་པ་ལས་ཀྱང་། དེ
ཉིད་ལ་ནི་རྒྱལ་བ་ཡི། །ཤེས་རབ་མཆོག །རྡོ་རྗེ་སེམས་དཔའི་རང་བཞིན་ནོ། །ཆོས་དང་བ་དང་སྤྱོད་ཡུལ་ལ་ཡིན། །ཞེས་གསུངས་སོ། དེ་ལྟར་བདག་མེད་པ་སྟོང་པ་ཉིད་ཡིན་ན། དེ་ཉིད་ན། སྨྲས་པ། དཔལ་ཡབ་སྦྱོར་རྡོ་རྗེ་གཡོ་ལས། ཡང
འདི་ལྟར་སྟོང་པ་ཉིད་དག་ར་ཞེན། །ཆོས་དང་གང་ཟག་གཉིས་ཀ་དངོས་པོ་མེད་པ་སྟོང་པ་ཉིད་དོ། །དེའི་ཕྱིར་དེ་ལས་བྱུང་བ་དམ་པའི་དངོས་པོ་ནི་དེ་དང་འགྲོ་བ་ཉིད་དང་། ཡེ་ཤེས་ཀྱི་ཆོས་དང་། གང་ཟག་དངོས་པོ་མེད་པ་སྟོང་པ་ཉིད་དོ་ལས
བྱུང་བ་དམ་པའི་དངོས་པོའོ། །ཅེས་གསུངས་པས་སྔར་རྡོ་སྣ་དབྱེ་ད་པ་ནི་ཡེ་ཤེས་སྟོང་པ་ཉིད་གཟུང་འཛིན་སྤངས་པ་རི་མཚན་ཉིད་ཅན་ནོ། །རྫོགས་པ་ནི། དོན་ས་འདིར་ཞེས་པ་ནས། རྡོ་རྗེ་སེམས་དཔའ་ཡང་དག་བསྒྲུབ། །ཞེས་པའི
བར་ཏེ། འདི་སྐྱེ་དྲིལ་བསྡུས་ནི་དེ་ཉིད་ལ་སྦྱར་བ་དང་། ནང་རྫོགས་རིམ་ལ་སྦྱར་བ། །གསང་བ་སྤྱོད་པ་ལ་སྦྱར་བ། དེ་ཡིན་ཉིད་དེ་ཉིད་ཐམས་ཅད་ཁྱབ་སྦྱར་བ་སྦྱེ་བཞིན་ལས། དང་པོ་ནི། རྗེས་ཆགས་བཞད་པ་རི་རྗེས་དེ་སྐད་དོ་དེ་དཔལ་རྡོ་རྗེ་ཞལ་འཁྱུར

664 ས་བཞི་པོ་རྣམས་ཀྱི་དགོངས་པ་སྟེ་རབ་ཏུ་གསང་བ་ངའི་རྫོགས་ཆེན་པ་ལ་རྡོ་རྗེའི་གླུ་སྟེ། དེས་ག་ཉོ་བོ་སྤྲུལ་བའི་སྐྱེ་དཔལ་ཅན་རང་གྲོལ་བའི་ཚུལ་གྱིས་བཞེངས་པས་སྐྱེད་ཕྱག་འཚལ། །རྗེས་ཆགས་ཀྱི་བདག་ཉིད་སྐྱེད་པ་སྟེ། དེ་ལྟ་བུ་ཡི་ནི་རྟག་སྤྲུལ་བ་པར།
ཀྱེད་པའི་ཐབས་གྲུར་གྱུར་པ། ཨེ་མ་སོག་གསེ། རྗེས་སུ་ཆགས་པས་རྡོ་ཡར་ཞལ་བའི་དོན་གསུ། སྒྲ་ཐིག་ལེ་ཉིད་པའི་གོ་ལྷུ། འཁྲུལ་པ་ལ་ཡང་ཞེས་བྱ་བ་ནི་རང་ཡེ་ཤེས་སུ་ཧུཾ་བཞི་ལ་གོལ་བས་པའོ། ཨ་ལ་ལ་ལ་ལ་ཞེས་སྟེ་
བཞི་རིམ་དུ་བསྒྲུ་པའི་ཚིག་གོ། །དེ་ལྟར་འགྲོ་ལ་ཁྱོད་ནས་གྲུ་ལྡན་པ་ཙམ་གྱིས་རྡོ་རྗེ་རྡོ་རྗེ་ཐབས་ཆེན་པོ་ཐིག་ལེའི་དམ་པ་མཐས་བཞེངས་ནི། ཨེ་རྗེ་མཁའ་འགྲོ་མ་དྲུ་མ་ཀྱི་ག་ཙོ་བོ་ལ་གསོལ་བ་འཚམ། །བཛྲ་ཧྲཱིཿ་སྒྲ་བ་ང་འཁྲུལ་བའི་
ཚིག་སྒྲུབ་པ་ཙམ་གྱིས་རྡོ་རྗེ་རྡོ་རྗེ་ཆེན་པོ་སྐྱེ་བོ་རྣམས་དང་རྗེས་ཆགས་ཀྱི་ལོ་བའི་ཡར་ན་རྡོ་དང་། དེ་ལྟར་དུ་གྲུ་བ་ནི་རྡོ་རྗེ་སེམས་དང་བ་དང་ཡང་དག་པ་རབ་སྒྲུབ་པའོ། །བཛྲ་རྣ་ཀྱི་ཨ་ཙ་དང་འཕེལ་བའི་ཚིག། གང་རྡུལ་མེད་པའི་རྗེས་ཆགས།
ཨེ་མ་ཧོ་སྣང་། །[illegible] གཞི་ཡ་ནི་རྡོ་རྗེ་མཁའ་འགྲོ་མ་ཡི་ཚིག་དུ་སུ་ཧྲི། དེ་རྣམས་ཀྱི་རྒྱུ་དང་བྲ་མར་ཐིམ་པའི་སྒྲུ་ཡི་གླུའོ། དེ་ལ་རྟགས་ལྟ་དང་ཡོན་ཏན་པ་རྒྱུད་དུ་བྱུང་བཞི། ཕྱི་དང་ཤེན་ཏུ་སྤྲུལ་པ་སྟེ། དེ་ལ་རྟགས་ལྔ་ནི་འབྱུང་བ་ནི
རྒྱུད་ལྟར་མ་བ་བཞིན་དུ་ཐིམ་པ་ལས། སྣང་བ་སྐྱ་དང་། དུ་བ་དང་། མེ་ཁྱེར་སྒྲོན་དང་། མར་མེ་དང་། ནམ་མཁའ་ལྟ་བུའོ། རྟགས་སྣང་དམ་རྟགས་ཅ་ནི་ཤེས་པ་བ་ཏན་ག་ཡོད་ཚོད་ཀྱི་དབང་། །རྒྱུད་ལས་དེ་དགོངས་པས་རྟགས་དང་རྟགས།
ཅན་གཅིག་ཀར་ཡོད་པས་ཐབ་ཟུར་དུ་བ་བསྐྱེད་སྟེ། གཅིག་ཀ་རགལ་མེ་དང་སྦྲུལ། །རྒྱུད་འདི་ཉིད་ཀྱི་དགོངས་པ་ལ་རྟགས་ཅན་ཅིག་ཚིག་བཅིབ་རང་གླ་མ་རྣམས་བཞིན་དེ། ཡོན་ཏན་བརྒྱད་ནི། ས་སྟེ་ཡོན་ཏན་སྤྲོ་བས་ཆེ་བ་དང་། །རྒྱུ་ནི་ཡོན

༄༅། །ཕན་དཀྲིབས་མ་རྫོགས་ཤིང་ཉམས་པ་བདེ་བ་དང་། ཚེའི་ཡོན་ཏན་དྲུང་དང་དཀའ་ཐོག་གཞན་གྱི་བརྗིད་ཆེ་བ་དང་། རྒྱུ་དགེ་ཡོན་ཏན་ཡང་དཔེར་ཤུགས་མི་འགྲོགས་པ་དང་། ཉེས་མའི་ཡོན་ཏན་ཅི་རིགས་པ་དེ་ལྟ་བ་བྱེད་པ་དང་། ལྷ་བའི་ཡོན་ཏན་རང་དུ་དངགས་པ་ཞིག་ལུས་དང་། ནམ་མཁའི་ཡོན་ཏན་མི་ཐུ་ངབ་དང་། རྣམ་པར་མཉེས་པའི་ཡོན་ཏན་ཏུ་དང་། དེ་བ་དེ་བ་ཆར་དབབ་ཉིད་མི་ཤང་མཚན་ཉེས་ཆེ་རིམ་མཁར་བྱུང་བའོ། །རྟགས་ལྔ་ནི་སྦྱོར་བའི་ཕྱིན་དུ་ཐོབ་པ་རྫས་པར་དགོས་པ། ཡོན་ཏན་བརྒྱད་ནི་སྤྱོད་པས་བསྒྲུབ་པའོ། །རྡོ་རྗེ་རི་འོད་ཀྱིས་པདྨ་རབ་ཏུ་རྩེ་བཞི། སྤྱི་བོ་ནས་སྤྱི་བོ་དང་། མགྲིན་པར་སྙིང་ཁར་ཕྱིན་པའོ། [illegible] གནས་སུ་ཁ་དབྱེ་བ་སྟེ། ཨ་ཡ་ལ་ལ་ཡོ་ཧོ། །ཞེས་པ་ཡི་ག་དྲུག་ལ་བརྟགས་ཨ་ནི། ཁ་ཕོ་ཡོ་བ་ཞི་དང་དབྱུག་པའི་ཡས་སྣ་དམར་སྣ་ཚོགས་ཀྱང་ཐིམ་པའི་ཡེ་ཤེས་དང་། ཐིག་ལེ་འབབ་པ་ནི་ཡེ་ཤེས་རོ་འབྱུང་བ་སྟེ་ལྟ་མ་ཚད་ལས་གྱུར་ཏེ་རྡོ་རྗེ་རི་ཉམས་དང་བ་ཏུ་མི་དང་བ་འབྱུང་བས། །བདེ་བ་ཆེན་པོ་རབ་ཏུ་རྒྱས་པའི་ཀ་ར་ནི། །སྒྲུ་ཙམ་གྱིས་ཞེས་པ་ནི། རྫུང་དབུ་མ་ཐིམ་པ་ལ་མགྲིན་ཞེས་པའི་དོན་ནོ། རྡོ་རྗེ་དེ་ཉིད་བཅིངས་པ་དང་དེ་བ་དང་ལྟེ་སྤྲུལ་ཨོཾ་ཀ་ར་ལ་སོགས་ཐུགས་ཀ་དང་ཆུ་མ་པའི་རྡོ་རྗེ་འཆང་གི་དབུགས་དབྱུང་ཡོན་ཏན། རྡོ་རྗེ་མཁའ་འགྲོ་མ་རྣམས་ཀར་ཞེས་པའོ། མཁའ་འགྲོ་མ་ལྷ་ནི་ས་དང་རྒྱ་སྐྱེ་ལྷའི་འདག་ཉིད་དེ། བདེ་བ་དང་ལྷ་སྐུའི་རྟེན་འདི་འཛིན་དེ་བཞིན་གཤེགས་པའི་དབུགས་དབྱུང་བའོ། །རྡོ་རྗེ་སེམས་དཔའ་ཡང་དག་བསྐུལ། །ཞེས་བྱ་བ་ནི། དེ་བཞིན་གཤེགས་པ་རིང་བསྒྲུབ་བྱུང་དེ་ལ་བརྟེན་ནས་རྡོ་རྗེ་འཆང་གི་དབུགས་དབྱུང་ཐོབ་པ་ན། རྒྱུང་ཕྱུར་དཀའ་ངང་སྟེ་བསྐུལ་བའི་ཐོབ་པར་བྱེད་པ་འདི་དོན་ནོ། ཞེས་སུ་པ་ནི། རྡོ་རྗེ་ལ་བསྐུལ་མའི་སྤྱོད་པའི་དུས་ཀྱི་ཕྱག་རྒྱ་སྟེ། དཔལ་རྡོ་རྗེ་ལྷ་ཞི་ས་ང་གྱི་ཡི་གེ་ལ་སོགས་པ་དག་གིས་སྒྲུར། །སྤྲང་པ་ནི་འདོད་ཆགས་ཆེན་པོ་ལྷན་ལས་སྐྱེས་པ་འདི་དག་འབའོ། །

གཉེན་མ་ཚོགས་ཚེ་སྲུབ་པའོ། སྒྲུབ་པ་པོ་དང་ཕྱག་རྒྱ་གཉིས་ཀ་ར་ཡང་དངོས་གྲུབ་ཅན་ཉེ་བར་གྱུར་པ་ཞེ་སྡང་དང་སྙིང་པོ་ཡིན་པའི་ཕྱིར་རོ། རྡོ་རྗེ་དེ་ནི་རང་བཞིན་ཀུན་རྫོབ་བྱང་ཆུབ་ཀྱི་སེམས་ཀྱི་འོད་ཟེར་ཏེ། དེ་ནས་རྩ་འཁོར་ལོ་རྣམས་ཀྱི་པདྨའི་འདབ་མ་རྣམས་རབ་ཏུ་རྒྱས་པར་མཛོད་
ལ། དེ་ལས་ཡེ་ཤེས་ཚེ་ཞིག་སྐྱེན། ལ་ཡིག་བཞི་ནི་དགའ་བ་བཞི་ཡིན་ལ། ཡ་གསུམ་ནི་སྟོང་པ་ཉིད་དོ། དེ་ནི་ཀྱི་ལས་པོ་རྩ་ཀྱི་འཁོར་ལོ་ལ་རབ་ཏུ་ཕྲ་བ་ལ་བརྟེན་ནས་བདག་གཞན་གྱི་དགའ་བ་བཞི་ལ་བརྒྱ་ལ་རྟེན་པའི་བདེ་བ་ལས་ཡི་གེ་ཉག་ཉེ་ཤེས་ཐིག་ལེ་ཆར་
ཅན་དང་དོ། འདི་ཆེན་པོར་བདག་ཉིད་ཀྱི་ཕྱག་རྒྱ་བཞིས་པའི། དེ་ལ་ཚེ་རྡོ་རྗེ་གསལ་བར་… བསྡུ་དང་སྒྲུབ་པའོ། །ཀར་ནི་འདི་དེ་དངོས་གྲུབ་ཆེ་ནས་པོ་ཡིན་ནོ་སྐྱེ། སྙིང་པ་བརྒྱུད་གཉིས་ཀ་བཞི་ལ་སོགས་པའོ། །ཉི་མ་འོད་ཟེར་དེ་བྱང་ཆུབ་ཀྱི་སེམས་ཁམས་མཚམས་ཆེ་རྣལ་བ་ལས་སྐྱེས་པའི་ཚིག་སྦྱར
ཅེན་ནོ། དེ་ནི་ཐུལ་རྣམ་ཀ་མཐུན་པའི་ཚིག་ལ་འགྲུབ་པ་ལས་སོག་པ་ཕུང་ཚོར་བ་ལས་པདྨ་རྒྱས་པ་ལྷ་རག་ཁུ་སྤྱོད་པའོ། །ཟླ་བ་ཕ་ཡིན་དེ་བཞིན་ནོ། ལྷ་གི་ཉིས་མ་པ་བརྟན་པ་ནི། དཀྱིལ་འཁོར་ལས། ཇི་ལྟ་བ་ཇི་སྙེད་སེམས་ཤེས་རབ་སྟེ། སྐྱེས་བུ་འཕགས་པ་སྣ་རྒྱུ་བརྗོད་པར
བྱ། །ཀུན་རྫོབ་དོན་དམ་རྟེན་ལ་ལ། །ཡིན་ན་དེ་ཡེ་ཤེས་རྣམ་པ་གཉིས། །དེ་ཤེས་སྦྱིན་བྱ་རྣམ་པ་གཉིས། །དེ་ནི་བྱ་བ་མཐར་ཐུག་ཉིད། །སྒྲུབ་པ་ཕྱི་ནང་བཞིན་ཤེས་རབ་ལྟར་ངང་། །དེ་ནི་སྒྲུབ་པ་མཐའ་དེ་ཉིད། །ཅེས་གསུངས་པ་ལྟ་རོ།
དེ་ལྟར་ཞུགས་དེ་ཡི་བྱང་ཆུབ་ཀྱི་སེམས་པ་དེ་ཉིད་རྒྱ་ཆེར་སྤྱི་ལ་ཏེ། རྩ་ལ་བསྒྲུབ་པ་དེ་ནི་དབུ་མ་རུ་སྤྱི་བོ་སྟེང་བ་རྣམས་ལ་སྟོན་པ་བརྟེན། དེ་ཡང་རྡོ་རྗེ་འཛིན་པ་བཙུན་པོ་དང་ཞེས་པ་ནི། དཔལ་རྡོ་རྗེ་སེམས་དཔའ་ཡབ་ཡུམ་གྱི་ཚ་བ་སྦྱུང་ཀས་ཏེ། སེམས་ཅན་ནི
ལ་དེ་ནས་སྲིན་གྱི་སང་བརྙན་པ་འདི་དོན་དུ། སྐུ་དང་གར་ལ་སོགས་ལ་པ་རོལ་པ་རྒྱ་ཆེ་བའོ་སྦྱོར་བ་སྟེ། རྡོ་རྗེ་འཆང་ནི་དངོས་གྲུབ་དབྱུང་ཀི་ཀྱི་པ་འཁོར་ལོ་ཡིན་ལ། རྡོ་རྗེ་མཁའ་འགྲོ་མ་རྣམས་ཞེས་པའི། སྒྲུབ་པ་པོ་དེ་རུ་ཀ་དང་། ཕྱག་རྒྱ་ཡུམ་མཁའ་

༄༅། །འགྲོ་ཕྱིར་འཆི་མ་སྤྲུལ་ཞུགས་ནི། ལས་བཞི་སོགས་སྒྲུབ་པའི་དོན་དུ། སྐྱོང་དང་བཀར་གྱི་རོལ་པ་སྤྱོད་པ་ཉེ་ལྷ་ཀ་བའི་དབྱུགས་དབྱུ་དགེ་དཀྱིལ་འཁོར་རོ། །ཀྱུད་སྒྲེ་གཉན་ར་ཀའི་ལམ་ཁ་ཞེན་ཡང་དག་སྤྱོད་ས་ཀྱང་དའ་དེར་རྡོ་རྗེ་སེམས་དཔའ་རེའི་དཀྱིལ་འཁོར་ལ་ག་ཙོ་བོ་ཡབ་ཡུམ་ཁོ་ན་བཤད་པ་དང་། སངས་རྒྱས་རིགས་བཞི་ནས་ཚེ་པའི་དཀྱིལ་འཁོར་མ་ཀ་སྤྱུངས་ཏེ། ཅི་རྡུ་ཀའི་དཀྱིལ་འཁོར་ཁོན་བསྡུན་ལ། དཀོར་བཤོགས་མར་ཁེ་ལེགས་པར་སྤྱུངས་པ་སྤུང་ཟད་མཚང་ཚད་ཡེ་ཤེས་པ་བ་པ་དག་དཔའ་དབ་སྐྲང་ཏེ་བཞུགས་པ་ཡིན་ལ། དེའི་མིང་ཅང་ཀ་དི། ཨོ་རི་ཀི་ཏ་ར་ཙེ་ཏ་དབྱུན་གཞོག་པ་འགྲུ་ལྷ་ལ་བ་དངོས་གྲུབ་ཕབ་བཙས། ཧཱུྃ་ར་ཕྲེད་ཀྱི་ཚེ་ལ་བ་སྲིག་སོ་པ། ཀླུ་མཚན་ཀྱི་ར་ས་དང་། ཁྲི་ལ་ནི་ཀ་པའི་སྦྲུན་ཀྱི་བདུག་པ་ར་བཅས་པའོ། །ཀ་ལ་ཏེ་འཁོར་ལྷ་ཀ་པོར་ཡོད་ན་མཆོད་པ་ར་ཀ་ཟླུང་མ་རསྦྱུར་བ་ཆེའི་དེ་ཉིད་ཀྱི་ར་ལྷག་སུ་སོ། །རྡོ་རྗེ་སེམས་དཔའ་ཡང་དག་བསྐུལ། ཞེས་བྱ་བ་ནི། ལྷ་རྣམས་སྐྱེ་ཕུག་ས་རྒྱ་དབ་སྐུལ་བ་འདི་མ་ཚོག་མ་ཐར་ཞུག་པ་ཅིག་སྤྱོད་པ་ཡིན་པར་དགོངས་པ་སྟེ། དཔལ་གསང་བ་སྒྲུབ་པ་འདུས་ཀྱང་། མདངས་རྒྱུ་སྤྱན་བསྐུང་ལ་ཞིམ་སུ། །འཁོར་བ་འདི་མ་དགའ་གཞུག་དོར་ཞི་སོ། །རྡོ་རྗེ་སེམས་དཔའ་རྣ་སྐུལ་པ་ཆེ། །ཡང་དང་ཡང་དུ་བསྐུལ་བ་རུ། །ཅེས་གསུངས་པ་བཞིན་ནོ། །བཞི་པ་ནི། དེ་ནས་དེ་རྣ་སྐུལ་ལ་བཀྲོར་ས་ན་མས་ཀྱི་དེ་ས་ཕྱི་དོན་ཀྱི་སྣ་ཡང་དག་པར་སྒྲུང་ས་པའོ། །རྡོ་རྗེ་ཡི་ཤེས་སྐུ་ཡི་བདག་ཉིད་སྐྱེ་ལ་པ་རིགས་ལྟ་སྡེ། འདག་ཉིད་ལ་སྤྱང་བའི་ཆོས་ཐམས་ཅད་རིགས་ལྔ་འི་ངོ་བོར་ཤར་པའི། །ཆོས་ཐམས་ཅད་རིགས་ལྔར་སྤྱོར་བའི་དང་རྒྱུ་ལ་ཅན་ཡིན་པའི་ཕྱི་རི་སྣ་ལ་བ་སྤྱོར་རོ། ། དགོངས་པ་ཅིམ་ཉམ་པར་བཞག་པའི་རྟོགས་པའོ། །དེ་གང་ཅི་ཞིག་ཅེ་ན། དམིགས་པ་མེད་པའི་སྙིང་རྗེ་ཆེན་པོས་འགྲོ་བ་གྲོལ་བར་བཞེད་སྐྱེ། དཔལ་ཞི་བ་སྡེ་ནམས་ཀ་ཐབས་ལ་དང་། རྡོ་རྗེ་ཉི་ཤེས་རབ་སྐྱེ་ཡེ་ཤེས་སོ། །སྐུ་ནི་ཐབས་དང་ཤེས་རབ་བདེ་དགའ་

འགྲོ་བ་ལ་སྨོན་པར་དགོངས་པ་སྟེ། དེ་ཡང་སྲིད་པ་སྡུག་པའི་སྨོན་ལམ་ཞེས་པ་ལ། སྲིད་པ་རིག་གྲུབ་ཀྱི་སྐལ་མཉེས་སོ། །ཞེས་དྲུག་སྐུ་བ་པའོ། སྲིད་པ་དགེ་བ་རེ་མཐར་ཐུག་པ་ཏུ་ག་བོན་པ་ཞེས་པའི་དོན་དུ་བཤད་ལ། རྡོ་རྗེ་ནི་བདེ་བ་ཆེན་པོ་སྟེ། བྱང་ཆུབ་ཀྱི་སེམས་ལ་གཡོ་མེད་དུ་བཅིངས་པ་རི་བོ་རིབ་ས་པ་བརྟན་པ་ཉིད་མ་དཔར་བྱེད་པ་དང་། ཉི་མ་ཞེ་འོད་ཀྱིས་སོགས་པ་ལ་ཡང་ལས་གསུམ་ལ་དམ་རྩ་ཡང་ཡོངས་སུ་ཚིང་ལ་པས་སྟོང་ཉིད་རྟོགས་པའི་ཐབས་དམ་པར་འགྱུར་བ་བཞིན་བྱང་ཆུབ་ཀྱི་སེམས་བཅིངས་བས་ཀུན་དང་། །དེ་ལྟར་རྟུང་འགགས་སྲིད་ཐིག་ལེ་ཆེ་བ་ལས་བྱུང་བའི་ཡིད་རྒྱུ་རབ་རིང་ཀ་རབ་ཞི་ཡིད་དང་། སྔོང་པ་དང་ལྷ་སྐུ་ཨ་མ་ཟུར་དག་ཧཱུ་དུ་ཀྱ་མ་ནི། ཨ་ལ་ལ་ལ་མ་རྡོ་རྗེ་ཤེས་པ་སབ་སྤྲུན་དྷེ། རང་གཞན་གྱི་དུས་གསུམ་ཚོགས་ལ་པ་ཀྱེ་རབ་འབྱུང་བཅི་རབ་ཏུ་ང་གྲོལ་པར་གྱུར་ཏེ། རང་གཞན་གྱི་དུས་གསུམ་ལ་བཅའ་ཉིས་སུ་བཙུན་ནོ། གཞན་ཡང་དེ་རྣམ་པ་ཤད་པར་བྱ་བསྐྱ་ཡི་སྨྲ་བ་ཚོས་སྟོན་པ་དང་། གར་གྱི་ལྷ་མོ་ཞུགས་པ་སྒྲ་ཚོ་སྒྲ་པ་སྟེ། རྒྱུ་དང་ཅིག་ཀུན་ཕྲ་དང་བཀྲུང་བ་ཀང་མཁན་གྱི་སོ་པ་བལྟེན་དུ་སེམས་ཅན་གྱི་དོན་བྱེད་པའོ། །ཡང་ན་བ་བསྒྲུབ་ཞེས་བྱ་བའི། གྲུང་ཀ་རང་ལ་སྐུ་སུ་ལ་ཙན་སྨེད་བཞིན་ཞིང་བ་ཞིན་ལྷ་མོ་བཞི་ས་བསྐྱལ་བར་བྱེད་པའོ། སུ་ཞིག་བསྐྱལ་ཅེ་ན། རྡོ་རྗེ་འཛིན་པ་ཆེན་པོ་དང་རྡོ་རྗེ་ལ་བཞི་སྐྱེ་ར་མ་རྣམས་ལ་ཞེས་པ་སྟེ་དཔེ་མེད་པའི་བདེ་བ་ཆེན་པོ་སྐྱུར་རོ། །ཀླུ་གསུམ་དང་། དོན་ནི་དཔལ་ལི་དགྲ་ཞིག་བདེ་བ་ཆེན་པོའི་སྐྱུར་མཛད་པ་ནི་རྒྱུ་དའ་དེའི་དགོངས་པ་ཡིན་ཏེ། སྤྱོད་པ་བོན་དམ་པས་ཀྱང་ རྡོ་རྗེ་སེམས་དཔའ་བདེ་བ་ཆེ། །ལྷ་སྐྱ་སབ་ཕུན་མོ་དང་དབྱངས་པ། །དེ་ལ་ཚོས་དང་ཞུ་ཡ་བ་དང་། །དེ་བོ་ཉིད་དང་ལོངས་སྤྱོད་རྫོགས། བསྐྱེད་དང་བསྒྱུར་བར་བྱེད་པ་ཡིན། །ཅེས་གསུངས་པས་སོ། །ཞེས་པ་ནི་མ་ནང་ཀ་གཞན་ནོ། །དེ་ལ་རྡོ་རྗེ་ཞེས་པ་ནི། །སྒྲུབ་མེད་པའི་ཡེ་ཤེས་ཏེ། རང་བཞིན་མེད་པའི་ཡིད་ལ་གགོ་

669 ༄༅། །དེ་ཉིད་ཀ་རྗེ་ཉིད་པ་ཆེན་པོ་ནི། སྙིང་རྗེ་ཆེན་པོ་སྐྱོང་ཉིད་པ་ལོངས་ཀུ་ཤ་ཧུང་བ་ལས། རྒྱུན་མི་འཆད་པར། འཁོར་བ་མེད་པ་ཀུ་ཤ་ལ་བསྟན་པའོ། །རྫོགས་རྫོགས་ཁ་འགྲོ་ཀུན་ལ་ཞེན་པ་ལས། བསྒྱུར་བརྐྱ་པ་ལས། བདེ་བ་ཆེན་པོ་དང་།
ལོངས་སྐུ་རྫོགས་པ་དེ་ཡེ་ཤེས་ཡ་ཀུང་དོན་གྱི་ལས་འབད་ངོས་ཏོ། །དེ་ལྟར་ན་ཞུ་བ་རི་སྐྱོང་རིམ་གཉིས་ནས་སྒོ་ན་ས་སྤྱི་ཐིག་ལེ་ལོ་དེ་ཀྱི་ཡི་ངེ་ཡུང་དང་། རྫོགས་རིམ་གྱི་སྐྱེ་ཚད་ཐིག་ལེ་ཧ་དང་སྐྱེ་བ་གྱི་སེམས་ཟང་། ངུ་ཤ་འདུ་འཕོ་སྐྱེས་བ་བདེ་སྟོང་དབྱེར་མེད་ཡང་
ངེས་པའི་ལམ་སྟོན། །རྒྱས་བསྡུ་ལ་ཐབ། ལུ་སྐུ་ར་བཞེད་ལ་པའི་དོན་དང་། ཐིག་ལེ་འབར་འཛག་འབྱོར་དེ་སོ་སོར་དོན་དང་། གཞུང་དེ་ཙ་རུ་ཤ་ཀུ་ལས་ལས་རབ་ཞེད་ལ་པའི་དེ་ཉིད་གསུམ་ལ་བསྟན་པའོ། །འབྲུ་ནང་ལ། ཕྱི་ནང་ལ་ཞང་བ་དེ་ཡིན་ཉིད་ཀྱིས་ཤར་ཕ་བཞི
ལས། དང་པོ་ནི། དེ་ལྟར་རྫོགས་ཀྱི་ཀུ་སུ་ལ་པོ་སྦྱན་ས་དམ་ཚིག་ལ་ཡང་དག་པ་ར་དག་ནས་པ་དང་ལྟར་པ་ས་སྦྱོང་བ་ཐུ་ལ་ལ་ཕུར་ཀྱིད་རྡོ་ལ་གྲུ་པ་ཐོག་པར་གྲུ་རབ་ཉིད་ཡིན་ནོ། ངོ་ལ་བྱུང་བ་ནི། ལུང་དབྱུང་ལ་བ་བཀྲུས་པ་དང་། གཞི་ཚིག་ལ་གསུམ་པ་དང་། དམ་ཚིག
གི་རྩ་ལ་འགྲུས་པ་དང་། ཚིས་ལ་གྲུ་ས་པ་དང་། སྤྱི་དོན་ལ་པ་ལ་སོགས་པ་སེམས་ཅན་རྣམས་ལ་གྲུ་ལ་བསྐྱོང་ལུ་ཡི་ཉི་ལ། ཐམས་ཅད་ཀུན་བ་སྤྱན་པ་དང་དམ་ཚིག་ལ་གྲུ་ལ་པ་ར་འདུས་སོ། །འདི་ཉིད་ལས་ཀྱི་ལ་སྤྲུ་ཀ་ནི་ཀྱི་དམ་ཚིག་ལ་ཐབ་དང་ག་བཟུང་བ
ཉུང་ལ་ཡིན་ནོ། །ཚིས་ལ་གྲུ་ས་པ་ལ་ཤུང་གི་ཚིས་མི་སྤྱོད་སྤྱན་ལ་ཐབ་ལ་དེ་མེད། ཉེ་ས་ལ་ཚེ་ས་སྤྱ་ལྟ་ཀྱི་ས་བྱུང་མེད་ལ་མིང་ཆད་པ་ལ་ཉམས་པ་ཡིན་ཡི་སྤྱོད་ཅིང་། སྦྲུབ་པའི་ཚིག་ཡི་བྱུང་བ་ས་ནང་ས་རྒྱ་ས་ཀྱི་ཐ་ཀ་ལ་ས་མི་རང་འཛིན་དེ་ཉིད་ས་ཡི་ས་ཐོབ
གསུམ་ལ་ས་ཚིག་ལ་རྫིན་པ་དང་། དེ་ཉམས་ས་ཐུབ་ཡིན་པ་ཆུག་ས་ལ་འབྱུང་དང་། །ཅུ་ལྟུང་ལྟུག་ས་རྣམས་ཀུང་ལྷན་དབྱེན་དང་། སེམས་ཅན་དང་དམ་ཚིག་གི་རྟེན་དང་། གཞི་དེ་ཚིས་ལ་སྨྲ་པར་འདུས་ཤིང་དེ་རྣམས་ལ་བྱུང་བ་ས་དེ་ངག་སྒོ་ལ་ཕྱུང་པར་དུ་

བསྟོད་བརྗོད་བྱེད་མ་ཟླ་ལ་རྒྱལ་ལ་ཕྱི་གསལ་ཕྱིར་ཤེས་པ་དང་། གཞི་ལ་ཆེ་ལ་རྟེན་མོང་ལ་བཀྱེ་ཁྱིད་དང་བཞིན་ཡེ་ཤེས་སྐུ་མེ་ས་པ་དང་། འགྲོ་བ་མ་ཆ་ཀྱི་ལུས་ངག་ཡིད་གསུམ་སྐུ་གསུང་ཐུགས་ར་རྡོ་རྗེ་རང་བཞིན་པས་བསྒྲུབ་པ་ཡང་བྱིན་འདི་མ་ཆོས། ཉམས་སུ་རྒྱུད་འབྱུང་བ་ཡ་ཡིན་ནོ། །དེ་སྐད་དུ། རྡོ་རྗེ་སྙིང་པོ་རྒྱན་གྱི་རྒྱུད་ལས། ཀྱང་ཇི་སྐད་དུ་ཡ་ཐལ་བ་གསུངས་པ། ཁྲོ་ཁྱོད་འདི་ཞི་ཁྱོད་ཡིན་ཅུང་དུ་རྒྱུ་ངེས་པ། འདོད་ཆགས་ཞེ་སྡང་གཏི་མུག་དང་། །ཕྲེང་དང་དང་དུ་སྦྲེ་དགའ་ཞི་ལ་བ་ཡི། །ཚོས་ལ་སྤྲུ་སྤྱི་ལ་མ་ཆོག་རྣམ་ཀྱི་ལམ་གསུང་ངས། །བཅོམ་ག་ཅིག་ཡུ་ལ་ཅེ་ལ་མ་ཁྲག །དེ་ཇི་ག་པ་འབྱུང་བས་ཞེས་པ་སྨྲས་པ། །བསྐྱོམ་པའི་སྒྲ་གྲོལ་རྟོགས་པ་ཡིན། །ཐག་ཏུ་བཟླས་ཞེ་སྤྱོད་པ་སྤྱོད་ཀྱི། །ཞེས་དང་། རྡོ་རྗེ་ལུས་ཅན་དམ་ཚིག་པས། །ལས་རྒྱུ་དགོས་པ་བསྟུད་མེད་ཀྱི། །དངོས་རིག་ཐུགས་ལས་རྣམ་མི་བྱ། །ཞེས་སོགས་ས་པ་གསུངས་སོ། །དེ་ལྟར་དམ་ཚིག་ལ་བརྟེན་ནས་ཉིན་རེ་བཞིན་དུ་ཐུན་བཞི་ཆར་མི་ག་ལ་པ་རབ་ཏུ་སྦྱོར་བ་ཡིས་དངོས་གྲུབ་བསྒྲུབ་པ་ཡི་ཀྱི་རྒྱུ་ནི་བར་སྦྱོང་པར་འགྲུབ་པ་སྤྱད་ཀུ་མ་ས་པར་བྱ་བ་དི་མ་ཆོག་གོ། དེ་ལས་ཅི་ཞིག་འབྱུང་ན་རྒྱ་ན་ཏེ་མ་དོན་ཞེས་རྣམ་ཐམ་མ་ཆ་ད་ཡོད་སུ་རྫོགས་པ་དང་། སྟེས་དང་ཡེ་ཤེས་ཀྱི་བ་ཟབ་བསྟན་པ་ཤ་ད་རྒྱ་ཀྱི་ཡི་མ་ཡང་ལག་པ་དུ་ནམ་ས་དེ། དེ་ལྟར་ཇག་ཅིང་བརྒྱུད་པ་རྒྱུར་དགོངས། །དེའི་རྗེ་ས་ཐོགས་ནི་དང་དུ་བས་སུ་ལུས་ངག་རྒྱུ་ས་ཀྱི་སྐུ་གསུམ་ཚོགས་དང་ལ་སུ་སྟོར་བསྒྲུ། དེའི་ནི་བའི་སྤྱི་བལ་ས་པའི་ཁོང་ནས་ཐོབ་པར་འགྱུར་ལ། ཇི་ལྟ་ཞེས་པ་བཞི། སངས་རྒྱས་ཀྱི་སྐུ་གསུམ་ཇི་ལྟ་བ་སྟུ་ཙམ་པ་ལ་དུ་བ་ས་དང་ང་བོ་ནས་ཐོབ་པའི་དོན་ནོ། །དེ་ལྟ་བུའི་མཆོག་གི་དངོས་གྲུབ་ཅི་རིགས་པར་ཐོབ་པར་འགྱུར་ལ། དེ་ཐོབ་པ་དཔག་ཚད་བརྒྱ་ཡི་ཁྲོ་ཤ་བཞི་མཆོན་པར་མ་སྦུ། དཔག་ཏུ་མེད་པའི་ཞིང་དུ་དཔག་ཏུ་མེད་པའི་སྐུ་ཡི་སྤྲུལ་པ་ཀྱི་དང་པ་དང་། གསུང་གི་ཆོས་སྟོན་པ་དང་། ཐུགས་ཀྱི་ཡེ་

671 ༄༅། །ཤེས་ཀྱི་སྣང་བས་སྐུ་འདི་ནི་རབ་ཏུ་གསལ་ལ་ཇི་ལྟ་བར་འགྱུར་དོ། །དེ་ལ་མཆོག་གི་དངོས་གྲུབ་ཕལ་པ་པོ་ནི་མཐོང་ལམ་ནས་ཐོབ་ཅིང་། གཙོ་བོ་རྡོ་རྗེ་སངས་རྒྱས་ཉིད་དོ། སངས་རྒྱས་དང་མཉམ་པའི་སྐུ་གསུམ་པོ་དེ་ཡང་དེ་རྡོ་ལྷ་ནི་
ཆོས་ཉིད་དམ་དོན་ལུས་མ་དུ་རྟོགས་པ་ཡི་ཆོས་སྐུ་དང་། མཚན་དཔེ་རྫོགས་མཐུན་པའི་ཡེ་ཤེས་ཀྱི་སྐུ་ནི་ལོངས་སྐུ་དང་། སྤྲུལ་པར་ཚོགས་པས་སེམས་ཅན་གྱི་དོན་བྱེད་པ་སྤྲུལ་སྐུའོ། །ཡམ་དེ་དག་གི་སྒྲུབ་པའི་རྒྱུ་ལ་ཡང་དད་པ་དང་ཤེས་རབ་
ཀྱི་དབང་པོ་གཉིས་ལ་ནི་མན་ངག་ཡང་པར་སྦྱོར་བས་སྤྱོད་པ་དང་། ལྟ་བ་དཀའ་བར་འགྱུར་ལ། དམ་པ་རེ་ཚོ་ལ་སྤྱོད་པའི་སྒོམ་ལ་ཉེ་རབ་ཡ་ནི་ལ་ཀ་དག་ཡུལ་སྣ་ཉི་གང་བུ་ང་བའི་དོན་རྣམས་ཀྱང་རྒྱུ་བར་འགྱུར་དོ། །གཉིས་པ་ནི། དེ་ལྟར་རྟག་ཏུ་ལམ་ལ་གུས་སྦྱོར་གྱི་
བརྩོན་འགྲུས་དང་ལྡན་པས་བསྒྲུབས་ན་སྦྱོར་བ་འདི་དོན་ལྡན་པ་ལྟ་རྣམས་ལ་ཉམས་ལེན་འབྲས་བུ་དང་བཅས་པར་འགྲུབ་པ་ཉིད་ཡིན་ལ། དགའ་བ་བཞི་ཡི་རྟོགས་པ་སྐྱེས་པའི་དངས་པ་ཞི་ལ་སེམས་སྐྱེ་བ་ཅིག་ཏུ་རང་བཞིན་སྦྱོར་བའི་བླ་མ་ལ་ཚོགས་གསོག་ཆེ་དེ་
ཉིད་ལ་དང་ངེས་བྲལ་བ་འགྲུབ་པར་འགྱུར་བ་ཡིན་ནོ། །དེ་ཡང་དཔའ་བོ་དབང་གསུམ་པ་ནི་མཐར་ཐུག་སེམས་ཅན་ཀུན་གྱི་སྒྲུབ་པ་ནི་བརྒྱ་རྣམས་ཐམས་ཅད་དཔོན་ངེས་སུ་རྟོགས་ཤིང་དབང་ཚོང་བཅུ་སྟོང་ཡང་དག་པོ་ཕྲིན་ལས་ཅན་དང་བདེ་དེ་ཡང་ཞེ་ར་བོ་ཕྲུབ་
ཅིང་སྣང་བར་འགྱུར་ལ། དེ་ཕྱིར་ཅམ་ཉིད་ནས་སྤྲུལ་དང་མི་རྟོག་པོ་མིག་ལ་ལས་རྣམ་པར་བརྒྱན་པ་མཆོད་པའི་སྒྲུ་ནི་ཀྱི་ཞིང་པོ་དང་ཕྱད་དུ་བྱུང་སྟེ། རིམ་ལྔ་པས། གཙོ་བོ་བདེ་བ་ཀུན་དང་བཞིན། །སེམས་པ་ཆེན་པོ་འགྲོ་དང་འབྲུག་ཅ། །
གནས་པ་དང་ནམ་མཁའ་དང་གྲོགས་པོ་ཡ་ཡོངས། །མཁའ་འབྲས་ལས་སྣང་ཅིག་དག་གིས་རྫོགས། །ཞེས་བྱ་དེ་དེ་འགྲུབ་པ་ནས་མ་མཁའ་ནམ་ནང་ཀྱི་རྒྱུ་ང་རེ་ལྡན་གྱི་རིགས་ཞིག་ཐོབ་པ་རབ་ཤད་དོ། །དེ་ལྟར་སྐུ་གསུམ་མཆོག་སྟེར་བ། ཞེས་པ་ནི།

672 དཀྱིལ་འཁོར་གྱི་འཁོར་ལོར་གསལ་བ་བསྡུ་སྐྱུ་དང་། ཀྱེ་དེ་སེམས་ཐིག་ལེ་འགགས་པ་ཉིད་བདེ་བ་ལོངས་སྐུ་དང་། སྟོང་ཉིད་རྣམ་པར་མི་རྟོག་པས་ཆོས་སྐུ་སྦྱོར་བའོ། །དབང་པོ་གཉིས་ཉིས་རྣ་ཧེ་དང་ཁམས། ཧེ་དེར་ཀྱང་སེམས་པ་སྤྱོད་པའི་རྩལ་གྱིས་མཚེ
པར་སྦྱོར་བ་དང་། སྙིང་ཀ་ནས་བ་ཕྲང་བའི་རྩ་རྣམས་དཀར་ཀྲ་ཡ་པ་ཡན་ལ་ཡེ་ཤེས་དེ་སྐྱེ་བར་འགྱུར་རོ། གསུམ་པ་ནི་ལྷ་རར་རབ་ཏུ་གསལ་བའི་རིག་མ་དང་ལྡན་པས་སྦྱོར་བའི་དངོས་གྲུབ་ཏུ་ཧཱུྃ་ར་བ་ཡིན་ལ། དེ་ལས་ཡེ་ཤེས་བཟང་པོ་སྐྱེས་ན།
སྤྱོད་པ་དྲུ་སྟེ། །དེས་པ་ཞེ་ན་ཐུན་ཚོད་བཞི་དང་དགའ་བ་བཞི་ཡང་སྐྱེ་ཐུན་ཕྱིར་དག་བཞི་ཞེའི་ཡེ་ཤེས་འདི་ད་གོམས་པར་བྱུས་ཤིང་དེ་ནི་དཀྱིལ་འཁོར་སྤྱིལ་བའི་ཚོ་གའི་རོལ་པ་ལ་རབ་ཏུ་སྤྲུ་ར་བ་ཡི་གོམས་པ་མཆོག་པས་ཐོད་པའི་དངོས་གྲུབ་འགྲུབ་པར
འགྱུར་རབ་ནོ། །ཆོ་ག་རྣམས་ཐམས་ཅད་ཡོངས་སུ་རྫོགས་པ་ཉེ་བ་ཉེ་ཚ་ལུགས་སུ་ཡོངས་སུ་ཞུགས་པ་ཤིང་། སྒོམ་དང་། མི་རྟོག་ལ་སོགས་པ་མཆོད་པ་དང་ཚོགས་ཀྱི་འཁོར་ལོ་ལ་ཡོ་བྱད་ཐམས་ཅད་ཀྱིས་ཡོངས་སུ་སྦྱིན་རྒྱུ་བཤད་ནས་བསྲུང་བར་ཀྱི་དམ
ཚིག་སྙིང་ཁ་ལས་བྱུང་བའི་སྨྲས་མི་སྤྱང་བ་དང་། ཐུན་བཞི་ཞིར་ཐབས་དང་ཤེ་རབ་ཀྱི་དབང་པོ་གཉིས་མཉམ་པར་སྦྱོར་བསྟེ། དེ་ལྟར་ཡང་དཔལ་འདུས་པ་ལས། དུས་བཞིར་ནི་ཇི་ལྟར་ཚོགས་བཞིན། །རྡོ་རྗེ་མོར་ནི་ཕེ་ར་ར་སྦྱུང་། །ཅེས་པ་ལྟ་རའོ།
དེ་ནི་སྨྱོ་ལ་བཅ་ས་ཧེ་སྤྲོས་མེད་ལ་ཞི་རྒྱན་དང་ཆ་བྱད་དང་། མཆོད་པའི་ཡོ་བྱད་རྫོགས་པར་མེད་ནའང་ཅི་རིགས་པས་ཚོགས་ཏེ། ཤིན་ཏུ་སྤྲོས་མེད་ལ་ཞི་ཡིད་ཀྱི་ཕྱག་རྒྱ་བཞིན་དང་། །གཉིས་དང་བསམ་གཏན་བསྒོ་བའོ། །དེ་ལྟ་བུའི་སྤྱོད་པ་དེས་ནི། ཀྱེ
ལུས་མ་གྲུབ་པ་འགྲུབ་པར་སྐྱེད། འདོད་ལས་ལས་མཐོང་བ་ལ་མཐོང་བར་བྱེད། ཟུང་འཇུག་འགྲུབ་ནས་ཁྲུང་འབྲས་ཀུ་པ་མཚམས་ལ་སྦྱོར་བར་བྱེད་པའི་ཕྱིར་སྔར་སངས་རྒྱས་པ་རྣམས་ཀྱི་སྐུ་གསུམ་ཇི་ལྟ་བ་དེ་ལྟ་བུ་ནི་མཆོག་སྟེར་བའི་དངོས་གྲུབ་ངེས་པར

༄༅། །ཕོའ་བར་འབྱུར་བཞོ། །འདིའི་ནག་པོ་པས་བཤག་པར་བྱིན་དུ་ཕྱུར་པའི་ཕྱག་རྒྱ་འདི་ལ་མཁས་པས་མི་འགྱུར་བའི་བདེ་བ་སླབ་བརྩལ། ཀྱཻ་ར་བ་ཤད་པས། བྱེ་བྲག་སྨྲོད་པ་སྟོན་པ་ལ་ཡང་མི་འགག་ལ་མེད་ཀྱི། །རྒྱ་ནག་མ་ཁའི་ལ་སོགས་ཀྱི་ཚ་ལུགས་དང་
མཆོད་པའི་བྱུང་པ་འཛིན་སྤྱོད་པ་བཞིན་ལ་སྟེ་དེ་ཙེར་དགོས་པའི་ཕྱི་རུ་རྩིགས་ཀ་དང་དང་པོ་ཉི་མ་ཁ་ཉི་ཤུ་མཆོག་དེ་ཀུང་སྦྱོང་ཙ་ཁ་བྱ་ས་ཁྲ་དང་བ་ཙམ་པ་ཉིད་ལ་སྤྱར་ཁ་ར་བྱུང་། །མཁན་དགེ་གཞན་ལ་ས་སྔོ། །དེའི་ཚེ་ཕྱག་རྒྱ་ཆེ་ཕྱག་བཟུང་ས་ལ་སྣ་བཞི་བ་དེ་བ་བཀྲ་ཤིས་པས་ཡོད་
ཅུ་རྒྱུ་བའི་སྐྱང་དཔུམ་རང་བཀག་ས་དེ་ ཤིག་ཞེས་ཅ་དབ་རྣ་རྣ་པོར་བཅུ་རབ་སོགས་སྐོར་ཀུ་ཀཱ་མའི་ཀང་སྤྱང་བཞེན་ས་པའི་དོ་ན་དང་། །དབང་པོ་ཆ་ཉིད་སམ་སོག་ས་ཤེག་མང་ང་མཉམ་པར་སྤྱ་རབས་རྣང་བའི་དེ་པ་ཆེ་ར་པོ་ས་རྒྱ་མཐུ་དཀའི་ཅེ་དེ་སྐྱ་ཁ་སམ་
རྐྱང་རྣམས་ཀྱང་ལེགས་པར་བྱེད་པའི་དོན་དོ། །དེ་ལ་གསུང་དོ། བཞི་པ་ནི། དག་དུ་ལམ་ལ་ཏུས་པ་དང་ལྡན་པ་ས་བསྒོམ་སྒྲུབ་དང་ས་ཀུ་བ་སྐྱུར་དུ་ཐོག་པའི། སྤྱོད་ལམ་བཟང་ཞིང་པ་མཐར་ཕྱིན་པ་ཉ་ཡོང་ས་རྒྱ་ཁྲུལ་པ་ར་ཆ་པས་ས་དོན་པར་བྱུང་ཆུ་བ་པའི་
ཉམ་པ་འབྱུང་སྟེ། དུལ་བཞིན་དེ་བ་བ་བཞི་དང་སྤྱང་པ་ཁ་ཉི་ཡི་ནལ། དེ་ནི་དང་པོ་ག་ལུ་མའི་སྤྱིར་ལ་ཚོལ་མ་ཚོགས་ཡི་ན་ཕྱིང་། དབེ་པ་ནི་མ་ཧ་ཡ་ཨ། དེ་ནས་ཕྱག་རྒྱ་ཆེན་པོ་རྡོ་རྗེ་འཆང་ལ་སྒྲུབ་པར་འབྱུང་བའི་དོན་དུ་བསྒོམ་ལ་མཐོ་གོམས་པ་
མཆོག་དུ་བྱུང་ངོ། །ཅི་ཞིག་གོམས་པར་བྱེད་ཅེ་ན། རྟེང་རྒྱ་ཀྱིས་ཀྱང་ རྒྱུ་བ་དང་མ་ཆོད་པ་ཡོང་ལས་སུ་རྟོགས་པ་ཐབས་པ་དེ་ཉིད་ཁྱབ་པ་ལྡན་སྐྱེས་ཀྱི་བདེ་བ་ཆེན་པོ་དང་། སྣང་ཞབ་པས་ཀྱི་དབང་པོ་དེ་བ་ཅིག་ཏུ་མཉམ་པར་སྦྱོར་བའི་ཉིད་བསྒོམ་ལ་པ་རབ་ཏུ་
བས་སྟོན་དུ་སྟེ། ལ་དང་པོ་ནས་དབུ་བའི་ངར་ལ་ཡང་ཁ་བྱུང་བའི་ཧེ་དེ་བ་རྗེ་དང་ཡོན་ཏན་གྱི་སྐྱེད་པ་རྣམས་ཐོབ་ཅི་དགོས་པ་པར་སྐྱེད་དོ། །རྒྱུ་ར་རྟུག་དེ་ཉིད་ལ་སྐུ་གསུམ་མཆོག་ལྡ། ངོས་ཕྱུང་ཅམ་ཏུ་སྟེ། །འོད་གསལ་ལ་རྟོག་མེད་ཀྱི་ཚོས་

674 ཀླུ་དང༌། འཇའ་ལུས་ཟ་གམ་མེད་ཀྱི་ ལོངས་སྐུ་དང༌། ཧེ་ས་ཐོབ་ཅུང་ཀྱི་ཡབ་འཁོར་སྐྱེ་བ་སྤྲུ་དང་མཚོན་པས་སྤྲུལ་སྐུ་སྣོར་བར་བྱེད་པ་ ཀ༽ ། །ཡང་དེ་རྣམས་ཉིད་མངོན་བྱང་ཕྱི་ཡི་ལ་སྒྱུར་ཏེ། དང་གཙོད་བརྒྱུ་རི་ལྡོགས་དང་བརྒྱན་རྣམས་སོགས་ཀྱིས་ཡོངས་སྐུ་དངོས་བསྟན་ཅིང༌། དབང་པོ་ཀ་ཉི་ཤ་ཞི་ཁྲོས་པ་བསྒྱུར་གྱི་ཡ་རྒྱལ་བ་དང༌། སྣང་སྲིད་བྱི་དམིགས་ཀྱི་ཡུལ་ཤེལ་ཟླ་ཟེར་གྱི་ཡབ་འཁོར་སྤྱལ་པ་དང༌། སྐུ་གསུམ་ཟླ་དེ་ཞིན་པ་སྨྲ། དེ་དོན་བཟོ་ཀྱལ་སྒྱུར་ནས་ཐོབ་བྱེད་ལ་མཉེས་བརྟུ་པའི་ཐམ་རང་ལ་ངས་རྒྱལ་ཡོངས་རྫོགས་རྫོགས་པའི་སྐུ་རང་བཞིན་སྐྱ་སངས་ཧ་ཀ་བ་བཞི་དང་སྤྱོད་པ་བཞི་ལ་རང་བཞིན་མངོན་པར་བྱང་ཆུབ་པ་དང་པོ་པའི་ནི་ཧུས་བཞི་སོགས་ཀྱིས་བསྟན་པ། མངོན་བྱང་ལྔ་ཕྱི་ནང་ཐོས་བྱ་ཉིད་དོ། །དེ་ལྟར་ན། ཧེ་ལྷ་རང་སྐུ་གསུམ་ཡ་ཆེ་ག་སྦྱོར་པའི་ཅེས་པ་ལ། དོན་བཞིན་རང་པ་རྣམས་ཕྱི་ལ་བས་སྒྲུབ་གསུམ་རྒྱུ་དཀྱིལ་འཁོར་ངག་ཡིག་ས་པར་ཐོབ་པའོ། །བརྒྱད་པའི། བཤད་མ་ཐབས་པ་དེ་རྣམས་ཀྱི་འབྲས་བུ་ཞི། དེ་ཡང་འབྲས་སྤྲུལ་ག་ཙོ་བོ་ཤད་པའོ། །དེ་ལ་སངས་རྒྱས་བྱང་ཆུབ་གནས་ཤིག། ཅེས་པ་ནི་ཆོས་ཀྱི་སྐུ་སྟེ། སངས་རྒྱས་རྣམས་ཀྱི་ལངས་རྒྱས་པ་འམ་བྱང་ཆུབ་པ་ནི་སྙིང་བ་ཉེས་བཅག་ཆགས་དང་བཙལ་ཡལ་ཡལ་"" ཤེང་ཕྱི་ལ་ཚོས་ཐམས་ཅད་པ་ཡེ་ཤེས་ཀྱི་སྣང་བ་རྒྱས་ཤིང་ཆུབ་པ་སྟེ། སངས་རྒྱས་དང་བྱང་ཆུབ་གཉིས་སྤྲུལ་པས། དང་པོ་ཧྲི་སྨྲ་བ་ཉི་དོན་ལ་སངས་མེད་རྒྱལ་པ་དང༌། གཉིས་པ་ཧེ་སྐྱེ་དཔའི་ཚོས་ལ་བྱང་ཤིང་རྒྱ་བ་པའོ། །གནས་ཞེས་བྱ་བའི་བཀའ་གསང་རྣམ་པར་དག་པའི་དབྱིངས་དང་རང་བཞིན་ནོ། །ཞིག་ཅེས་པ་ནི་ཐོས་པ་ཐམས་ཅད་ཉེ་བར་ཞི་བའོ། །དེས་ན་སེམས་ཀྱི་རང་བཞིན་སྟོང་གྲ་པ་དེས་ཧེ་སྐྱ་བ་དང་ཧེ་སྙིང་པ་ནི་ཆོས་ཐམས་ཅད་སྒྲིབ་མེད་དུ་རྟོགས་པའི་ཚེས་སྐུའོ། །དེ་ཉིད་སྤྲོས་མེད་པར་གྲུབ། ཅེས་པའི་དོན་ཉིད་སྐུ་སྟེ། ཚེས་སྐུ་དང་དོན་ཅི་གསུང་རྟོགས་བྱེད།

༄༅། ། །ཆོས་སྐུ་དེ་ནི་རྟོགས་བྱའི་ཚེ་ནས་བཞག་པའོ། །དེ་ཁོ་ན་ཉིད་དེ་ནི་ཆོས་རྣམས་ཀྱི་གནས་ལུགས་དེ་བཞིན་ཉིད་ནི་དབྱེ་བསྙད་མེད་པའི་གདོད་ནས་གྲུབ་པའི་ཡོན་ཏན་ཐམས་ཅད་ཀྱིས་ཉེ་བར་བརྒྱན་པའོ། །འདི་ནི་འགྱུར་བ་མེད་པའི་ཡོངས་གྲུབ་སྟེ། དམ་པའོ། ཡོངས་གྲུབ་དང་དོན་དམ་པ་རབ་ཏུ་གྲགས་པ་གཞན་རྣམས་ཀྱི་མི་ཕྱི་བ་དེ་ནས་པ་སྟེ། དེ་ནི་དེ་ཁོ་ན་ཉིད་དམ་ཡིན་ནོ། །ཡོངས་གྲུབ་དེ་ནི་འདིར་དེ་ཞིག་ཅེས་ཡོངས་སུ་སྒྲོ་བས་རྣམ་པར་འཇིགས་པ་ཉེ་ཀྱུ་ཅན་གྱི་སེམས་ཉོན་སྨྲེ་ཀྲ་ས་ཡོངས་སུ་ཞི་བ་སའི་རྟགས་རྟེན་གཡུང་དྲུང་ངོ། དེ་ལྟར་ཡང་ངན་གཡོ་བའི་འགྲེལ་པ་ལས། ཞི་བ་ཚུལ་ཐོབ་བཟང་རབ་འཇེན་དེ། །རྣམ་པར་མི་རྟོག་པ་རྟག་པའོ། །དེ་ཉིད་ཚོལ་བྱ་བའི་གཉིས་སུ་མེད་པའི་ཡེ་ཤེས་ཕྱིན་ཅི་མ་ལོག་པ་ལས་སོ། །ཅེས་གསུངས་སོ།། ཞོར་ལང་ཀར་གཤེགས་པ་ལས། རྟོག་ཡིས་རྣམ་པར་བརྟགས་དྲན་ནི། །གཞན་དབང་མེད་ཅིང་ཀུན་བརྟགས་མེད། །ཡོངས་སུ་གྲུབ་པའི་དངོས་མེད་ན། །བློ་ཡིས་ཇི་ལྟར་རྣམ་པར་བརྟག །རང་བཞིན་མེད་ཅིང་རྣམ་རིག་མེད། །ཀུན་གཞི་མེད་ཅིང་དངོས་མེད་ན། །ཕྱིས་པ་ངན་པ་རྟོག་གེ་པ། །རོ་དང་འདྲ་བས་འདི་དག་བརྟགས། །ཅེས་རང་བཞིན་མེད་ཅིང་ཡོངས་གྲུབ་མེད་པར་གསུངས་པ་ས་ཡིན་ནམ་ཞེ་ན། བདེན་ཏེ་ངོ་བོ་ཀུན་ལྟུང་འདི་ཉིད་ཀྱིས་ཀ་དག་ཡོངས་སུ་གྲུབ་པ་ནི་བདེན་པར་ཡོད་དུ་སྒྲུབ་སྟེ། དེ་ནི་ཀུན་གཞི་ནི། དེ་སྟེ་དེ་དུ་རྒྱུ་ཚེར་བཤད་པ་མ་ཐོང་པ་རྣམ་ཤེས་ཉིད་ཡིན་ལ། རྣམ་རིག་མི་གཟུང་བ་ནི་རྟེན་གྱི་སྣང་བ་རྣམས་ལ་ཡིན་ཅིང་། རང་བཞིན་ནི་ཀུན་བརྟགས་རྣམས་ཀྱི་རང་བཞིན་བཀག་ཙམ་གྱི་སྟོང་ཉིད་དེ་དེ་ཡིན་ལ། དེ་དག་དང་། ཀུན་བཏགས་དང་གཞན་དབང་རྣམས་ལ་བརྟེན་པ་དང་ཕྱི་རབ་ཀྱི་སྐྱོན་ཡོན་མེད་པར་ཡང་སྣང་མེད། ཡོངས་སུ་གྲུབ་པ་ལ་ཡི་དེ་དོན་པའི་མཚན་ཉིད་མེད་པར་གསུངས་པས། དེ་ཉིད་ཀྱི་ངོ་བོ་ཡོད་པ་ཁོ་ནར་བསྟན་ཏོ། །ངོ་ན་དོན་མེད་

ཀྱང་མེད་དང་ར་ཅིའི་ཕྱིར་མི་གསུང་ཞེ་ན། དེ་ནི་ཀུ་ར་བ་རྟགས་བ་ཀ་ག་པ་ཉིད་ཀྱིས་ཁེགས་པ་ལ་དགོངས་པའོ། །དེས་ན་བྲམ་ཟེ་ཆེན་པོ་ནི་ཞལ་སྔ་ནས། ཡང་ཐབས་ཀྱི་བདེ་བ་སྐད་ཅིག་མ། །ཡེ་ནས་དེ་ཉིད་གཉིས་སུ་འགྱུར་བ་སྟེ། །བླ་མ་ཡི་དྲིན་ཀྱིས་སྨྲ་ར་ཡང་དཀའི། །འཁྲུལ་པ་གཞན་ཡིས་ཤེས་པར་འགྱུར། །གྲོགས་དག་ཟབ་མོ་དང་ནི་རྒྱ་ཆེ་བ། །གཞན་མེད་བདག་ཉིད་མ་ཡིན་པར། །ལྷན་ཅིག་སྐྱེས་དང་རབ་ཞི་པའི་དུས། །གཉུག་མ་ཉམས་སུ་མྱོང་བས་ཤེས། །ཅེས་དང་། རང་བཞིན་དག་པ་འདི་སེམས་ལ་ལ་བས་མཐའ་ཏ་ན་དགག་གིས་མི་བསྒྲུབ་དེ། །བདག་ཉིད་ངང་དེ་ལ་གནས་ཤིང་གདུང་བར་མ་བྱེད་ཅིག །ཅེས་གསུངས་པ་ལྟར་ཐབས་ཀུན་རྫོབ་ཀྱི་བདེ་བ་ཐམས་ཅད་ནི་སྐད་ཅིག་མ་ཡིན་ལ། ཡང་ཐབས་བདེ་བ་དེ་ལ་སྐད་ཅིག་མ་དང་རྣམ་པ་གཉིས་སུ་དབྱེ། དེ་ནི་རྟག་པ་ཞི་ཟབ་པ་ཡང་ཡིན། རྒྱ་ཆེ་བ་ཡང་ཡིན། བདག་གཞན་ལ་སོགས་པའི་ཚ་ཚད་མཐའ་ཐམས་ཅད་དང་སྤྲོས་ལ་པ། བཞི་པའི་ཉམས་སུ་མྱོང་བ་རྟེན་ནས་ཤེས་ཤིང་རྟོགས་པར་འགྱུར་བས་མ་གཏོགས་སྨྲ་བསམ་བརྗོད་མེད་གཞན་ལ་བསྟན་དུ་རུང་ཙམ་ཡིན་ཏེ། གཉུག་མ་དང་པོའི་གནས་ལུགས་སོ། །ལས་མ་ཁྱེ་ཤེས་པ་བརྟན་པས་བསྐྱེད་ཅིང་གདུང་བར་མ་བྱེད་ཅིག །རང་ཉིད་ཀྱི་གནས་ལུགས་འདི་བར་གནས་པ་ཡིན་ནོ། །ཅེས་པའི་དོན་ནོ། དེ་ལྟར་ན་ལེའུ་གསུམ་པ་དངོས་ན་དེ་ལས་ན་ཚད་ཡིན་ཡ་འདི་ལ་ལེའུ་འདིའི་མཚན་བསྟན་པ་མེད་པ་འདི་ཕྱིར་མཚན་བཤད་པ་མི་དགོས་ཀྱང་བརྗོད་བྱའི་དོན་གྱི་རབ་དབྱེ་བྱས་ཏེ། །ཁ་བསྐོང་གི་ལེའུ་ཞེས་བླ་མ་གོང་མ་རྣམས་གསུང་ངོ་། །འདི་ལ་ལེའུ་ཡི་མཚམས་བཅད་པ་མེད་པས་དོན་བསྡུ་བར་ཡོ་རྫང་དང་བཅལ་པ་ཀ་དར་དུ་སྤྲུལ་ཀྱང་མི་རིག་པའོ། །དེ་ལྟར་ན་རྒྱུད་དོན་མཐའ་དག་ཤེས་སྒྲུབ་དོན་ལ་ཆོ་གི་གནས་ཡུལ་ཀུ་མ་སོགས་སུ་བཞི་བ་སྤྲུལ་ཀྱང་རུང་ལ། རྒྱུད་གསུམ་དུ་བསྡུས་ཀྱང་རུང་། ཀ་ནས་ཐབས་ལས་གསུམ་དུ་བསྡུས་ཀྱང་རུང་། །སྤྱི་ཁྲ

677 ༄༅། །དབྱིངས་ཆོས་ག་སུམ་དང་ཕྱུར་ཀླུང་དང་། ཚེས་སྣམ་ཐམས་ཅད་ཀྱི་གསལ་ཕྲ་ཡང་ཡུར་ག་ནས་སོ། ཡེ་དུ་ག་སུམ་ཁ་དེ་རྒྱུ་ཚེ་རྒྱ་བ་ཤད་པའོ། །ཀ་སུམ་པ་རྟེན་བརྒྱུད་ཡོན་དང་བཅས་པ་ལ། དོན་བསྡུ་དང་། རྩ་ཡོ་དགོ་དངས་

ཡོད་དེ། འདི་ཚིག་བཅད་དང་རྒྱུ་རང་བ་ཞི། ཞེས་སོགས་ཏེ། ཆོས་ཀྱི་དབྱིངས་ལ་ཡང་དོན་བརྒྱུད་དང་སྤྱོད་རྡོར་པ་མ་ཞེས་པ་བསྒྲུབ་པ་སྟེ། དེ་ལ་གཉིས་ཏེ་ཕྱིའི་སྒོ། །ཕྱག་རྒྱ་ཆེན་པོ་རྒྱུན་གྱི་ཁྱད་པར་ལ་སོགས་པ་ལྔ་མ་ནི་དང་། མ་ཆུ་མ་ཞིབ་ཕྱག

མཚན་དང་ཡི་གེ་དང་ཕྱག་མཚན་ལྔ་མ་ལ་སོ། །རྣམ་པ་ཡི་མཆོག་ག་ཀ་ཡི་ཡུལ་སོགས་པ་ལྔ་མ་དང་། ཐམས་ཅད་ཀྱི་ཧེ་ཏ་ཙ་ཏ་ར་རྡོ་རྗེ་ཞེས་པ་འདི་རིམ་པ་ལྔ་མ་སྟེ་དང་། བསྐྱེད་པ་ཡི་ཞེ་ལ་ཡི་ཞེས་ཕྱག་ཆེན་ཀྱི་རྒྱལ་པར་བ་དང་། ཟབ་པ་བསྡུལ

ཕྱི ལུག་ས་གྲུ་སྐྱོད་པའི། ཆོག་འི་ཐབ་ལ་ཞི་རྣམ་པ་སྤྱི་ཆོས་ཞི་ལ་པ་ལ་ས་དང་དོན་ར་གྲུབ་ཀྱི་རྟགས་པ་ལྔ་མས་སོ། །དང་པོ་ཕྱག་ནི་དེ་ཡི་ཀྱི་རྒྱལ་ཁྱབ་པ་ལ་བཀོད་ཅང་བ་ཚུལ་པ་སྟེ། ཡང་ཕྱག་རྒྱ་འི་མཚན་མ་ཞེས་ག་ཅིག་ཏུ་བརྗོད་

ནས་རྡོ་པོ་མཚན་མའོ། །དེ་ལྟ་བ་སྐྱེད་དེ་མ་དང་། དམ་ཚིག་ས་དང་། རྗེ་གར་རྣམ་དང་། སྤྱོད་པ་དང་། ལ་རི་རྒྱ་ཞེས་དོན་ཡང་ཡོད་དང་ཡོལ། སོ་སོར་ལྟ་བཞག་ལྡན་མཐུན་ཏུ་བསྟན་ཀྱང་དང་ལ། དེ་ལ་དེ་མ་ཕྱུག་གི་ཞི་རྒྱ་ལ་ཉིད་པ་དོན་

ཞུས། མ་སྒ་ཕྱག་བླ་ལ་དབང་ཐབ་རི་ཡི་རྐྱེན་ས་སྒྲུབ་ལ་སྤྱོད། ཡེ་དུ་ལ་རྡོ་དབུ་ཐེ་རྡོ་ས་སེམས་ཅན་རྣམ་ཀྱི་ཡེ་ཤེས་པ་བཞི་སྤྱི་པ་ཞིན་དང་། སྤྱི་ལ་ལ་དེ་ལ་བཞི་ཞིན་དུ་འགྲོ་བའི་དོན་ལ་ཡིན་པས་རི་ཞིན་

ཕྱག་པ་ཡིན་ནོ། །ཞེས་པ་དེ་མ་ཐམས་ཅད་ཀྱི་དབང་ལ། ཡང་ཡི་དམ་ལ་དོད་པ་ཡི་ ཚིག་འི་ཐབ་ལ་སྤྱི་ཆོགས་ལ་ཉི་ལས་ཆོག་ཡིན་ཅི་དེ། ཕྱག་རྒྱ་ཡི་མཚན་མ་ཞི་ལ་པ་ཞེ་རྒྱ་ཆེན་ཡི་སྒྲུབ་ལས་ཕྱག་བརྒྱ་རྒྱ་ཉིད་དང་

ཏེ་དམ་ཚིག་གསུམ་ལས་ཅད་ཀྱི་ [illegible]

678 ཆ་ཚན་མ་ལ་ཏྲེ་ག་ཅིག་ཏུ་མཉམ་པ་པར་རྟོགས་པའི་ཀླུ་ལ་ཀླུ་རྗེ་དང་དུ་ཤིང་ནས་བསྟན་ཏེ་ཆ་བ་དུན་དུ་ནག་པོ་པ་ལས་ཆབ་དལ། ཡང་ཡིད་ལ་འདོད་པ་ནི། ཆོ་ག་འདི་ཐབས་ལ་སྨན་ཆོགས་ཏེ། སྨན་སྣ་མ་དང་། ལ་ས་རྩེ་ག་ར་དང་། གཟུགས་ལ་ཡོངས་ལ་ཀུ་བཞི

ཏ་དང་། གྲོ་ང་ཁུར་རྫོགས་པ་དང་། མི་སྨྲ་བ་དང་། དགང་བསྒྲུར་བ་དང་། འདུ་ཤེས་ཀྱི་སྐྲུག་པ་ལ་བཅུ། ཕྲུས་པ་དང་། ནད་ལ་གཞུང་པ་དང་། དཀྱིལ་འཁོར་ཀྱི་རྣམ་པ་ཉིད་དང་། ཀླུའི་ཁོར་ཁེ་ལེ་དང་། ཕྱུག་གི་ཐོ་ཡུག་ཁྱེ་དང་། ལས་ཀྱི་ཆོ་ག་ཀྱིས་དབོར་ནི་ཉིད་དང་། སྦྱོང་ཆེ་དེ་ཁོ་ན་ཉིད

དང་། དག་ཅིག་གི་དབྱོ་ལྟ་ཉིད་དང་། ཚན་པའི་དེ་ཡི་སྒྲུབ་ཀྱི་ལྷོ་ཁྱེ་ཉིད་དེ། བརྒྱུ་ཚེ་འབྲས་བ་སྐྱོམ་པའི་བར་མང་དུ་གསུངས་ཀྱང་། འདིར་ཡང་ནི་དབྱུང་བའི་ཐབས་དེ་ཁོ་ན་ཉིད་ཁང་དུ་ལ་ཡིན་དེ་ཞེས་པར་ནི་ཉུང་ངུར་ཆ་ཟབ་ཡིན་ནོ། །ཐམས

ཅད་ཀྱི་ཡལ་ག་བར་མ་དོར་ཞིང་། མང་པོ་ལ་ཞེན་པ་སྤོང་། བཟུང་བའི་དོན་གྲུབ་པ་ཀྱི་རྣམ་པ་རྒྱུ་དང་། གྲུབ་རྒྱུད་ལས་ཀྱི་ཕྱུག་རྒྱུ་ལ་སྟུབ་ཀྱི་རྒྱུ་དང་། མི་ཚན་ཚེ་མ་ཚན་བཅས་ཀྱི་རྟོག་པ་མེད་དང་། རྟགས་ཞི་ལ་སོ་ཚོགས་དང་དངོས་གྲུབ

ཀྱི་རྣལ་འབྱོར་ཙམ་སྟོ། སྨན་དང་སྔགས་ལ་དང་། ཡོད་ཡོན་ལུས་ཙམ་བསྟན་པ་ཡིན་ལ། བསམ་གྱི་ནས་ཀྱི་ཚད་མེད་པའི་རྟོགས་པ་རིམ་སྤྱོད་པ་ཚོགས་ཞིང་བརྡུང་ནས་དེ་དག་ལས་རྣམས་པར་སྦྱོར་ཞིང་འབྱེད་པ་ལ་སྙུ་ལེན་པ་ཚིག་ཅིའི་ཐབས

སྤྲོས་ཏས་དང་སྤྲོས་མེད་སྔ་ཚོགས་བརྒྱུད་པ་དེ་གསུངས་པ་རྣམས་ནང་སེམས་ཅན་རྣམས་ཀྱི་ནང་དུ་པའི་རྒྱུ་བ་དེ་གསུངས་པ་དང་མ་གསུངས་པ ...... ཐམས་ཅད་བསྒྲུབ་པར་བྱེད་པའི་ཐབས་སོ། །དེ་ལ་རྒྱུད་འདི་ར་ས་ཀ་སུ་རྣལ་པ

ལེ་དེ་སྐྱུལ་འབྱོར་པ་རྟེན་ནས། རྒྱུད་ཞེན་ལས་གསུངས་པའི་ཚོགས་ཐམས་ཅད་བསྒྲུབ་ཏུ་རུང་བ་སྟེ། དེ་ཡང་དབེ་རེ་ན་སྒྲུབ་བླུ་ལ་ཆེན་པོ་ཡི་ལྔ་ན་བ་མ་ཐར་ཕྱིན་པས་མ་ཏུ་དུ་ཕྲ་བ་ཆེན་པོ་སྟོན་ལ་ལོ་ཆེ་མེ་དུ་དྲུ་ཏེ་གསུམ་པ་དང

679 ༄༅། །སྨུ་ལ་ཞགས་པ་འདི་ཉིན་པ་ཁ་དོག་དུ་དཔའ་བ་སྙོ་མ་ལ་ཏེ། ཨོཾ་ཙི་ཏ་གཏོར། སྒྲོ་དམ་ཐུན་པར་ཕུལ་བ་ལ་པོ་བཛྲ་ཀྵེ་ཏྲ་པཱ་ལ་ཡ་ཧ་ཧཱ་རྣོ་ཧ། ཙ་ཏི་ཧཱུྃ་ས་ཡ་ཡོ་ས་སྨྲ་ར་ཡ་སྨྲ་ཁཱ། ཅེས་ཚིག་བཟླས་ཤིང་བསྐྱེ་ལྷ་ལ་ཕྲོ། །ཕྱིན་ས་དྷི་སྐྱ་ར་དོ་ད་ཡ་ར་ཚ་ར་དབང་བསྒྲུབ་སྒོང་
ཤ་ཁ་ར་ཤིས་པ་དང་། བའི་རྣམ་འཕྲུལ་ཀོ་རི་ཀྱ་སྲ་ཀྱི་གཟུགས་ས་ཁ། ཀ་རྒྱ་ཟེར་ཞེ་ཕྱག་ཕྱི་ལ་ཕྲུག་ཏོ་རའི་ཉིད་གཞུ་ལ་གྱིས་པ་ཁྲ། །དགའ་རབ་གསུམ་གྱི་གཏོར་མ་བྱེད་ལ། སྔོན་ལ་ཕྱི་ཅི་བ་སྐྱེ་བ་ཤ་ཆ་ཁ་ནག་ས་ཞ་སྐྱོང་ས་ན། རྗེ་ལྷ་ར་ར་གསོར་ཡང་ཞིག་པ་ནན་གྱིས་འབབ་
པ་ར་འབྱུང་ལ། གཡོ་ཏེ། ཡིད་བའི་ཉ་གཟུགས་ནས་ཞུ་ར་ཀ་དུ་བས་ཏེ་ཉ་སེ་པར་སྤྱག་ལ། ཕྱི་ཆེ་ཏེ་པོ་ར་བ་སྐྱུ་ར་ནས་སྤྲགས་དུ་གཏོར་བ་སྐྱབས་ན། ཕྱི་ཚེ་མི་ཡོད་པ་ཆ་རྩེན་པོ་ར་བབ་པ་ལ་འགྱུར། གཞན་པ་ར་རབ་ཏུ་ནི་སེ་པ་དང་བ་ཤོགས
སྨན་སྣ་དང་། ཤི་ཚིག་དང་། མ་ཚལ་གྱི་སྐྱུ་བ་ཕྱི་ཁ་པ་དང་། ཞི་བ་དང་། རྒྱས་པ་དེ་བྱུང་པ་ར་ཚུལ་པ་ཕྱིས་རྫས་ལ་དང་། མི་ཀ་སྐྱ་ནད་དང་། རོ་ལ་ངས་དང་། ཀ་ང་མཇུག་ས་དང་། གཞན་དུ་ལྡེ་མ་དང་། ཐམ་པ་ཀ་ཟར་པོ་ཡ་ར་ཞིག་ལ་
པ་ཏེ་སྐྱ་ར་འདོད་པ་ཐམས་ཅད་བསྒྲུབ་ཅིང་པ་ས་དོན་ཀྱི་བ་ཀྱི་འབྲས་བུ་ཆེན་པོ་ར་ལ་སྐྱང་ངོ་། །ཞེས་གསུང་ངོ་། །གཉིས་པ་ནི། ཀང་གི་ས་ཐེམ་ད་སྐོར་ས་ཏེ། ཐེམ་གང་དུ་རྒྱལ་དེའི་སྒོ་གས་པ་མ་ལ་སྐུ་ས་པ་ར་མཚོན་ལ་ས་བ་ཧ་ས་
པ་དང་། གློག་པ་སྤྲོ་ཁ་ཀ་ཏེ་ན་དང་གློ་ལ་བ་ར་མ་ཏྲེ་ལ་དང་། དེ་ནས་སྒོམ་པ་ར་བྱེད་པ་དེ་ཉིད་མཆོག་དང་བ་རྣམ་པ་ནི་ཞེས་པ་ར་དགོས་ཏེ། དེ་ལ་ཕན་པ་འི་ཀྱི་ཆོ་ག་ས་དེ་རྣམས་ཡུ་ང་དོ། ཅི་ཞིག་ཅེ་ན། ནད་དང་རིམས་ཀྱི
ཚོགས་མི་ཟླ་བ་དང་། ནས་པ་མི་ར་སྐྱུར་བ་དང་། ལྷ་རི་ཕྱི་ཅ་དང་གྱི་ས་ལ་ས་པ་ལ་ཡིད་བ་ར་བྱེ་པ་ལ་སོགས་པ་བཞི་ག་ཀྱི་གནོད་པ་འི་རིགས་གང་ཡང་མི་འབྱུང་ངོ་། །འཆང་ཞེ་དེ་སྐྱོབ་པ་ཞ་མ་ཀྱི་ཞེ་དང་དུ་ལུ་ཡེ་པ་དེའི་ཚེ

680 པ་བརྙོགས་ཅིང་། ཧཱུྃ་ཀ་ཅིག་ཏུ་བསྒྲིམ་པས་ནི་རྡོ་རྗེ་ཞི་ལྷུས་བསྐུལ་བ་ལས་འཆི་བ་ར་མི་འགྱུར་ཏེ། སྒྲུབ་པ་པོ་དེ་རྣམས་ལ་ནི། རྒྱུན་དུ་དུས་ཐམས་ཅད་དུ་ནུབ་མཚམས་འདི་ང་བང་ཕྱག་མ་ཁ་ར་བ་གསལ་ཆེན་མོ་ཕྱུ་ས་ཀྱིས་ཁ་བཀྱེ་གས་ས་བསྲུང་ཞིང་།
ཞི་བ་དང་། རྒྱས་པ་ལ་སོགས་པའི་ཚོགས་ཁ་བཟང་པོ་མཛད་པ་ར་འགྱུར་བའི་ཕྱི་ར་རོ། རྒྱུན་དུ་ཞེས་དང་། དུས་ཐམས་ཅད་དུ་ཞེས་སོ་སོ་ར་སྦྱར་བ་ནི། རྒྱུན་དུ་ཞེས་པས། བསྲུང་བ་ལ་སོགས་པའི་ཚོགས་ཁ་བཟང་པོ་ཇི་སྲིད
གཏོང་བ་དེ་སྲིད་དུ་ཞེས་ཉམས་པར་གཞུག་པ་དང་། མ་ཁྱབ་པ་དང་། གཉིད་ལོག་པ་དང་། སད་པ་ལ་སོགས་པ་རིག་ཀྱི་སྔགས་བཟླས་ཀ་ལང་ཡེ་དབ་ར་སོ་ཞེས་ལུང་བཟུང་ཙཾ་ར་ཏེ་ཡང་མེད་པའི་དོན་ཡིན་ནོ། དུས་ཐམས་ཅད་དུ་ཞེས་པས་སྒྱུའི
དུས་ཀྱི་ཚེ་དབ་སྟན་པས། གང་རྒྱུད་འདི་ལ་ཞུགས་པ་ནས་སངས་རྒྱས་མ་ཐོབ་ཀྱི་བར་ལ་ཞེན་པའི་དུས་ཐམས་ཅད་ཅེས་པའོ། །དེ་ལྟར་ན། རྒྱུད་འདིའི་གཏན་ལ་ཡང་། སྔགས་ཀྱི་དུས་སུ་བསྟན་པ་ཡི་ངོ་མ་ཕྱོགས་སུ་ཕྱིན་པའི་ཕྱིར། བརྗོད
བྱ་རིགས་ནི། རྒྱུད་ཀྱི་ཆེན་པོ་གཞན་ལ་ས་ཀྱང་དགོས་ཡིན་ནོ། གསུམ་པ་བཤད་པ་མཐར་ཕྱིན་པའི་ཕྲན་བཞི། རྡོ་རྗེ་ཟླ་བ་འབྱུང་ས་ནམ་མཁས་ཀྱི་དགོངས་པ་སོགས་ཏེ། དཔལ་རྡོ་རྗེ་ཕྲེང་བ་ལ་སོགས་པ་ནས་ཇི་ལྟར་གསུངས་པ་སྟེ། དེ་ཡང་མས་ཀྱི་དགོངས་པ་སྔ་རྗེ་ཁྱུ་ར་རྗོད་སྒྲུ
-ཤད་ལྷུ་ཉམས་སུ་བསྐྱབས་པའི་དོན་མི་རྟོགས་པ་ཡི་བདེ་བ་ཆེན་པོ་ཐོབ་སྐད་ཅིག་ཏུ་རྟོགས་པ་ར་བྱེད་པའི་ལམ་ཆེ་ཤེས་ཆོ་ག་རྣམས་པ་ངང་བ་ཡིན་པ་ལ་བཤད་ཅིང་ཆེན་པོ་ཕྱིས་བྱུང་བ་རྣམ་པ་ཐུལ་ཡོད་ཀྱང་ལོ་ཤེས་ཏེ། དེ་ཡི་ཏེ་བར་སྦྱོར་བ་ཉིད་དང་། གང་ལ་བཀྲ་དང་། དམིགས
ལས་རྒྱས་པ་རང་ཤད་པ་དང་བཅས་པའི་རྒྱུད་ཀྱི་རྒྱལ་པོ་འདི་ནི་པ་ཡོངས་སུ་རྫོགས་སོ། ཚེས་པ་ལ་རྫོགས་པའི་དོན་ཤད་ཅིང་བཞི་པའི་དོན་དང་། མཆན་ཡུལ་ཅིས་པའི་སྒྲུབ་སྐྱེད་ང་ས། སྔགས་པ་ས་ཧཱུྃ་གསུངས་པ་ས་ཡ་ཤེས་ཀྱི་ཡང་དག་པར

681 ༄༅། །རྫོགས་སོ། །ཡང་དག་པར་སྦྱོར་བའོ། ཞེས་པའི་དོན་ནོ། དེ་ལྟར་ལྷ་ར་རྫོགས་ཀྱི་བཤད་སྦྱོར་རྫོགས་པ་བཞིན་རྫོགས་ལ་པ་ཡབ་བཤད་ཟིན། ཤཱནྟི་པ་དང་། ནག་པོ་པའི་ནི་འགྲེལ་པ་ལས་ལེགས་པར་ཆ་ཅུང་ཟད་ཙམ་བླངས་ཤིང་། དཔལ་ཀྱེ་ཡ་
དང་། མི་ཐུབ་ཟླ་བའི་འགྲེལ་པ་པཎྜི་ཏ་རྣམས་ལ་ཡ་ལེགས་པར་ཕྱུང་སྟེ་གཞན་པ་ཆེར་མི་སྤྲུང་ངོ་། འཕགས་ཡུལ་གྱི་མཁས་པ་ཀུན་པ་རྣམས་དང་པོ་ཁ་ཀུང་ཀྱང་རྗེ་གཞན་ཡང་འདི་ཉིད་ཀྱི་ཡི་གེ་རྒྱ་བོད་དུ་ཁྱབ་པ། སྤྱི་གུ་ལ་དེ་ར་ཐེ་ཚོམ་ཡོད་
པས་ལ་ལ་ཆེར་ཀྱི་དོན་ཉིད་ཐོད་དུ་རྒྱུད་ནས་བརྗོད་ཟིན་ཏོ། །འདིར་སྨྲས་པ། ནག་པོའི་འགྲེལ་པར་སྨྲོན་མ་ཡ་བཤད་དང་། ཤཱནྟི་པས་མཛད་ཆོས་ཀྱི་བཤད་པ་བཟང་པོ་དང་། གྲུབ་པའི་དགོངས་པ་དུས་མ་རུང་པའི་ཞུས་དཀའ་སྟེ། །ལྷ་གྲུབ་ཟླ་བ་ཤད་པ་
མཐར་པོ་ཡི་ལུས་ཐམས་ཅད་ཤེས་ཤིང་། །ཤེས་པའི་ཞེན་པས་ཐུ་ཡི་མན་ངག་མ་ཚོགས་ཀྱི་གསལ་བ་ཆུང་། །རྒྱུད་འདིར་བརྟེན་པའི་རྒྱུ་ཡོད་པ་ཞུ་ཅུང་ཟད་ཀྱི། །ཡི་གེ་ཕྱོགས་ལ་འདི་ཡོད་པ་ཙང་བསླུ་ཆེར་མཐོང་། །ཀུན་འདུས་ཟབ་མོ་རྒྱུ་ཆེར་གོལ་བ་འདི། །མཁན་
དཀའ་ཆེ་སྟོང་པའི་ལུས་ལ་ཡེ་ཤེས་པ་དང་། །ཁྲུ་ཕར་དུ། གསང་སྔགས་སྦྱུ་རྣམས་ལས་ཡང་དུ། །སྨྲ་བ་ཉིད་ཀྱིས་དཔལ་ཅི་ཡོད་སྲུ། །ཁྲུ་པར་དུ་ཡི་གེ་མ་ལྷ་ཕྱུན་ཅིག །སེམས་ལ་ཡས་རྫོགས་ལ་པ་དཔེ་ཟབ་ཀྱང་། ཀྱ་ནུ་འབྱུང་། །ཅེས་པའི
དོན་ཡི་དམ་པ་ཞིག་ཉན་ལ་སྤྱོད་ཏེ། བརྗོད་དོ། །ངེད་ཀྱི་ཤེས་བཞིན་གསུང་པ་ལ་སྨྲས་སོ། འདི་ར་ཕྲ་སྐྱེ་བ་ཆོས་ཀྱི་བཤད་པ་ཉི་སྟེ་ཅམ་ལ་བརྗོད་པའི་ཚིག་གིས་སྒྲ་འཕྲུལ་ཚིམ་སྟེ། །མཁན་ཡུས་དང་ཁྲ་ཡབ་བའི་ཕྱིར་སྨྲོད་པོ་མེད་པའོ། །ཞེས་ཀྱུ་
པ་དེ་དག་ནི་རང་གི་རིག་པ་སྟོན་པར་ཟད་དེ། ཆོས་ལ་སྐྱོན་ཀྱིས་ཤད་ཀྱུ་ལ་དེ་གཉིས་མཚར་ཡང་ཤུན་པ་ཉིད་ཀྱིས་གསུངས་པའི་འཆད་རྒྱུ་ཡིན་པས་སོ། །ཡིན་ཡང་དེ་རྣམས་ཀྱི་རྗེས་སུ་འབྲང་བས་རྒྱུད་དོན་ལོག་པར་བཀྲལ་བར་འགྱུར་རོ།

ཆེས་ཐལ་བར་འགྱུར་བསམ་ཡིན་ནམ། མཁས་པ་ལས་ཁམས་དོན་བའི་ངང་ཚུལ་གྱིས་རྒྱུད་ཀྱི་འགྲེལ་པ་བྱས་པ་དེ་དག་ནི། རང་གི་རྩ་མ་པར་རྟོགས་ཙམ་ཡིན་གྱི། རྟོགས་ལྡན་གྱི་ཞབ་དཔག་ཡང་མ་ཡིན་ནོ། །ཚིགས་ལ་བ་བཤད་པ་དེ་ལ་དོན་དང་
སྦྱོར་བཤད་ཤེས་རྣམས་དང་ཚེད། ཀུན་སློབ་གཙོ་བོར་སྤྲུལ་པ་ཡི་ནས་བྱུང་། ཞལ་ལ་མཆོག་དོན་གཉེར་ལ་ངེས་པར་དགོས་པ་ཡ་སྤྱུག་སྟེ། སྟོང་པ་ཉིད་དང་། སྙིང་རྗེ་དང་། དམ་ཚིག་དང་། བསྐྱེད་པའི་རིམ་པ་ལ་སོགས་པ་ནི། དེ་ཡི་དོན་ཡིན་
ཕྱིས་སོ༔ ༔ཐང་རྩོག་ལས་ཁ་བཞད་པའི་དོན་ལ་ངེས་ནི་མཁས་དགོངས་ལ་ཀྲུང་ར་སྤྱོད་པའི་གནས་བྱུང་ཡོང་ལ། སོགས་ཁ་ཤད་དེ་ཡོད་པ་ལ་སྤྱིན་མ་ལ་བ་ཤད་པར་རྩེ་བར་བཀྲུན་པར། །མཆོག་སྐྱབས་པའི་ཐབས་སྤྱན་སྔ་དཔལ་ཉིད།
པར་འགྱུར་རོ། །ཞེས་རྟོགས་པར་བྱའོ། །ཀྲྀ་བསམ་གྱི་མཆར། རྗེགར་གྱིས་ཁ་བ་དྲང་ང་པ་སྤྲུལ་བརྗོད་དང་། བོད་ཀྱི་ལོ་ཙཱ་བ་འགོས་ལྷས་བཙས་ཀྱིས་བ་སྒྲ་ཚིག་ཞུས་དེ་གཏན་ལ་ཕབ་པའོ། ཞེས་འབྱུང་བའི་ཆ་རྒྱུར་བྱུང་སྟེ། བོད་བསྒྲེ
ཀྱུག་པ་ཉིད་ཀྱི་ས་འབྱུར་བ་ལ་ཡང་། པཎྜི་ཏ་ཛྙཱ་ན་ཤྲཱི་དང་། ཤྲཱི་ཛྙཱ་ནྡྲའི་དྲུང་དུ་བསྒྱུར་བ་འདི་ཆུང་ངུ་ཁུང་ཡོད་པ་རེ་ཡང་མ་སྨྱུང་ངམ་ཡོད། བརྒྱུད་པ་འདི་དེ་ལ་འགྱུར་ལུང་ཐོར་བ་ལ་འདེབ་ཙོ་བོ་མ་ཧ་ཇ་ཅེ༑ དང་། འགོས་འགྱུར་ཕྱིན་ཡང་དང་དེ་ལ
ལ༔ འདི་ལ་སྒྲོག་སྒྲུབ་རྩུང་ཟུར་ཇི་བཅོས་པ་འང་མེད་ཅེང་། ཕྱིས་ཀ་གྲོ་འབྲང་ཕྱིན་གྱིས་བཅོས་པ་འང་མ་ཞིང་མེད། འགོས་འགྱུར་ནི་དེ་བྱིངས་ཆེ་ཞིང་ལེགས་པ་པར་མངོན་ནོ། །རྡོ་རྗེ་དང་མཆུ་ངས་རྗེ་རྗེའི་ཚིག །དགུ་བ་དང་ཀ་ལ་ངའི་བདེ་ར
དབྱེ་ལས ༔ བླ་མེད་གོར་འཕང་ཐོབ་ཡི། །གཉིས་ལ་ཡང་གྲོ་ཀུན་གནས་པར་ཤོག །དཔལ་ལྡན་རྡོ་རྗེ་བསོད་ནམས་ཀྱིས། །གཞན་པ་རི་མཚན་མ་ཐོབ་བྱ། །སྤྱན་པོ་དེ་སྲིད་ཀྲུང་ཁ་གྲེལ་པ་ཕྱུས། །དེ་ལ་རབ་ཕག་ས་རྣམ་ས་བ་ཟླ་ང

༄༅། །པར་མཛད་དོ། །ཚ་བའི་རྒྱུད་རྒྱལ་ཚིག་ཅུ་ང་དོན་རྒྱས་པ། །ཕྱོགས་ལས་རྡོ་རྗེ་དེ་ལས་བདག་རྒྱུ་ཁྲུ་ཉེས་སྦྱོང་ནས། །སྨན་པ་ལྷ་ཡི་ནང་ཞིག་གྲོལ་གྲོགས་རྒྱུས་བུའི་ཕྱིར། །རྒྱས་པར་གྲོལ་བྱས་པ་འདི་ཡང་དོན་ཆ་བ་ཙམ་ཡིན། །ཅེས་པ་དཔལ་ལྡན་འཕྲུལ་ཆེན་མོའི་རྒྱུད་ཀྱི་རྒྱ་ཆེར་བཤད་པ་དེ་ཁོ་ན་ཉིད་ཀྱི་སྒྲོན་མ་ཞེས་བྱ་བ་འདི་ནི། །རང་ཉིད་ཀྱི་དྲན་པ་གསོ་ཕྱིར་དང་། རྒྱུ་དགའ་དེ་དོན་དུ་གཉེར་བའི་སྐལ་ལྡན་འགའ་ཞིག་དགོས་པར་ཡོད་སྙིང་ཐོབ་ཕྱིར་ལ་ཤུ་དཔལ་ར་འབྱུར་ཟ་དེ་དག་ལ་ཤེས་རབ་ཡིན་པར་མཐོང་ངོ། །རྒྱལ་ཁམས་པ་རྡོ་རྗེ་ཐལ་རང་ཡོངས་སུ་ཟུ་སྦ་བཞེར་སོགས་པའི་དུས། ས་ག་རི་ཚེས་བཅོ་ལྔ་ལ། དཔལ་ཛམ་ཅན་དུ་སྦྱར་བའོ། །བཀྲ་ཤིས་དགེ་ལེགས་འཕེལ།།

མངྒ་ལཾ།།

# ༄། །དཔལ་སངས་རྒྱས་ཐོད་པའི་སྒྲུབ་ཐབས་དེ་ཁོ་ན་ཉིད་གསལ་བ་ཞེས་བྱ་བ་བཞུགས།།

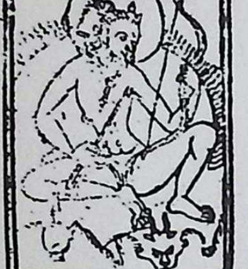

༄། །ས་ར་ཧ་ལ་ནམོ།

༄༅། །ཨོཾ་སྭསྟི། དམ་པའི་བདེ་མཆོག་བདུད་རྩིས་ངེས་བྲན་པའི། །ཤེས་རབ་མཛེས་མའི་ཚོགས་ཀྱིས་རྩེན་པའི་གླུ། །ཕྱིར་ཀྱི་དགའ་བས་སེམས་ལ་ཙུ་ན་ཕན་དགོས་ཀྱང་། །བདུད་ཀྱི་སྟོབས་འཇོམས་ཧེ་རུ་ཀ་ལ་འདུད། །མགོན་པོ་དེ་ཡིས་ངེས་པར་ཡང་། །བྱང་ཆུབ་ལ་སྦྱོར་མཁས་རྣམས་ཀྱིས། །རྣམ་དག་གཞུང་ལམ་བསྟན་པ་ལ། །ཁྱེད་པ་ཆེ་ཡང་དགེ་ལེགས་ཉེར། །འདིར་དཔལ་སངས་རྒྱས་ཐོད་པ་ལས་འབྱུང་བ། ཧེ་རུ་ཀའི་དཀྱིལ་འཁོར་རྒྱས་པ་སྒོམ་པར་འདོད་པས། སྐྱབས་འགྲོ་སེམས་བསྐྱེད་རྡོ་རྗེ་སེམས་དཔའི་སྒོམ་བཟླས་རྣམས་བྱས་ལ། ཧཱུྃ་ཕཊ་ཅེས་བཟླས་པས་བདག་དང་གནས་དང་རྣལ་འབྱོར་སྲུང་བ་བྱས་ཤིང་། ཚོགས་ནས་འཆད་པ་ ལྷར་ནང་མཆོད་བྱིན་གྱིས་བརླབས་ཏེ། ཨོཾ་ཨཱཿཧཱུྃ་གིས་བདུད

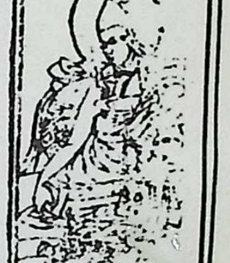

༄། [illegible]

༄༅། །ཧཱུྃ་ཕྱུངས་ཕར་འདིར་འབྱུང་པོ་ཐམས་ཅད་པའི་གཏོར་མ་སྦྱིན་པར་མི་འཇིགས་པའི་གཞུང་འགྲེལ་ལས་འབྱུང་བ་ལྟར་བྱས་ཀྱང་ལེགས། མ་འགྲུབ་ཀྱང་འགལ་བ་མེད་དོ། །རང་གི་སྙིང་གར་ཉི་མ་ལ་གནས་པའི་རྡོ་རྗེ་ཧཱུྃ་གིས་མཚན་པ། དེའི་འོད་ཀྱིས་དཔལ་ཧེ་རུ་ཀ་གཙུག་མའི་དཀྱིལ་འཁོར་ལྷ་ཚོགས་བདེ་མས་འཁྱུད་པ། ཕྲེང་བཟང་མ་ལ་སོགས་པ་རྡོ་རྗེ་རོལ་པ་མོ་ཉི་ཤུ་རྩ་བཞིས་བསྐོར་བ་སྤྱན་དྲངས་ཏེ། རང་ལ་མངོན་དུ་ཕྱོགས་པས་བཞུགས་པར་གྱུར། འོད་ཟེར་རྣམས་སྙིང་གའི་ཧཱུྃ་ལ་ཐིམ། ཡང་སྙིང་གའི་ཧཱུྃ་ལས་ལྷ་མོ་བརྒྱད་ཅིག་ཅར་སྤྲུལ་ནས་མཆོད་པར་གྱུར། འཛག་པ་དེ་ལས་རྣལ་འབྱོར་མ། །བརྒྱད་པོ་ཡུམ་རྣམས་ཀྱི་མཆོག །མཆོད་པ་ལྷ་ཚོགས་འཛིན་པ་ཡིས། །མགོན་པོ་ཧེ་རུ་ཀ་མཆོད་དོ། །རྡོ་རྗེ་མི་གོན་པོའི་ཤར་གནས་པ། །རྡོ་རྗེ་མཚེ་བམ་ཡིས་ནི། །ཐོད་པ་ཁྲག་གིས་བཀང་བཟུང་སྟེ། །ཀ་ཟི་བཛིད་ཆེན་པོ་གསོལ་བར་མཛད། །རྡོ་རྗེ་འོ་ཉ་བདག་ཉིད་ཆེ། །དབང་ལྡན་དུ་ནི་ཅང་ཏེའུ་བཟུང་། །རྡོ་རྗེ་གདོང་མ་ཌི་སྐྱོང་དང་། །མེ་ཡི་ཕྱོགས་སུ་རྣམ་པར་གནས། །རྡོ་རྗེ་ཅན་མ་གྲགས་ཆེན་མོ། །མཆོད་ཡོན་སྤྱོད

ཙཎ་པ་རེ་ཎ་བྲ་ལ་ཡན། །རྡོ་རྗེ་ཀ་ཙོ་ཀ་ས་མ་ཧཱུཾ་ཡོ་ནི། །ཕྱོགས་ཐ་ར་པོ་ཚོ་འཛིན་གསུངས། །ལྷང་དུ་རྡོ་རྗེ་ལྡེ་བམ། །རི་བོང་ཅན་གྱི་སྙིང་འཛིན་ནོ། །ཀུབ་ཧྲུ་རྡོ་རྗེ་འཛིགས་ས་མཆེ། །ཕྱུཾ་ཕྱུང་
ཕྱག་ན་འཛིན་པར་གསུངས། །སྲུང་དུ་ཁ་དོ་ད་ཆགས་རྡོ་རྗེམ། །ལྷ་མོའི་ཆགས་པས་གཙོ་བོ་མཆོད། །དེ་ལྟར་ཧེ་རུ་ཀ་ཏ་ལས་མྱུ་ནས། །རྒྱལ་བ་སྦྱོར་མ་ནི་བརྒྱུད་ཀྱིས་མཆོད། །སྣ་ཚོགས་
ཉམས་དང་དང་སྣ་ཚོགས་སྒོམ། །སྣ་ཚོགས་རོལ་མོ་མཆོག་གསུངས་དང་། །དྲི་ཞིམ་སྤུད་དང་མེ་ཏོག་སྤོས། །འདི་དག་ཀྱིས་ལ་ཉིག་ཙོ་བོ་མཆོད། །མཆོད་ཡོན་ཞལ་བསིལ་དེ་བ་ཞེ་ཉེ་ལྡེས། །སྒྱུ
ཡི་ཁེ་ཚོག་གཙོ་རྣམ་མང་པོས། །མགོན་པོ་ཁྲག་འཐུང་བདག་ཉིད་ཆེ། །འདི་དག་གིས་ནི་མཆོད་པར་བྱ། །ཅེས་པ་ནི་མཆོད་པའོ། །རྒྱས་ལུ་པ་སྤྲིན། ཐོག་ནས་འབྱུང་བའི་མཆོད་རྫས་གསུ་སྒྲུ
སྐྱེས་མཆོད་དོ། །ཁྲག་འཐུང་ཡོན་ཏན་ཟབ་མ་དལ་བ། །དངོས་པོ་ཀུན་གྱི་རང་བཞིན་མཆོག །སེམས་ཅན་ཀུན་ལ་ཕན་དགྱེས་དང་། །སྣ་ཚོགས་སྤྱི་ལ་རྟག་ཏུ་འདུད། །དཔལ་ལྡན་ཁྲག
འཐུང་རྒྱལ་པོ་ཆེ། །ཉི་ཤུ་རྩ་བཞི་འི་དྲབ་སྒོམ། །དངོས་ཀུན་རང་བཞིན་འགྲོ་བ་སྐྱོབ། །སྣ་ཚོགས་སྤྱི་ལ་ཕྱག་འཚལ་ལོ། །ཅེས་ཕྱག་བྱ། བདག་གིས་བདག་ཉིད་ཀྱི་སྡིག་པ་ཐམས་ཅད
འཆགས་ཤིང་སླར་ཡང་མི་བགྱིད་དོ། །སངས་རྒྱས་དང་བྱང་ཆུབ་སེམས་དཔའ་དང་། འཕགས་པ་དང་། སོ་སོའི་སྐྱེ་བོ་ཐམས་ཅད་ཀྱི་བསོད་ནམས་ཐམས་ཅད་ལ་རྗེས་སུ་ཡི་རང་ངོ།

༄༅། །བདག་ཉིད་ཀྱི་དགེ་བ་ཐམས་ཅད་བླ་ན་མེད་པ་ཡང་དག་པར་རྫོགས་པའི་བྱང་ཆུབ་ཏུ་ཡོངས་སུ་བསྔོ་བར་བགྱིའོ། །སངས་རྒྱས་དཀོན་མཆོག་དང་། ཤེས་རབ་ཀྱི་ཕ་རོལ་ཏུ་ཕྱིན་པ་ཆོས་དཀོན་མཆོག་དང་། ཕྱིར་མི་ལྡོག་པའི་བྱང་ཆུབ་སེམས་དཔའ་འཕགས་པའི་དགེ་འདུན་དཀོན་མཆོག་ལ་བྱང་ཆུབ་ཀྱི་བར་དུ་སྐྱབས་སུ་མཆིའོ། །ཀྱེ་མ་མ་ལ་བདག་གིས་སེམས་ཅན་ཀུན་ཀྱི་དོན་དས། ཕན་པ་དང་། བདེ་བ་དང་། ཇི་སྲིད་དུ་དེ་རྣམས་ཤིན་ཏུ་མཐར་ཕྱུག་པའི་མྱ་ངན་ལས་འདས་པ། བླ་ན་མེད་པ་དེ་བཞིན་གཤེགས་པའི་ཡེ་ཤེས་ལ་བཀོད་པའི་བར་དུ་དེའི་ལམ་སྒྲུབ་པས་བླ་ན་མེད་པ་ཡང་དག་པར་རྫོགས་པའི་བྱང་ཆུབ་མངོན་པར་བྱང་ཆུབ་པར་བགྱིའོ། །ཅེས་ལན་གསུམ་མོ། སེམས་ཅན་ཐམས་ཅད་བདེ་བ་དང་བདེ་བའི་རྒྱུ་དང་ལྡན་པར་གྱུར་ཅིག །སྡུག་བསྔལ་དང་སྡུག་བསྔལ་གྱི་རྒྱུ་དང་བྲལ་བར་གྱུར་ཅིག །སྡུག་བསྔལ་མེད་པའི་བདེ་བ་དང་མི་འབྲལ་བར་གྱུར་ཅིག །ཉེ་རིང་ཆགས་སྡང་དང་བྲལ་བའི་བཏང་སྙོམས་ཚད་མེད་པ་ལ་གནས་པར་གྱུར་ཅིག །འོག་གི་རླུང་གིས་བསྐུལ་བས་འབར་བའི་གཏུམ་མོའི་མེས་འཁྱུད་པའི་སྙིང་གའི་ཧཱུྃ་ལས། འོད་ཟེར་འཕྲོས་ཁམས་སོ་གསུམ་མ་ལུས་པ་བསྲེགས་ཏེ་སྟོང་པར་སྦྱངས། ཨོཾ་ཤཱུ་ནྱ་ཏཱ་ཛྙཱ་ན་བཛྲ་སྭ་བྷཱ་བ་ཨཱཏྨ་ཀོ྅ཧཾ། སྟོང་པའི་ངང་ལས། སྟོན་ཀྱི་སྣོན་ལམ་ཀྱི་ཨཱ་ཐུ་ལས། རཾ་ལས་བྱུང་བའི་ཉི་མའི་སྟེང་དུ། ཧཱུྃ་ལས་སྣ་ཚོགས་རྡོ་རྗེའི་ལྟེ་བ་ལ་ཧཱུྃ་གིས་མཚན་པ། དེ་ལས་འོད་འཕྲོས། རྡོ་རྗེའི་ས་གཞི་རྭ་གུར་བླ་རེ་མདའ་དྲ་བ། མེ་དཔུང་འབར་བ་དང་

690 བརྡལ་པའི་དཀྱིལ་དུ། ཨེ་ལས་ཆོས་ཀྱི་འབྱུང་གནས་གྲུ་གསུམ་དཀར་པོའི་ནང་དུ། ཡི་ལས་རླུང་གི་དཀྱིལ་འཁོར་སྔོན་པོ་གཞུ་ཁམ་བ་དན་དང་ཡཾ་གྱིས་མཚན་པ། དེའི་སྟེང་དུ་རཾ་ལས་མེའི་དཀྱིལ་འཁོར་དམར་
པོ་གྲུ་གསུམ་འབར་བ་ར་བ་བདུན་དང་རཾ་གྱིས་མཚན་པ། དེའི་སྟེང་དུ་བཾ་ལས་ཆུའི་དཀྱིལ་འཁོར་དཀར་པོ་ཟླུམ་པོ་བུམ་པ་དང་བཾ་གྱིས་མཚན་པ། དེའི་སྟེང་དུ་ལཾ་ལས་སའི་དཀྱིལ་འཁོར་སེར་པོ་གྲུ་བཞི་རྡོ་རྗེ་དང་ལཾ་
གྱིས་མཚན་པ། དེ་ལྟར་འབྱུང་བ་བཞི་རོ་གཅིག་ཏུ་འདྲེས་པ་ལས། རིན་པོ་ཆེ་སྣ་ཚོགས་ལས་གྲུབ་པའི་གཞལ་མེད་ཁང་གྲུ་བཞི་པ། སྒོ་བཞི་པ། རྟ་བབས་བཞིས་བརྒྱན་པ། རྩི་དཀར་སེར་དམར་ལྗང་བའི་རྩིག
པ་རིམ་པ་ལྔ་དང་ལྡན་པ། རིན་པོ་ཆེའི་ཡ་སྒྲུང་དང་། དྲ་བ་དང་། དྲ་བ་ཕྱེད་པ་དང་། ཤར་བུ་དང་། མདའ་ཡབ་དང་ལྡན་པ། ཕྱིག་པའི་ཕྱི་རོལ་དུ་མཆོད་པའི་གཟུངས་མ་རྣམས་དང་ལྡན་པའི་ཁྱུར་གྱིས
བསྐོར་བ། རིན་པོ་ཆེ་ཐམས་ཅད་ཀྱི་རང་བཞིན་ལས་གྲུབ་པ་ཀ་བ་དང་། དྲིལ་བུ་ལ་སོགས་པ་རྒྱན་ཐམས་ཅད་ཀྱིས་བརྒྱན་པ། སྟེང་ཐོག་རིམ་པར་ཕྱུང་བའི་དབུས་ཕྱུར་བུའི་རྩེ་མོར་རྡོ་རྗེ་རིན་པོ་ཆེའི་ཏོག་གིས
བརྒྱན་པ། ནང་གི་ལྷ་སྣམ་ཤར་དཀར་བྱང་སེར་ནུབ་དམར་ལྗོངས་ནག། དབུས་སྔོ་བ་རིས་ལ་གཞིའི་སྟེང་དུ། སྐུའི་འཁོར་ལོ་དཀར་པོ་རྩིབས་བརྒྱད་པ། རྩིབས་ཚན་སྔོན་པོ། མུ་ཁྱུད་ལ་རྡོ་རྗེ་དཀར་པོའི་ཕྲེང
བས་བསྐོར་བ། དེའི་སྟེང་བར་གསུང་གི་འཁོར་ལོ་དམར་པོ་རྩིབས་བརྒྱད་པ། རྩིབས་ཚན་ལྗང་ཁུ་མུ་ཁྱུད་ལ་རྡོ་རྗེ་དམར་པོའི་ཕྲེང་བས་བསྐོར་བ། དེའི་སྟེང་བར་ཐུགས་ཀྱི་འཁོར་ལོ་ནག་པོ་རྩིབས་བརྒྱད་པ། མུ་ཁྱུད

༄༅། །ལོ་རྡོ་རྗེ་སྔོན་པོས་རྣ་བས་བསྐོར་བ། འཁོར་ལོའི་སྟེང་དུ་སྣ་ཚོགས་པདྨ་འདབ་མ་བརྒྱད་པས་ཁྱབ་པ། དེའི་ལྟེ་བ་སྔོན་པོ་ལ་སྐར་ཡང་པདྨ་ལ་གནས་པའི་ཆོས་ཀྱི་དབྱིངས་ཀྱི་རང་བཞིན་མི་རོའི་
སྙིང་ཁར་ཉི་མའི་དཀྱིལ་འཁོར་དང་། ཕྱོགས་ཀྱི་འདབ་མ་བཞི་དང་། འཁོར་ལོ་ཕྱི་མ་གཉིས་ཀྱི་རྩིབས་རྣམས་སུ་པད་ཉི་དང་། སྒོ་བཞི་ར་པདྨ་ཉི་མ་མི་རོའི་གདན་རྣམས་སོ། །མེ་ལྕེའི་འཁོར་ཡུག་གི་ཕྱི་རོལ་དུ། དུར་ཁྲོད་
ཆེན་པོ་བརྒྱད་ཀྱིས་ཡོངས་སུ་བསྐོར་བའོ། ཤིང་བརྒྱད་ཀྱི་རྩེ་མོར་ཞིང་སྐྱོང་བརྒྱད་དང་། རྩ་བ་ན་ཕྱོགས་སྐྱོང་བ་རྣམས་དང་། ཀླུའི་དབང་པོ་བརྒྱད་དང་། སྤྲིན་གྱི་བདག་པོ་བརྒྱད་དང་། མངོན་པར་འཕགས་པའི་རི་བརྒྱད་
དང་། རི་ལ་གནས་པའི་མཆོད་རྟེན་བརྒྱད་དང་། དྲག་ཏུ་འབབ་པའི་ཆུ་ཀླུང་བརྒྱད་དང་། རབ་ཏུ་འབར་བའི་མེ་བརྒྱད་དང་། བྱ་རྒོད་གཅན་གཟན་སྣ་ཚོགས་དང་། སྦྲུལ་གྱིས་ཁྱབ་པ། གསལ་ཤིང་གིས་ཕྱུག་པ་
དང་། ཤིང་ལ་དཔྱངས་པ་དང་། ཕྱེད་རྩེག་པ་དང་། དུམ་བུར་བྲུར་བ་དང་། མ་སྲུར་པའི་མི་རོ་སྣ་ཚོགས་དང་། རུས་པའི་དུམ་བུས་ཁྱབ་པ། རོ་ལངས་དང་། སྲིན་པོ་དང་། མཁའ་འགྲོ་མ་དང་། གྲུབ་པ་
ཐོབ་པ་དང་། དཔའ་བོ་དང་རྣལ་འབྱོར་མའི་ཚོགས་ཡོངས་སུ་རྫུ་པ······ངོ་མཚར་བར་བྱེད་པའོ། །གཞལ་ཡས་ཁང་གི་དབུས་ཀྱི་ཀརྞ་ཀྱི་སྟེང་དུ། གཡོན་བསྐོར་གྱིས། ཨ་ཨཱ་ཨི་ཨཱི་ཨུ་ཨཱུ་རྀ་རཱྀ་ལྀ་ལཱྀ་ཨེ
ཨཻ་ཨོ་ཨཽ་ཨཾ་ཨཿ ཕྲག་གཉིས་མཚན་བཟང་པོ་སུམ་ཅུ་རྩ་གཉིས་ཀྱི་ངོ་བོ་དེ་རྣམས་ཞུ་བ་ལས་བྱུང་བའི་ཟླ་བའི་དཀྱིལ་འཁོར་མེ་ལོང་ལྟ་བུའི་ཡེ་ཤེས་སོ། །དེའི་སྟེང་དུ་གཡས་བསྐོར་གྱིས། ཀ་ཁ་ ག་གྷ་ང་། ཙ

ཙཚཛཛྷཉ། ཊཋཌཌྷཎ། ཏཐདདྷན། པ་ཕ་བ་བྷ་མ། ཡ་ར་ལ་ཝ་ཤ་ཥ་ས་ཧ་ཀྵ། ཡ་ར་ལ་ཝ་ཧ་ཀྵ། ཕྱག་གཉིས་དཔེ་བྱད་བཟང་པོ་བརྒྱད་བཅུའི་ངོ་བོ་དེ་རྣམས་ཁུ་བ་ལས་བྱུང་བ་དེ་ཉི་མའི་དཀྱིལ་འཁོར
མཉམ་པ་ཉིད་ཀྱི་ཡེ་ཤེས་སོ། །དེ་གཉིས་ཀྱི་བར་དུ་ཧཱུྃ་ལས་རྡོ་རྗེ་སྔོན་པོ་རྩེ་ལྔ་པ། ལྟེ་བ་ལ་ཧཱུྃ་གིས་མཚན་པ་ཐབས་དང་ཤེས་རབ་ཟུང་དུ་འཇུག་པའི་རང་བཞིན་ནི་སོ་སོར་རྟོག་པའི་ཡེ་ཤེས་སོ། །དེ་ལས་འོད་
ཟེར་འཕྲོས། སེམས་ཅན་ཐམས་ཅད་བླ་ན་མེད་པའི་བྱང་ཆུབ་ལ་བཀོད་པ་ནི། བྱ་བ་གྲུབ་པའི་ཡེ་ཤེས་སོ། །ཟླ་ཉི་རྡོ་རྗེ་ཧཱུྃ་ཡིག་དང་བཅས་པ་རོ་གཅིག་ཏུ་འདྲེས་པ་ལས། སྐུ་ཡོངས་སུ་རྫོགས་པ་འགྲུབ་པ་ནི
ཆོས་ཀྱི་དབྱིངས་ཀྱི་ཡེ་ཤེས་སོ། །དེ་ཡང་བཅོམ་ལྡན་འདས་ཡབ་ཡུམ་སྦྱོར་བ་ལས། ནོར་བུ་དང་ནོར་བུའི་འོད་ཟེར་གྱི་རྩལ་གྱིས། རྣལ་འབྱོར་མ་ཉི་ཤུ་རྩ་བཞི་ཡང་། ཧཱུྃ་ཡིག་དེ་ཉིད་ཀྱི་སྣང་བ་ལས་གྲུབ་སྟེ།
དབུས་སྐྱེ་ཁ་དཉ་གྱི་སྤྱི་ད་ང་དུ་རྒྱུ་རྡོ་རྗེ་འཛིན་པ། ཀུན་དང་ཟླ་འོད་ལྟར་དཀར་ཞིང་འཚེར་བ་ནི། སྐུ་ལས་ནོར་བུའི་འོད་ཟེར་འཕྲོ་བ། ཕྱག་གཡས་གཉིས་ན་ཅང་ཏེ་དང་གྲི་གུག ། གཡོན་གཉིས་ན་ཁ་ཊྭཾ་ག་དང་ཐོད་པ་
བསྣམས་པ། འབྲས་བུ་རྡོ་རྗེ་འཛིན་པ་ལྟར་མཚན་ཉིད་ཐམས་ཅད་ཡོངས་སུ་རྫོགས་པ། བཅོམ་ལྡན་འདས་མ་སྣ་ཚོགས་བདེ་མ་དམར་མོས་འཁྱུད་པ་ནི། །སྤྱིར་རྒྱུ་རྡོ་རྗེ་འཛིན་པ་སྔོན་པོས་ཀྱང་རྟུང་ལ། བྲམ་
ཟེ་ཆེན་པོས་མཛད་པར་གྲགས་པའི···· སྒྲུབ་ཐབས་ན། སྐབས་འདེར་ཀ་པ་ལ་གཉིས་ཀྱི་ཐོད་གཡོན་གཉིས་ཁ་ཊྭཾ་རྡོ་རྗེ། ཡུམ་ཡང་དཀར་མོ་ཕྱག་གཉིས་མས་ཕྱག་མཚན་བཞི་བ་ཟུང་བ་སྟེ། །གཡས་ཅང་ཏེའི

༄༅། །སྐེད་ན་གྲི་གུག་དང་། གཡོན་ཁ་ཏྭཾ་ཐོད་པ་ལྡན་ཅིག་པར་བཤད་པའང་སྣང་ངོ་། །ཐུགས་ཀྱི་འཁོར་ལོའི་འདབ་མ་རྣམས་ལ། ཤར་དུ་འཕྲེང་བ་བཟང་མ། བྱང་དུ་ཐོད་ཅན་མ། ནུབ་ཏུ་འཛིགས་བྱེད་མ། ལྷོར་ཐུབ་དཀའ་མ། དབང་ལྡན་ལ་སོགས་པའི་མཚམས་ཀྱི་འདབ་མ་བཞི་ལ། གཡས་བསྐོར་གྱི་ཁུ་བ་དང་། རྡུལ་དང་། བདུད་རྩི་ལྔ་དང་། སྒྲོན་མ་ལྔས་གང་བའི་ཐོད་པའོ། །ཐུགས་ཀྱི་འཁོར་ལོའི་རྩིབས་བརྒྱད་ལ། ཤར་དུ་དགེ་བའི་སྐྱེར་སྣ་ཅན་མ། བྱང་དུ་གཟུགས་ཅན་མ། ནུབ་ཏུ་རྣམ་རྒྱལ་མ། ལྷོར་འབྱུང་གནས་མ། དབང་ལྡན་དུ་དུས་ཅན་མ། མེར་མཚོ་ཆེན་མ། བདེན་བྲལ་དུ་ཕྲིད་ཅན་མ། རླུང་དུ་བསྐྱོད་བྱེད་མའོ། །སྐུའི་འཁོར་ལོའི་རྩིབས་བརྒྱད་ལ། ཤར་དུ་སྒྲོལ་བྱེད་མ། བྱང་དུ་འཇིགས་མ་མཐོང་མ། ནུབ་ཏུ་ལེགས་མཐོང་མ། ལྷོར་མི་ཕམ་མ། དབང་ལྡན་དུ་དགེ་བ་མ། མེར་གྲིབ་གནོན་མ། བདེན་བྲལ་དུ་དུས་མཚན་མ། རླུང་དུ་གྲགས་ཆེན་མ། ཤར་སྒོར་མཛེས་སྡུག་མ། བྱང་སྒོར་རྡོར་འཛིན་མ། ནུབ་སྒོར་སྐལ་བཟང་མ། ལྷོ་སྒོར་ཡིད་འོང་མ། འདི་དག་ཀྱང་མཚན་ཉིད་དཀྱིལ་འཁོར་རྒྱལ་མཆོག་གི་སྐབས་དང་འདྲའོ། །ལྷ་མོ་ཉི་ཤུ་རྩ་བཞིའི་ཐོད་པར་གནས་པའི་བདུད་རྩིས་བཅོམ་ལྡན་འདས་ལ་ཡང་དག་པར་མཆོད་ཅིང་། ཡུམ་གྱི་དབྱལ་བར་ཨོཾ། མགྲིན་པར་ཨཱཿ སྙིང་གར་ཧཱུྃ། གསང་བར་སྭཱ། ནུ་གཉིས་ལ་ཧཱ། དེ་རྣམས་ཀྱི་འོད་ཀྱིས་སྐུ་གང་། ཡུམ་གྱི་བྷ་ག་ཧྲཱིཿལས་བྱུང་བའི་པདྨ་དམར་པོ། ལྟེ་བ་ལ་ཨཿཡིག་དམར་པོས་མཚན་པ། ཡབ་ཀྱི་ཡིད་ག་ཧཱུྃ་ལས་བྱུང་བའི་རྡོ་རྗེ་ནག་པོ

694 ཧཱུྃ་སྨོ་ལ་ཨོཾ་དཀར་པོས་མཚན་པ། ལྷ་མོ་ཉི་ཤུ་རྩ་བཞི་སྣ་ཚོགས་བདེམ་དང་ལྡན་ཅིག་དབྱེར་མེད་པས། བཅོམ་ལྡན་འདས་ལ་འདོད་པ་མཛད་དེ་བཅོམ་ལྡན་འདས་ཀྱིས་ཀྱང་དོ། །ཨོཾ་སརྦ་ཏ་ཐཱ་ག་ཏ་ཨ་ནུ་ར་ག་ཎ་བཛྲ་སྭ་བྷཱ་ཝ་ཨཏྨ་ཀོ྅ཧཾ། དེས་ཀུན་ཚོགས་པའི་མེས་ཤེས་རབ་མའི་འཁོར་ལོ་བཅོམ་ལྡན་འདས་དང་ལྡན་ཅིག་ཞུ་བར་གྱུར་པ། ཉི་མ་ནི་དཀྱིལ་འཁོར་གྱི་དཀྱིལ་ལ་ཁུ་བ་ནི་ཡི་གེ་ཟུགས་ཀྱི་གནས་སུ་པར་གྱུར་ཏོ། རྫང་པོ་སྤྱུར་བའི་ཏིང་ངེ་འཛིན་ནོ། །དེ་ནས་ཐིག་ལེ་ལས་སྤྲུལ་པའི་ལྷ་མོ་རྣམས་ཀྱིས། གདུང་བ་དང་བཅས་པས་བསྐུལ་བ་ནི། བྱམས་པའི་དང་བ་བཞིན་ཕྲེང་བ་ཟང་མས། །ཅི་སྟེ་འཛིག་རྟེན་ཉེ་སྐལ་མ་ཉིད་ཉིད། ཅི་ཕྱིར་ཕྱོགས་ཞི་མི་དགྱེས་གྱུར། །གལ་ཏེ་ཁྱོད་བདག་ཚིག་བསན་ན། །མི་དགྱེས་སྤྱུར་པ་མཐའ་དག་ཐོང་། །སྙིང་རྗེ་འདི་དང་བཞིན་པོ་དང་ཅན་མས། །སྟོང་པའི་གཟུགས་སུ་ཉི་མ་མཛད་པར། །ཉིད་ཀྱི་དགོངས་པ་བཀྲུགས་པར་མཛོད། །སྲིད་འཛིགས་སྐྱེ་བོ་ཀུན་བསྐུལ་བས། །རྣལ་འབྱོར་མ་ཡི་གྲོགས་པོ་བཞེངས། །དགའ་བའི་ཕྲང་བ་ཞི་ཞི་འཛིགས་སྤྱེད་མས། །བདག་པོ་སྟོན་གསུངས་དྲན་པར་མཛོད། །ཀྱེ་ཨ་ར་ཀྱཱི་དེ་ལ་ཀམ་མཛད་ཅིག ཁྱེད་མི་སྣང་ན་སྐྱེ་བོ་ཀུན། །ལྷུང་བ་ཀ་འགྲོ་བ་མི་དགའ་རབ་འགྱུར། །བཏང་སྙོམས་རང་བཞིན་ཐུབ་དཀའ་རྣམས། །ཡོག་པ་རིང་རྒྱལ་མི་མཛད་པར། །མཛའ་བོ་སྙིང་པའི་རང་བཞིན་ཉིད་ཕོད། །དངོས་པོ་ཨཿཡུ་ཡས་ཕྱིད་ཕོད་ལ། །རྣལ་འབྱོར་མ་ཡི་ཚོགས་ལ་སྐྱོད། །ཚིགས་བཅད་འདི་དག་མི་འཛིགས་པ་གཅིག་ཁྱུང་འགྲེལ་འགྱུར་གསར་ཏན་དངས་པ་རྣམས་ལ་གོ་བདེ་ཞིང་འགྱུར་ལེགས་བསྐྱུང་ཡང་། ལག་ལེན་མཛད་པའི

༄༅། །རྒྱན་ལ་ཀྱི་རྡོ་རྗེ་འབྱུང་བ་ཞིན་མཛད་ཀྱིན་སྣང་བས་དེ་ལྟར་དྲངས་སོ། །ས་ར་ཧ་ས་མཛད་ཟེར་བའི་སྒྲུབ་ཐབས་ལྟར་ན། གཙོ་བོ་ཡབ་ཡུམ་ཞུ་བ་ལྷ་གཏོགས་པ་འཁོར་གྱི་ལྷ་མོ་རྣམས་ལ་གནས་ཤིང་
དེའི་ཕྱིར་ཐིག་ལེ་ལས་ལྷ་མོ་སྤྲུལ་བ་མེད་ལ། བསྐུལ་མཁན་ཡང་མཛེས་སྒེག་མ་ལ་སོགས་པ་སྒོམ་པ་ཞེས་བྱེད་དོ། །དེ་ལྟར་བསྐུལ་མ་ཐག་ཏུ་ཐིག་ལེ་དེ་ཉིད་ཧཱུྃ་དུ་གྱུར་ཞིང་། ཧཱུྃ་ལས་རྡོ་རྗེ་ཧཱུྃ་གིས་མཚན་པ་
ལས༈ བཅོམ་ལྡན་འདས་དཔལ་ཧེ་རུ་ཀ་སྐུ་མདོག་སྔོན་པོ་ཆུ་ཤིང་གི་མེ་ཏོག་གསར་དུ་ཁ་བྱེ་བ་ལྟ་བུའི་མདངས་ཅན། ཞལ་གཅིག་ཕྱག་བཞི་པའི་གཡས་ཀྱི་དང་པོ་ཅང་ཏེའུ་སྒྲེང་དུ་ཁྲོལ་ཞིང་། གཡོན་གྱི་དང་
པོས་ཁ་ཊྭཱཾ་ག་དཀར་པོ་ཕྲེན་དུ་བསྣོལ་བ། གཡས་འོག་མས་གྲི་གུག་བསྣམས་པའི་ཚུལ་ཅན། གཡོན་འོག་མས་ཐོད་པ་བདུད་རྩིས་གང་བ་འཛིན་པས་ཡུམ་ལ་འཁྱུད་པ། སྣ་ཚོགས་པདྨའི་ལྟེ་བར་པདྨ་དམར་
པོ་དང་མི་རོའི་སྟེང་ཁྲག་ལ་གནས་པའི་ཉི་མའི་དཀྱིལ་འཁོར་ལ། གཡོན་བརྐྱང་བའི་སྐྱིལ་དཀྲུངས་ཕྱེད་པའི་གར་གྱིས་བཞུགས་པ། འཇིགས་ཤིང་ཁྲོས་ལ་དྲག་པོའི་སྐུ་ཅན། ཉི་མའི་དཀྱིལ་འཁོར་གསར་དུ་ཤར་
བ་ལྟ་བུའི་སྤྱན་གསུམ་པ། ཞལ་ནས་ཧཱུྃ་གི་སྒྲ་སྒྲོག་པས་བདུད་དང་ཕས་ཀྱི་རྒོལ་བ་ཐམས་ཅད་སྐྲགས་ཤིང་ཕྱེ་མར་མཛད་པ། མི་ཟད་པའི་མཆེ་བ་རྣོན་པོ་གཙིགས་པ། ཐལ་བ་ཆེན་པོས་སྐུ་ལ་ཉེ་བར་བརྒྱན་པ།
སྐྲ་གོ་ཀེ་ལྷུ་གོས་པའི་ཤམ་ཐབས་རྒྱན་གྱི་ཆིང་འཛིན་པ། མི་ཤི་རྒྱུམ་རློན་པའི་ཚེ་དས་སྐྲུར་དང་། དཔྱལ་བར་ཟིལ་པ་ལྟ་བུའི་ཕྲེང་བས་བརྒྱན་ཅིང་། ཡིད་སྙིང་ལྔ་བཅུའི་དོ་ཤལ་ཅན། སྣ་ཚོགས་རྡོ་རྗེ་དང་ཟླ་བ་སྒྲེང་བས

×ཤུས་པའི་ཕྲ་ནམ་ཅན

696 དབུ་ལ་བརྒྱན་པ། དབུ་སྐྲ་དམར་སེར་གྱེན་དུ་བརྫེས་པ། འཁོར་ལོ་དང་། རྣ་ཆ་དང་། མགུལ་རྒྱན་དང་། གདུབ་བུ་དང་། སྐེ་རགས་ཏེ་རུས་པའི་ཕྱག་རྒྱ་ལྔས་བརྒྱན་པ། གར་གྱི་ཉམས་དགུ་དང་ལྡན་ཞིང་། ཕྱག་ན་རྡོ་རྗེ་
ཆེན་པོས་ལུས་ཅན་རྣམས་ར་འཁོར་བ་ལས་འདྲེན་པར་མཛད་པའོ། །དེ་ལ་འཁྲུད་པའི་སྐྱེ་ཚོགས་བདེ་མ་ཐུ་ལ་འཁྱུད་མའི་དབང་མོ་ནི། སྐུ་མདོག་བཙོ་མ་ལྷུར་དམར་ག×ཉམས་པར་འགྱུར་བའི་ཞལ། དབུ་སྐྲ་ཁམ་སེར་གྲོལ་ཞིང་
གྱི་རྡུ་ལྷུ་བར་བ། ཞལ་གཅིག་ཕྱག་གཉིས། སྤྱན་གསུམ་མཆེ་བའི་སྨུ་གུ་གཙིགས་པ། ཕྱག་གཡོན་པས་ཐོད་པ་རང་བྱུང་སི་དྷའི་རྒྱུན་གྱིས་ཨུ་གདང་བ་རྡེན་ཅེད་ཡབ་ལ་འཁྱུད་པ། གཡས་ཀྱི་ཁྲུག་དར་བཅས་པ་བསྐྱེད་དུ
སྐྲེད་ཕལ། གདུག་པ་ཐམས་ཅད་ལ་བསྡུན་པར་མཛད་པ། སྐེག་ཚིང་གཡོ་བས་སྟེན་པའི་སྐྲ། ཤིད་ཀྱི་སྒྲ་དང་བཅས་པའི་སྒྲ་ཕྱུལ་དང་ཕྱེད་འཛུམ་རོལ་བ་ཅན་ནོ། །མི་རང་རིགས་པའི་གཞུང་འགྲེལ་ལས་ཡབ་ཧེ་རུ
ཀ་དང་ཧྲུ་སྐྲ་ནག་པོ་རལ་པའི་ཅོད་པན་དུ་བྱས་པར་བཤད་དེ་ཡང་དམ་ད་ཡིན་པས་མི་འགལ་ལོ། །གཙོ་བོ་ཡབ་ཡུམ་གྲུབ་པ་དང་། རྣལ་འབྱོར་མ་ཉི་ཤུ་རྩ་བཞི་ཡང་སྐད་ཅིག་གིས་གྲུབ་པར་གྱུར་ཏེ། ཕྱོགས་ཀྱི་འཁོར་ལོའི
འདབ་མ་རྣམས་ལ་ཞེས་པ་ནས། ལྷོ་སྒོར་ཡིད་འོང་མ་སྟེ་རྣལ་འབྱོར་མ་ཉི་ཤུ་རྩ་བཞི་པོ་ཐམས་ཅད་ཀྱང་སྔོན་མོ་ཡི་ཏྲུ་ལའི་རོང་ཟུར་འབར་བ། ཞལ་གཅིག་ཕྱག་གཉིས་སྤྱན་གསུམ་མ་གཡས་ཀྱི་གྲི་གུག་འཕྱར་ཞིང་
གཡོན་ན་ཐོད་ཁྲག་ཧ་མ་ཀར་དར་འཛིན་པ། འཛུམ་ཁྲོལ་མཆེ་བ་གཙིགས་ལ་ཞིང་སྐྲ་སེར་གྱེན་དུ་གྲོལ་བ། མེ་ཏོག་མཚུ་ར་བ་ཁ་བྱེ་བ་ལྟ་བུའི་ཉི་མའི་གདན་ལ་བཞུགས་པ། སྒོ་སྐྱོང་མ་བཞི་ནི་དབུགས་བྲལ་གྱི་གདན་ལ་གཡོན

༄༅། །བརྒྱུད་ཀྱི་སྒྲུབས་དང་། གཞན་རྣམས་གཡོན་བརྐྱང་བའི་སྐྱིལ་ཀྲུངས་ཕྱེད་པའི་གར་སྟབས་ཀྱིས་བཞུགས་པ། རྣལ་འབྱོར་མ་ཉི་ཤུ་རྩ་ལྔ་པོ་ཐམས་ཅད་ཀྱང་མི་མགོའི་དབུ་རྒྱན་དང་ཕྲེང་བ་སྤྱངས།
ཤི་རུས་པའི་ཕྱག་རྒྱ་ལྔ་དང་། ཕྱེགས་ཀྱི་གོས་ཅན། ཞལ་ནས་ཁྲག་ཆེན་ཀྱི་ཟེགས་མ་འཛག་པ། རབ་ཏུ་ཆགས་པས་ཟླ་བའི་རྒྱུན་འབབ་པའོ། །ཡང་ན་གདམས་ངག་ལ་ཐུགས་འཁོར་བ་རྣམས་ནག་མོ། གསུང་
འཁོར་བ་རྣམས་དཀར་སེར། སྐུ་འཁོར་བ་རྣམས་ལྗང་ཁུ། སྒོ་སྐྱོང་རྣམས་ནག་མོ་ཡང་བསྡུས་པའི་རྒྱུད་ཉིད་ལས་བཤད་པ་ལྟར་བྱའོ། ཡང་ཐུགས་འཁོར་བ་དང་སྒོ་སྐྱོང་རྣམས་ཕྱོགས་མདོག །གསུང་
འཁོར་བ་རྣམས་དམར་མོ། སྐུ་འཁོར་བ་རྣམས་དང་། སྣ་ཚོགས་བདེ་མ་ཡང་དག་ར་ཨཾ་ར་ས་རོ་དཱི་བ་ཞིང་དུ་གྲགས་པ་ལས་འབྱུང་ཞིང་། དེ་ཉིད་སྒྲ་རྒྱུད་ཀྱི་དགོངས་པ་ཡིན་པར་ཡང་གྲགས་ལ། གཞན་དང་
རང་འདྲ་པ་ལས། འཇིགས་བྱེད་མ་དཀར་མོ་འདོད་པ་ཡང་བཤད་པ་དང་། རྫོགས་འཕྲེང་ལས་གཙོ་བོ་ཧེ་རུ་ཀའི་སྨད་གཡོགས་གླང་པོ་ཆེའི་ལྤགས་པ་ཡང་བཤད་ལ། འཁོར་ཉེ་བཞི་སྟག་ལྤགས་ཀྱང་རྒྱུས་ཏུ
འཕྱུར་ཕྱེད་པ་དང་ཡོད་པ་དང་། དེ་བཞིན་དུ། ཡུམ་སྣ་ཚོགས་བདེ་མ་ཕྱག་བཞི་ཕྱག་མཚན་ཡབ་དང་འདྲ་བ་ཡང་ད་ལྟའི་རྒྱུད་འདི་ལས་གསུངས་སོ། །དེ་དག་ལས་རང་ཉིད་ཧེ་རུ་ཀར་མོས་པ་ཞིག་བསྒོམ་པར་བྱའོ།
བཅོམ་ལྡན་འདས་ཀྱི་ཐུགས་ཀར་ཨོཾ། དཔྲལ་བར་ཧཾ། མགྲིན་པར་ཧཾ། སྤྱི་བོར་ཧཾ། ཕྲག་པ་གཉིས་ལ་ཧཾ། མིག་གཉིས་ལ་ཧཾ། གསང་བ་ལ་ཧཾ། ལུས་ཐམས་ཅད་ལ་ཧཿ ཞེས་པ་གོ་ཆའོ། །ཕྱག་རྒྱ

ཧཱུྃ་ལ་ས་ཧཱུྃ་ཧཱུྃ་ནག་པོའི་ལྟེ་བར་ཧྲཱི་ཡིས་མཚན་པ། མཁྲིན་པར་ཨཱཿལས་པདྨ་དམར་པོ་ཨ་ལས་མཚན་པ། སྤྱི་བོར་ཨོཾ་ལས་འཁོར་ལོ་དཀར་པོ་ཨོཾ་གྱིས་མཚན་པ། སྙིང་གར་ཉི་མ་ལ་གནས་པའི་རྡོ་རྗེ་ལྟེ་བ་ལ་ཧཱུྃ། དེ་ལས་
འོད་ཟེར་འཕྲོས། དཔལ་ལས་དས་རྗེས་ཐོད་པ་ལྷ་ཀྲ་ཉེ་ཤུ་ཧཱུྃ་ལྷའི་དཀྱིལ་འཁོར། ཡེ་ཤེས་སེམས་དཔའ་བཛྲ་ས་ཛཿ ཧཱུྃ་ཞེས་བཀུག་ས་བསྟུད། ཨོཾ་ཨཱཿཧྲཱིཿབཛྲ་ཀྲ་ར་ས་དཀཱ་ཨཱུ། བཛྲ་ཨ་ཀྲོ་ཤ་ཧ་ཧཾ་སྭཱ་ཧཱ། །ཛཿཧཱུྃ་བཾ་ཧོཿ
སྤྲོ་བ་ཡིས་དགུག་ག་ཞུགས་པ་ཅེ་མཉེས་བྱ། ཨོཾ་སུ་རཱུ་ཀ་ཏྣ་ལིཾ་ཨཱཿཕིཾ་ཐྲིཾ་ཧཱུྃ་སྲུཾ་ཛྲུཾ་ཨཾ་ཨུཾ་ཧུཾ་ཧུཾ་ཧིཾ་ཕཊ་ཕཊ། ཞེས་ཡེ་ཤེས་སེམས་དཔའ་དང་རོ་མཉམ་གཅིག་ཏུ་འདྲེས་པར་གྱུར། དེ་ནས་ལྟེ་བར་གཏུམ་མོ་འབར་བས
བདེ་བ་ཆེན་པོའི་འཁོར་ལོར་གནས་པའི་བདུད་རྩི་ཞུ་ཞིང་བབས་ཏེ། ཆོས་ཀྱི་འཁོར་ལོའི་ས་བོན་ ལ་ཁྱབ་གསལ་བའི་དུས་སུ། དེའི་རྩ་བརྒྱད་ཀྱི་རང་བཞིན་མཁའ་འགྲོ་མ་བརྒྱད། སྙིག་ཅིང་མི་རྫེས་སྤུག་ཕུན་སུམ་ཚོགས
པ། ལོ་བཅུ་དྲུག་ཉིས་ལོན་པའི་ན་ཚོད་ཅན་རྣམས་ཀྱིས། བྱང་ཆུབ་ཀྱི་སེམས་ཀྱིས་གང་བའི་བུམ་པ་ཐོགས་ཏེ། འཛུམ་པའི་འོད་ཟེར་དང་བཅས་པ་ཕྱིར་སྤྲོས། སྙིང་གའི་ས་བོན་ལས་འོད་ཟེར་འཕྲོས་པས་སྤྱན་དྲངས་པའི
ཕྱོགས་ལ་བརྟུད་དེ་ཞིང་གཤེགས་པ་རིག་པའི་ལྷ་མོར་བཅས་པ་རྣམས། རབ་ཏུ་དགའ་ཞིང་བཞད་པའི་འཛུམ་དམུལ་ཏེ། ཧེ་རུ་ཀ་རྒྱལ་བར་གྱུར་ཅིག ། རྒྱལ་བར་གྱུར་ཅིག ། ཅེས་གསུང་བཞིན་པར་གྱུར། ཡང་དང
ཡང་དུ་ཕྱག་འཚལ་ཏེ། །ཐམ་མོ་སྦྱར་ནས་གསོལ་བ་འདེབས་ན། །ཐུགས་རྗེ་ཆེ་དང་ལྡན་པ་རྣམས། །བདག་ལ་དབང་བཞི་མྱུར་དུ་གསོལ། །བཅོམ་ལྡན་གྲགས་པ་ཆེན་པོ་པས། །རྡོ་རྗེ་རྣལ་འབྱོར་མ་དགའ་བ་བསྐྱུར། །

༄༅། །འཕགས་པའི་འཛམ་བུ་གླིང་པ་བདག །དཔང་བ་སྐུ་ང་བ་ཡི་བདག་སྒྲོལ་མ་མཛོད། །ཨོཾ་ཨརྡྷེ་ཝི་ཏུ་རུ་སྨྲྀཾ། ས་རྦ་པཱ་པཾ་ཧོ་སྨྲ་ཀུ་ཏེ་ཨ་ཕུ་ཨ་དྷི་ཏི་ཥྛ་ཧྲཱ་ཕྲ་ཀ་རུ་ཎ་དྷུ་སྭཱ་ཧཱ། །ཞེས་ག་སོལ་ཏེ
བ་བཏབ་པས། གདུགས་དང་རྒྱལ་མཚན་དང་བ་དན་དང་། གོས་དང་། རོལ་མོ་ལ་སོགས་པ་ཇི་བར་མཆོད་པ་ཐམས་ཅད་ དང་ལྡན་པ། ཡི་སྒྲ་ཀྱི་བདུད་རྩི་ཆོས་གདང་བ་ རྗེ་ ཧྲི་སུ་ཨ་ ཕ་དག་ར་པོའི་ཧྲིན་པ
རྣམས་ཀྱིས་ཕྱུས་གསོལ་བ་དང་། བཀྲ་ཤིས་དང་། རྡ་པོ་ཆེ་རི་སྒྲ་དང་། རྫོན་དང་གླུ་གར་མ་དང་མི་རྟག་ལ་སོགས་པ་དེ་ཚར་ཕ་བཅད། ཕྱི་དང་གསང་བ་དང་ཞེས་ཡུ་ཕ་ལོ་ནས་དང་། བཞི་པའི་དབང་བསྐུར་
བར་མཛད་དོ། །དེ་ནས་དབང་ལྷ་རྣམས་སྐྱེད་མའི་རྩ་བརྒྱུད་ལ་ཐིམ། གཙོ་བོ་རྡོ་རྗེ་སེམས་དཔའི་ངོ་བོ་ལ། མི་བསྐྱོད་པ་གཙོ་བོར་གྱུར་པའི་རིགས་ལྔས་དབུ་བརྒྱན་པ་དང་། ལྷ་ཚོགས་པ་དེ་མ་ལ་རྡོ་རྗེ་སེམས་དཔའ་དང་།
ཐུགས་ཀ་ཕྱོར་པ་རྣམས་ལ་རིན་ཆེན་འབྱུང་ལྡན་དང་། གསུང་འཁོར་པ་རྣམས་ལ་འོད་དཔག་མེད་དང་། སྐུ་འཁོར་པ་རྣམས་ལ་རྣམ་པར་སྣང་མཛད་དང་། སྒོ་སྐྱོང་རྣམས་ལ་དོན་ཡོད་གྲུབ་པས་དབུ་བརྒྱན། རྩ་བརྒྱུད་པོ་ལས
བྱུང་བའི་ལྷ་ལས་བྱུང་མ་བརྒྱུད་པོ་རྣམས་ཀྱི་གཙོ་བོ་ལ་མཆོད་པར་གྱུར། ཨོཾ་བཛྲ་ཀཱ་པཱ་ལ་ནི་མ་ཏ་མ་ཏ་ཨ་སྭཱ་ཧཱ། །མེ་ཏོག་དབུལ་བའི་སྔགས་སོ། །ཨོཾ་མཧཱ་ཀ་པཱ་ལ་ཝཛྲི་བར་བར་ཧ་ན་སྣ་ཏ་ཡ་སྣ་ཏ་པ་ཙ་ཏ་ཨ་སྣ་ཏ་ཧཱུཾ་ཧཱུཾ
སྭཱ་ཧཱ། །རྡོ་རྗེ་བ་དབུལ་བའི་སྔགས་སོ། །ཨོཾ་བཛྲ་ཀ་པཱ་ལ་ཤི་ནི་ཧ་ན་ཧ་ན་ཡ་མ་ན་སུ་ཏྲ་པྲ་ཏུ་ཡི་ཡི་ཧཱུཾ་ཕཊ། སྤོས་དབུལ་བའི་སྔགས་སོ། །ཨོཾ་བཛྲ་ཀཱ་པཱ་ལི་ནི་ཛྭ་ལ་ཛྭ་ལ་ཛྭ་ལ་ཡ་ཛྭ་ལ་ཡ་བར་བར་ཧ་ན་ཧ་ན། ཛྭ་ན

ཨེ་ནྲྀ་ཏྱ་ཡ་སྭཱ་ཧཱ་ཧཱུཾ་ཧཱུཾ་སྭཱ་ཧཱ། །མར་མེ་འབུལ་བའི་སྐབས་སོ། །ཨོཾ་བུ་ཏྣཱ་ཀཱ་ཡཱ་ཡི་ཤི། གྲི་ཏྣ་གྲི་ཏྣ་གྲི་ཏྣ་ཟླ་བ་ཡ་གྲི་ཏུ་པ་ཡ་ཁྲཱ་ཁྲཱ་ཧཱུཾ། ལྷ་བཤོས་འབུལ་བའི་སྐབས་སོ། །ཨོཾ་མ་ཧཱ་ཀཱ་པཱ་ལི་བཛྲ་ཧཱ་སྨ་ཧཱ་སྨ་མེ་ཁྲེ་བ་ཏེ་བྲ་བ་ཏེ་བ་ར་བ་ར་ཀཱི་ར་ཀཱ་ར། ཏ་ཏ་ཏ་ཏ། ཏ་ཏེ་སྭཱ་ཧཱ། །གཏོར་དབུལ་བའི་སྐབས་སོ། །སྐབས་འདིར། སྨྲ་ན་པོ་ངང་ཚོགས་ཞིང་ གི་སྐབས་སྐྱར། ཚིགས་བཅད་བརྗོད་པས། ཕྱི་ནང་གསང་བའི་མཆོད་པ་མཐའ་དག་འབུལ་བ་ལྷུ་ན་སུ་ཕུ་བབ་པ་བཀང་ཡིན་ནོ། །དེ་ནས། རྡོ་རྗེ་ དངའི་ཕྱག་འཚལ་ཞིང་བདུད་ཕྲིས་པའི་རྒྱུས་ཤིང་། །རིམ་གྱིས་ཡོངས་གྱུར་སྤྲུ་ཅན་སེམས་ཅན་དོན་དུ་གར་བྱེད་པ། །རྡོ་རྗེ་ལྷ་མོའི་ཚོ་དམ་འདིའི་ཚོ་ལ་པས་རྗེ་རམ་མཛད་འགྲོ་ཚོགས་ལ། །འགྲོ་ལ་མི་དམའ་ཀུན་དགའ་སྐྱེད་པ་སྤྱོད་ལ་བདག་འདུད་དོ། །ཞེས་བསྟོད། དེ་ནས་བདུད་རྩི་མྱང་བ་ནི། ཡབ་ཡུམ་སྙོམས་པར་ཞུགས་པའི་དགའ་བའི་སྒྲས། དེ་བཞིན་གཤེགས་པ་ལྷ་རྣམས་ལ་ཞུ་ཞུ་དྲངས། སྤྱི་བོ་ནས་ཞུགས། ཕུག་ལ་ཀར་བབ་དང་རྒྱལ་བ་ཀྱི་སེམས་མ་དང་འདྲེས། རྡོ་རྗེ་ལི་ཨཱ་མྲྀ་ཏ་ཡུམ་གྱི་པདྨར་བབས་པ། ཡེ་ཤེས་བདུད་རྩི་ལྷ་འདི་རང་བཞིན་དུ་གནས་པ་ལ། ལྷ་ཐམས་ཅད་ཀྱི་ཞལ་ནས་ཕྱུང་བའི་འོད་ཟེར་གྱི་སྦུ་གུས་དྲངས་ནས། གསོལ་བས་ཚིམ་ཞིང་དགྱེས་པར་གྱུར། ནང་གི་བདུད་རྩི་མྱང་བའོ། །ནང་མཆོད་བསང་སྦྱང་ནི། སྟོང་པའི་ངང་ལས་ཡཾ་ལས་རླུང་གི་དཀྱིལ་འཁོར་སྔོན་པོ་གཞུ་དབྱིབས་ཅན་བ་དན་གྱིས་མཚན་པ། དེའི་སྟེང་དུ་རཾ་ལས་མེའི་དཀྱིལ་འཁོར་དམར་པོ་ཟུར་གསུམ་པ་འབར་བ་བདུན་གྱིས་མཚན་པ། དེའི་སྟེང་དུ་ཨོཾ་ཨཱཿཧཱུཾ་ལས་བྱུང་བའི་མི་མགོའི་སྒྱེད་བུ་གསུམ་གྱི་སྟེང་དུ། ཨཱཿལས་བྱུང་བའི་ཐོད་པ་དུམ་བུ་གསུམ་པ་ཕྱི་དཀར་ནང་དམར་བའི།

701 ༄༅། །དེའི་ནང་དུ་བྃ་རྃ་ཤུྃ་མུྃ་སུྃ་རྣམས་ལས་དྲི་ཆེན་རཀྟ་བྱང་སེམས་ཀླད་པ་དྲི་ཆུ་སྟེ་བདུད་རྩི་ལྔ་དང་། གོཾ་ཀུཾ་དཾ་ཧཾ་ནཾ་རྣམས་ལས་བ་གླང་ཁྱི་གླང་པོ་རྟ་མི་ཤ་སྟེ་སྒྲོན་མ་ལྔ་ལ། ཨོཾ་ཧྲཱུཾ་ཕཾ་སྭཱ་ཧཱུཾ་གིས
མཚན་པ། འོག་གི་རླུང་གཡོས་མེ་སྦར་བས་རྫས་བཅུ་ཡི་གེ་དང་བཅས་པ་ཞུ་བ་འཁོལ་བ་ཁུ་རྣམས་སྟེང་གི་བར་སྣང་ལ་ཧཱུཾ་ལས་རྡོ་རྗེ་སྔོན་པོ་ཧཱུཾ་གིས་མཚན་པར་གྱུར་པ་ལ་རེག་པས་དེ་ཞུ་ནས་ཐིམ་པར་ལྷུང་བ་རྫས་རྣམས
དང་རོ་གཅིག་ཏུ་འདྲེས་པར་གྱུར། ཡང་མཐོ་གང་ཙམ་གྱི་བར་སྣང་ལ། ཨོཾ་ལས་ཟླ་བ་ཨོཾ་གྱིས་མཚན་པ་ཡལ་སེ་ཙོད་འཁྱིལ། ཕྱོགས་ བཅུའི་དེ་བཞིན་གཤེགས་པ་རྣམས་ལས། བྱང་ཆུབ་ཀྱི་སེམས་ཀྱི་བདུད
རྩི་སྤྲུ་ནུ་དྭངས་མ་དང་། ནོར་བུ་དང་སྤུགས་དང་སྨན་གྱི་རླུས་པའི་ཤུ་བྲག་ཐམས་ཅད་བཀུག་སྟེ་རྫས་ལ་ཐིམ་པས། དེ་ཐམས་ཅད་དངུལ་ཆུར་མདོག་ཅན་རབ་ཏུ་བསྐོལ་བའི་བ་དུད་སྐྱི་འི་ཀྲུམ་ཆེ་ཆེ་ན་པོར་གྱུར། ཨོཾ
ཨཱཿ ཧཱུཾ་ཡིག་གསུམ་གྱིས་བྱིན་གྱིས་བརླབ། ཡང་ལན་གཅིག་གིས་བདུད་རྩི་མྱངས་ནས། ཧཱུཾ་དཀར་པོ་ལས་སྐྱེས་པའི་ལྕགས་ཀྱུ་རྡོ་རྗེ་རྩེ་གཅིག་པས་དྲངས་ཏེ་ཁ་སོལ་བར་བསམ་ལ་སྐྱེ་ཕྱི་ནི་བདུད་རྩི་ཡི་སྨྱུང་བའོ། །དེ་དག
ནི་དཀྱིལ་འཁོར་རྒྱལ་པོ་མཆོག་གི་ཏིང་ངེ་འཛིན་ནོ།། །།དཀྱིལ་འཁོར་གྱི་ཕྱིར་ཡོལ་བའི་བདག་གི་ཞིང་སྣོད་བཅུད་དང་བཅས་པ་ཐམས་ཅད་ཀྱིལ་འཁྲུ་ཕུར་བས་མཞིང་། སྤྲུལ་པ་སྤྲོ་བསྡུས་སེམས་ཅན་གྱི་དོན་བྱེད་པ
ནི་ལས་རྒྱལ་པོ་མཆོག་གི་ཏིང་ངེ་འཛིན་ནོ།། །།དེ་ནས་མི་འཇིགས་པ་འདི་གཞུང་འགྲེལ་ལྟར་ན། འཁོར་ལོ་སྡོམ་པ་དེ་མན་ངག་དང་མཚུངས་པར། ལུས་དཀྱིལ་སྒོམ་པར་ཡང་མཛད་དེ། དེ་ལྟར་སྐྱིར་ཞི་ཆུ་འབར

ཅིང༔ ཀུན་ཏུ་མཆོག་ས་པའི་ཡན་ལག་ཡིན་ནོ། སྒོམ་པ་རྒྱས་ན་གཞུང་འགྲེལ་ཉིད་ལས་ཚོལ་བར་བྱའོ། །འོན་ཀྱང་བསྡུས་རྒྱུད་འདིའི་དངོས་བསྟན་ལ་མེད་པས་ན། མེད་མི་རུང་བ་ཡན་ལག་ཏུ་མི་འགྱུར་བའི་
ཕྱིར༔ བསྙེན་པ་ལ་དགའ་བའི་དོན་དུ་བརྩམས་པའི་སྐབས་འདིར་མ་བྲིས་སོ། །དེ་ནས་འདི་ལྟར་སྒོམ་སྟེ། སྤྲུལ་པའི་འཁོར་ལོ་པདྨ་འདབ་མ་དྲུག་ཅུ་རྩ་བཞི་པ་ཁ་སྟེང་དུ་ཕྱོགས་པའི་མདུད་པའི་སྦུ་གར་ཨོཾ་སྔོན་པོའོ།།
ཆོས་ཀྱི༔ འཁོར་ལོ་རྩིབས་བརྒྱད་པ་འོག་ཏུ་ཁ་ཕྱོགས་པའི་སྦུ་གར་ཧཱུྃ་སྔོན་པོའོ། །སྙིང་དུ་ཁ་ཕྱོགས་པའི་ལོངས་སྤྱོད་ རྫོགས་པའི་འཁོར་ལོ་རྩིབས་བཅུ་དྲུག་པའི་སྦུ་གར་ཨོཾ་དམར་པོའོ། །བདེ་བ་ཆེན་པོའི་འཁོར་ལོ་
སྤྱི་བོར་སུམ་ཅུ་རྩ་གཉིས་པ་འོག་ཏུ་ཁ་ཕྱོགས་པའི་སྦུ་གར་ ཧཾ་དཀར་པོའོ། །གསང་བའི་འཁོར་ལོར་གནས་པའི་རླུང་གིས་བསྐུལ་བའི་མེ་གཙུབ་མའི་རང་བཞིན་ཨཾ་ཡིག་འབར་བའི་འོད་ཟེར་གྱིས་བཞུ་བའི་ཧཾ་ཡིག
ལ་སོགས་པ་ཡི་གེ་གསུམ་དང་ལྷན་ཅིག་དབྱེར་མེད་པའི་ཨོཾ་ཡི་གེ་ལྷན་ཅིག་སྐྱིལ་བའི་དགའ་བའི་རང་བཞིན་གྱི་ཐིག་ལེར་གྱུར་ བའི་དཔའ་བོ་སྒོམ་ཞིང་། སྒོམ་པ་ཡོངས་སུ་སྨིན་པར་མོས་ནས། །དེ་ཉིད་
ལས་འོད་ཟེར་ཀྱི་རྣམ་པ་ཁྲོ་མོ་མོ་ཕྱིར་འབར་བ་ལྟར་གནས་པ་ལས་ལྷག་པར་བྱའོ། ། དེའི་མཐུས་བདུད་རྩི་འཛགས་པས་གང་སྟེ་དཔའ་བོ་བསྐུལ་བས་འོད་ཟེར་གྱི་རི་ཁ་དེ་ཡང་བསྙིལ་བར་གྱུར་ཏེ། དེ་ནས་དཔའ་བོ་ལ་སེ་ལྷུ་
ངེས་པས། ཐིག་ལེ་དེ་ཉིད་དུ་སེམས་པ་བརྟན་པ་ཐོབ་པར་མཚན་མ་རྣམས་ཀྱི་ཉེ་བར་དམིགས་པ་དེ་ཉིད་དུ་བལྟ་བར་བྱའོ། །བརྟན་པ་ཉེ་བར་མཚོན་པ་ན། འོད་ཟེར་ཀྱི་རི་ཁ་དེའི་སྒོ་ནས་སྣ་ཚོགས་པ་གསལ་བར་སྣང་བར་འཕྱིང་

༄༅། །ཐལ་མ་སྟེ། ཐམས་ཅད་ལག་མཐིལ་གྱི་སྐྱུ་རུ་ར་ལྟ་བུར་བལྟའོ། །ཏིང་ངེ་འཛིན་ཐམས་ཅད་ཀྱང་མྱུར་དུ་རྫོགས་པར་འགྱུར་རོ། །ཞེས་པ་ཐིག་ལེའི་རྣལ་འབྱོར་རོ། །དེ་ནས་བཟླས་པ་ནི། རྡོ་རྗེའི་བཟླས་པ་
ཕྲན་སོང་དང་། ཕྲན་སོང་མ་ཡིན་པ་གང་ཡང་རུང་བ་བསྙེན་དུ་འགྲོ་བས། ངག་བཟླས་ཏུ་སྟེ། ཨོཾ་ཧྲཱིཿབུདྡྷ་ཧཱུཾ་ཀ་པཱ་ལི་ནི་ཨཱཿ ཞེས་པ་སྐུ་རྩ་བའི་སྔགས་སོ། །ཨོཾ་བུདྡྷ་ཀ་པཱ་ལི་ནི་ཨཱཿ ཧྲཱིཿ ཧཱ་ཧཱུཾ་ཕཊ། སྙིང་པོའོ། །ཨོཾ་བུདྡྷ་ཀ་པཱ
ལི་ནི་བཛྲ་ཧྲྀ་དེ་དུ་རུ་ཛ་ཡ་དུ་རུ་ལ་ཀྲོཾ་ཧཱུཾ་ཕཊ། ཅེས་པ་ནི་ཉེ་བའི་སྙིང་པོའོ། །དེ་ལྟར་ཅི་འགྲུབ་ཏུ་བཟླས་ལ། གཏོར་བསྔོ་མི་བྱེད་ན་ཚོགས་ནས་འབྱུང་བ་ལྟར་དཀྱིལ་འཁོར་ཉེར་བསྡུ་བྱའོ། །འགྲུབ་བཙན་བཟླས་པའི་མཐར་གཏོར་མ་
དེས་ཕྱིར་བཏུ་སྟེ། གཏོར་མ་ནང་མཆོད་ལྟར་བྱིན་གྱིས་བརླབས། སྟོང་པའི་ངང་ལས་བསྐྱུང་བའི་འཁོར་ལོའི་དབུས་སུ། སྐད་ཅིག་ཙམ་གྱིས་ཡེ་ཤེས་སེམས་དཔའི་དཀྱིལ་འཁོར་གྱི་འཁོར་ལོ་རྫོགས་པར་ཚུན་པ། བདག་ཉིད་
ཀྱིས་སྒྲིམས་པའི་དཀྱིལ་འཁོར་གྱི་འཁོར་ལོ་དང་གཉིས་སུ་མེད་པར་གྱུར། གོང་གི་དམ་ཡེ་བསྲེ་བའི་སྔགས་ལན་གསུམ་བཟླས། དུར་ཁྲོད་ཀྱི་ས་གཞི་ལ་ཕྱོགས་སྐྱོང་བ་ཐམས་ཅད་ཀྱང་གནས་པར་གྱུར། གོང་བཞིན་ཆུ་གཉིས་
དང་ཉེར་སྤྱོད་ལྔ་དང་ལྷ་མོ་བརྒྱད་ཀྱིས་མཆོད། །ཨོཾ་བུདྡྷ་ཀ་པཱ་ལི་ནི་བ་ལ་གྲྀཧྞ་གྲྀཧྞ། གྲྀཧྞ་པ་ཡ་གྲྀཧྞ་པ་ཡ་ཁཱ་ཁཱ་ཧཱུཾ། ཅེས་དཀྱིལ་འཁོར་གྱི་ལྷ་ཚོགས་རྣམས་ལ་ལན་བདུན་གྱིས་ཕུལ། ཨོཾ་བུདྡྷ་ཀ་པཱ་ལ་བཛྲ་ཙཾ་ཏེ་སུ་ཁཾ་ཏི། ཨ་
ལི་བཉྫེ། ཤྲཱི་ཧྲྀ་ཡ། སརྦ་ཛྙ་ཏྣ། མནྟྲ་པེ་སརྦ་སྭཱ་ཧེན། ཀྲི་ལ་ཡ་སརྦ་དུཥྚཱན། ཨུ་ཙྪཾ་ཏ་ཡ་སརྦ་བི་གྷྣཱན། བི་དྲ་བ་ཡ། ཚིནྡ་ཀ་ལ་ཧེ། ཡཀྵ་རཀྵ་ས། པི་ཤཱ་ཙན། ཤོ་ཥ་ཡ། ཧྣ་ཏ་ཡ། སཛྙ་ཡུ་ཏྣ་ལ་ག་ཧྣ། སར་

704 ཕཊ། ཕྲུ་ལ་ར་ཕྲུ་ལ་ར། ཧཱུྃ་ཧཱུྃ་ཧཱུྃ། ཕཊ་ཕཊ་ཕཊ། ཅེས་ལན་གསུམ་གྱིས་འབྱུང་པོའི་ཚོགས་ལ་དབུལ། ཆོས་རྣམས་གཟུགས་བརྙན་ལྟ་བུ་སྟེ། །དག་ཅིང་གསལ་ལ་རྙོག་པ་མེད། །བཟུང་དུ་མེད་ཅིང་བརྗོད་དུ་མེད། །རྒྱུ་
དང་ལས་ལས་ཀུན་ཏུ་བྱུང་། ། ངོ་བོ་ཉིད་མེད་གནས་མེད་པ། ། །དེ་ལྟར་ཆོས་རྣམས་ཤེས་གྱུར་ན། །སེམས་ཅན་དོན་ནི་མ་ཉམས་མེ་དགོས། །ངོ་ཧྲི་ཏེ་སངས་རྒྱས་སྤྲུལ་སྐུ་སྐྱེ། །ཞེས་ཧཱུྃ་སབ་ཤད་ནས། སེམས་ཅན་ཐམས་
ཅད་བདེ་སྒྱུར་ཅིག །སེམས་ཅན་ཐམས་ཅད་སྒྲིབ་མེད་པའི། །ལམ་དེ་ཉིད་དུ་ཞུགས་ནས་ཀྱང་། །སངས་རྒྱས་ཉིད་དང་ཕྲད་གྱུར་ཅིག །མ་གྲོལ་བ་རྣམས་གྲོལ་བར་ཤོག །མ་བཀལ་བ་རྣམས་བཀལ་བར་ཤོག །རྣལ་
འབྱོར་གཙུག་ལག་དམ་པ་ལ། །དེ་ལྟ་ཉིད་དུ་གནས་པར་ཤོག །ཅེས་དགེ་བ་བསྔོས་ནས། རྣལ་འབྱོར་བདག་ཅག་འཁོར་བཅས་ལ། །ནད་མེད་ཚེ་དང་དཔལ་ཕྱུག་དང་། །ཞེས་པ་ནས། ཡིད་ལ་འདོད་པ་ཀུན་འགྲུབ་
ཤོག་གི་བར་གྱིས་བྱིན་ལས་བརྩོལ། ཨ་རྒྱན་ས་ཧཱུ་རི་བར་གྱིས་མཆོད་པ་སྤྱི་དང་འདྲ་བར་ཕུལ། །ཡིག་བརྒྱ། །བཟོད་གསོལ། གཤེགས་གསོལ་རྣམས་བྱས་ཏེ། ཁྲུ་ཆུ་དར་ལ་བཀྲུད་ནས་སོ་སོར་གཏོགས་ཏེ།
ཨོཾ་ཨཱཿཧཱུྃ་སུཿ ཞེས་པ་དང་དྲིལ་བུ་འཁྲོལ་བས་གཤེགས་སུ་གསོལ། དེ་ནས་དཀྱིལ་འཁོར་ཉེ་བར་བསྡུ་བ་ནི། རང་གི་སྙིང་གར་གནས་འོད་ཟེར་འཕྲོས། །སྣོད་བཅུད་ཐམས་ཅད་རྟེན་དང་བརྟེན་པའི་དཀྱིལ་འཁོར་དུ་གྱུར་པ།
བདག་གིས་སྒོམས་པའི་དཀྱིལ་འཁོར་ལ་ཐིམ། ངར་འཛིན་བརྒྱད་བསྡུད་པའི་འཁོར་ལོ། དེ་གཞལ་ཡས་ཁང་གདན་དང་བཅས་པ་ལ། དེ་ཡང་ལྷ་རྣམས་ལ། ལྷ་རྣམས་གཙོ་བོ་ཡབ་ཡུམ་ལ། གཙོ་བོ་ཡབ་ཡུམ་

༄༅། །ཡང་ཐུགས་ཀའི་ཧྲུ་ལ། དེ་ཡང་འོད་གསལ་ཡ་དུ་ཐིམ་པར་གྱུར། བར་སྣང་བས་དེར། ཅུང་ཟད་མཉམ་པར་བཞག །དེ་ལས་ཐུན་འཚམས་ཀྱི་ལྷ་སྐུ་བསྒོམས་ནས་ཏེ་དགེ་བ་བསྔོའོ། །ཀ་ལ་ཏེ་
དཀྱིལ་འཁོར་བསྡུས་པའི་རྗེས་སུ་གཏེར་མ་བསྡོན། མདུན་བསྐྱེད་དམ་ཚིག་པ་ལ་ཡོན་ཐམ་སྔགས་ཚོམ་ལས་བསྐྱེད། ཡེ་ཤེས་པ་དང་བསྒྲེལ་ནས་གཏོར་མ་འབུལ་བའམ། པསྟོན་སྐད་ཅིག་གིས་བསྐྱེད་ནས།
སྐྱུ་ན་དྲངས་ཀྱང་ཚོག་སྐྱོ། གཤེགས་གསོལ་གྱི་མཐར་ཡང་སྨོན་ལམ་དང་བཀྲ་ཤིས་གང་འགྲུབ་བྱའོ། །གཞན་རྣམ་ལ་བསྒྱུར་ཀྱི་ཡན་ལག་རྣམས་ནི། ཐེག་པ་བླ་ན་མེད་པའི་བསྐྱེད་རིམ་གྱི་སྒྲུབ་ཐབས་ཕྱི་དང་འདྲ
བས་འདིར་མ་བརྗོད་དོ། །དམ་པ་རྣམས་ནི་ཆོས་ཀྱི་བང་མཛོད་འཛིན། །གསར་པའི་ལེགས་བཤད་རྒྱས་ཀྱང་ངོམས་པ་མེད། །སྐྱེ་བོ་ཉོན་མོངས་ཅན་གྱི་ཐེབས་པོར་ཡང་། །ཐེག་མཆོག་ཉི་འོད་ཟླ་རྡོག་པ་
འགག་ནལ་སྤྱོད། །དེ་ཕྱིར་མཆོག་ཏུ་སྙིང་དགའ་བའི། །སྒྲུབ་ཐབས་བྲུས་པའི་དགེ་བ་གང་། །ཀུན་ལ་ཕན་པའི་སེམས་ཀྱིས་ཏེ། །མཁའ་ཁྱབ་ཧེ་རུ་ཀར་གྱུར་ཅིག །ཅེས་པ་དཔལ་ཨ་ཧྲུས་རྒྱས་ཐོད་པའི་སྒྲུབ་ཐབས
དེ་ཁོ་ན་ཉིད་གསལ་བ་ཞེས་བྱ་བ་འདི་ཡང་། རྒྱུད་ཀྱི་རྒྱ་ལ་ཡེ་ཉེར་སློབ་དཔོན་ས་ར་ཧ་པས་མཛད་པར་བྱེད་པའི་གཞུང་འགྲེལ་བཞི་དང་བཅས་པ་དང་། པདྨ་བཛྲ་ཀྱིས་མཛད་པའི་རྒྱུད་འགྲེལ་འགྱུར་འཕྲོ་དང་། ཨ་བྷ་ཡཱ་
ཀ་རའི་ཞལ་སྔ་ནས་མཛད་པའི་འགྲེལ་ཆེན་མི་འཇིགས་པའི་གཞུང་འགྲེལ་རྣམས་ལ་ངེས་པ་ཅུང་ཟད་རྙེད་ཅིང་། དེ་རྣམས་ལས་ཕལ་ཆེར་ཕྱི་མ་ཉིད་མཆོག་ཏུ་མཐོང་སྟེ། གཙོ་བོར་དེའི་རྗེས་སུ་འབྲངས་ནས།

རྒྱུ་ལ་།བམས་པ་ཏུ་རཝུ་ཐལ་ཛོ་ནང་དཔལ་གྱི་རི་ཁྲོད་དུ་སྦྱར་བའོ།། །།བཀྲཤིས།།

༄༅། །དཔལ་སངས་རྒྱས་སྤྱོད་པའི་དཀྱིལ་འཁོར་གྱི་ཆོག་དེ་ཁོན་ཉིད་གསལ་བ་ཞེས་བྱ་བ་བཞུགས། །

ལ་དུ་ཞི་ལ་ཏ་ས

༄༅། །དཔལ་སངས་རྒྱས་ཐོད་པའི་དཀྱིལ་འཁོར་གྱི་ཆོག་དེ་ཁོན་ཉིད་གསལ་བ་ཞེས་བྱ་བ། རྡོ་རྗེ་འཛིན་པ་ལ་ཕྱག་འཚལ་ལོ། །རྡོ་རྗེ་སངས་རྒྱས་ཐོད་
སངས་རྒྱས། །སྟོང་པའི་ཡབ་གཅིག་ལྷག་པའི་ལྷ། །གཅིག་པུ་བདེ་བ་ཆེ་རང་བཞིན། །རང་བྱུང་བཅོམ་ལྡན་ལ་ཕྱག་འཚལ། །རྒྱུད་འདི་གཏོར་བྱེད་འབྱུང་བའི་ཕྱིར། །ཆོ་ག་
རབ་རྒྱས་ཉེར་མཁོ་མེད། །ཟབ་མོའི་ཆོས་མཆོག་མི་ནུབ་ཕྱིར། །དོན་ཚང་མདོར་བསྡུས་ཙམ་ཞིག་བྲིས། །དེ་ལ་འདི་ཡི་དཀྱིལ་ཆོག་རིམ་པ་གསལ་བ་ཞེས་བྱ་བ། ཐམ་ཡི་
ཆེན་པོའི་གཞུང་དུ་གྲགས་པ་འདི་ལས། ས་ཆོག་གི་རིམ་པ་ལ་ཆོག་སྔ་ནག་པོ་སྤྱོད་པས་མཛད་པའི་བདེ་མཆོག་གི་དཀྱིལ་ཆོག་དང་འདྲ་བྱུང་བ་ལས། གསོལ་བ་གདབ་དང་
གཏོར་སྔགས་སོགས་མི་འདྲ་བ་མང་དག་དང་བཅས་པ་འབྱུང་མོད་ཀྱི། ས་ཆོག་དེ་གསང་བ་སྤྱིའི་ཆོག་གི་རྗེས་སུ་འབྲངས་པས། དོན་ལ་གྲུབ་ཅིང་ལེགས་པར་འགྱུར་བའི་ཕྱིར།

709

ཨཱཿ
ཞ

༄༅། །གཞན་དུ་ཤེས་པར་བྱ། །ཚོགས་ལྷག་མ་རྣམས་ལ། མི་འཇིགས་པའི་གཞུང་འགྲེལ་ལས་ཀྱང་། ལག་ལེན་འདེབས་ཚུལ་དུ་གསུངས་མོད་ཀྱི། རྒྱུད་འདི་ནི
དཀྱིལ་ཚོགས་རང་རྐང་ཚུགས་པ་ཕྱོགས་འདིར་འགྱུར་བཞི་རིམ་པ་གསལ་བ་གཅིག་པུ་ཡིན་པའི་ཕྱིར། ཚོགས་ལྷག་མ་རྣམས་གཙོ་བོ་དེའི་རྗེས་སུ་འབྲང་བར་བྱའོ། །དེ་ཡང་དང་པོར
སྔ་གོན་གྱི་བྱ་བ་ལ། སྔོན་དུ་བྱ་བའི་རིམ་པ་དང་། །སྔ་གོན་དངོས་སོ། །དང་པོ་ནི། སྔོན་འགྲོ་གཏོར་མ་ཨ་མྲྀ་ཏས་བསངས། སྭ་བྷཱ་ཝས་སྦྱངས། །ཨོཾ་ཨཱཿཧཱུཾ་གིས་བྱིན་གྱིས་བརླབས
སྲིད་པ་གསུམ་གྱི་འབྱུང་པོའི་ཚོགས་རྣམས་བཛྲ་ས་མ་ཛཿ ཨརྒྷཾ་ནས་ཤབྡའི་བར་གྱིས་མཆོད། ཨོཾ་བུདྡྷ་ཀ་པཱ་ལ་བཛྲ་ཧོ་ཏེ་ཞེས་པ་ནས། ཡིད་ལ་འདོད་པ་ཀུན་འགྲུབ་ཤོག་གི
བར་སྒྲུབ་ཐབས་ཀྱི་གཏོར་ཆོག་ལྟར་བརྗོད། དེ་ནས་ཕྲིན་བཅོལ་སྤྱི་དང་མཐུན་པར་ཡང་བྱས་ནས། རོལ་མོའི་སྒྲ་དང་བཅས་ཏེ་གཏོར་མ་ཕྱི་རོལ་དུ་དོར་རོ། །དེ་རྗེས་གནས་དང་ཡོ་
བྱད་ བྱིན་གྱིས་བརླབ་པ་ཡང་བདེ་དགྱེས་སོགས་སྤྱི་དང་འདྲའོ། །དེ་ནས་སྒྲུབ་ཐབས་ལྟར། སྐྱབས་འགྲོ་ནས་བཟླས་པའི་བར་དང་། དཀྱིལ་འཁོར་ཉེ་རབ་བསྡུ་ཏེ། མངོན་རྟོགས་

ཀྱུ་ལ་པ་རྫོགས་པར་སྒྲོམ། །གཉིས་པ་སྔ་མོ་ན་དངོས་ནི། དཀྱིལ་འཁོར་གྱིས་གཞི་ནམ་མཁའ་ཏྲུལ་ལམ་ཕྱིའི་མཆོད་གཏོར་ཚོམ་བུ་དང་བཅས་པ་བཀོད། ཨོཾ་ཧཾ། ཧཾ་གི་སྒྲ་དང་ཧྲུ་གི་འོད་ཀྱིས་བསྐུལ་ནས། ས་བོན་ནས་དེ་
ལྷ་མོ་འཁོར་དང་བཅས་པ་བྱུང་། ཆོམ་བུའི་སྙེ་དང་ལྡན་པའི། ལའི་ལྷ་མོ་གསེར་གྱི་མདོག་ཅན་ཞི་བའི་ཉམས་དང་ལྡན་པ། ཕྱག་གཉིས་ཀྱིས་བདུད་རྩིས་གང་བའི་ རིན་པོ་ཆེའི་བུམ་པ་བསྣམས་ལ་པ། རྒྱན་དང་
ན་བཟའ་དཀར་པོ་ཅན་དུ་གྱུར། འབྲུག་སུམ་ཕྱུ་མཆོད་པ་ཉིད་ཀྱིས་བསྟབས་ནས། ཨོཾ་བྲི་ཤི་ཀྵི་རེ་ཀྵི་ཧྲཱུཿ ཨ་ཀྲྀཾ་པྲ་ཧྲྀ་དྲྀ་སྭཱ་ཧཱ། །དེ་བཞི་ནེ་དུ་སྤུ་ར་ཧེ་པུ་ཏིཾ། པུཥྤེ། དྷུ་པེ། ཨཱ་ལོ་ཀ། ག་ནྡྷེ། ནེ་ཝི་དྱ། ཤབྡ་ཨཱཿཧཱུྃ།
གཏོར་མ། ཨ་མྲིཾ་ཏ་ས་བ་ལ་ངས། ཤུ་ཀྲ་ཕྱམ་སྐྲུང་ངས། སྟོང་པའི་ངང་ལས། ཨ་ལས་ཀ་པཱ་ལ་ཡངས་ཤིང་རྒྱ་ཆེ་བའི་ནང་དུ། ཤ་ལྔ་བདུད་རྩི་ལྔ་ཞུ་བ་ལས་བྱུང་བའི་གཏོར་མ་ཡེ་ཤེས་ཀྱི་བདུད་རྩིའི་རྒྱ་མཚོར་གྱུར།
ཨོཾ་ཨཱཿཧཱུྃ་ཧ་ཧོ་ཧྲཱིཿ ཨོཾ་བྲི་ཤི་ཀྵི་རེ་ཀྵི་ཧྲཱུཿ ནམ་སརྦ་ཏ་ཐཱ་ག་ཏ་བྷྱོ་བི་ཤྭ་མུ་ཁེ་བྷྱཿ སརྦ་ཐཱ་ཁཾ་ཨུད་ག་ཏེ་སྥ་ར་ཎ་ཨི་མཾ་ག་ག་ན་ཁཾ་གྲྀ་ཧྞ་ཨི་དཾ་བ་ལིང་ཏ་ཡེ་སྭཱ་ཧཱ། །ལན་གསུམ། ཨོཾ་སྐྱོབ་པ་སངས་རྒྱས་ཐམས་
ཅད་ཀྱི། །སྤྱོད་པའི་ཚུལ་ལ་དང་ཁྲུང་པར་ཀྱི། །ས་དང་ཞེ་སྡོང་ཕྱིན་པ་ལ། །ལྷ་མོ་ཁྱོད་ནི་ཕྱང་དུ་གྱུར། །ཧེ་རུ་ཀ་དཔལ་ལྡན་དཔའ་བོ་ཡིས། །ཇི་ལྟར་བདུད་ཀྱི་སྡེ་བས་བཅོམ་པ། །དེ་བཞིན་བདག་གི་བདུད་སྡེ་ལས།
རྒྱལ་བར་ ཕྱས་ཏེ་དཀྱིལ་འཁོར་ཕྲི། །ཨོཾ་བྲི་ཤི་ཀྵི་རེ་ཀྵི་ཧྲཱུཿ ཨ་ཀྲྀཾ་པྲ་ཧྲྀ་དྲྀ་སྭཱ་ཧཱ། །སའི་ལྷ་མོ་སླར་ཡང་ས་དེ་ཉིད་ལ་ཐིམ་པར་གྱུར། དེ་རྣམས་སའི་ལྷ་མོ་སྔ་གོན་ནོ། །དེ་དག་བསལ་ཏེ་དཀྱིལ་འཁོར་གྱི་ས་གཞི

༄༅། །ནམ། མཎྜལ་ལ་ལྷ་དང་གྲངས་མཉམ་པའི་ཚོམ་བུ་བཀོད། མཐའ་མཆོད་གཏོར་གྱིས་བསྐོར། དཀྱིལ་འཁོར་གྱི་དབུས་སུ་པད་ཉི་རོའི་གདན་ལ། ཧཱུྃ་དང་རྡོ་རྗེ་ལས། བཅོམ་ལྡན་འདས་ཡབ་ཡུམ་གྲུབ་པ་ན། ཧོར་སྤུང་དཀོར་བུ་རིའི་འོད་ཟེར་གྱི་རྩལ་གྱིས་རྣལ་འབྱོར་མ། ཉི་ཤུ་རྩ་བཞི་ཡང་གྲུབ་པ་ཏེ། དབུས་སུ་བཅོམ་ལྡན་འདས་དཔལ་ཧེ་རུ་ཀ་ནས་རྩེ་དང་འཇིད་འི་རོལ་པ་ཙ་ནྡ་ནོ། །དེའི་ཕྱི་རོལ་ཤར་དུ་ཕྱེང་བཟང་མ་སོགས། དབང་ལྡན་ལ་སོགས་པའི་མཚམས་བཞི་ལ། གཡས་བསྐོར་གྱིས་ནས་བྲིད་པའོ། །དེའི་ཕྱི་རོལ་ཤར་དུ་དགེ་བའི་སྒྲོ་ཤགས་ཙན་མ་ནས། བསྒྲུད་སྤྱོད་མའོ། །དེའི་ཕྱི་རོལ་ཤར་དུ་སྒྲོལ་བྱེད་མ་ནས། སྒྲང་དུ་གྲགས་ཆེན་མའོ། །དེའི་ཡང་ཕྱི་རོལ་ཤར་དུ་མཛེས་སྤྱགས་མ། །བྱང་དུ་དོར་འཛིན་མ། ནུབ་ཏུ་སྣ་ལ་བཟང་མ། ལྷོར་ཡིད་འོང་མ་སྟེ། རྣལ་འབྱོར་མ་ཉི་ཤུ་རྩ་བཞི་པོ་ནས། ཟླ་བའི་རྒྱན་རབ་ཏུ་འབབ་པ་ དེ། །བཅོམ་ལྡན་འདས་ཀྱི་ཐུགས་ཀར་ཡོ་ནས། བདུད་རྩི་འཁྱིལ་མཚན་ཅན་ཕོར་སྦྱར་གྱི་བར། ཡི་ཆེ་གནས་གསུམ་ བྱིན་བརླབས། ཡེ་ཤེས་པ་བསྟིམས་པ། དབང་བསྐུར་རྒྱས་བཏབ། མཆོད་པ། བསྟོད་པ། ནང་གི་བདུད་རྩི་མྱང་བ། ཕྱི་རོལ་གྱི་བདུད་རྩི་བྱིན་གྱིས་བརླབ་པ་རྣམས་མངོན་རྟོགས་ལྟར་བྱ། སྙིང་པོའི་མཐར་འབྲུ་གསུམ་བཏགས་པ་ལན་གསུམ་བརྗོད་པས་ནང་མཆོད་ཕུལ། སྤྲུལ་པ་ལ་དགའ་ན། མཆོད་བསྟོད་རྣམས་རྒྱས་པ་དངོས་གཞིའི་སྐབས་ནས་/འབབ་སྐང་བས་ཆོག་གོ། །གཏོར་མ་ནང་མཆོད་ལྟར་བྱིན་གྱིས་བརླབས་ལ། ཨོཾ་བུདྡྷ་ཀ་པྲ་ལི་ཧྲི་བ་ཡཾ ཤྲི་ཧྲྀ་ཞེས་པ་ནས། ཀུན་འགྲུབ་ཤོག་གི

བར་གྱི་ཕྲིན་ལས་བཅོལ། ཕྱུལ་དང་བཅས་པས་རྡོར་དྲིལ་འཛིན་པས། གཉིས་མེད་ཡེ་ཤེས་ལས་བྱུང་བའི། །ཁྱབ་བདག་དངོས་ཀུན་བདག་ཉིད་ཅན། །སྔོན་པའི་གཙོ་བོ་ཁྲག་འཐུང་དཔལ། །སྣ་ཚོགས་བདེ་སྨར་
ཡང་དག་ལྡན། །ཕྱོགས་མཚམས་རྣམས་ཀྱི་མཁའ་འགྲོམ། །རིག་པའི་ལྷ་མོ་ཧཱུྃ་འཕྲུལ་ཅན། །བྱང་ཆུབ་སེམས་དཔའ་ལ་སོགས་ཀུན། །མ་ལུས་བདག་ལ་དགོངས་སུ་གསོལ། །སློབ་མ་ལ་ནི་ཕན་པ་དང་། །
ཁྱེད་རྣམས་ལ་ཡང་མཆོད་པའི་ཕྱིར། །རྡོ་རྗེ་ཅན་བདག་འདི་ཞེས་པས། །ནད་པར་དཀྱིལ་འཁོར་བྲི་བར་བྱ། །རྗེས་སུ་བརྩེ་བས་ཉེར་དགོངས་ཏེ། །ཀུན་གྱིས་བྱིན་གྱིས་བརླབ་ཏུ་གསོལ། །ཅེས་ལན་གསུམ་
གསོལ་བ་བཏབ་པོ། །མཆོད་པ་ཁ་གསོལ་ཏེ། འབྲུ་གསུམ་གྱིས་བྱིན་གྱིས་བརླབས། ཧཱུྃ་བརྒྱད་པོ་ལས་བྱུང་བའི་ཞེས་པ་ནས། ཁྱོད་ལ་བདག་འདུད་དོ། །ཅེས་པའི་བར་གྱིས་མཆོད་བསྟོད་དང་། སྙིང་པོའི་མཐར་འབྲུ་
གསུམ་སྦྱར་བས་ནང་མཆོད་ཕུལ། ཧེ་ན་དང་ཧེ་ན་པར་བཅས་པའི་དཀྱིལ་འཁོར་བ་ཐམས་ཅད་རང་གི་སྣ་བུག་གཡོན་ནས་ཞུགས་ཏེ་སྙིང་གར་ཐིམ། དེ་རྣམས་ཧཱ་ཧཱ་གོན་ནོ། །དེ་ནས་རྒྱས་པར་ན། ཧཱུྃ་གྲངས་དང་
མཉམ་པའི་བུམ་པ་བཅུ་སྟེ། གཙོ་བོའམ་བྱང་སྒོའི་ལྷ་མོ་གང་རུང་ལས། ལས་བུམ་ལོགས་སུ་སུ་མི་བྱེད་པ་ལྟར་ན། བུམ་པ་ཉིད་ལྷ་ཡིན་ལ། ལོགས་སུ་བྱེད་པ་ལྟར་ན་ནི་རྣམ་རྒྱལ་གྱི། ཞེན་ཀྲུང་དང་ངས་ང་གི་ལག་ལེན་ལྟར་
ན་ཿ ལས་བུམ་ཡོངས་སུ་བྱེད་ཅིང་ལྷ་བུམ་གཅིག་ལ་བསྡུ་བ་ཡིན་པས། བུམ་པ་གཉིས་སྤྱི་དང་མཐུན་པར་བཤམས། ཨམྲྀ་ཏས་བསངས། སྭ་བྷཱ་ཝས་སྦྱངས། སྟོང་པ་ཉིད་ངང་ལས་པཾ་ལས་སྣ་ཚོགས་པདྨའི་སྟེ

༄༅། །དུར་ཨ་ལམ་བླ་བའི་གདན་རེ་རེ། དེའི་སྟེང་དུ་ཐཾ་ལས་རིན་པོ་ཆེའི་ཐུམ་པ། ལྟོ་བ་ལྡིར་བ། མགྲིན་པ་ཕྲ་བ། མཆུ་འཕྱང་བ། ལྷ་རྫས་ཀྱི་གོས་ཀྱིས་མགུལ་བ་ཅིངས་དང་། དཔག་བསམ་གྱིས
ཤིང་གི་ཁ་བ་བརྒྱན་པ། ནད་ཆུ་དང་བཅུད་ཐམས་ཅད་ཀྱིས་ཡོངས་སུ་གང་བའི་རྣམ་རྒྱལ་བུམ་པའི་དབུས་སུ། པདྨ་ཉི་ཟླའི་གདན་གྱི་སྟེང་དུ། གཡོན་སྐོར་གྱི་ཨ་ཨཱ་ཨི་ཨཱི་ནས། ཧཱུྃ་ཡིག་དེ་ཉིད་ཀྱི་སྣང་བ་ལས་གྲུབ་
ཧྲཱིཿ བཅོམ་ལྡན་འདས་དཔལ་ཧེ་རུ་ཀ་སྐུ་མདོག་སྔོན་པོ་ནས། རོལ་པ་ཅན་ནོ། ཤར་དུ་ཕྱེད་པ་བཟང་མ། ཞེས་པ་ནས། བཛྲ་ཨ་མྲྀ་ཏ་ཧཱུྃ་ཕཊ། །ཅེས་པའི་བར། ལྷ་སྔགས་གོང་གྱི་སྐབས་དང་སྒྲུབ་ཐབས་བཞིན་བྱ།
ཧོ་བརྒྱད་པོ་ལས་བྱུང་བའི་ནས། བདག་འདུད་དོ་ཞེས་མཆོད་བསྟོད་དང་། སྙིང་པོའི་མཐར་འབྲུ་གསུམ་གྱིས་ནང་མཆོད་ཕུལ། ཛཿཧཱུྃ་བཾ་ཧོཿ ཡེ་ཤེས་སེམས་དཔའ་དང་རོ་གཅིག་ཏུ་འདྲེས་པས། ལྷ་རྣམས་ཞུད་ཆུབ་
ཞི ཀྱི་ལེཿམཿལ་ཀྱི་ངོ་བོར་གྱུར། གཙོ་བོའི་སྙིང་པོ་ཉིད་ཅི་འགྲུབ་ཏུ་བཟླའོ། །ལས་བུམ་གྱི་ནང་དུ་ཧཱུྃ་དང་སྣ་ཚོགས་རྡོ་རྗེ་ལས། ཁྲོ་བོ་བདུད་རྩི་འཁྱིལ་པ་ལྗང་ཁུ། ལྗང་དཀར་དམར་གྱི་ཞལ་གསུམ་ཕྱག་དང་པོ་གཉིས་ཀྱིས
སྣ་ཚོགས་རྡོ་རྗེ་དང་ཐོད་ཁྲག་འཛིན་པས། རང་སྣང་གི་ཡུམ་ལ་འཁྱུད་པ། འོག་མ་གཉིས་ཀྱིས་སྡིགས་མཛུབ་དང་བཅས་པའི་རྡོ་རྗེ་ཐོ་བ་དང་ཁ་ཊྭཱཾ་ག་བསྣམས་པ། ཁྲོ་བོའི་ཆ་བྱད་ཡོངས་སུ་རྫོགས་པའོ། །དཔྲལ་
བར་ཨོཾ། མགྲིན་པར་ཨཱཿ ཐུགས་ཀར་ཧཱུྃ། ཡེ་ཤེས་སེམས་དཔའ་བདུད་རྩི་འཁྱིལ་བ་བཛྲ་ས་མ་ཛཿ ཛཿཧཱུྃ་བཾ་ཧོཿ ཨོཾ་བཛྲ་ཀུཎྜ་ལི་བཛྲ་ཧཱུྃ་ཕཊ། ཅེས་ཅི་ནུས་སུ་བཟླས་པའི་མཐར། བུམ་པ་གཉིས་ཀར་ལ་བྱུན…

མེད་དུ། ཨཧཾ་ནས་ཧ་ཀྵའི་བར་གྱིས་མཚོན། རྡོ་རྗེ་དང་ནི་སོགས་པ་དང་། འཇིགས་པའི་ཧཱུྃ་ཕྲ་སོགས་ཀྱིས་བསྐོར། ཡིག་བརྒྱ་ལྡན་གསུམ། མ་འགྱུར་བ་དང་སོགས་ཀྱི་བཟློད་པར་གསོལ། དུར་ཁྲོད་ཀྱི་ནང་གི་ཧེ་རུ་ཀ་ཡང་ཞུ་བར་གྱུར། མེ་ཏོག་དང་སྤོས་ལ་སོགས་པས་མཆོད་དོ། །སྐབས་འདིར་གཏོར་མ་འབུལ་བར་བཤད་པ་དགའ་ཞིག་ལ་ཡོད་ཀྱང་། འདིར་ནུས་པ་ལ་གཏོར་མ་མེད་ལ། མདུན་བསྐྱེད་ལ་གོང་གི་དེ་ལ་ཚིག་པས་འདི་དེར་མི་དགོས་སོ། །བུམ་བསྐྱེད་ཀྱི་སྐབས་འདིར། རིམ་པ་གསལ་བ་དང་། གཞུང་འགྲེལ་དང་། འགྲེལ་པ་ཡེ་ཤེས་ལྡན་གསུམ་ནས་སོ་སོར་ཚུད་ཟད་མི་འདྲ་བ་ཙམ་ཡོད་བཤད་ཀྱང་། རྒྱུད་ལས། མདོག་དང་མཚན་མར་ལྡན་པ་ཡི། །དེ་བཞིན་གཤེགས་ལྔ་རྣམས་ས་བོན་ཀྱི། །འོད་ཟེར་གྱི་ནི་རྣམ་པར་བསམ། །བདག་ཉིད་ཆེན་པོ་གྲགས་ཆེན་པོ། །བུམ་པ་རུ་ནི་ཞུགས་ཙམ་གྱིས། །དམ་ཚིག་དཀྱིལ་འཁོར་ཞུ་བར་གྱུར། །ཅེས་གསལ་བར་གསུངས་པའི་རྗེས་སུ་འབྲངས་པའོ། །འདིར་ལས་བུམ་མི་བྱེད་ན་བུམ་གཅིག་གིས་ཀྱང་རུང་བར་མདོན་ནོ། །དེ་རྣམས་བུམ་པ་སྣ་གོན་ནོ། །དེ་ནས་སློབ་མ་རྣམས་ཁྲུས་བྱས། མ་ཎྜལ་ཕུལ། ཐལ་མོ་སྦྱར་ནས། འདིའི་རྗེས་ཟློས་བྱེད་དེ། དཔལ་ཆེན་ཁྲོད་བདག་སྟོན་པ་སྟེ། །སློབ་དཔོན་ཁྱོད་ནི་དགོངས་སུ་གསོལ། །བྱང་ཆུབ་ཆེན་པོའི་ཚུལ་སྟོན་པ། །མགོན་པོ་ཆེན་པོ་བདག་འཚལ་ལོ། །དམ་ཚིག་དེ་ཉིད་བདག་ལ་སྩོལ། །བྱང་ཆུབ་སེམས་ཀྱང་བདག་ལ་སྩོལ། །སངས་རྒྱས་ཆོས་དང་དགེ་འདུན་ཏེ། །སྐྱབས་གསུམ་དག་ཀྱང་བདག་ལ་སྩོལ། །ཐར་པ་ཆེན་པོའི་གྲོང་མཆོག་ཏུ། །མགོན་པོས་བདག་ནི་གཞུག

༄༅། །ཏུ་གསོལ༔ ༔སློབ་དཔོན་གྱི་ཐུགས་ཀ་ནས་འོད་ཟེར་འཕྲོས། སློབ་མ་རྣམས་ཞལ་དུ་བཅུག་ཐུགས་ཀ་ཧཱུྃ་ཡིག་གི་འོད་ཟེར་ཟ་རར་ཐར་བས་སྡིག་སྒྲིབ་ཐམས་ཅད་བསྲེགས། ཧེ་རུ་ཀ་ཞལ་གཅིག་ཕྱག་གཉིས་ཀྱི་ཐོད་འཛིན་པའི་རྣམ་པས་རྡོ་རྗེ་རི་ལ་མནན་ལྷ་མོ་རི་པདྨ་རབ་འབྱུང་ཤིང་། ཧཱུྃ་ཞེས་གསང་བའི་མཁའ་ནས་སྦྱོར་ཏེ། ཕྱི་རོལ་དུ་བདག་ཉིད་ལ་འགོད་པར་བསམ། ཕུ་རྩེ་ཐེག་པ་ཆེན་པོ་ལ། ཁྱོད་ནི་རྩོལ་ཆེན་སྤྱོད་ཡིན་ནོ་ཏེ། །གསང་སྔགས་སྤྱོད་ཚུལ་ཆོ་ག་ནི། ཁྱོད་ལ་ཡང་དག་བཤད་པར་བྱ། །རྫོགས་པའི་སངས་རྒྱས་གང་འདས་དང་། །དེ་བཞིན་གང་དག་མ་བྱོན་དང་། །ད་ལྟར་བྱུང་བའི་རྫོགས་པའི་སངས་རྒྱས། །འགྲོ་ལ་ཕན་ཕྱིར་རབ་དགའ་བཞུགས་པ། །དེ་དག་ཀུན་གྱིས་གསང་སྔགས་ཀྱི། །ཆོས་བཟང་པོ་འདི་མཁྱེན་ནས། །དཔའ་བོས་བྱང་ཆུབ་ཤིང་དྲུང་དུ། །ཐམས་ཅད་མཁྱེན་པ་མཆོད་མེད་བརྙེས། །གསང་སྔགས་སྤྱོད་པ་མཉམ་མེད་དེ། །སྤྱོད་པ་དཔལ་ལྡན་ཧེ་རུ་ཀས། །བདུད་སྡེ་ཤིན་ཏུ་མི་བཟད་པ། །དཔུང་ཆེན་དག་ཀྱང་དེ་ཡིས་བཅོམ། །དེ་བས་ཀུན་མཁྱེན་ཐོབ་བྱ་ཡི་ཕྱིར། །བུ་ཡིས་སློ་གྲོལ་འདི་སྤྱོད་ཅིག །གོ་དང་ནས་གོང་མའི་སྡོམ་པ་ནི། །ཐུ་ཕྱེ་དཀྱིལ་ནི་བཟུང་དུ་སྔོ། །གྲོལ་བའི་རྒྱུ་ནི་དེ་ལ་ས་གཞན། །ཐབས་ནི་ཅི་ཡང་ཡོད་མ་ཡིན། །ཅེས་སློབ་དཔོན་གྱིས་བརྗོད། དེ་ནས་སློབ་མས་རྒྱུན་བཤགས་ཡན་ལག་གསུམ་བྱ་སྟེ། བདག་གི་སྡིག་པ་བཤགས་པ་དང་། །བསྐྱེད་དུ་སྩལ་དང་ཡི་རང་དང་། །སངས་རྒྱས་སྤྱན་སྔར་མཆིས་ནས་ནི། །མ་ལུས་ལ་སོ་སོར་བཤགས་པར་བགྱི། །སངས་རྒྱས་བྱང་ཆུབ་སེམས་དཔའ་དང་། །རང་རྒྱལ་དགྲ་

པཙོམ་འགྲོ་རྣམས་ཀྱི། །བསྔོམ་དང་བཟླས་བརྗོད་བསོད་ནམས་དང་། །ཚོགས་དགའ་ལ་ནི་ཡི་རང་དོ། །སངས་རྒྱས་ཆོས་དང་དགེ་འདུན་ལ། །རྟག་ཏུ་བདག་ནི་སྐྱབས་སུ་མཆི། །སངས་རྒྱས་ཐོབ་པ་མ/ཐར་ཀྱི
མ༔ ༼འགོར་ལོ་ཞ་སུམ་ཀྱི་བདག་ཉིད་དང་ཅན། །ཀུན་ལ་རྟག་ཏུ་སྐྱབས་སུ་མཆི། །དཔའ་བོ་དཔའ་མོ་དབང་ལྡན་མོ། །སྐྱེ་རྒུ་བསེལ་བ་དཔའི་བདག་ཉིད་ཆེ། །ཁྲིད་པ་རྡོ་རྗེ་སྙིང་པོ་ཅན་ལ། །རྟག་ཏུ་བདག་ནི་སྐྱབས་སུ
མཆི༔ ༼དཔལ་ལྡན་ཁྲག་འཐུང་དཔའ་བོ་དང་། །རྣལ་འབྱོར་མ་དང་སྲུང་མཛད་ཚོགས། །བྱང་ཆུབ་སེམས་དཔའ་དཔག་མེད་ཚོགས། །ཐམས་ཅད་བདག་ལ་དགོངས་སུ་གསོལ། །རྗེ་བོ་དུས་འདི་ནས་བཟུང་སྟེ། །དེང་
སྙིང་པོ་ཉེས་མེད་ལ་གནས་པར། །དེ་ཡི་ཚེ་ལ་སྤྱོད་གཉིས་མེད་པ། །བྱང་ཆུབ་མཆོག་སེམས་བསྐྱེད་པར་བགྱི། །བདག་གི་དགེ་བའི་ལས་རྣམས་ཀྱིས། །སངས་རྒྱས་མྱུར་དུ་འགྲུབ་པར་ཤོག་ཏེ། །སེམས་ཅན་ནམ་ཁོར་བའི
རྒྱ་མཚོ་ལས། །བླ་མེད་གནས་སུ་བསྒྲལ་བར་བགྱི། །སྦྱིན་མ་སྒྲ་དཔེ་གཏོ་གཏོ་དེ་རུ་ཀ་ར་བསྐྱེད་པའི་གནས་གསུམ་དུ་དྲིའི་ཕྲེག་ལ་དང་། ཨོཾ་ཨཱཿཧཱུཾ་ལས་ཡོད་ལོད་དང་། པདྨ་དང་དེ་རྡོ་རྗེ་ནམས་ལ་ཡི་གེ་འཁྲུ་ལ་མཚན་པ
ལས་འོད་ཟེར་འཕྲོས་པས། སངས་རྒྱས་རྣམས་ཀྱི་སྐུ་གསུང་ཐུགས་ཀྱི་རྣམ་པ་བཀུག་ནས་བསྟིམས་ ལ། ཤྲཱི་བེར་མི་ཏིག། མཧཱ་ན་དཧྲིཿ། སྐྱུ་ན་ལ་མ་རཱ་མེ། ཧཱུཾ་ཀ་ས་ཀ་ར་དྲེ། ཞལ་དུ་ལྷུ་བ་ཤེས། ལྷ་ན་ལ་རི་ལ་མོ
རྣམས་ལ་བཟུང་ལོ། །དེ་ནས་ཨུ་དུམ་ཝ་ར་འདམ། ཡར་ཙུ་ལ་སོགས་པའི་སོ་ཤིང་སོར་བརྒྱད་བཅུ་གཉིས་པ། རྩེ་མོ་མི་ཏོག་ལྡན་པ་ལ། ཨོཾ་ཀྲྀ་དཧྲ་ག་ཧྨ་ཧོ་ཡུ་ཁ་ཡ་དེ་ཨི་ཧཱུཾ་ཀུ་རུ་སྭཱ་ཧཱ། །ཞེས་ལན་བདུན་བཟླས་གྱིས་པ་ལ་གཏུ

717

༄༅། །ཁྲི་ནས་ཤར་རམ་བྱང་དུ་ཁ་བལྟས་ཏེ། ངོར་བ་ཡས་དངོས་གྲུབ་ལྷུང་བསྟུན། དེ་ནས ༔ཨོཾ་ཧྲཱིཿཕེ་ཤུདྡྷ་དྷརྨ་སརྦ་པཱ་པཾ་ནི་ཙ་ཨ་ཤུ་ཁེ་ཤོ་དྷ་ཡ་སརྦ་བི་ཀལྤ་ན་ཨ་པ་ན་ཡ་ཧཱུྃ། ཞེས་པས་ཁྱེར་ཨཱ་ཀྵ་ར་རྡ་ན།
གཙོ་བོའི་སྙིང་པོ་བཟླས་པའི་ཤུ་དབྱུང་མར་པོ་ལ་མཛད་པ་གསུམ་དང་ལྡན་པས་སྐྱིལ་བའི་དབྱུང་བ་གཡོན། བྱང་མོ་ཏི་ཀྲུ་ཀ་ཡས། ཕྲུས་པའི་མགུ་ལ་དུ་བཅིངས་པ་ལ། འབྲུ་གསུམ་བརྗོད་ནས། ཀུ་ཤ་ཕྲེན་ཀྱིས་བཟླས་བས་
ཏེ་སྟུས་དང་སྟན་དུ་སྒྲིན་པར་བྱའོ། །དེ་ནས། འཇིག་རྟེན་དུ་ནི་ཀུན་མཁྱེན་དག། །ཨུ་དུམ་ཝ་ར་ཡི་མེ་ཏོག་ལྟར། །བཀྲུ་ལམ་ནི་ནི་འགའ་ཞིག །འབྱུང་འགྱུར་ཡང་དེ་མི་འགྱུར་རོ། །གསང་སྔགས་སྤྱོད་པའི་ཚུལ་འདི
ནི། ༔དེ་བས་ཀྱང་ནི་ཤིན་ཏུ་དཀའ་བསྐྲེ། །ཁྱད་གཞིས་མཉམ་མེད་སེམས་ཅན་དོན། །བླ་མེད་ཡེ་ཤེས་ཐོབ་པ་ཡིན། །གཉིས་མེད་ཟབ་མོའི་སྤྱོད་ཡུལ་འདིས། །སེམས་ཅན་ལས་ངན་ཆེས་ཐོབ་བྱེད་པའོ། །དང་པོ་ཚོགས་ལ་བ་གྲུང་མེད
ནས༔ ༔ཐབས་གསུམ་པོའི་སྤྱོད་པ་གང་དང་གང་། །དེ་ཀུན་ཟད་པར་འགྱུར་བ་ནི། །ཟབ་མོའི་དཀྱིལ་འཁོར་མཐོང་བས་སོ། །ཞེས་བརྗོད་ཅིང་ངོ་ན་ཡང་བཤད་ནས། ཀུ་ཤ་འི་སྟན་ལ་སེང་གེའི་ཉལ་སྟབས་ཀྱིས་ཉལ་ལ་སྨོན་ལམ་རྟེ་ག
ཤིག །ནང་པར་དཀྱིལ་འཁོར་ཆེན་པོ་མཐོང་བར་འགྱུར། །ཞེས་བསྒོ་བར་བྱའོ། །དེ་ནས་སྤྱན་སྔོན་མ་ཡིན་པའི་བསྲུང་བཞི། སློབ་དཔོན་གྱི་ལག་པ་གཡོན་པ་དྲིས་བྱུགས་ཤིང་། མོ་ཏོ་གཞི་འགྲ་ཤེས་པར་བླ་བའི་དཀྱིལ་
འཁོར་བསྒོམ་ལ། སངས་རྒྱས་ཐམས་ཅད་སྤྱན་དྲངས་ཏེ་བྱང་སེམས་སུ་ཞུ་བ་བླང་བ་ལ་ཐིམ། དེ་བཞིན་དུ་མཆིན་པར་ཡང་གསལ་བ་ཏབ་ནས། ༔ལྷུ་བ་མའི་སྙིང་པོར་ཡལ་ར་ཏུ་བཞག་ལ། ཨོཾ་བུདྡྷ་ཙ་ཀྵུ་མེ་མ་རི་ཀ་ཡཾ་ཨ་ཧྲྀ་ཧེ་བྷྱཿ

ཨྠ

པདྨ། མ་ཙ་ལི་མ་ཙ་ལ། ཧི་ལི་ཧི་ལི། ད་ར་ད།། བིཧྲ་ར་བིཧྲ་ར། དྲབ་དྲབ། ཧྲཱི་ཏྲི་ག་ཛྙཱ་ན་ས་རྦ་བུ་དྡྷ་ཀ་བྲ་ལཿཝཛྲེ་སུ་ཡེ་ཀ་ཧཾ་མ་ལ་ཀཱ་ཡ་ཤྲཱི་ཤྲཱི་ཀུ་རུ་ཀུ་རུ་ཧཱུཾ་ཧཱུཾ་ཕཊ་ཕཊ། ཞེས་ལན་བདུན་བཟླས། སངས་རྒྱས་ཐམས་ཅད་འདུས་པའི་ངོ་བོ་བླ་མ་ཕྱུ་ཞབས་སྐྱབ་མའི་ལུས་ལ་ཐིམ་པར་བསམ་མོ། །དེ་རྣམས་སྐྱོབ་མ་སྔ་གོན་ནོ།། །།དེ་ནས་དཀྱིལ་འཁོར་གྱི་ཉེ་མ་ལ། ནང་པར་སྐྱུར་ལ་ངེས་ ཧ་ཧེ་རུ་ཀ་རིང་རྒྱལ་དང་ལྡན་པས། ཚོད་པའི་ནང་དུ་ཁ་ཞག་པའི་ཐོག་སྣུད་ལྷུ་མོ་སོ་དི་ས་པ་ཙི་ལ་རྒྱལ་བ་རིགས་ལྔར་བསྐྱེད། མཆོད་བསྟོད་བྱས་ཏེ་བཞུགས་ནས། ཐིག་ཆེན་བརྒྱད་གདབ་པའི་དུས་སུ། འཇིག་རྟེན་ཁམས་ནི་མ་ལུས་པའི། །སངས་རྒྱས་ལ་སོགས་འགྲོ་བའི་དོན། །ཕྱེད་ཀྱི་དུས་ནི་འདི་ཡིན་ནོ། །ཞེས་བརྗོད། ཡེ་ཐིག་དང་ལས་ཐིག་མཐའ་དག་ལེགས་པར་བཏབ་ལ། རྡུལ་མཚོན་ཁ་དོག་སྣ་ལྔ་དང་། ཐིག་སྐུད་བཞིན་ཏྲི་ན་གྱིས་བཏབ་ནས། འདི་ནི་ཆོས་དབྱིངས་དག་པ་སྟེ། །སེམས་ཅན་ཐམས་ཅད་དོན་ན་སྒྲོལ་ཕྱིར་ ། སངས་རྒྱས་ཐོབ་པ་རྒྱལ་ཆེན་པོ ། །དེ་བཞིན་གཤེགས་པ་ཀུན་གྱི་གནས། །ཉེས་པ་ཀུན་ལས་རྣམ་གྲོལ་བ། །ཆོས་ཀྱི་ལམ་ལ་ཡང་དག་འཇུག །ཅེས་བརྗོད་དེ་སྐྱོབ་དཔོན་གྱིས་ཆོས་ཐོག་མར་དགྲེ་དེ། །ཐིག་ཆེན་ཕྱེད་བཏབ་པས་ཀྱི་ལག་ལེན་ནི། བདེ་མཆོག་ལེགས་སུ་སྦྱར་དང་འདྲ་ལ། ཐིག་ཆེན་གྱི་མཚམས་ཉིད་ཀྱང་ཡོངས་སུ་ཟ་ཆད་པར་འགྱུར་བས། དེ་དང་དེ་དག་ལས་ཤེས་པར་འགྱུར་བའི་ཕྱིར། འདི་རྒྱས་པར་མ་སྤྲོས་སོ། །དེ་ལྟར་ན་དཀྱིལ་འཁོར་ཞག་གི་ཆོ་ག་རོ།། །།དེ་ནས་རྒྱན་དང་མཆོད་པ་རྣམས་ཀྱང་བཀྲམ་པར་བྱ་སྟེ། རྣམ་རྒྱལ་བུམ་པ་ལྷོ་སྒོ་དང་། ལས་བུམ་བྱང་སྒོར་འགོད་པར་བཞེད་དེ། དཀྱིལ་འཁོར་གྱི་ཞལ་འཛིག་རྟེན་པའི་ལྷོ་ལ

༄༅། །བསྟན་པའི་དབང་དུ་བྱས་པའོ། །རྒྱུད་ལས། བདན་ཉམ་པ་བརྒྱུད་ཀྱིས་བརྒྱན། །ཅེས་པ་ལྟར། ཕྱོགས་ཀྱི་མདོག་ཅན་གྱི་འབར་ནས་བརྒྱད་ཀྱང་ས་རྫོགས། གཞན་སྐྱེད་དང་འདྲའོ། །སྦྱིན་འགྲོ་གཏོར་མ་དང་། གནས་གཡོ་བྱིན་རླབས་སྔོན་དུ་བཏང་། སྐྱབས་འགྲོ་ནས་བདུད་རྩི་མྱང་བའི་བར་སྒྲུབ་ཐབས་ནས་འབྱུང་བ་ལྟར་རྫོགས་པར་བསྒོམ། སྔ་ཆ་བགེགས་སྐྱང་བ་དང་། ཏིལ་སྐྱུང་དང་། ཕྱིས་གསོལ་ལ་བ། ཐེལ་པའི་དཀྱིལ་འཁོར་ཨ་མྲི་ཏས་བཤངས། སྭ་བྷཱ་ཝས་སྦྱངས། སྟོང་པའི་ངང་ལས་སྔོན་གྱི་སྨོན་ལམ་གྱི་ནུས། ངོ་མཚར་བར་བྱེད་པའོ། །ཅེས་པའི་བར་གྱི་གཞལ་ཡས་ཁང་གདན་ཆ་བཅས་བསྐྱེད། གཞལ་ཡས་ཁང་གི་དབུས་ཀྱི་བཅས་པ་ནས། ཆོས་ཀྱི་དབྱིངས་ཀྱི་ཡེ་ཤེས་སོ། །དེ་ཡང་དབུས་ཀྱི་གདན་བཞིའི་སྟེང་དུ། བཅོམ་ལྡན་འདས་དཔལ་ཧེ་རུ་ཀ་སྐུ་མདོག་སྔོན་པོ་ཞལ། རྗིད་འཇིགས་ཞི་རོལ་པ་ཅན་ནོ། །དཔལ་ཧེ་རུ་ཀའི་ཞལ་ནས་ཧཱུྃ་ཞེས་པའི་སྒྲ་དགྲགས་པས། རྣལ་འབྱོར་མ་ཉི་ཤུ་རྩ་བཞི་ཡང་སྐད་ཅིག་གིས་གྲུབ་པར་གྱུར་ཏོ། །ཕྱོགས་ཀྱི་འཁོར་ལོ་ཉིད་ནས་[illegible] ལྷ་བའི་རྒྱུ་ནར་ཧ་ཧ་པའོ། །ཅེས་བརྗོད་ཅིང་སོམ་སྤྲོ་དམ་ཚིག་པ་བསྐྱེད་པའོ། །འདི་སྐྱ་བཟློ་རིམ་པ་གསལ་བ་ལས། གཙོ་བོ་རྡུལ་ལས་སྐད་ཅིག་གིས་བསྐྱེད་པར་བཤད་པའི། ཟེར་ཡང་བར་དགོངས་བ་ནྡྷཱ་བསྟུན་དེ་ ཕྱིར་རུང་ངོ། ཨ་བ་རྒྱུད་དུ་བཤད་པ་ཡི་ཚིག་ཟང་ཡི་ཡིགས་ཤིང་། ༈ ཡང་ན་གཙོར་འཁོར་དུས་གཅིག་ཏུ་བསྐྱེད་ཀྱང་ཤིན་ཏུ་ལེགས་སོ། །བདག་བསྐྱེད་ཀྱི་བསྒོམ་པའི་དཀྱིལ་འཁོར་དང་། གཟུགས་པ་རྡོ་རྗེའི་དཀྱིལ་འཁོར་དབྱེར་མེད་དུ་སྦྱར། རང་གི་ཐུགས་ཀ་ནས་ཧཱུྃ

མགོན་གྱི་དཀྱིལ་འཁོར་སྒྲུབ་ཆེན་མ་ལ་བར་བཞུགས། ཨ་རྒྱ་ནས་འཁྲིད་འབར་ཀྱིས་མཆོད། རྡོ་རྗེ་དང་དྲི་སོགས་ཀྱིས་བསྐོར། དམ་ཚིག་གི་དཀྱིལ་འཁོར་དང་གཉིས་སུ་མེད་པར་བསྟིམ། བཅོམ་ལྡན་འདས་ཀྱི་ཐུགས་ཀར་ཡེ་ཤེས། དོན་ཡོད་གྲུབ་པས་དབུ་བརྒྱན། རང་ཉིད་དཀྱིལ་འཁོར་གྱི་གཙོ་བོའི་ཐུགས་ཀ་ནས་སྤྲུལ་པའི་ལས་ཀྱི་ཧེ་རུ་ཀ་ཐུབ་གཉིས་པར་གྱུར། བསྒྲུབ་མཆོད་ཞག་གསུམ་ལ་མ་ཕྱེད་པའི་དངོས་ལ་ཞི་ཁྲོ་ཉིམ་ཧཱུྃ་མཉྫ་མ་ཀ་ལ། སྐབས་འདིར་རྟ་མགྲིན་གྱི་སྒྲུབ་ཐབས་སུ་བཤད་པ་བཞིན་བུམ་བསྐྱེད་བཟླས་པའི་བར་དུ་བྱ་ ཏོ། །མཆོད་པ་བྱིན་རླབས་སྔ་མ་དང་མཐུན་པར་བྱས། དཀྱིལ་འཁོར་དང་འབྲུ་པའི་ལྷ་ལ་དུས་གཅིག་ཏུ་མཆོད་པར་བསམ་ལ་མཆོད་པ་འབུལ་བ་ནི། བསྐྱེད་བདག་བསྐྱེད་དམ་ལྷ་མགོན་གྱི་སྒྲུབ་ཐབས་སུ་བཤད་པ་ལྟར་ཀྱིས་ཚིག་ལ། རྒྱང་ཟད་སྤྲོས་པ་ལ་མི་སོན། དངས་ཞིང་རྒྱ་ཆེ་ཡོད་ཆོད་བའི། །སྔགས་ཀྱི་ཡོན་ཆབ་མཆོད་པ་འདི་དག །སོགས་དང་། ཨོཾ་བཛྲ་ཀ་པཱ་ལ། རྡོ་རྗེ་ཁྲོ་བོ་ཨ། དེ་བཞིན་དུ་སྦྱར་ཏེ། ཞབས་བསིལ་དང་ སྐྲ་ཧཱུྃ། །ཕྱོ་རྒྱུད་དང་དེ་ཕྲེག་ཏུ་ཆོ་སྣ་རྒྱགས་སུ་མ་ཐུལ། ཨོཾ་ལྷ་ཡི་མོ་ཏོག་སོགས་དུ་དམར་སོགས་དང་། ཨོཾ་བཛྲ་ཀ་པཱ་ལེ་དྷྲི་མ་ཏ་སོགས། ཨོཾ་རྡོ་རྗེ་ཀ་བུར་སོགས་དང་། ཨོཾ་བཛྲ་ཀ་པཱ་ལེ་ རཀྟ་སོགས། མར་མེ་འབར་བ་སོགས་དང་། ཨོཾ་བཛྲ་ཀ་པཱ་ལི་དྷཱུ་པེ་སོགས། ཞལ་ཟས་ལྷ་ཡི་བྲི་མཆོད་སོགས་དང་། ཨོཾ་མ་ཧཱ་ཀ་པཱ་ལི་སོགས། ཨོཾ་ཁ་ཊྭཱཾ་ག་སོགས་དང་། ཨོཾ་བཛྲ་ཀ་པཱ་ལེ་ཨེ་ཧྱེ་ཧི་ཁ་ཁ་ཧཱུྃ། ཨོཾ་ཡ་མ་ནྟ་ཀ་སོགས་དང་། ཨོཾ་བཛྲ་ཧ་ཡ་གྲཱི་ཝ་ཧྲཱིཿ ཧཱུྃ་གིས་རོལ་མོ་འབུལ། ཕོལ་ཟུང་འཁྱུད་བ་ཡང་

༄༅། །སྤྱི་དང་འདྲ་བ་ལས། སྔགས་ནི་ཨོཾ་མ་ཧཱ་ཀཱ་ལ་ཡ། བཛྲ་ཧཱུྃ་ཕཊ་སོགས་སོ། །གཞན་ཡང་སྤྲུ་ཎ་ལྷ་མོ་བཅུ་དྲུག་དང་། རིན་ཆེན་སྣ་བདུན་དང་། འདོད་ཡོན་ལྔ་ལ་སོགས་པས་མཆོད། ནས་བསྟོད་པ་ནི། ཧཱུྃ༔ དང་དེ་ནི་སོགས་དང་། ཧཱུྃ་ཆོས་དབྱིངས་རྣམ་དག་དབྱིངས་ལས་སྤྲུང་། །གདུག་པ་འདུལ་མཛད་ཁྲོ་བོའི་སྐུ། །མི་བཟད་དྲག་ཤར་བཞེད་པ་ཡི། །ཁྲག་འཐུང་སྐུ་ལ་ཕྱག་འཚལ་འདུད། །བདུད་ཀྱི་དཀྱིལ་འཁོར་ཕམ་མ་མཛད་ཅིང་། །ཧཱུྃ་ཧཱུྃ་ཧཱུྃ་མཛད་ཡི་གེ་ཧཱུྃ། །ཚ་ལུགས་དུ་སྨར་ཁ་རུ་འཇིགས། །འཇིགས་བྱེད་འཇིགས་པར་མཛད་ལ་འདུད། །སེང་གེ་འཁྲུག་བྱེད་ཚེ་རིངས་པོར་གཅིག །ཀར་ཀྲི་ཞབས་ལ་ཕྱག་འཚལ་བ། ཁམས་གསུམ་དབང་བསྡུད་ཕྱག་གི་ ངག་གསུམ་འ ཇོམས། །དཔའ་བོའི་རིང་བར་ཕྱག་ཁྲིད་ལ་འདུད། །གཙུག་མའི་དཔའ་མ་ལྷན་ཅིག་སྐྱེས། །བདག་མེད་རྡོ་རྗེ་ཡེ་ཤེས་དང་ངེས། །སེམས་ཅན་ཀུན་ལ་ཕན་བརྩེས་པ། །སྣ་ཚོགས་[illegible]མ་ལ་ ཕྱག་འཚལ། །བསམ་གྱིས་མི་ཁྱབ་པ་ཡི་ཐུགས། །ཤེས་བྱ་ཀུན་ལ་རབ་གཟིགས་པ། །མཁའ་འགྱུར་རྡུལ་ལ་འགྱུར་སྐུར་སྟོན་པ། །ཕྲེང་བ་ཟད་མ་སོགས་ལ་ཕྱག་འཚལ། །ནག་མོ་ར་ངང་བདེ་བ་ཆེན་ཀྱི་ཞིང་། །ཡེ་ཤེས་བདུད་རྩི་ཡིས་གང་བའི། །ཐོད་པ་བཞི་པོ་རབ་སྣུལ་བ། །མཆོད་པའི་ལྷ་ལ་ཕྱག་འཚལ་འདུད། །གང་གི་ཀུན་ཕུང་ལས་མི་ཟད་པ། །འགྲོ་ཀུན་བསམ་པ་ཇི་བཞིན་འགྲུབ། ལས་སྦྱོར་རྣལ་འབྱོར་མ་ཡི་ཚོགས། །དགེ་བའི་སྐྱ་རེགས་ཅན་སོགས་ལ་འདུད། །ཧི་ཀྵ་ཧི་ཀྵ་ར་འདུལ་བའི་སྐུ། །སྣ་ཚོགས་སྤྲུལ་པ་བཟབས་ཀྱི་དོན། །སོ་དོག་སྐྱོང་བའི་རྒྱལ་འབྱོར་མ། །སྐུལ་བྱེད་མ་སོགས་ཕྱག

722 འཚལ་བ་འདུད། །ཞི་དང་རྒྱས་དང་དབང་དྲག་དང་། །མཛད་ཀྱི་སྤྱོད་འཕྲིན་ལས་ཕྱོགས་མཛད་ཅིང་། །འགྲོ་བའི་དོན་ལ་གཞོལ་བ་ཡི། །སྤྲུལ་སྐུ་ཉི་མ་ལ་ཕྱག་འཚལ་ལོ། །རྒྱལ་བའི་ཁྱད་བཟང་ཉི་མའི་དཀར་དང་། །ཨོ་རྒྱན་
སྣ་ཚོགས་ཀྱི་དབྱིངས། །རྒྱན་དྲུམ་ས་ཀུན་གྱི་ས་དབང་བརྒྱན་པ། །གཞལ་ཡས་ཁང་ལ་གསུམ་ཕྱག་འཚལ། །སྣ་ཚོགས་རྡོ་རྗེ་པདྨ་ཉི། །དུར་ཁྲོད་ཚ་ཆེན་པོས་རབ་བསྐོར་ཞིང་། །རྡོ་རྗེ་འཁོར་བཅིངས་ལ་སོགས་པ། །དེ་དག་རྣམས
ལ་ཕྱག་འཚལ་བསྟོད། །ཅེས་པས་བསྟོད་པར་བྱའོ། །དེ་ནས་རོལ་མོའི་སྒྲ་དང་བཅས་ཏེ། སྙིང་གའི་ཧཱུྃ་ལས་ལྷ་མོ་བརྒྱད་ཅིག་ཅར་སྤྲུལ། ཞེས་པ་ནས། འདི་དག་གིས་ནི་མཆོད་པར་བྱ། །ཞེས་པའི་བར་བརྗོད་ལ། ཡང
ཡུམ་སྐྱོམས་པ་ར་ཞུགས་པ་དེ་ཅེས་པ་བཞུས། ཨོཾ་ཨཱཿཧཱུྃ་ལན་གསུམ་པར། །སྒྲུབ་ཐབས་ལྟར་ཞོར་གྱིས་བདུད་རྩི་མྱུ་དབང་དང་། ཕྱི་རིམ་བདུད་རྩི་ཕྱི་ན་ཧླ་བས་རྣམ་སྦྱ། དེ་ཉིད་དང་མཆོད་འབུལ་བ་ནི། ཧེ་རུ་ཀ་དཔལ་ལ་ཡེ་ཤེས་ཨ་མྲྀ
ཏོ་མ། །སྲོ་ཀྲུ་སོ་རི་ན་ཆེན་གྲུབ་ཐོབ་ས་ར་ཧ། །ཀླུ་སྒྲུབ་ཤ་བ་རི་དང་མཻ་ཏྲི། །མར་པ་ལོ་ཙ་ཚུར་སྟོན་དབང་ངེ་དང་། །རྔོག་ཉམ་རྡོ་རྗེ་རྒྱ་སྟོན་ཡོན་ཏན་གྲགས། །ཁམ་པ་ལྷ་ཀ་རྡོ་རྗེ་བར་བཏང་ཆོས་ཀྱི་གྲགས། །ཀུན
ལྡན་པ་དང་ཆོས་རྗེ་བསོད་ནམས་འཕེལ། །བག་སྟོན་རྒ་གཞོན་ཚུལ་ཁྲིམས་མཁས་ལ་སྒྲུབ་གྲགས་དཀར་བ། །ཕྲུ་རྡོ་ལྷས་པ་དྲུང་གྲུབ་ཆེན་ཀུན་བློའི་ཞབས། །བླ་ཆེན་གྲགས་རིན་ནམ་མཁའ་རྒྱལ་ཁྲིམས་དང་། །ཐུ་བ་རྒྱལ་མཚན
ཆོས་ཀྱི་སྡེ་པོ་དང་། །ནམ་མཁའ་རིན་ཆེན་ཕྱུ་བའི་བླ་མ་སྐུ། །བརྒྱུད་ལྡན་བླ་མ་ཀུན་ལ་མཆོད་པ་འབུལ། །ཨོཾ་ཨཱཿཧཱུྃ། གཙོ་བོའི་སྙིང་པོའི་མཐར་འབྲུ་གསུམ་བཏགས་པ། ལ་ཆ་བདུད་རྩི་ཀྱིས་དཀྱིལ་འཁོར་ལྷ་ཚོགས

༄༅། །རྣམས་ལ་འབུལ། མཆོད་པའི་མགྲོན་རྣམས་ལ་འབུལ་རྒྱུ་ལ་ཡང་བ་དེ་དཀྲེས་སོགས་དང་འདྲ། མཐར་བདག་ཉིད་ཀྱིས་བདུད་རྩི་མྱངས་ནས། ཨོཾ་ཨ་མྲྀ་ཏ་སྭཱ་ད་ན་བཛྲ་སྭཱ་ཧཱ་ཨཱཿཧཱུྃ་ཧོཿ ཧྲཱིཿ དེའི་རྗེས་སུ་འཇིག་རྟེན་དང་འཇིག་རྟེན་ལས་འདས་པའི་གཏོར་མ་འབུལ་ཏེ། སྤྱི་གཏོར་ཀྱི་སྐབས་སུ་བཤད་པ་བཞིན་ནོ། །དེ་དག་ནི་དཀྱིལ་འཁོར་བསྒྲུབ་ཅིང་མཆོད་པའི་ཆོ་ག་རོ།། ||དེ་ནས་ཁྲུས་དང་མཎྜལ་སྔོན་དུར་གྲོ་བས། ཨཱཿཁཾ་བཱི་ར་ཧཱུྃ་ཞེས་མིག་དར་བཅིངས་ལ་མེ་ཏོག་བཟུང་། །སངས་རྒྱས་ཀུན་གྱི་རང་བཞིན་སྐུ། །སྙིང་པོ་ལྡན་ལ་བདག་སྐྱབས་མཆི། །དཔའ་བོ་རྣལ་འབྱོར་མཁའ་འཁོར་ལོ། །རྣལ་འབྱོར་གདན་ལ་བདག་ཕྱག་འཚལ། །ཐར་པ་ཆེན་པོའི་གྲོང་མཆོག་ཏུ། །མགོན་པོས་བདག་ནི་གཞུག་ཏུ་གསོལ། །དོན་དམ་སྦྲུ་བའི་སེང་གེ་རྣལ་འབྱོར་ཞེས་བྱ་བ། །ཉིན་མཛད་གཅོད་པའི་དོན་ལ་ཞེན་ཕྲུམ་ཁས་སྦྱར་བ། །སྲིད་པའི་ཉེས་བཀྲུ་སྐྱེད་ཕྲ་ཉོན་མོངས་ཚོམ་སམ་མཛོད་ལ། །རྣལ་འབྱོར་དོན་དམ་རྒྱལ་དེ་ཉིད་གྲུབ་པར་མཛོད། །ཅེས་ལན་གསུམ་གསོལ་བ་གདབ། ཀྱེ་ཁྱོད་སུ་ཡིན། ཅེས་དྲིས་པའི་ལན་དུ་བདག་ནི་རྒྱལ་བའི་སྲས་སོ། །དེ་ནས་དཀྱིལ་འཁོར་ལ་གསོལ་བ་གདབ་པ་ཡི། དེ་བཞིན་གཤེགས་པ་ཀུན་གྱིས་ནས། །དེ་རུ་གདང་པ་ལ་སྐྱོད་རྗེ་རབ་མཆོག །སྙིང་པོའི་དཀྱིལ་འཁོར་འདི་རུ་ནི། །བདག་གིས་སློབ་མ་གཞུག་པར་བགྱི། །ལན་གསུམ། ལྷས་གནང་བ་སྦྱིན་པར་སེམས། ཛཿཧཱུྃ་བཾ་ཧོཿ ཡོལ་བ་འདི་ནང་དུ་བཅུག་པར་སེམས། ཨོཾ་ཛ་མ་སྤྲེ་ཧཱུྃ། ཙ་མོ་ཆེ་ཧཱུྃ། ཙ་ཀྵཱུ་ཨ་ཙ་ཧཱུྃ། ཅེས་སྤྱན་མིག་དང་སྤྱན་གཏུ། ཨོཾ་སཙྪ་རི་རེ་པ་གེ་དྷྲི་ཏུ་ཧཱུྃ་ཨུ་པ་སྨྲྀ་ཏ་ཡ་ཨཱ་ཧཱུྃ་ཝཾ་ཧྲཱིཿ་ཏ་ཡ་ཨཾ། སཙྪ་ཏ་ཡཱ་ཏ་ཏྲཱི

ར་ཡོ་གི་ནི་ཡེ་དྲ་སུ་མ་ལ་ཨ་ཧྲི་དེ་ཝཱ་སྭཱ་ཧཱ། ཞེས་ཤར་སྐྱོང་དང༌། ཨོཾ་ས་ཏྭ་བི་ར་ཡོ་གི་ནི་པུ་རྫ་ཡ་ཤྲི་ཀེ་ཀ་ཡ་ཨཱ་དྲཱ་ཡཾ་ནི་རྟྲི་ཏ་ཡ་མི། ས་སྨ་ད་སྟ་ག་ཏ་སྦེ་ར་ཡོ་གི་ནི་ཡེ་ཧུ་ཀ་མ་ཙེ་ཨ་ཧྲི་ཧི་ཏྲ་ཧཱུ་མི། ཞེས་བྱང་སྐྱོང་དང༌། ཨོཾ་ས་ཏྭ་བྲི་ར་ཡོ་
གི་ནི་བུ་རྫ་པུ་ཤྭ་ཧྲ་ཏྲ་ཡ་ཨཱ་ཏྲྨ་ཛ་ནི་ཏྲ་ཏ་ཡ་མི། ས་ཙ་ཏ་སྟ་ག་ཏ་སྦེ་ར་ཡོ་གི་ནི། ཨཱ་ཏྲྨ་ཧྲི་མ་པྲ་ཤྭ་ཏྲ་ཡ་མཾ། ཞེས་ནུབ་སྐྱོང་དང༌། ཨོཾ་ས་ཏྭ་བྲི་ར་ཡོ་གི་ནི་པུ་རྫ་ཀ་ཙྪ་ཛ་ཨཱ་ཏྲྨ་ཧྲི་བྱཻ་ཏྲ་ཏ་ལ་མི། ། ས་ཙ་ཏ་སྟ་ག་ཏ་སྦེ་ར་ཕྲོ་གི་ནི་ཨཱ་ཏྲྨ་
ཨཱ་ཏྲྨ་ག་རྨ་ཀ་ཧུཾ། ། ཞེས་ལྷོ་ཕྱོགས་སྐྱོང་ཕྱག་འཚལ། སྣ་ཚོགས་དེ་ཡི་རི་མོ་ཕ་བཤགས་ལ་ཕབ་ལས། ཐལ་མོ་སྦྱོར་ཏེ་དམ་སྙིང་དང་རྐང་ཟླ་མི་འདྲ་བབ་ཤར་སྐྱོད་ཀྱང༌། ཕྱི་དང་མཐུན་པར་སྦྱིད་གསྤྱི་གཙུག་མགྲིན་པ་དཔྲལ་བ་རྣམས་སུ་
རིམ་བཞིན་སྦྱར་རོ། །དེ་ནས་སྡོམ་པ་བསྒྲགས་པ་ནི། །སངས་རྒྱས་ཆོས་དང་དགེ་འདུན་ཏེ། །དཀོན་མཆོག་གསུམ་ལ་སྐྱབས་སུ་སོང༌། །འདི་ནི་སངས་རྒྱས་རིགས་ཡིད་འོང༌། །སྡོམ་པ་བརྟན་པོར་གྱུར་བའོ། །རྡོ་རྗེ་དྲིལ་
བུ་ཕྱག་རྒྱ་ཡང༌། །སློབ་རྗེ་ཉིད་ཀྱིས་བཟུང་བར་བྱ། །བྱང་ཆུབ་སེམས་ནི་གང་དེ་རྡོ་རྗེ། །ཤེས་རབ་དྲིལ་བུ་ཞེས་བསྒྲགས་སོ། །སློབ་དཔོན་ཡིད་ཀྱིས་བཟུང་བར་བྱ། །བླ་མ་སངས་རྒྱས་ཀུན་དང་མཉམ། །འདི་ནི་རྡོ་རྗེའི་
རིགས་དག་པའི། །དམ་ཚིག་སྡོམ་པ་ཡིན་པར་བཤད། །རིན་ཆེན་རིགས་ལ་རྟག་ཏུ་ནི། །ཉིན་རེ་བཞིན་ཡང་ལན་དྲུག་ཏུ། །ཆོས་དང་ཟང་ཟིང་མི་འཇིགས་བྱམས། །སྦྱིན་པ་རྣམས་ནི་རྟག་ཏུ་སྦྱིན། །ཕྱི་ནང་གསང་བ་
ཐེག་པ་གསུམ། །དམ་པའི་ཆོས་ནི་མ་ལུས་བཟུང༌། །འདི་ནི་པདྨའི་རིགས་དག་པའི། །དམ་ཚིག་ཡིད་དུ་འོང་བའོ། །ལས་ཀྱི་རིགས་མཆོག་ཆེན་པོ་ལ། །སྡོམ་པ་ཐམས་ཅད་ལྡན་པར་ནི། །ཡང་དག་ཉིད་དུ་བཟུང་

༄༅། །བར་པའི། །མཆོད་པའི་ལས་ཀྱང་ཅི་ནུས་པའི། །དེ་ནས་སྡོམ་པ་བཟུང་བ་ནི། གཙོ་བོས་ཇི་ལྟར་བཀའ་སྩལ་པ། །དེ་ལྟར་བདག་གིས་བགྱིད་པར་འཚལ། །ལན་གསུམ་མོ། །རང་གི་སྙིང་གར་ཟླ་བའི་སྟེང་དུ་རྡོ་རྗེ་རྩེ་ལྔ་པ་བག་ནས་པའོ། །མེ་ཏོག་ཕྲེང་བ་དང་བཅས་པའི་རྡོ་རྗེ་རྩེ་ལྔ་པ་སྙིང་གར་བཟུང་ལ། ཨོཾ་སརྦ་ཡོ་ག་ཙིཏྟ་ཨུཏྤཱ་ད་ཡཱ་མི། ཞེས་སེམས་བསྐྱེད། རྡོ་རྗེ་སྙིང་ཀར་བཏང་། ཨོཾ་སུ་ར་ཏེ་ས་མ་ཡ་སྟྭཾ། ཧོཿ སིདྡྷི་བཛྲ་ཡ་ཐཱ་སུ་ཁཾ། ཅེས་སོ། །ཨོཾ་བཛྲ་ཀུཎྜ་ལི་བཛྲ་ཧཱུྃ་ཕཊ། ལས་བུམ་གྱི་ཆུས་བསངས། ཨཱ་ཕཾ་སྤྲ་ར་ཧཱུྃ། དཀྱིལ་འཁོར་གྱི་ནང་དུ་ཞུགས་པར་བསམ། །དེ་ནས་དམ་ལ་བཞག་པ་ནི། དེ་རིང་ཁྱོད་དཔའ་བོ་དང་རྣལ་འབྱོར་མ་ཐམས་ཅད་ཀྱི་རིགས་སུ་ཞུགས་ཀྱི། ད་ཁྱོད་ལ་དཔལ་ཧེ་རུ་ཀའི་ཡེ་ཤེས་བསྐྱེད་པར་བྱའོ། ཡེ་ཤེས་གང་གིས་ཁྱོད་དེ་བཞིན་གཤེགས་པ་ཐམས་ཅད་དང་དཔའ་བོ་དང་རྣལ་འབྱོར་མ་ཐམས་ཅད་ཀྱི་དངོས་གྲུབ་ཀྱང་ཐོབ་པར་འགྱུར་ན། དངོས་གྲུབ་གཞན་ཉིད་ལྟ་ཅི་ཞིག་སྨོས། ཁྱོད་ཀྱིས་དཀྱིལ་འཁོར་མ་མཐོང་བ་རྣམས་ཀྱི་མདུན་དུ་སྨྲ་བར་མི་བྱའོ། དམ་ཚིག་ཉམས་པར་འགྱུར་ཏེ། ཅེས་དང་། ཧེ་རུ་ཀ་དཔལ་དེ་ཁྱོད་ཀྱི། །སྙིང་ལ་ཡང་དག་ཞུགས་པར་འགྱུར། །གལ་ཏེ་ཚུལ་འདི་སྨྲས་གྱུར་ན། །དེ་མ་ཐག་ཏུ་དུལ་ཏེ་ཤི་ཞེགས། །ཞེས་དང་། མནའ་ཆུ་འཐུང་ཞིང་། འདི་ནི་ཁྱོད་ཀྱི་དམྱལ་བའི་ཆུ། །དམ་ཚིག་འདས་ན་སྲེག་པར་བྱེད། །དམ་ཚིག་བསྲུང་ན་དངོས་གྲུབ་པ་ནི། །རྡོ་རྗེ་བདུད་རྩིའི་ཆུ་འདི་ལས་ཐོབ། །ཨོཾ་བཛྲ་ཨུ་ད་ཀ་ཋཿ་ཋཿ་ཧཱུྃ། ཅེས་དང་། དེ་ནས་བསྡམས་ལ་ཏེ་ཁྱོད་ཀྱི་དཔལ་ཧེ་རུ་ཀ་ཡི་དགྱེས། གང་དས་འདི་ཁྱོད་རིག་ཅེས་ལ་བསྒོ་བ་དེ་བྱ་དགོས་སོ།།

ཀྱེ་ཀྱི་དལ་བ་བརྙས་པར་ཡང་མ་བྱེད་ཅིག །ཁྱེད་མི་འདི་ནམ་སྤྱངས་ཐར་དུས་བྱས་ནས་དམྱལ་བ་ཆར་ལྷུང་བ་འགྱུར་དུ་རེ། ཅི་མ་བཀོད། །དེ་ནས་ཡེ་ཤེས་ཞབས་པ་ཡི། དཔའ་བོ་དང་རྣལ་འབྱོར་མ་ཐམས་ཅད་ཀྱིས་བྱིན་གྱིས་རློབས་ཤི་ཁར། དཔལ་ཧེ་རུ་ཀ་དང་རྣལ་འབྱོར་མ་ཐམས་ཅད་ཀྱི་ཡེ་ཤེས་བདག་ལ་དབབ་ཏུ་གསོལ། རང་གི་སྙིང་གར་ཉི་མའི་དཀྱིལ་འཁོར་གྱི་སྟེང་དུ། དཔལ་སངས་རྒྱས་ཐོད་པ་ཡབ་ཡུམ་ཁ་སྦྱོར་གྱི་སྐུ། འོད་ཟེར་དཔག་ཏུ་མེད་པ་འབར་བ། སྐུ་རྐྱང་ང་བ་ཡན་ལག་དོད་པར་འགྱུར། ཡབ་ཡུམ་སྙོམས་པར་ཞུགས་པས་མཁའ་གསང་བསྣོད་པ་ལས་བྱུང་བའི་འོད་ཟེར་དམར་པོས་ལུས་ཀྱི་ནང་ཐམས་ཅད་གང་བས་ལུས་སེམས་ཐམས་ཅད་བདེ་བས་ཁྱབ། གཙོ་ཅེའི་ཐུགས་ཀ་ནས་འོད་ཟེར་འཕྲོས། དཀྱིལ་འཁོར་གྱི་ལྷ་ཚོགས་དང་སངས་རྒྱས་བྱང་ཆུབ་སེམས་དཔའ་ཐམས་ཅད་ཀྱི་ཐུགས་ཀ་བསྐུལ། དཔལ་ཧེ་རུ་ཀ་མཁའ་འགྲོ་མའི་ཚོགས་དང་བཅས་པ་སྤྱན་དྲངས་ཏེ། རང་ཉིད་ལ་གཉིས་སུ་མེད་པར་ཐིམ་པར་གྱུར། ཨོཾ་ཧྲཱཿ་ཀྵ་མ་ཧཱ་ཀྲོ་དྷ་ཨཱ་བེ་ཤ་ཡ་ཧཱུྃ། ཨོཾ་ཤྲཱི་ཧེ་རུ་ཀ་བཱི་ར་མ་ཏེ་བི་ཛུ་ཧུ་ཛ་ཡ་ཀྲི་མ་ཏེ་སྭཱ་ཧཱ། །ཞེས་རྩོལ་མོའི་སྔགས་དང་བཅས་ཏེ་དབབ་བོ། །ཨོཾ་ཏིཥྛ་བཛྲ་ཞེས་སྤྱི་བོར་རྡོ་རྗེ་རྒྱ་གྲམ་བཞག་སྟེ་བརྟན་པར་མཛོད། ལྷ་རྣམས་རིགས་ཀྱི་རིམ་པ་བཞིན། །བསོད་ནམས་ཚེ་དཔལ་དེ་འདྲ་རབ་སོགས། །འདོད་དོན་འདི་དོན་གྲུབ་ཅི་བདྲར་འགྱུར། །དཀྱིལ་འཁོར་འདི་ནི་དེ་བཞིན་ཤོག །ཧྲཱིཿ་ཛཿ་ཧཱུྃ་བཾ་ཧོཿ། ཞེས་མེ་ཏོག་དོར། ཨོཾ་བྲ་ཏི་གྲྀ་ཧ་ཧཾ་ཨི་མཾ་སཏྭ་མ་ཧཱ་བ་ལ། ཞེས་མེ་ཏོག་རང་གི་སྤྱི་བོར་བཞག །རང་གི་ལུས་དང་རྗེས་སུ་མཐུན་པར་ནམ་མཁའ་ལོ་བཀྲ་ཤིས་ཚོད་པར་མཐོ། སྦྱིན་མ་དང་བ་ངང་བསྐུར་གྱི་རྫས། སྣམས་འདི་རྫས་མ་ཁ་ལོ་ཁ་དོག་བཀྲག །ཧེ་རུ་ཀ་དཔལ་དང་ཧྲུང་གྱི། །མིག་འབྱེད་པའི

༄༅། །བརྗོད་ཀྱི་པར་མ་ཧཱུཾ། །ཕྱི་བས་ཐམས་ཅད་མཐོང་བར་ཡང་། །རྡོ་རྗེའི་མིག་ནི་ཟླ་ན་མེད། །བཛྲ་ཙཀྵུ་ཨ་བ་ཤ་ར་བ་ཏ་ལཾ་ཧྲཱིཿ ཞེས་མིག་ལ་སྤྱེ། དཀྱིལ་འཁོར་བཟང་པོ་འདི་ལ་ལྟོས།།དེ་ནི་དང་བ་རབ་ཏུ་སྐྱེ། ཁྱོད་ནི་རྡི་ལ་འཁྱོར་ཡི་རིགས་སུ་སྐྱེས། །སྔགས་དང་ཕྱག་རྒྱས་བྱིན་གྱིས་བརླབས། །འགྲོ་བ་ཕུན་སུམ་ཚོགས་ཀུན་དང་། །དངོས་གྲུབ་ཀུན་ཁྱོད་མངོན་དུ་འགྱུར། །དམ་ཚིག་ཐམས་ཅད་ནི་སྐྱོང་བ་དང་། །སྔགས་རྣམས་ལ་ཡང་བརྟེན་པར་གྱི། །ཅེས་ལྷ་བར་བསྐུལ། རྟེན་དང་བརྟེན་པར་བཅས་པའི་དཀྱིལ་འཁོར་ཐམས་ཅད་མངོན་སུམ་བཞིན་དུ་གསལ་བར་གྱུར། ཅེས་བརྗོད། སློབ་མ་དབང་བསྐུར་གྱི་སྣོད་ལྡན་ལ། སྐབས་འདིར་ཡིད་ཙམ་རྟོགས་ལྷུར་ལྟ་ངོ་བསྟན་ཙ་ཏེ། །སྣ་ཚོགས་བརྡ་ཞིག་དན་སྙིང་ས་ནས། །གཉིས་སུ་མེད་པས་ལེགས་པར་འབྱུང་། །དངོས་པོ་ཀུན་གྱི་རང་བཞིན་ཅན། །དངོས་གྲུབ་མ་ལུས་སྤྱོལ་བ་པོ། ཁྲག་ཐུང་ཐོ་ཅེ་ལ། བྱ་ཁྱོད་སྤྱོད། །སྣ་ཚོགས་པདྨ་མས་གཙོར་མཛད་པའི། །ཕྲེང་བཟང་མ་སོགས་ལྷ་མོ་ལྔ། །ཐོང་པ་བཞི་པོར་བཅས་པ་ཡི། །རབ་ཟབ་ཕྱག་ས་ཀྱི་འཁོར་ལོ་དང་། །དཀའ་བ་དེ་སྐྱེ་རྒྱས་ཙ་ན་ལ་སོགས། །གཡུང་གི་རྣ་ཤྲ་དཀྱེ་འཁོར་ལོ་དང་། །སྒྲོལ་བྱེད་མ་ཁའ་འགྲོ་མ་ལ་སོགས། །རྣམ་དག་སྨ་ཡི་འཁོར་ལོ་སྐྱེ། །རབ་དང་འབྲིང་དང་ཐ་མ་ཅན། །མཛེས་སྡུག་ལ་སོགས་ལ་ལྷ་མོ་བཞི། །ཕ་རྒྱུགས་སོགས་དཀའ་པ་འདི་བདག་ཉིད་འགྱུར། །ཀླུ་རྣམས་དེ་ཉིད་མཚན་མ་ཡིན། །ཅེས་བརྗོད། དེ་རྣམས་ནི་རང་རྫོགས་པའི་ཚིག་གོ།། །།དེ་ནས་དབང་དངོས་ནི་བུམ་དབང་གི་དོན་དུ་མཆོད་ཕུལ་ལ། ཧེ་རུ་ཀ་ར་བ་ལ་དབང་བསྐུར་བ། །འགྲོ་བ་སྐྱོབ་པ་བཞི་གཟི་བརྗིད་ཅན།།

ཧེ་ཝཱ་ར་ཡོན་ཏན་ཁ་ནས་བྱུང་གཞུང་ལ་སྐུལ། །དེ་བཞིན་བདག་ལ་དངོས་སྐུལ་ཅིག །དཔའ་བོ་ཆེ་ཞུ་ཕོ་མི་འཇིགས་པའི། །དམ་ཅན་བསྐུར་བ་ཞི་བདག་ལ་སྐུལ། །སེམས་ཅན་ཚེ་ཅན་ཀྱི་དོན་གྱི་ཕྱིར། །བདག་ནི་རྟག་ཏུ་སློབ་དཔོན་འགྱུར། །ཡན་
གསུམ་གྱིས་གསོལ་བ་བཏབ། དཀྱིལ་འཁོར་གྱི་ཤར་སྒོའི་ཕྱོགས་སུ་དབང་སྐྱོང་སེང་ཁྲི་པདྨ་དཀར་དང་ཚང་ཅན་བརྩེགས་པའི་སྟེང་དུ། བདག་ཉིད་དཔལ་ཧེ་རུ་ཀ་ཞལ་གཅིག་ཕྱག་གཉིས་པ། སྐུ་མདོག་མཐིང་ནག་པོ། །ཉམ
སྐྱབ་ཏུ་ཀ་གྲི་གུག་ཐོད་པ་འཛིན་པ་མཚན་ཉིད་ཐམས་ཅད་ཡོངས་སུ་རྫོགས་པའི་སྐུར་གྱུར། །སྟེང་དུ་གདུགས་དང་མཐའ་འཁོར་དུ་མཆོད་པའི་ཚོགས་ཀྱིས་ཡོངས་སུ་གང་བར་གྱུར། དེ་ནས་དཀྱིལ་འཁོར་གྱི་གཙོ་བོའི་ཐུགས་ཀ་ལ་བར་གཙོ
མོ་འཁོར་ཉི་ནས་ལས་ཞེས་བ་ནུས་མེ་ཏོག་ལ་སོགས་པའི་ཆར་ཕབ་ཅིང་། དབང་བསྐུར་བར་མཛད་དོ། །ཅེས་བརྗོད། ཡུང་ཀར་གྱིས་བྲབ་ཅིང་གཙོ་བོའི་སྔགས་བརྗོད། རྣམ་རྒྱལ་བུམ་པ་བཏེག་སྟེ་མེ་ཏོག་འཐོར་ཞིང་། ཨོཾ་བཛྲ
ཨ་ཀོ་ག་ན་ས་པ་མང་འབ་སོགས་ཀྱིས་ཞེས་པ་བརྗོད་ཅིང་རོལ་ཆེན་བྱའོ། །དེ་ནས། དབང་བསྐུར་རྡོ་རྗེ་ཆེན་པོ་ནི། །ཁམས་གསུམ་ཀུན་གྱིས་ཕྱག་བྱས་པ། །སངས་རྒྱས་ཀུན་གྱི་གསང་བ་གསུམ་ཀྱི། །གནས་ལས་བྱུང་
འགྲོ་ཉན་པ་རྒྱ། །ཨོཾ་དེ་རུ་ཀ་ཕྱུར་ཧཱུཾ་ཨ་བྷི་ཥིཉྩ། ཞེས་བུམ་པའི་ཆུས་དབང་བསྐུར་ཏེ། རིགས་པའི་ལྷ་ཡི་ཧཱུཾ་ཨ་ཕྱུལ་ཅན་ཏུ་རྣམས་ཀྱིས་དང་དབང་བསྐུར་བར་གྱུར། །དབུ་རྒྱན་བབས་ནས་སྤྱང་ངས། སྟོང་པའི་ངང་ལས། ཧཱུཾ་ཨོཾ་སྭཱ་ཧཱཿ
ཡི་རྣམས་ལས་བྱུང་བའི་རིན་ཆེན་དང་དར་དཔྱངས་དང་བཅས་པ། དེ་བཞིན་གཤེགས་པ་རིགས་ལྔའི་ངོ་བོ། །རིགས་ལྔའི་སྐུ་གཟུགས་ཀྱིས་མཚན་པར་གྱུར། དབུ་རྒྱན་དང་དཔྱང་ངས་བཅིངས་ལ། ཐོར་ཚུགས་ཅོད་པན་གྱིས

729 ༄༅། །བརྒྱད་པ། །སངས་རྒྱས་ཀུན་གྱི་རབ་བསྔགས་པའི། །རིན་ཆེན་དབུ་རྒྱན་དམ་པ་དང་། །དར་དཔྱངས་དབང་བསྐུར་སྦྱིན་པར་བྱ། །ཨོཾ་པ་ཏ་ཀ་བཛྲ་ཨ་ར་ལི་ཧྲཱིཿ། །དེ་ནས་རྡོ་རྗེ་རྩེ་དགུ་པ་བསྣུང་ལ་

སྦྱངས། སྟོང་པའི་ངང་ལས་ཧཱུྃ་ལས་དཔལ་རྡོ་རྗེ་སེམས་དཔའ་དཀར་པོ་རྡོ་རྗེ་དང་དྲིལ་བུ་འཛིན་པས་ཡུམ་ལ་འཁྱུད་པ། དེ་ཉིད་ཞུ་བ་ལས་བྱུང་བའི་སངས་རྒྱས་ཐམས་ཅད་ཀྱི་ཐུགས་ཀྱི་ངོ་བོ་རྡོ་རྗེར་གྱུར། སངས་རྒྱས་ཀུན་གྱི་

རྡོ་རྗེ་ཡི། །དབང་གིས་དེ་རིང་ཁྱོད་དབང་བསྐུར། །སངས་རྒྱས་ཀུན་དུ་རབ་བསྔགས་པ་ཡིས། །རྡོ་རྗེ་འདི་ནི་ཁྱོད་ཀྱིས་ལོང་། །ཨོཾ་བཛྲ་ཨ་དྷི་པ་ཏི་ཏྭཾ། ཨ་བྷི་ཥིཉྩ་མཾ། རྡོ་རྗེ་སོར་ཞེར་སྙིང་དགར་ཀ་ཏ་དཔལ། ཕྱོགས་མཐའ་ཞེ་ཞི་དཔའ་བའི་སེམས་

ཀྱེ
2
དཔའ་ནི། །རྡོ་རྗེ་སེམས་དཔའ་དགའ་བ་ཆེ། །ཀུན་ཏུ་བཟང་པོ་ཀུན་བདག་ཉིད། །རྡོ་རྗེ་སློབ་མས་རྩོལ་བ་བདག་པོའི་བདག །ཅེས་རྡོ་རྗེ་ནི་དཔོན་ཉིད་བསམ། །དྲིལ་བུ་བསངས་སྦྱངས། སྟོང་པའི་ངང་ལས་ཨེ་ལས་རབ་ཀྱི་ཕ་རོལ་ཏུ་ཕྱིན་མ་དཀར་མོ་གྲི་

གུག་དང་ཐོད་པ་འཛིན་པ། རང་བྱུང་བའི་ཐབས་ཀྱིས་འཁྱུད་པ། དེ་ཞུ་བ་ལས་བྱུང་བའི་ཧཱུྃ་དཀྲུ་པས་མཚན་པའི་དྲིལ་བུར་གྱུར། འདི་ནི་རྣལ་འབྱོར་མ་ཀུན་གྱི། །ཤེས་རབ་དབྱངས་ཀྱི་རྗེས་འབྲོར་བ་ཤད། ཁྱོད་ཀྱིས་ཀུན་ཏུ་དགའ་ཏུ་བཅས།

གྱུར་ཅས་པ་མཆོག་ཏུ་རྒྱལ་བ་བཞེད། །ཨོཾ་ཤྲཱི་ཧེ་རུ་ཀ་ཨ་ཧྲཱིཿ་ཧ་ཧཱུྃ། ཨ་བྷི་ཥིཉྩ་ཧཱུྃ་ཡ་ཡ་ཧཱུྃ། དྲིལ་བུ་ལ་ཞབ་བརྒྱད་དུ་དཀྲོལ་ལ་དཀྲོལ་བར་སྟོན། སྤྱོད་པ་དེ་ཉིད་ཀྱི་ལ་དག །ངོ་བོ་ཉིད་ཀྱིས་ཀུན་ཏུ་ཁྱབ་ཏུ་བཅས།

ལེ་ཨམས་ཡ་ལམ་ཨ་ཉོ་ཏོག །སྦྱིན་པ་དམ་པ་བསྒྲུབ་པར་ཞེ་བ། །ཅེས་དྲིལ་བུ་ཀུན་དུ་དག་པ་ལས་ཡེ་ཀྱི་དཀྲ་ཡ་བ་ཉུ་ར། །དེ་ལ་ཉམས་པ་ཀ་ཤ་ལ་བཀས། རྡོ་རྗེ་ཆེན་པོ་རྩེ་དགུ་པ། །དེ་ཉིད་ལྡན་པས་བྱིན་བརླབས་ནས། །ཅེས་བཟུང་བ་ནི། རྡོ་རྗེ་ལྟ་དེ་ཡོ

730 ཉིད། བྱང་ཆུབ་སེམས་གང་དེ་རྡོ་རྗེ། །ཞེས་སོགས་བྲྀ་ཏ་པ་ཡིན་ཀྱི། ལཱུ་ཧི་ཤུ་ཕུ་ཊ་ཧྲཾ་ཀྱི་དེ་ཉིད་དྲན་པ་ལ་སོགས་པ་བཞི་མ་ཡིན་ནོ། །དེས་ན། འདིར་རྡོ་རྗེ་དང་དྲིལ་བུ་རྡོར་སེམས་ཡབ་ཡུམ་དུ་བསྐྱེད། ཡབ་རྡོ་རྗེ་དང་ཡུམ་
དྲིལ་བུར་བསྒྱུར་ནས། དབང་དེ་ཉིད་ཀྱི་མཚན་དུ་བསྒྱུར་ཡང་ལེགས་པར་འགྱུར་རོ། རིམ་པ་གསལ་བའི་བཞེད་པ་ཡང་དེ་ཡིན་ནོ། །རྡོར་དྲིལ་སྙིང་གར་འཁྱུད་རྒྱུ་བ་ལ། བདག་ཉིད་དཔལ་ལྡན་ཧེ་རུ་ཀ་ཡུམ་སྣ་ཚོགས་ཡུམ་ལ་འཁྱུད་
པ༑ ཐུགས་རྒྱུད་བདེ་བ་ཆེན་པོས་གང་བར་འགྱུར། རྡོ་རྗེ་དྲིལ་བུ་ཡང་དག་འཁྱུད། །གཡོན་སྐྱེམས་པ་དང་སྒྱུ་སྟོན་ནས་ཆང༌། །གཉིས་མེད་ནི་ཉམས་མེད་རྣལ་འབྱོར་ནི། །ཕྱག་རྒྱ་ཆེན་པོར་ཐྲེར་ཀྱིས་བཅིངས་པའོ། །ཅེས་པ་ཕྱག་རྒྱ་སྒྲིའི
དམ་ཚིག་དྲན་པར་བྱའོ།། །།དཀྱིལ་འཁོར་གྱི་གཙོ་བོའི་ཐུགས་ཀ་ནས་སྔགས་ཀྱི་ཕྲེང་བ་བྱུང༌། ཞལ་ནས་ཐོན། རང་གི་ཁ་སྒོ་ནས་ཞུགས། སྙིང་གའི་ཧཱུྃ་ལ་ཐིམ། སྙིང་པོ་ལན་གསུམ་བརྗོད། བཅོམ་ལྡན་བདེ་བ་ལ་སྐུལ་ལགས་
ཀྱི། །བདག་ལ་འགོ་བར་མཛད་དུ་གསོལ། །ལན་གསུམ། བཅོམ་ལྡན་དེ་ལ་སྐུལ་ལགས་ཀྱི། །འདི་ལ་འཁོར་བར་མཛད་དུ་གསོལ། །ཐུགས་ཀྱི་དངོས་གྲུབ་སྩོལ་དུ་གསོལ། །བརྟུལ་ཞུགས་བརྟན་པར་མཛད་དུ་གསོལ། །
འདི་ར་གཞུང་ལས། ཕྱི་ནས་སྙིང་པོ་ཚིག་ལྡན་སྟོབས་ལ་ཀྱིས་ནི། །ཐུགས་ཀྱི་དབང་བསྐུར་སྦྱིན་པར་བྱ། །ཅེས་འབྱུང་བ་དེ། ཐུགས་དབང་སྐུར་བའི་དོན་ཡིན་ཀྱི། ཚིག་དེ་བརྗོད་དགོས་པའི་དོན་མ་ཡིན་ནོ།། དེ་ནས་དཔལ་ཧེ་རུ་ཀ་ཡབ་
ཡུམ་གྱི་ངོ་བོ་རྡོ་རྗེ་དྲིལ་བུ་སྤྱི་བོར་བཞག་པས་ཡུལ་ཆོད་ཀྱིས་གང་བར་བསམས་ལ། ཨོཾ་ཤྲཱི་ཧེ་རུ་ཀ་ཨ་བྷི་ཥིཉྩ་ཧཱུྃ། ཨཱ་ཛྙཱ་ཀྲི་ཏེ་ཧཱུཾ་མ། ཤྲཱི་ཧེ་རུ་ཀ་ཏྲཾ་ཨ་བྷི་ཥིཉྩ་ཀཧ། ཀྱི་དཔལ། ཞེས་གསང་མཚན་དང་བཅས་པར་བྱ། སྙིང་གི་དབང་

༄༅། །ཧཱུྃ༔ ༔དེ་ཀྲུ་ར་དབང་དེ་ཉི་མ་ལས་བསྒྱུར་བས། ཧེ་ཉི་མོ་དང་ས་པ་ལྷུ་དག ། ཕྱུང་པོ་ལྔ་གནས་གྱུར། ཡེ་ཤེས་ལྔ་མ་དོན་དུ་བྲོ་ལོ། །སངས་རྒྱས་ལྔ་ནི་ཕྲེན་ལས་བསྒྲུབ་པ་ལ་དབང་ངོ༎ ༎བདག་ཉིད་རྡོ་རྗེ་སེམས་དཔའ་སྐུ་མདོག་དཀར་པོ་རྡོ་རྗེ་དང་ དྲིལ་བུ་འཛིན་པར་གྱུར། རྡོ་རྗེ་སེམས་དཔའི་ངོ་བོ་རྡོ་རྗེ་ཨ་མ་ཀྱུ་ག་ཉེད་ལ། འདི་ནི་སངས་རྒྱས་ཐམས་ཅད་དེ། །ཧེ་རུ་ཀ་དཔལ་ལ་ཕྱག་རྣ་འདུག ཁྲོ་ཀྲོ་ལ་ཀྱུ་ར་ཉི་ཏྲི་ཀ་བཅད། །ཧེ་རུ་ཀ་དཔལ་ལ་བརྟུལ་ཞུགས་པ་བརྟན། །ཨོཾ་ས་ཏྭ་ཧ་བཛྲ་ཀ་ཧ་སི་ཧྲི་བརྒྱ་ལ་ས་པ་ཡ། ཧ་ཧྲཱི་ཨེ་ཁ་ཧྃ། ཧ་ཡ་ཏུ་མི་ཧྲི། ཕཊ་ཕཊ་ཕཊ༔ རྡོ་རྗེ་བརྟུལ་ཞུགས་སོ༎ ༎རང་ཉིད་སངས་རྒྱས་ཐོད་པ་ཧེ་རུ་ཀ་ནི་སྐུ་ར་གྱུར། ཧཱུྃ་ལ་ས་བྱུང་བའི་ཕྱག་མཚན་ཉི་མས་གཏད། །ཧེ་རུ་ཀ་དཔལ་ལ་ཁ་ཧྃ་ཀ །རྣལ་འབྱོར་མ་རྣམས་མ་རུ། །རྡོ་རྗེ་ཁ་ཊྭཾ་རྡོ་རྗེ་རབ་ཅས། །དྲིལ་བུ་སིལ་སིལ་སྒྲ་སྒྲོག་ཅིང་། །ཚངས་པའི་སྐྲ་ངར་ཐོགས་རྣལ་འབྱོར་བདག །ཁཊྭཱཾ་གར་དང་རྣལ་འབྱོར་སྟོང་། །དཔའ་བོ་ཆེན་པོས་སྣང་བར་བསྐྱེ། །སྤྱོད་པའི་བརྟུལ་ཞུགས་སོ། །དེ་ནས་དབང་གི་ཡུམ་མས་གཙོ་བོའི་ཕྱག་ལ་ཀ་འི་ཕྲ་པ་རྒྱུད་ལ་ཕྱི་མ། སྨྲ་བ་ལ་དགའ་ནས་རྒྱུད་བང་ནས་འདི་ནི་བདང་དབང་ཕྱེ་ལ་གཏད་ གསུམ་གྱི་ཐུན་བས། ཡེ་ཤེས་སྦྱིན་འཛིན། དཔའ་བསྐུར་རྒྱལ་གདན་རྣམས་བྱེད་པ་དང་། དབང་བསྐུར་ལ་སློབ་མ་རིམ་ཆེན་པ་དང་། རྟོགས་པ་སྐྱེད་སོགས། སྐྱིད་དམ་ཚུན་པ་དང་། བར་ཆད་རྣམ་ཚེད་པ་དང་། མིག་ཐུར་སོགས་རྟེན་ལ་གནང་རྒྱུས་པ་འདང་བུས་པས་ཆོག་གོ །དོན་ཀུན་སྨིན་པ་ཅན་དུ་རིག་པ་རྒྱུད་དོ། །ཞིང་དང་རྒྱལ་པང་ངང་དབང་ངང་དཀྱུག །སྐྱང་དང་ངེས་པ་དབང་ཞན་ནོ་པ་སོགས། །ཁས་དང་དབལ་བསྐྱང་པ་ཐམས་ཅད་ནི། །ལས་དེ་རྣམས་ཉིད་བསྒྲུབ་པར་བགྱི། །ང་ལ་ཀྱི་མིག་སྒྱུར་ལ་རིག་དང་། །ཨ་ཀོ་ལ་སྒྲ་མ་ནི་བཞིན།

ཧི་ཡེ་སྭཱ་ཧཱ། །རྣལ་འབྱོར་མ་ཡི་དངོས་གྲུབ་བོ། །དེ་ནི་ཅི་དགར་བསྒྲུབ་པར་བགྱི། །རྫས་གནང་ངོ༎ ༎དེ་ནས་ལུང་བསྟན་ནི། ཧེ་རུ་ཀ་དཔལ་ལུང་སྟོན་བཞིན། །མཁྲེན་ཅིག་ཏུ་ཉི་ཟླ་མས་ཀ་དང་གྲོ། །འདི་ལྟར་ང་ཡིས་ལུང་
བསྟན་ཏོ། །ཧེ་རུ་ཀ་དཔལ་དེ་བཞིན་གཤེགས། །དངོས་པོ་མཆོག་ཏུ་གྲུབ་པའི་ཕྱིར། །སྲིད་པའི་ངན་འགྲོ་རྣམས་ལས་བཏོན། །ཨེ་ཧེ་རུ་ཀ་ནུ་མ། ཏ་ཐཱ་ག་ཏ་ཧེ་ཏུ་ཀ་ལི་ཧྲཱིཾ་ལམ་ཡ་ཧཱུཾ། ཛྷུ་ར་བྷུ་ཛུ་ཝ་སྭཱ་ཧཱ། ག་ས་ད་ཙོ་ཚེ་ཧྲ་ཧྲུ་པ་ར་
ཀྲི། ལུང་བསྟན་ནོ། །མཆོག་ཏུ་གསང་བའི་དཀྱིལ་འཁོར་འདིར། །ཞུགས་པ་དང་ནི་མ་མཐོང་བས་ཀྱང་། །སྡིག་པ་ཀུན་ལས་དེས་གྲོལ་ཏེ། །དེ་རིང་ཁྱེད་རྣམས་བདེ་བར་གནས། །དབང་འདི་བསྐུར་བཙམ་ཀྱིས་ནི། །སྐྱེ་བ་ཡོན་
ཏན་བ་རག་པོར་འགྱུར། །སྐྱེ་བ་དེ་ནི་ཉིད་ཀྱང་བདེ་བ་ཡི། །བརྟན་གཡོ་ཀུན་གྱི་དམ་ཚིག་ཡིན། །ནང་པར་སྔར་ལ་བཟླ་སེམས་དགའ་ཉིད། །མ་ལུས་ལ་ལས་ནི་བུ་སུ་ནས་ཀྱང་། །སྤུ་ལྡང་དང་བཟའ་བ་ལ་སོགས་པ། །སྨྲ་སྐྱེ་ན་དགའ་ཉིད་བསྟེན་
བསྲུང་དོ། །ལུས་དང་སྒྲོ་ག་ལ་སྤྲོས་མེད་པར། །དམ་ཚིག་དང་འདི་སྡོམ་པ་བསྲུང་། །ཉིན་དང་མཚན་མོ་ཞག་གསུམ་དུ། །ཉིན་རེ་བཞིན་ཡང་བཟླ་བར་བྱ། །གང་ཚེ་ཉ་མས་རྒྱུར་རྣལ་འབྱོར་པ། ཁ་ནམ་ཐོ་སྒོ་སྒྲོ་པོ་རར་འགྱུར། །དཀྱུ་
ཟླ་རེ་རྩོ་བོ་ཉིས་བཙུ་རྣམ་སྟེ། །གྲུབ་དེ་ར་བསྲུང་བ་ཆོ། །གཉིས་ལ་མཉམ་དང་གཉིས་མེ་ཞི་དང་འཁོར་བོ་གནས། །ཆོས་བརྒྱུ་ལ་ནི་དེ་ར་མཆོད། །ཚད་དང་ཤ་སོགས་གདོང་ཅི་འབྱུང་། །དཔའ་བོ་རྣལ་འབྱོར་མ་ཡི་ཚོགས། །ཐམས་ཅད་དགའ་ཉིས་ལ་མེད
དཔའ་དང་རྣ་གདན། །ཧེ་རུ་ཀ་དང་ངང་ལ་རབ་ཏུ་མཆོད། །ཞེས་པ་དམ་ཙ་ལ་དང་ངེད་ཀྱི་ཟླ། །སེམས་ཅན་ལ་ཡང་དཀྲུག་པའི་ཕྱོགས་ལ། །འཁོར་བ་དག་ཀྱང་མི་སྤྱོད་ཅིང་། །མྱ་ངན་འདས་ལ་ཡང་དགར་མི་སྐུར། །དཔའ་བོ་རྣལ་འབྱོར་མ་ཀུན་ལ།

༄། །ཁྱོད་ཀྱིས་བརྗོད་པར་མི་ནུས་ཀྱི། །ཕྱག་རྒྱ་ཞེ་སྡང་པ་མཚོན་ཆ་དང་། །མཚན་ཉམ་འགོང་པར་མི་བྱེད་དོ། །དམ་ཚིག་རབ་བསྲུང་བསོད་ནམས་ཀྱིས། །ཚེ་འདི་ཉིད་ལ་རབ་འགྲུབ་པར་འགྱུར། །བུད་མེད་ཐམས་ཅད་མཐོང་བ་ན། །གཡོན་ནས་ལན་གསུམ་བསྐོར་རབ་བྱའོ། །སྨྲེ་བས་ཕྱག་ཚེ་ཕྲུལ་ཐལ་མོ་སྦྱར། །ལན་གསུམ་བར་དུ་གསོལ་བ་བཏབ། །བདག་ཡུམ་ཁྱེད་ཉིད་མ་ཡིན་ཏེ། །ཇི་སྲིད་བྱང་ཆུབ་སྙིང་པོ་བར་དུ། །ཕྱང་རྩེ་ན་ཡང་ཚུལ་ཀུན་ཏུ་ལས་སྒྱུར་བའི་ངང་གི་ཉམས་ལ་སྐྱོང་ངས། །གཉིས་མེད་ཡེ་ཤེས་སྐྱོད་ལྡན་པར། །བསླབ་པ་བླངས་པ་སྔོན་འགྲོ་བས། །སྒྲ་སོགས་སྦྱོང་པ་སྔོན་འགྲོ་བའི། །ཚངས་པར་སྤྱོད་པ་ཤིན་ཏུ་བསྲུངས། །དམ་ཚིག་དེ་ལ་རྣམ་པ་གཉིས་ཏེ། །དེ་སྔོན་ན་འགོ་བསྐུལ་བའི་ཡིད། །སྐྱོང་དང་སྒྲོལ་བ་འདི་གཉིས་འདོད་པའོ། །ཡིད་ལ་ཡང་དག་པ་ཀུན་བསྒྲུབ་འགྱུར། །ཙམ་ནས་ཀྱི་ལ་ནི་ཨོ་རྒྱན་གྱི་བདག་པོ་ལ་གསུངས་པ་བཞིན་བསམས་ཤིང་། གཙོ་བོས་ཇི་ལྟར་བཀའ་བསྩལ་པ། །དེ་ལྟར་བདག་གིས་བསྐྱེད་པར་འཚལ། །ལན་གསུམ་གྱིས་ཁས་བླངས་དོ། །དེ་ལྟར་གསུམ་པའི་དབང་ཐོབ་པས། །བསྐྱེད་རིམ་ཕྲིན་ལས་ཀུན་ལ་དབང་། །ཕྱིར་མི་ལྡོག་པའི་ས་ཐོབ་ཅིང་། །སྤྲུལ་སྐུའི་གོ་འཕང་མངོན་དུ་འགྱུར། །གསང་བའི་དགའ་གི་ཧེ་རུ་ཀ་ཨ་ཊུལ་སྦྱལ། བདག་ཉིད་འཁོར་བའི་འདམ་དུ་བྱེད། །དཔུང་གཉིས་རྣམ་རྡོར་ཚིག་སྒྲུབ་པ་པོ། །ཁ་སྐྱབ་ཀི་སྐྱ་ལ་དམ་ནང་ཏེ་ལ་བཅུད། །ལངས་རྒྱས་ཆོས་དང་རྣམ་བྲལ་བས། །ཧྲཱི་སྟོན་པ་ཟླ་མཆེ། །མགོན་པོ་ཁྱོད་ཀྱིས་བརྩེ་བར་མཛོད། །ཙེལ་བཞག་ལུམ། དེ་ནས། ཨོཾ་ཧེ་རུ་ཀ་ཤྲཱི་ཧཱུཾ། བཛྲ་ཨ་བྷི་ཥིཉྩ་ཞེས་ཆུ་དབང་དང་། ཨོཾ་ས་ནི་ཀ་བཛྲ་ཨཱ་ར་ཡི་ཏྲེཿ ཞེས་དབུ་རྒྱན་དང་། ཨོཾ་བཛྲ་ཨ་དྷི་པ་ཏི་ཧཱུཾ་ཨ་བྷི་ཥིཉྩ་ཧཱུཾ། ཞེས་རྡོ་རྗེ་དང་། ཨོཾ་ཤྲཱི་ཧེ་རུ་ཀ་ཨ་དྷི་པ་ཏི་ཧཱུཾ། ཨ་བྷི་ཥིཉྩ

ཧཱུྃ་བྷྲཱུྃ་ཡེ་རས་མ་ཡ་ཧཱུྃ། ཅེས་དྲིལ་བུ་དང་། ཨོཾ་ཤྲཱི་ཧེ་རུ་ཀ་ཨ་དྷི་པ་ཏི་ཧཱུྃ། ཨ་ཧྲཱི་ཏི་ཀྵུ་མི། ཤྲཱི་ཧེ་རུ་ཀ་ཀུམ་ཨ་ཧྲི་ཏི་ཀ་ཧ། ཅེས་མིང་གི་དབང་བསྐུར་རོ། །འདི་ནི་རྡོ་རྗེ་ཙམ་གྱི་རྟེན་འབྲེལ་བར་མཚོན་པས། ཐེར་ཡང་བཞི་དབང་…… དུ་སྦྱར་ལ།
གཞུང་ལས། སྤྱིར་གསང་སྔགས་ཚོགས་བཞིན་དུ་ནི། །ཚ་སོགས་དབང་རྣམས་བསྐུར་བར་བྱ། །ཅེས་ཕྱག་དབང་ལ་སོགས་རྫོགས་པ་ང་བཞིན་བསྐུར་བ་རབ་ཞེས་པ་ཡིན་ནོ། སྤྱོད་པ་ལ་དགའ་ང་ནི་ལྷ་ར་ཕུའོ། །སྤྲུ་ཚིག་གི་ཀྱིལ་འཁོར་རིམ
པ་གསལ་བ་བཞིས་ཀྱི་ཕྱག་ས་ལ། སྐབས་འདིར་འདི་ལྟ་བུ་ཞིག་དགོ། རྒྱུད་རིང་དཀྱིལ་ཚོག་གཞན་པ་ལ་ཚེར་ལས་མི་འབྱུང་བས། མི་ཕྱུག་ནམ་དུས་ཀྱང་ཚོག་བོ། །ཨཱཿཕཾ་ཧྲཱིཿཧཱུྃ་ཞེས་གདོང་ཡོགས། ཡིད་ཀྱི་ལུས་དྲི་བ་ཧྲ་ཏུ་པའི་
ཕྲེང་ ༔ ཕྱག་རྒྱ་དམ་ཚིག་རབ་ཏུ་བརྗོད། །གང་གི་ལུ་སྣ་ཐམས་ཅད་པ་ཧྲུ། །དེས་ན་ཕྱག་རྒྱ་རབ་ཏུ་བསྒྲགས། །ཀླུ་མོ་ཧེ་རུ་ཀ་ཡབ་ཡུམ་སྐྱོམས་པར་ཞུགས་པའི་དཀྱིལ་བའི་སྐུ་སོགས་བཏུའི་ལངས་རྒྱས་སྤྲས་དང་བཅས་པ
ཐམས་ཅད་སྤྱན་དྲངས། ཡབ་ཡུམ་གྱི་སྐུ་ལ་ཞུགས། ཐུགས་ཀར་བྱང་ཆུབ་ཀྱི་སེམས་སུ་ཞུགས། གསང་བར་ལྷན་ཅིག་སྐྱེས་པའི་ཡེ་ཤེས་བ་ཧྲྀ་པར་བྱས་པའི་བྱང་ཆུབ་ཀྱི་སེམས་བདག་གི་ལྕེ་ཐོག་ཏུ་བཞག །དངས་པའི་རྡོ་རྗེ་དགའ
སོགས་ཀྱི། །ཧི་ལྟར་སངས་རྒྱས་དབང་བསྐུར། །བྱང་ཆུབ་སེམས་ནི་བཟང་པོ་ཡིས། །དེ་ལྟར་ཁྱོད་ཀྱང་དབང་བསྐུར་རོ། །སྙིང་པོ་ནི་མཐར་ཨོཾ་ཨཱཿཧཱུྃ་ཞེས་བརྗོད། བདུད་རྩི་ཨ་ཧྲཱིཿ། ཨ་ཧོ་སུ་ཁཾ། ཞེས་བརྗོད། གདོང་ཀ་ཡོགས
བཅལ། ཧི་ལྟར་གསལ་བའི་དབང་བསྐུར་བས། །ཕྱག་བརྙན་ལྷུང་སོགས་སྒོམ་ལ་དབང་། །སྤ་ཙུ་པ་དང་སྣལ་བ་མཉམ། །ཡོངས་སྒྲུབ་གོ་ཕང་མངོན་དུ་འགྱུར། །ཤེས་རབ་ཡེ་ཤེས་ཀྱི་དབང་གི་དོན་དུ་མཎྜལ་ཕུལ། བདག

༄༅། །ཞི་ར་ཡོང་འདི་མ་དུ་བྱིང་། །ཉམས་རྟོགས་མང་དང་བདག་ལྡན་ཞབས། །བགྲ་ཚགས་ཡང་དག་བཅད་པ་ཡི། །མཇེས་མཁྱེན་ཀྱིས་སྐྱོབ་པར་མཛོད། །གྲགས་པ་ཆེན་པོ་སྙིང་རྗེ་ཆེ། །ལྷ་མོ་''' ངེས་ནི་ཞི་བར་མཛོད། །ཚེས་ལྔ་ཀ་སུམ། སློབ་དཔོན་དཀྱིལ་འཁོར་ཀྱི་གཙོ་བོ་ཧེ་རུ་ཀ་ཡབ་ཡུམ་སྙོམས་པར་ཞུགས་པའི་རྗེས་ཆགས་ཀྱི་རྗེན་གྱིས། ལྷ་བར་གཉིས་མཐོ་སྦྱར་བས། བདེ་བ་ཞེས་པ་དུས་གསུང་བ་ཞེན་པར་གྱུར། ཀྱཻ་ཨ་ཧོཿ དཔེར་ན་བུ་ཚ་མི་དཔའ་བོའི་གྲིམ། །སེམས་ཐག་ཏུ་སོ་སྦྱོང་བར་འགྱུར། །དེ་བཞིན་དབང་དང་བྲལ་ནི། །ཡེ་ཤེས་ཀུན་ཏུ་སྐྱོང་བ་ཉིད། །དཔེར་ན་ཡི་ཕྱང་སྦྱོར་སོགས་ཀུན། །རྒྱུ་དང་དང་བྲལ་ན་རྟུ་མི་སྲུང་། །དེ་བཞིན་དབང་དང་དང་བྲལ་ནི། །སྔགས་དང་བསམ་གཏན་འགྲུབ་མི་འགྱུར། །སྨིན་པ་པོ་གང་ཞིག་དབང་མེད་པར། །བདག་ནི་དབང་བསྐུར་ཞེས་སྨྲ། །དེ་སྲིད་དེས་ནས་རྒྱ་བ་ཞུགས་ཀྱི་བར། །སློབ་མ་དང་བཅས་ཏེ་ དམྱལ་བར་འགྲོ། །ཞེན་ཉེས་དམིགས་པ་བསྒྲགས་སོ། །འདི་དྲུས་ཞེ་ཆེན་པོ་དེ་ག་ཞུང་ངེ་རྒྱ་ལ་དུ་གྲགས་པ་དཧི་དེ་ག་ཏུ། ཐོང་ཡའི་དབང་གསུམ་ལ་སོ་སོར་ཕྱུག་ཏེ་སྦྱར་ཡང་། དེ་དགྲ་ནི་དེས་པ་མི་ཕྱེད་པས། འདིར་ཆབས་གཅིག་ཏུ་སྒྲུབ་གོ། །དེ་ཐོས། ཡང་དང་ཡང་དུ་ཕྱག་འཚལ་ལ་ཏེ། །ཚེས་པ་ལྟས། ཆར་པ་བཙིང་དབང་བསྐུར་བར་མཛད་དོ། །ཚེས་ལྔ་ཉི་རེ། །ཐོང་ཀ་སངས་དབང་གི་སྐབས་ལྟར་དབང་སྤྱོད་དང་། ཡིད་ཀྱི་ལུས་''' ལུ''' སོག་ལ་ཕྱག་རྒྱ་རི་དམ་ཚིག་དང་། འདས་པའི་རྡོ་རྗེ་སོགས་ཀྱིས་གསང་དབང་ཡང་བསྐུར་བར་མོས། དེ་ནས་ཡང་སྟོན་ཏུ་བཞིན་མིག་དཀར་བཅིངས། དབང་གི་ལྷ་མ་ཁའ་འགྲོ་མ་རྣམས་ཀྱིས་གདམས་པ་ར་སྩོལ་ལ། བརྟུལ་ཞུགས་ལོ་ལོན་བུ་མོ་ནི། །ཚུལ་ཁྲིམས་ལས་ཉམས་ལ་ཆགས་རྒྱུད་པ། །ཕྲིམ་དང་ལྡན་ཞིང་གྲགས་པ་ཆེན་པོ། །ནང་མེད་སྙིང་རྗེ་དང་ལྡན་པ། །སེམས་ཅན་དོན་ལ་གཅིག

ཟུ་ཟ་ཌ་ཀ། །དེ་དག་ཉིད་པདྨ་རིས་སུ་ནི་དང་ལྡན། །ཟླ་བའི་ཀླ་ད་དུ་ཀ་ཏེ་ང་མ་ཧེ་ས་མ། །ཕྱུ་རྒྱ་སླེ་སྨ་བ་ཊ་ན་ཞེ་དཀྱུ་ལ། །ཤེས་རབ་པདྨ་རི་ནང་དབུལ་སུ། །དཔག་ཚད་དུ་སྐྱེ་བ་རིང་གྲུ་ལ་ཁ་ཕོར་ལ། །སུམ་བཙུ་གསུམ་ངག་པའི་བདག་ཉིད་དཔུང་ས། །འབྲུ་
བའི་འཇིག་ས་པ་ལོས་སྐྱོབ་པ། །དེ་ཀྱི་ཡིན་ཕོར་དེ་ཡི་དབུས་ཀ་ནས་པའི། །ཐམས་ཅད་པ་ནི་ཕྱོགས་སྨི་བ་ཟང་དབང་བསྐུར། །ཕ་ལ་ཧེ་བུ་དཀྲུ་བ་གླུ་མེ་དཔའ་དེར། །ཁྱེ་ཡི་དཀྱིལ་ཁ་ཕོར་བུ་བ་མེད། །ལྷ་རྣམས་ཞེ་བ་ཞིག་པ་ཙ་མཁྲིས་ནི། །སྲིད་པ་ཆེན་
པོར་སྐྱེ་བར་འགྱུར། །དེ་ལ་ཧེ་རུ་ཀ་ ཨོཾ་ན་ཙ་མ་ཀྲི་ཡ་ཧེ། །དེ་བ་ཞི་ཧྲཱིཿ རྣམས་དག་མི་འགྱུར། །རྡོ་རྗེ་འཁོར་ལོ་རྡོ་རྗེ་ཆེན་དང་། །དེ་བཞིན་པདྨ་ར་ལ་ཀྲི་ཉི་དེ། །བྱུས་ནས་སྐྱུར་ཡང་འདིག་བྱེད་པ། །སྣ་ཚོགས་བུམ་སྨེལ་དམྱལ་བའི་དགོ། །
ཡང་བཞི་ལ་དང་ས་ཀྲུ་ས་སུ་རྣ་འདྲེན་ཅིང་། །གང་ཞིག་ས་བ་ཤེས་ས་སུ་གཙོ་ལ་བ་ཡིན། །རྡོ་རྗེ་སེམས་དཔའ་ཐོ་ན་པ་དང་། །དེ་བཞིན་གཤེགས་པ་བྱེ་ན་པ་རྣམས། །གང་ནང་བཞུགས་པ་མ་ཡིན་ཏེ། །དྲི་མ་མེད་ཅིང་དག་པའི་ལུས། །
ག་ང་གི་ས་སྤྱན་ཧྲུལ་ཀ་ཞེ་ག་ལ་སུ་བ་ས་ལ། །དེ་ཉིད་ཀྱིས་ནི་བརྟག་མེད་པར། །དེ་བཞིན་གཤེགས་པ་ཐམས་ཅད་ཁྱབ་ཀྱ། །དེ་ལྟ་ལ་མཚན་ཉིད་ཐམས་ཅད་ཡོངས་སུ་རྫོགས་པ་ཐི་འརི་ཡ་ཤ་ཀྱ་དཔ་ཧོ་ས་ལ། །ཇི་ཀོ་ཤེས་ཁ་བ་ལ་ས་ཀྲུ་ཧྲ
ཟེར་ ས་དང་སྦྱར་ཀྱུ་ས་བྲམ་ས་ཙ་ར་ཀྱི་ས་སྦྱི་ཡ་ཚོད། །འདི་ཉིད་ལ་སྡུ་ས་ངས་ཀྱུ་ས་བཞུགས། །ཁ་ཞེན་གང་དང་རྡོས་གྲུབ་གཙོ་བོ་དང་། །སྟེང་རྡོ་རྗེ་ལྡན་པ་ཕྱག་ཞན་ཀ་དང་ཞིག །མཁའ་འགྲོ་མ་སྐྱེ་བ་ཧྲ་དེ་ལ་བཞུགས། །ཀུ་ས་ང་བ་ཤི་ཡི་ཡུ་ང་ངེ། བདུན་
དང་དབུ་བཞེར་བ་ཤར་པ་དང་། །གཉིས་ཀ་ཀ་ཅིག་ཏུ་འདུས་པ་ཏོ། །ཙམ་སོ། །དེ་ནས་སྟོན་པ་རྡོ་རྗེ་ར། །དཀྱིལ་འཁོར་ལ་རྫོགས་ཤེས་ཀྱང་སྤྱི། བདག་དང་རིགས་པ་ཉིད་ལ་ཀ་ཙ་ཏ་དམིགས་ཏེ་སྟོང་པ་ཉིད་དུ་བསྒྱུར། །སྟོང་པ་ཉིད་ངང་ལས། །བཅོམ་

137 ༄༅། །ལྷན་འདས་དཔལ་ཧེ་རུ་ཀ་སྐུ་མདོག་སྔོན་པོ་ནས། རྩེད་འཛིན་འི་རོལ་པ་ཅན་ནོ། །ཡབ་ཡུམ་གཉིས་ཀའི་ཐུགས་ཀར་ཨོཾ་ནས། རྡོ་རྗེའི་ལྟེ་བ་ལ་ཧཱུྃ་ ཡུམ་གྱི་བྷ་ག་ཧྲིཿལས་ནས། ཨོཾ་དཀར་པོས་མཚན་པ
ཡབ་ཡུམ་སྙོམས་པར་ཞུགས་པས། ལུགས་འབྱུང་དང་ལུགས་ལྡོག་གི་དགའ་བ་བཞི་མངོན་དུ་བྱས་པར་གྱུར། འདོད་ཆགས་མ་ཡིན་ཆགས་བྲལ་མིན། །དབུ་མར་དམིགས་པར་མི་འགྱུར་རོ། །གསུམ་པོ་སྣང་ལ་པ་ཐོབ་ལས། །
ལྷན་ཅིག་སྐྱེས་པ་བྱང་ཆུབ་བརྗོད། །གང་དུ་དབང་པོ་ཉམས་གྱུར་དང་། །བདག་གི་རང་བཞིན་རྣམ་པར་ཉམས། །ལྷན་ཅིག་སྐྱེས་དགའ་རྟོགས་དེ་ཡིན། །བླ་མའི་ཞལ་ལས་གསལ་ལ་འདྲེན་ནོ། །ཞེས་བརྗོད། གཏོར་ཁ་ཡོགས་
བསལ་ལ༔ དེ་ལྟར་ཤེས་རབ་དབང་ཐོབ་པས། །ལས་དང་ཡེ་ཤེས་ལམ་ལ་དབང་། །བཅུ་གཉིས་པ་དང་སྤྲུལ་པས་ཉམས་ཁྱེར། །ཆོས་སྐུའི་གོ་འཕང་མངོན་དུ་འགྱུར།། །།དེ་ནས་དབང་བཞི་པའི་དོན་དུས་རྟུལ་ཞུགས་ ཁྱེད་ཞབས་པཎྜི་ཏ་ཀའི་དྲེ
ཀྱིས༔ །གཙོ་བོའི་དབང་བསྐུར་རྣམ་གསུམ་ཐོབ། །དེ་རེ་རིན་ཆེན་བཞི་པ་ཡང་། །བདག་ལ་བཀའ་དྲིན་སྐྱ་བདུག་སོལ། །ལན་གསུམ། གང་ཞིག་ཤར་དུས་ཆོས་དབང་པོ་དང་། །ཡུལ་རྣམས་ནུབ་སྒྲུར་དེ་ལ་ཕྱག་འཚལ་ལོ། །མཁས་པ་
རྣམས་ཀྱི་སྙིང་སྟོབས་སྲུས་དབ། །ཁྲུས་ནི་མངོན་དགའ་རྒྱལ་བའི་མཛེས་སྐུ་གཅིག །སོ་སོ་རང་གིས་རིག་པ་གདོད་མ་ནས་གནས་པའི་ཡེ་ཤེས། མདོར་ན་གསུམ་དུ་ཤར་བ་ན་གཟུང་འཛིན་ཐུབ་པར་སྣང་ལ། རྟོགས་བྱ་དང་རྟོགས་བྱེད་དབྱེ་བ་མེད་པ་
སེམས་ཉིད་རང་བཞིན། ལྷན་ཅིག་སྐྱེས་དགའ་རྣམ་པ་ཐམས་ཅད་པའོ། །དེ་ལྟར་ཡང་། ཕྱག་རྒྱ་ཆེན་པོ་ཐིག་ལེ་ལས། ཡང་དག་དྲི་མེད་རྣམ་པའི་དོན། །གང་དུ་ཡང་རྣམ་གནས་མེད་དོ། །ཤར་བ་མ་ཡིན་ནུབ་པ་མིན། །རྟག་ཏུ་ཤར་བ་

ཆར་ཡང་མཆོག ། ཅེས་གསུངས་སོ། །འཚམས་ཤེད་ལྷ་རེ་ཕྱེད་པ་དང་། །ཚོམས་གདམ་ཐུང་ལས་ཐེད་དང་། །སྐྱེ་བོ་དམན་གྱུར་འགྲོ་བ་རྣམས། །རྒྱལ་མཚན་མཐོང་བས་གྲོལ་བར་འགྱུར། །དཀྱིལ་འཁོར་དབང་རྒྱུ་མདོ་ན་ཞུགས་པས། །
གཙོར་མའི་གནས་སུ་སྐྱེ་བར་འགྱུར། །ཤིན་ཏུ་སྦྱོར་བའི་སེམས་ཀྱིས་ནི། །སྐྱེ་འདིར་དངོས་གྲུབ་མ་ཐོབ་ཀྱང་། །སྐྱེ་གཞན་སྲིད་བར་དངོས་གྲུབ་འགྱུར། །དབང་བསྐུར་ཡང་དག་གཉིས་ལྡན་ན། །སྐྱེ་དང་སྐྱེ་བར་དངོས་གྲུབ་འགྱུར། །དེ་ཡི་སྐྱེ་བ་བདུན
ལ་འདིར་ ༔ མ་བསྒྲུབ་པར་ཡང་དངོས་གྲུབ་ཐོབ། ། །གང་ཡང་བསྒོམ་པ་དང་ལྡན་ཞིང་། །གལ་ཏེ་དམ་ཚིག་སྡོམ་ལ་གནས། །སྐྱེ་འདིར་ལས་དབང་དགོས་མ་གྲུབ། །རེ་ཞིག་དམ་ཚིག་ཉམས་པ་ལ། །དངོས་གྲུབ་ཐོབ་པ་ལྟ་ཞོག་གི ། ཤི་ཡི
སྐྱེ་ཕྲད་དང་སྐྱེ་དབར་དཀའ། །གང་ཡང་དབླམ་བརྒྱུད་པ་ཡི། །རིམ་རེངས་དེ་ཉིད་རིག་པ་ཡི། །སྒྲུབ་པ་པོ་ཡིས་འགྲུབ་སྐྱམ་དགོངས། །ཅེས་དེ་ཚིག་པ་ཤད་དོ། །དེ་ལྟར་བཞི་པའི་དབང་ཐོབ་པས། །ཕྱག་རྒྱ་ཆེན་པོ་བསྒོམ་པར་འདོད། །རྡོ་རྗེ་འཛིན
དང་སྐལ་ལམ་ཉམས་མ་ཐེ། །ལྷན་ཅིག་སྐྱེས་སྐུ་མཆོག་ཏུ་འགྱུར། །ཅེས་སོ། །གཙོ་བོས་དེ་ལྟར་ཞེས་གསལ་ལ་ལྡན་ཀ་སུམ། བཏང་རབ་གསལ་མཁལ་འཁྲུལ། དེ་ནས་བཏུམས་ཏེ་སོ་ཀྭ་ཕ་ཙ་བསྒྲུ། །སྐུ་ཕས་འདི་ཨ་གདམ་ཚ་དག་ཏེ་རང་གྱི་མཐར།
སྦྱིན་བསྲེག་དང་ཚོགས་ཀྱི་འཁོར་ ལོ་སོགས་ཅི་འགྲུབ་ཏུ་བྱ་སྟེ། །དེ་དག་ནི་བདག་ཉིད་ཀར་ཧྲུག་ཙེ་ད་བར་བྱང་བའོ། །སློབ་མ་གཞུག་ཅིང་དབང་བསྐུར་བ་ཡང་དེ་ཉིད་འདོད་པ་ཡོངས་པས་འཕུལ་བར་འགྱུར་བའི་ཕྱིར། །ཚུལ་ཏེ་བརྗོད་པ་རང་ཚུལ་
སོར་ ༔ དེ་ནས་རྗེས་ཆོ་ག་གིས་མཆོད་པ་བ་ཆམས་ལ་བྱིན་གྱིས་བརླབས། ཨརྒྷཾ་དྲངས་ལ་ཕྱི་ཡི་བར་གྱིས་མཆོད། ཧཱུྃ་ཛཿ་དང་ནི་སོགས་ཀྱིས་བསྟོད། བདུད་རྩི་ཕུལ། འདོད་དོན་གསོལ་བ་བཏབ། ཡིག་བརྒྱ། བཟོད་གསོལ། ཟླ་ལ་ཨ་མཆོད

༄༅། ། ཁྲི་དཀྱིལ་འཁོར་གཤེགས་སུ་གསོལ་བ་དང་། རས་བྲིས་ཡུན་བརྟན་བཞུགས་བྱ་བ་དང་། རྡུལ་ཚོན་ཚོ་གཉིན་ཞག་སྤྲུལ་མའི་སྐབས། ཞག་སུམ་རྣམས་ལ་བརྟན་བཞུགས་དང་། ཕྱི་མ་ལ་གཤེགས་གསོལ་བྱ་བ་དང་། མཐར་རང་ལ་གོ་ཆ་དགོད་ཅིང་། སྨོན་ལམ་དང་བཀྲ་ཤིས་རྣམས་བྱ་སྟེ་སྤྱི་དང་འདྲའོ། ། ཟབ་མོ་སྒྲོམ་མིག་དགབ་པས་མཐོང་བཞིན། ། དང་བའི་སྒྲིང་ལ་མི་གཡོ་ཡི་གོ་སྐབས་ཅི། ། རིམ་པའི་གཞུང་དང་མཐུན་པར་ལེགས་སྦྱར་བའི། ། དཀྱིལ་ཆོག་འདིས་ཀྱང་འགྲོ་ལ་ཕན་པར་འགྱུར། ། དགེ་དེས་ བཅོམ་ལྡན་ རྡོ་རྗེ་ སྙིང་རྗེའི་སྟོབས། ། རྡོ་རྗེ་བཙུན་མོ་འདི་བདེ་བས་རོལ་པ་ཅན། ། མཉམ་མེད་དེ་དང་མཉམ་པར་ཉེར་སྤྱོད་པའི། ། གསང་བའི་ཞི་དགའ་དང་མཚུངས་པར་དུ་གྱུར་ཅིག ། ཅེས་པ་དཔལ་སངས་རྒྱས་ཐོད་པའི་དཀྱིལ་འཁོར་གྱི་ཆོག་དང་ཁོ་ན་ཉིད་གསལ་བ་ཞེས་བྱ་བ་འདི་ཡང་། རྒྱལ་ཁམས་བ་ཧཱུ་ར་ཀཱ་ཐམས་སྨྲས་པའོ། ། མངྒ་ལཾ། ། སློབ་དཔོན་ནག་པོ་སྤྱོད་པའི་ལུགས་ཀྱི་འཁོར་ལོ་སྡོམ་པའི་དཀྱིལ་འཁོར་གྱི་ཆོག་ཤེས་པས། འདི་ལ་བརྟགས་པར་བྱའོ། །

# ༄། །རྣལ་འབྱོར་མ་རྒྱུད་ཀྱི་རྒྱལ་པོ་སངས་རྒྱས་ཐོད་པའི་རྫོགས་རིམ་བཞུགས་སོ། །

༄༅། །ཨོཾ་སྭསྟི། འདིར་རྣལ་འབྱོར་མའི་རྒྱུད་ཀྱི་རྒྱལ་པོ་དཔལ་སངས་རྒྱས་ཐོད་པའི་བསྐྱེད་རྫོགས་ཀྱི་གདམས་པ་ཉམས་སུ་ལེན་པ་ལ། བསྐྱེད་པའི་རིམ་པ་ཉི་ཤི་འཛིགས་པའི་གཞུང་འགྲེལ་ལས་འབྱུང་བ་ལྟར་ལྷ་ཉེར་ལྔའི་མངོན་རྟོགས་རྒྱས་པར་སྒོམ་པའམ། རྫོགས་པའི་རྣལ་འབྱོར་གྱི་རིམ་པའམ། གཙོ་རྐྱང་སེམས་མཆན་དག་ལྟར་བསྒོམ་པར་བྱའོ། རྫོགས་རིམ་སྒོམ་པར་འདོད་ན་ཕྱོགས་མཚམས་ར་བསྲུང་བ་བྱ་བ་ནི། ཨོཾ་བུདྡྷ་ཀ་པཱ་ལི་ནི་ཨ་ཕཾ་ཕྲིཾ་ཧཱུྃ་ཕྲིཾ་ཧྲཱིཾ་ཕཊ་ཅེས་པའི་སྔགས་འདི་བརྗོད་པས་སོ། དེ་ནས་རང་ཉིད་སྐད་ཅིག་ཙམ་གྱིས་བཅོམ་ལྡན་འདས་སངས་རྒྱས་ཐོད་པའི་སྐུ་རུ་ཡམ་ཀྱིས་བསྒོམ་པར་བྱའོ། སྐུ་ནི་རྣམ་པ་ཡི་ནི་སྐུ་མདོག་མཐིང་ནག་ཞལ་གཅིག་ཕྱག་བཞི་པ། གཡས་ཀྱི་དང་པོས་གྲི་གུག་དང་གཡོན་གྱི་དང་པོས་ཐོད་པ་འཛིན་པ། ཕྱག་གཉིས་གཡས་ཀྱིས་ཅང་ཏེའུ་དང་། གཡོན་གྱིས་ཁ་ཊྭཱཾ་འཛིན་པ། ཞབས་གཡོན་བརྐྱང་པའི་སྐྱིལ་ཀྲུང་ཕྱེད་པའི་གར་སྟབས་ཀྱིས་པད་ཉི་རོའི་གདན་ལ་བཞུགས་པ། སྐྲ་བ་ཐབས་སྐྱིང་པ་དང་མཐར་དག་ལུས་དང་ཞྭ་ལ་ར་པོ་ཀྱིན་བརྗེས་སུ་བཞེད། གཞུང་འགྲེལ་ལས་འཕོང་ལོ་སྒྲེམ···པ་ལྟ་བུར་བཤད། རུས་པའི་རྒྱན་དྲུག་དང་ལྡན་པ། མགོ་འཕྲེང་ཅན། ཡུམ་ སྣ་ཚོགས་པ་དེ་མ་སྐུ་མདོག་དམར་མོ་གཅེར

༄༅། །མོ་ཀྲུན་མེད་ཀྱི་ཤུག་དང་ཕྱིད་པ་འཛིན་པས་འབྱུང་བའི་སླུ་ཚན་ནོ། དེའི་ རྟེན་བསྐྱེད་རིམ་བསྡུས་པ་སྔ་དམིགས་སྐོར་གཅིག་གོ། དངོས་གཞི་ལ། ཐོག་མར་རླུང་
གི་རྣལ་འབྱོར་རྣམ་པ་བཞི་ ་ལས། དང་པོ་རྡུལ་མཐར་ཅན་ནི། རླུང་ཕྱིར་འགྲོ་བའི་ཚེ་སྒྲ་མེད་ཤིན་ཏུ་དལ་བ་རྡུལ་མི་ལྡེག་ པ་ལྟ་བུའི་རྒྱུན་མཚད་པར་འབྱུང་ཅིང་འབྱུང་བ་རྫོགས་པའི་ཚེ་ལྟོ་བ་ཆེ་གྲུ
པའི་བཙར་ཏེ་ཕྱིར་ནང་ཚམ་ཞེད་པ་དམིགས་སྐོར་གཉིས་པའོ། །གཉིས་པ་གང་བ་ཅན་ནི། རླུང་ནང་དུ་འོང་བའི་ཚེ་སྒྲ་མེད་ཤིན་ཏུ་དལ་བའི་ངང་ནས་རྫུབ་ཅིང་རྫུབས་ཟིན་པ་རྣ་རྡུང་ཟད་གཅིག་ཙང་
དུ་ནང་ཙམ་བུས་ཡང་ཕྱི་ལ་ཤར་གྱིས་བཏང་། དམིགས་སྐོར་གསུམ་པའོ། །གསུམ་པ་རིངས་པ་ཅན་ནི། རླུང་ཕྱིར་བུས་ལ་ཕྱིར་ཐུབ་ཚད་དུ་བཟུང་། མིག་ཉམ་མཁར་བལྟ་སྤྱི་དམིགས་སྐོར་
བཞི་པའོ། །དེ་རྣམས་ལ་ཡང་དབུགས་ཀྱི་འགྲོ་འོང་དང་བསྟུན། །འོད་ཟེར་འཕྲོ་འོད་ལ་དམིགས་པ་བཞིའོ། བཞི་པ་བུམ་པ་ཅན་ལ་ཐོག་མར་རང་འཇམ་རླུང་ཤགས་དགའ་ལ་བསླུ་བ་སྐྱེ་སྔོན་འགྲོ་ཡིན་དམིགས་སྐོར་ལྔ་
པའོ། །དེ་ནས་སྟེང་རླུང་ཤར་གྱིས་རྟབས་དམིགས་ པ་ནི་ལུས་ཀྱི་སྟོད་ཀྱི་རླུང་རྣམས་འོད་ཟེར་ཁ་དོག་སྣ་ཚོགས་པའི་རྣམ་པས་ལྟེ་བར་སྒྲིལ་བར་བསམ་འཐུར་སེལ་དྲག་ཏུ་འཐེན་པས་སྨད་ཀྱི་རླུང་རྣམས

འོད་ཟེར་གྱི་རྣམ་པས་ཕྱེ་བར་སྣེར་བར་བསམས་ལ་རླུང་ཡུམ་ཅན་ཁ་སྦྱོར་ཕྱག་ཏུ་བཟུང་། ཞེས་ཕག་པ་སྦྱིང་འཁྲོག་གི་རླུང་རྣམས་དཀྲུགས་པའི་ཚུལ་གྱིས་འདྲེས་པར་བསམ། ཞེས་བཀའ་འ་སོ་སོར་གྲོལ་པར་བསྒོཾ
ཨོཾ་ མི་བ་ཏེ་ཙ་ཀྵུཾ། ཧྲྀ་ད་ཡ་ཀ་ཡེ། སྐབས་སུ་བབ་པ་བཟླ། ཁ་ནང་གི་རླུང་མིད་པ་མ་དང་ཧུ་ང་ཧཱུྃ་ཧྲཱིཿ་ཡོལ་ས་པར་ཀྱ་བའི་ཐམས་ཅད་དངོས་ཏེ་དམིགས་སྤྲོར་ལྔ་པའོ། །དེ་རྣམས་ནི་ཕྲ་མོའི་རྣལ་འབྱོར་རོ།། །
གཏུམ་མོ་རྗེ་རང་བཟླས་དང་བཅས་པ་ལ་གཏུམ་མོའི་རྣལ་འབྱོར་གྱི་རྣམ་པ་གསུམ་ལས། དང་པོ་ལྷ་ལུས་ལ་རྩ་གསུམ་འཁོར་ལོ་བཞི་གསལ་བ་གདབ་པར་བྱ་སྟེ། ལུས་ཀྱི་དབུས་སུ་རྩ་དབུ་མ་སྦོམ་ཕྲ་མདའ་
སྨྱུག། འབྲེད་ལེ་ཙམ་ཁ་དོག་སྔོན་པོ་ཡ་ལ་ལ་སྣུམ་ཐོད་དང་། ཡས་སྣ་སྤྱི་བོ་ཚངས་པའི་བུག་ཏུ་ཐུག་པ། གཡས་ན་རོ་མ་དམར་པོ་དང་། གཡོན་ན་རྐྱང་མ་དཀར་པོ་གཉིས་ཀྱི་ཡས་སྣ་དར་ལྟེ་ཞིང་མས་སྣ་རྐྱང་གཅིག་མ་དང་།
ཡས་སྣ་སྣ་བུག་གཡས་གཡོན་དུ་ཆེ་ཏེ་སྣ་ཞུག་པར་བསམ། ལྟེ་བ་སྤྲུལ་པའི་འཁོར་ལོ་རྩ་འདབ་དྲུག་ཅུ་རྩ་བཞི་པ་ཁ་དོག་གསེར་པ་ཙམ་ལྷུ་ར་སེར་པའི་ལྟེ་བ་རྩ་དབུ་མའི་ནང་དུ་ཉི་མའི་དཀྱིལ་འཁོར་གྱི་སྟེང་
དུ་ས་བོན་ཨ་ཤད་ཞིག་གསལ་བར་བཀྲ། སྙིང་གར་ཆོས་ཀྱི་འཁོར་ལོ་རྩ་འདབ་ བརྒྱད་པ་ཁ་དོག་སྔོན་པོའི་ལྟེ་བ་རྩ་དབུ་མའི་ནང་དུ་ཟླ་བའི་དཀྱིལ་འཁོར་གྱི་སྟེང་དུ་ཧཱུྃ་ནག་པོ་ཞིག་གསལ་བར་བཀྲ། མགྲིན་པ་ལོངས་
སྤྱོད་ཀྱི་འཁོར་ལོ་རྩ་འདབ་བཅུ་དྲུག་པ་ཁ་དོག་དམར་པོའི་ལྟེ་བ་རྩ་དབུ་མའི་ནང་དུ་ཨོཾ་དམར་པོ་ཞིག་གསལ་བར་བཀྲ། སྤྱི་བོ་བདེ་ཆེན་པོའི་འཁོར་ལོ་རྩ་འདབ་སོ་གཉིས་པ་ཁ་དོག་དཀར་པོའི་ལྟེ་བ་ཧཾ

༄༅། །དཀར་པོ་མགོ་བོ་འབྲུར་དུ་བསྟན་པ་ཞིག་གསལ་བཏབ། བ་ཤར་སྒོར་རླུང་གི་དཀྱིལ་འཁོར་ཟླ་གམ་སྔོན་པོ་དང་། དེ་རི་སྙིང་དུ་མེའི་དཀྱིལ་འཁོར་གྲུ་གསུམ་དམར་པོ་རྣམས་གསལ་བཏབ། དེ་ནས་རླུང་རོ་བསལ་བའི་ཐོག་མར་རླུང་པར་ཟང་ཚུར་ཟང་ལན་ཁ་ཡར་ཞིག་བྱས་ལ། དེ་ནས་དང་པོར་ལུས་སྦྲུར་བ་ལས་རིམ་གྱིས་སྦྱོང་ཀྱིས་ཕྱེད་ཚིད་སྣ་བུག་ནས་ཧཱུྃ་གི་སྒྲ་དང་བཅས་ཏེ་སྐད་རོ་ལན་གསུམ་བསལ། དེ་ནས་ལུས་ཀྱི་སྟོད་སྨད་གདོང་འཕྲུར་དུ་བསྟན་ལ་ཁ་ནས་ཧ་ལ་ཞེས་པའི་སྒྲས་རླུང་རོ་ལན་གསུམ་བསལ་ལོ། དེ་ནས་སྙིང་རླུང་སྨྱུར་བར་རྟེ་བས་པས་ རོ་རྐྱང་གི་ནང་བརྒྱུད་ཏེ་སོང་བ་ལས་དབུ་མའི་མེས་ཐུར་ཞུགས། འཕྲུར་སེལ་དྲག་ཏུ་འཕྲིན་པས་བ་ཤར་སྒོའི་རླུང་གཡོས་མེ་འབར་ངས་མེ་རླུང་འདྲེས་པ་དེ་དབུ་མའི་ནང་དུ་ཞུགས། ས་ལྟེ་བའི་ཨི་ལ་རེག་པས་ཨ་ཡས་སྐྱེ་རེག་ཕྲ་ཞིང་ཏུ་ཚ་བའི་གཏུམ་མོའི་མེ་སྟོན་པོ་ཞིག་ཆེར་གྱིས་འབར་དབུ་མའི་ནང་བརྒྱུད་སྙིང་གའི་ཧཱུྃ་ལ་རེག་པས་ཧཱུྃ་ལས་འོད་ཟེར་དཔག་ཏུ་མེད་པ་འཕྲོས་རྩ་སྟོང་ཕྲག་བདུན་ཅུ་རྩ་གཉིས་ཀྱི་ཞིང་ཐམས་ཅད་གང་ཞིང་དེ་ར་གནས་པའི་བྱང་ཆུབ་ཀྱི་སེམས་རྣམས་ཞུ་བར་བྱས་འོད་ཟེར་བ་བསྡུ། འི་བུ་ག་ནས་ཕྱིར་འཐོན་སེམས་ཅན་རྣམས་ཀྱི་ལུས་ངག་ཡིད་གསུམ་གྱི་དྭངས་མ་རྣམས་དང་། ས་ཆུ་མེ་རླུང་སོགས་འབྱུང་བའི་ཁམས་ཀྱི་བཅུད་རྣམས་དང་། སངས་རྒྱས་བྱང་སེམས་རྣམས་ཀྱི་བྱིན་རླབས་ཐམས་ཅད་བསྡུས་ཏེ། བ་སྤྱིའི་ཐིག་ནས་ཞུགས། དེ་རྣམས་དང་རྩ་སྟོང་ཕྲག་བདུན་ཅུ་རྩ་གཉིས་

ཀྱི་བྱང་ཆུབ་ཀྱི་སེམས་ཀ་རྣམས་སྤྲོ་ཚོར་འདུས་ཤིང་། སྤྱི་བོའི་ཧཾ་ལས་བྱུང་བའི་བྱང་སེམས་ལྷན་ཅིག་ཏུ་བབས་ཏེ་རིམ་གྱིས་དཔྲ་ཡུའི་ནང་བརྒྱུད་སྙིང་ཀའི་སྦུ་ཡ་བྲུས་ཀ་སོལ་བའི་རྩལ་གྱི་ཁྱིལ་ཡི་ལི་
འཁྱིལ་ཞེང་བྱང་སེམས་ཀ་རྣམས་ སྙིང་གའི་རྩེ་ལ་ཐིམ་པར་བསམ་པ་ནི་གཏུམ་མོའི་དམིགས་པ་དང་པོ་སྟེ་དམིགས་སྐོར་དྲུག་པའོ། །གཞི་སོ་ཕ་ཏི་ལེ་དྲང་བརྒྱས་སྤུ་ཏི་ཝ་བཟླུ་ཕྱིར་འཕྲོ་ན་པའི་བར་སྣང་དང་འདྲ་
ལས། དེ་ནས་སྦྱོར་བ་ཏུད་ཀྱི་དངས་མ་རྣམས་ ཡང་གི་སྤྲོ་ཚོར་ཞུགས། དེ་རྣམས་དང་ཧཾ་ལས་བྱུང་བའི་བྱང་ཆུབ་ཀྱི་སེམས་རྣམས་ལྷན་ཅིག་དབུ་མའི་ནང་བརྒྱུད་དེ་སྙིང་གའི་ཧཱུྃ་གི་སྟེང་བ་རྩ་མ་དུས་བཟུང་རྫོགས་སྟེ་སྤྱོད་དོ། དེ་
ཡང་རེས་འགའ་བྱང་སེམས་ཀྱི་རྒྱུན་སྤྱོད་ཆེ་བར་འགྱུར་ཏེ་གཏུམ་མོ་ཨ་ཡི་དེ་ཧཱུྃ་གི་ཞབས་ཀྱི་ལས་སོ་ར་གང་ཙམ་ཀྱིས་དཀའ་བར་བསྒྲུས་ཤིང་བྱང་སེམས་ཀྱི་རྒྱུ་ནི་དེར་ཐིམ་པར་བསམ། ཉེས་འགག་འགག་གཏུམ་མོ་ཨི་མི་
སྟོབས་ཆེ་བར་འགྱུར་ཏེ་གཏུམ་མོ་ ཧཱུྃ་གི་རྣ་དཔྱས་ཚེར་ཀང་ཙམ་གྱི་སྦྲ་བོ་བར་ སྟེང་བཟན་བྱང་སེམས་ཀྱི་རྒྱུན་ཡང་དེ་ཙམ་དུ་ཡར་ལྡང་ དུ་སོང་བར་བསམ་ཞིང་ ཧཱུྃ་ཡང་བསམ་པ་ཙམ་འཛུད་པ་ནི་གཏུམ་མོའི་དམིགས་པ་གཉིས་
པ་སྟེ་དམིགས་སྐོར་བདུན་པའོ། །གསུམ་པ་ནི་གཞན་སྣང་དང་འདྲ་བ་ལས་འབར་འཛག་སྟེ་བར་རྩེ་ སྤྱོད་དེ་སྒོམ་པ་ནི་གཏུམ་མོ་ཡི་དམིགས་པ་གསུམ་པ་སྟེ་དམིགས་སྐོར་བརྒྱད་པའོ། །ཡང་ན་གཏུམ་མོ་
འདི་ནི་ལུས་ཐུམ་པ་ཅན་གྱི་རླུང་སྦྱོར་དང་མ་སྦྲེལ་བར་རླུང་རང་བབ་ཀྱི་ངང་ནས་སྒོམ་ན་དབུགས་ཕྱིར་འགྲོ་བའི་རྩ་གཏུམ་མོ་ཞབས། ཞིང་དུ་འཇུག་པའི་རྩེ་ཧཾ་ལས་བྱུང་ཆུབ་ཀྱི་སེམས་བབས། གཉིས་པ་འདི་ཚེ

ཤྭཱ་ཀྱི་བ་ཞ༧

།འབར་ཙ་འཛག་ཚ་སྣྲ་དེ་ཕ་སྒོམ། ད་ལ་བྱ་ར་ཚོན་གསུམ་ཡོད་བས་སྒོམ་པ་ན་དམིགས་སྐོར་གསུམ་ཡང་ཅིག་འཁྲིད་འགོགས་པ་འམ། ཀོ་སྣ་བའི་སྒོམ་ཉམས་དམིགས་སྐོར་གཅིག་ཏུ་བསྒོམས་པ་དེ་དམིགས་སྐོར་དགུ་པའོ། དེ་ལྟར་ཀ་ཏུཿམཚོ་རིང་ལུས་ཐབས་ལྡན་གྱི་ཐིག་ལེ་ཀླུ་འབྲུར་རོ།།

།།གཏུམ་མོ་འཁྲུལ་འཁོར་གསུམ་པོ་དེ་ལས་གང་ཡང་རུང་བ་ཞིག་ཡུན་རིང་དུ་བསྒོམས་ཀྱང་བདེ་དྲོད་ཀྱི་ཡེ་ཤེས་སྐྱེད་མ་བུ་ཏུ་བ་ན། པོ་ཀ་སཿཧཱཾ་ཛྙ་ཀྱི་རླུང་སྦྱོར་རྣམས་བསྒོམ་པར་བྱ་སྟེ། རྩོལ་དེ་ལ་ཡང་དབུ་མའི་སྦྱོར་རླུང་རྣམས་སྦྱང་པ་དང་། དབུ་མའི་སྒོ་དབྱེ་བ་དང་། བཙན་ཐབས་ཀྱི་སྦྱོར་བ་དང་གསུམ་མོ། དང་པོ་ལ་གཉིས་ལས། རླུང་སྦྱོར་དང་པོ་ནི། ལུས་གནད་སེམས་ས་སྐྱིལ་ལྡོད་པ་ཙམ་གྱི་ཞིང་ལག་པ་གཉིས་པུས་མོའི་སྟེང་དུ་བཞག། ལུས་སྒྲིད་ཅིང་རླུང་ངར་བསལ། སྟོད་རླུང་བཤར་གྱིས་རྒྱབ་ས་ལ། སྨད་པའི་ཐ་དྲུས་བཟུང་རླུང་མདུན་ངོས་སུ་ཆུབ་འཚོད་དུ་ཕྱུལ་བ་དང་། ལྟོ་བ་མདུན་ངོས་སུ་ཕྱིར་དྲག་ཏུ་བསྐྱེད་དོ། དེ་རྗེས་གསང་གནས་ཀྱི་རླུང་གི་སྒོ་མོ་རྒྱ་པ་ངོས་ལ་བཙུག་གོ། རླུང་ཕྱིར་འབུད་པའི་ཚེ་རྒྱུ་བ་རླུང་དྲག་ཏུ་འཐེན་ལ་ལྟེ་བཅིགས་པ་ལ་གཅེར་བསྐྱེད་དམིགས་སྐོར་བཅུ་པའོ།། རླུང་སྦྱོར་གཉིས་པ་ནི། ལུས་གནད་སྔར་བཞིན་ལས་རླུང་ཕྱིར་བུས་ཤིང་། དབུས་བསྒྱིལ་བ་ཤིག་ཡང་ཡང་བྱེད་པ་དམིགས་སྐོར་བཅུ་གཅིག་པ་སྟེ། དེ་གཉིས་རླུང་རྣམ་སྦྱ་དབུ་མའི་སྒོར་སྦྱང་ཕྱུ་ཐེད་པའོ། གཉིས་པ་དབུ་མའི་སྒོ་དབྱེ་བ་ལ་ཡང་གཉིས་ལས། དང་པོ་ལུས་གནད་སྔར་དང་འདྲ་བ་ལས། རླུང་ལྟོ་བར་མཉམ་ཅིང་མདུན་ངོས་སུ་དྲག་ཏུ་བསྐྱེད་ཅིང་ཡང་རླུང་མ་ཤོར་བར་ལྟོ་བ་ཅིགས་པ་ལ་གཅེར་ཏེ་དམིགས་སྐོར་བཅུ་གཉིས།

པའོ། །ཀླུང་སྦྱོར་གཉིས་པ་ནི་ལུས་གནད་སྐྱིལ་མོ་གཉིས་ས་ལ་བཙུགས་ལག་པ་ཀ་ཡས་ཀ་ཡོན་གྱིས་ཨ་ཁལ་ཁྱུང་གཡས་གཡོན་གཉིས་ཀྱི་ཕྱི་མཚོ་མས་ནས་བསྣམས་ལ་རྐྱང་རྩ་ཁ་ལ་ཁྲུང་དུ་རྡུངས། གཞན
སྣང་དང་། འདྲེ་བ་ཡས་མཐར་རླུང་ཕྱིར་འབུད་པའི་ཚེ་མགོ་བོ་དང་། རོ་སྟོད་ཀ་ཡས་ཀ་ཡོན་དུ་གཙུ་བ་ནི་དམིགས་སྐོར་བ་རླུང་ལུས་ལ་སྦྱང་སྦྱོར་ར་དེ་གཉིས་ནི་དབུ་མའི་སྒོར་འབྱིན་པར་བྱེད་པའོ། །གསུམ་པ་
བཙན་ཐབས་ཀྱི་སྦྱོར་བ་ལ་གཉིས་ལས། དང་པོ་ནི། ལུས་གནད་ཙོག་པུར་འདུས་ལ་རྐང་ལྷམ་ཅན་བཟུང་ཞིང་ལག་པ་གཉིས་ཀྱིས་མགྲིན་ པ་ནི་འཕར་རྩ་གཉིས་གནོན་པ་དེ་ཡོངས་སྦྱོར་གྱི་སྣ་བས་ཏེ
དམིགས་སྐོར་བཅུ་བཞི་པའོ། །གཉིས་པ་ནི་རྐང་པ་གཡས་པའི་རྟིང་པས་ཁ་ཤང་སྒོ་བཀག་ཅིང་ལག་པ་གཡོན་པ་རྐང་པ་གཡོན་པའི་བརླ་དང་བྱིན་པའི་བར་དུ་བཙུག་ནས་གདན་ལ་བསྣུད། ལག་པ་
གཡས་པ་ཁུ་ཚུར་བཅངས་པ་གཡོན་པ་སྣུ་མཆན་ཁུང་དུ་བཙུག་ཅིང་གཡོན་པའི་བར་ལྷུས་མནན་ལ་རླུང་ཐུམ་ཅན་བཟུང་ཞིང་། མཆན་ཁྲེར་པ་ཡོན་དོས་སུ་སྣང་དྲག་ཏུ་དགང་ངོ་། དམིགས་སྐོར་
བཅོ་ལྔ་པའོ། །ཡང་ཀ་ཡས་ཕྱོགས་ལ་ཕྱི་དེ་ལས་གོ་ལྡོག་པ་སྟེ་དམིགས་སྐོར་བཅུ་དྲུག་པའོ། །འདི་ནི་བཙན་ཐབས་ཀྱིས་སྦྱོང་བ་གཉིས་པ་ཡིན་ཞིང་། དེ་དག་གིས་རྩ་རླུང་ཀ་ཡས་ཀ་ཡོན་དུ་སྐྱོ
བར་འབྱུང་ངོ་། །དེ་ནས་རྡོ་རྗེའི་བཟླས་པ་ནི། རླུང་ནང་དུ་དལ་བུས་འཐེན་པའི་ཚེ་ཨོཾ་གྱི་སྒྲ་དང་ལྡན་པར་སེམས་ཤིང་ལུས་ཀྱི་དབུས་སུ་གནས་པའི་ཚེ་ཧཱུཾ༔ ཧྲི༔ ཏེ་གཞིལ་བ་ཡང་དེ་ཡི་ངང་དུ་འཛིན་པ་དང་། འབྲི

༄༅། །འགྲོ་བའི་ཚེ་ལྟོ་ཁ་གཙེར་བ་ནུ་ཐུ་ཧྲ་དང་། ཕྱིར་བཟུང་ཞེད་རྡོ་ཀི་སྦྲུ་བ་སྦྲུན་མ་སྐྱབ་དང་མཉམ་པར་མོས། ཀ་པུཎྜི་ཀི་ཞེས་པའི་སྦྲུས་ཡང་དབུས་གཡས་གཡོན་ཀཱ་ཨཱཿ
རླུས་དྲངས། ནང་དུ་ཧོ་རྗེ་ཞེང་སྤྱི་པོ་ལས་བྱང་ཆུབ་ཀྱི་སེམས་ཀྱི་རྒྱུན་འབབས་པར་མོས། གནས་པའི་ཚེ་རྡོ་ཀི་སྦྲུ་དང་སྲོག་བྲུ་རམ་རྡུན་དུ་ཕུལ་བས་བྱང་ཆུབ་ སེམས་ཀྱིས་ལུས་ཐམས་ཅད་གང་བར་མོས།
ཐེར་འགྲོ་བའི་ཚེ་ཨཱཿཞེས་པའི་སྦྲུ་དང་བཅས་པར་བས་མཁའ་ཞིང་། ཁནས་དྲག་ཏུ་བུས་ལ་འདར་དགུག་བ་ ཕྱི་དམིགས་སྐོར་བཅུ་བདུན་པའོ། །དེ་ནི་ནམ་ཅན་གཉིས་ཀྱི་རིང་ལ་ཡི་གེ་བཅུ་གཅིག་པའི་རྟོར
བཟླ་ཤ་ཚད་གཅིག་འགྲོ་བར་བྱེད་པའོ། དེ་ལྟར་ན་དེ་ཡན་ཚད་ནི་རང་ལུས་ཐབས་ལྡན་གྱི་མཉྫ༔ དག་དམིགས་བཅས་ཀྱི་རྫོགས་རིམ་ཡིན་ཞིང་། གཞན་ལུས་ཤེས་རབ་མ་ལ་བརྟེན་པའི་དམིགས་བཅས
ཀྱི་ཕྲིན་ལས་ཀྱི་རྣལ་འབྱོར་ནི་ལོགས་སུ་ཤེས་པར་བྱའོ། དམིགས་མེད་རྣམ་པར་མི་རྟོག་པའི་རྫོགས་རིམ་ལ་ཐོག་མར་སོ་སོར་སྡུད་པའི་རྣལ་འབྱོར་ནི། ལུས་གནད་སྔོ་དང་མཐུན་པར་བྱས་ཤིང་། མིག
གི་ལྟ་སྟངས་ཀྱིས་འབྲུར་ཐད་ཀ་གང་རྟུང་ལ་མིག་འཛུམ་མི་གཡོ་བར་ལྟ། སེམས་རྣམ་རྟོག་གི་འཕྲོ་འདུ་ཐམས་ཅད་སྤྱངས་ཏེ་བཟོ་མེད་དུ་ལྷུང་ངེ་འཇོག་པ་ནི་སོ་སོར་སྡུད་པའོ། ཡུལ་སྣང་དང་རྣམ
རྟོག་ཅི་ཤར་ཡང་ཐམས་ཅད་སེམས་ཀྱི་རང་བཞིན་ལས་མ་འདས་པས་གང་ཤར་བ་དེ་ལ་བཟོ་མེད་དུ་འཇོག་པ་ནི་བསམ་གཏན་གྱི་རྣལ་འབྱོར་རོ། །རྣལ་འབྱོར་དེ་གཉིས་ནི་རྒྱལ་པར་གྲམ་ནེ་ཆེན

ཡེའི་རྡོ་ཆའི་ ཁྲིད་ཡིག་ཏུ་བ་ཤ་དྲ་ཟིན་པ་ཚོ་ཙོ། དེ་ལྟར་གོང་གི་དམིགས་བཅས་ཀྱི་རྫོགས་རིམ་དང་། དམིགས་མེད་ཀྱི་རྫོགས་རིམ་འདི་ཡན་ཆད་ཏུ་བསྒོམས་པས་ག་ཡས་ག་ཡོན་ཙ་རོ་རྐྱང་གི་རླུང་འགགས་ཏེ་
དབུ་མར་ཞུགས་པའི་སྲོག་རྩོལ་དང་། དབུ་མ་ཆེ་ནང་གི་རླུང་རྣམས་འཁོར་ལོ་སོ་སོའི་ལྟེ་བའི་ཐིག་ལེ་ལ་ཐིམ་པ་ཉི་ཆེ་འཛིན་པ་དང་། སྦྱོང་བ་རྣམས་ཀྱི་ཕྱག་རྒྱ་ཞུ་བདེ་བརྟན་པ་ཉི་རྟོལ་དྲ་ཤུ་དང་། མི་འགྱུར་
པའི་བདེ་བའི་ཡེ་ཤེས་སྐད་ཅིག་མ་དང་པོ་སྐྱེས་པ་ནུས་ཉིད་ དེ་ས་ཧ་ཛ་ཛྙཱ་ནོ། དེ་ཡང་གོང་གི་ཕྲ་ཐིག་གི་རྣལ་འབྱོར་ལ་རྩེ་གཅིག་ཏུ་བབ་པས་བདེ་སྟོང་གི་ཉམས་ཉོང་ཚེ་རིགས་པ་སྐྱེས་ན་དམིགས་མེད་ཀྱི་རྫོགས་
རིམ་དེ་སྒོམ་པ་ལ་བོགས་ཆེ་ཞིང་དམིགས་མེད་བསྒོམས་པས་དམིགས་བཅས་ཀྱི་རྒྱུན་དེ་ཡང་རྫོགས་རིམ་རྣམ་པར་མི་རྟོག་པར་འགྱུར་རོ། ཕྲ་ ཐིག་གི་རྣལ་འབྱོར་དེ་ ཁོ་ན་ཡུན་བསྲིངས་ཏེ་ སྒོམ་ཚད་
ཡང་ཐོག་མ་རང་ལུགས་ཀྱི་སེམས་ལ་ལྷ་ནུ་ཀྱིས་གཏུས་པ་དང་། བདེ་བའི་ཉམས་མྱོང་ཅི་རིགས་པ་སྐྱེ་ཞིང་། དེ་ནས་མི་རིང་བར་འོད་ཀྱི་སྟོང་གི་ཏིང་ངེ་འཛིན་མཆོག་དང་ཤུགས་ལ་སྐྱེ་བར་འགྱུར་རོ། དཔལ
སངས་རྒྱས་ཐོད་པའི་རྒྱུད་ལས་འབྱུང་བའི་རྫོགས་རིམ་གཞུང་ཤིང་གི་ཁྲིད་ཡིག་འདི་ཡང་དུ་ར་ཀྣ་ཐབས་སྨྲས་པ་སྐྱེ་རྒྱུག་ར་ཀྱི་མཁས་གྲུབ་སློབ་དཔོན་ཛྙཱ་ན་ཤྲཱིའི་གསུང་བཞིན་བཀོད་པའོ།། ཞུས་དག །།

# ༄། །མཉམ་སྦྱོར་དཀྱིལ་ཆོག་བཞུགས།།

༄༅། །ཨོཾ་སྭསྟི། དཔལ་ལྡན་བདེ་ཆེན་མགོན་པོ་ཀྱེ། །རིགས་དྲུག་འཁོར་ལོས་བསྒྱུར་བའི་སྐུ། །མཐར་ཡས་དཀྱིལ་འཁོར་བཅས་བཏུད་ནས། །དཀྱིལ་འཁོར་ཆོ་ག་ཉུང་ཟད་འབྲི། །མཁའ་འགྲོ་སྒྲུབ་པ་དེ་མཆོག་གི། །རྒྱུད་དོན་རྟོགས་དཀའ་མཁས་རྣམས་ཀྱིས། །ཕྱོགས་འདིར་རྒྱ་ཆེར་བཤད་མིན་ཡང་། །རང་དང་རྗེས་མཐུན་ཟ་གལ་བ་ཀུ་མེད། །འདི་ལ་ས་མཆོག་ནི། གཞུང་རྐྱང་མ་གཉིས་ལས་སྦྱོར་དང་མི་འདྲ་བ་ཉུང་ཟད་ཡོད་ཀྱང་གཞན་ཕལ་ཆེར་གཅིག་པས་གསང་བ་སྤྱིའི་ཆོག་རྣམས་དང་འདྲ་བར་ཤེས་དགོས་ལ། དེས་ན། ཨོཾ་ཧཱུ་ཁ། ཞེས་པའི་ཚབ་ཏུ། ཨོཾ་ཧྲཱུཾ་ག་ག་ཏ་ཁི་ཨཱཿཧཱུཾ་ཞེས་བསྒྱུར་བ་དང་། སྲུང་བ་དང་། ཕྱིར་བཏབ་བསྒྲུབ་ཐབས་ཀྱི་སྐབས་ཁོར་བཞིན་སྒྱུར་བས་འགྲུབ་པ་ཉིད་དོ། གཉིས་པ

༄༅། །ལྷ་གཞན་ལ། སྔོན་འགྲོ་གཏོར་མ་དང་། མཆོད་པ་སོགས་འདྲ་བས། ཨོཾ་སུམྦྷ་ནི་སུམྦྷ་ཧཱུྃ་ཞེས་པ་རྟ་མཆོག་གི་སྙིང་པོའོ། ཨོཾ་བཛྲ་ཨ་མྲྀ་ཏ་ཀུཎྜ་ལི་ཧཱུྃ། ཆིནྡྷ་ཆིནྡྷ་ཧཱུྃ་ཕཊ་ཀྱིས་བསལ་ནས། ཨོཾ་སྭ་བྷཱ་ཝ་ཤུདྡྷཿསརྦ་དྷརྨཱཿསྭ་བྷཱ་ཝ་ཤུདྡྷོ྅ཧཾ་གིས་སྦྱངས། ༈ སྟོང་པ་གསུམ་གྱི་འབྱུང་པོ་རྣམས་དང་། རྡོ་རྗེ་མཁའ་འགྲོ་མའི་ཚོགས་ཀྱི་ཛཿཧཱུྃ་བཾ་ཧོཿཞེས་སྤྱན་དྲངས། ཨོཾ་ཁ་ཁ་ཁཱ་ཧི་ཁཱ་ཧི་ཞེས་རྐྱ་ཡཀྵ་རཀྵ་ས་བྷཱུ་ཏ་པྲེ་ཏ་པི་ཤཱ་ཙ་ཨུནྨཱ་ད་ཨ་པསྨཱ་ར་ཌཱ་ཀ་ཌཱ་ཀི་ནྱ་ཡ། ཨི་མཾ་བ་ལིང་ཏ་གྲྀཧྞནྟུ་ས་མ་ཡ་རཀྵནྟུ། མ་མ་ལབྡ་སིདྡྷི་མེ་པྲ་ཡཙྪནྟུ་སྭཱ་ཧཱ།། ཅེས་ལན་གསུམ་གྱི་བདུད་རྩི་བར་དུ་ཕུལ། ཨོཾ་བཛྲ་ཨརྒྷཾ་སྭཱ་ཧཱ། ཨོཾ་བཛྲ་པུཥྤེ་ཨཱཿཧཱུྃ་ནས་ཤབྡའི་བར་གྱིས་མཆོད། ཨོཾ་ལྷ་ཡི་ཚོགས་རྣམས་མ་ལུས་ངང་ནས། ཡིད་ལ་འདོད་པ་ཀུན་འགྲུབ་ཤོག། དཔལ་ལྡན་བླ་མ་དམ་པ་ཅེས་སོགས་ལས་ལ་གཞོལ་ཅིང་མཚམས་བཅད་པའི་བར།

754 སྤྲི་ཏྲང་བདྲ། ཐམ་ཅུ༔ སྐྱུ་དས། སྟོང་པའི་ངང་ལས་ཧཱུྃ་ལས་བྱུང་བའི་སྲུང་འཁོར་གྱི་ནང་དུ། གནས་ཁང་བྷྲཱུྃ་ལས་རིན་པོ་ཆེ་སྣ་ཚོགས་ལས་གྲུབ་པའི་གཞལ་མེད་ཁང་པ། རྒྱུད་དང་ཚད་ཡོངས་
སུ་ཚད་པ་མེད་པ། དབྱིབས་དཀྱེ་ཁ་དོག་སྣ་ཚོགས་པའི་རྒྱན་ཐམས་ཅད་ཀྱིས་རྣམ་པར་བརྒྱན་པ། དཔག་བསམ་གྱི་ཤིང་དང་བུམ་པ་བཟང་པོ་དང་གདུགས་དང་བ་དན་ལ་སོགས་པས་མཛེས་པ།
ཕྱི་རོལ་དུ་དངོས་གྲུབ་འབྱུང་བའི་དུར་ཁྲོད་ཆེན་པོ་བརྒྱད་ལ་སོགས་པས་ཡོངས་སུ་བསྐོར་བ། དེའི་ནང་དུ་ཡཾ་དང་ཧྲཱུྃ་ལས་བྱུང་བའི་ཐོད་པ་མཆེན་ལྡན་ལ་སོགས་པ་སྟོད་ཀྱི་ཁྱད་པར་རྣམ་པ་སྣ་ཚོགས
པའི་ནང་དུ། ཨོཾ་ཨཱཿཧཱུྃ་རྣམས་ལས་བྱུང་བའི་མཆོད་ཡོན། ཞབས་བསིལ། མེ་ཏོག བདུག་སྤོས། མར་མེ། དྲི་ཆབ། ཞལ་ཟས། རོལ་མོ། གཟུགས། སྒྲ། དྲི། རོ། རེག་བྱ། ཆོས
ཁམས་ཀྱི་ཁྱད་པར་མཐའ་ཡས་པ། རང་བཞིན་བདེ་སྟོང་གི་ཡེ་ཤེས། རྣམ་པ་མཆོད་རྫས་ཀྱི་སྤྲིན་ཕུང་། བྱེད་ལས་དབང་པོ་མཐའ་དག་ཟག་མེད་ཀྱི་བདེ་བས་ཚིམ་པར་བྱེད་པར་གྱུར། ཨོཾ་མ་ཧཱ་
ཀུ་ཧྲ་ཤ་རི་སན་ཏྲ་ཏྲ་ཡེ་སོ་ཧྭ་ནི་ཨཱཿཧཱུྃ། ལན་གསུམ། ཨོཾ་བཛྲ་ཨ་རྒྷཾ་སྭཱ་ཧཱ་ནས། ཤབྡ་ཨཱཿཧཱུྃ་གི་བར། ཨོཾ་ཨཱཿ རུ་བ་བཛྲ་ཧཱུྃ། ཤབྡ། གནྡྷ། རས། སྤརྴ། ཧཱུྃ་ཧྲཱིཿཧུ་ལ་སོགས་སྤུར།
ཨོཾ་བཛྲ་ཏུ་ཊི་ར་ཊི་ཏ་ལ་སོགས་རོལ་མོ་ཕྲིན་དབབ། དེ་ནས་སྐྱབས་འགྲོ་ནས་བཙམས་ཏེ་བཟླས་པའི་བར་མངོན་རྟོགས་བཞིན་དང་། རང་གི་སྙིང་གའི་ཧཱུྃ་འོད་ཀྱིས་དཀྱིལ་འཁོར་གྱི་འཁོར་ལོ་ལོ་འོད་ དུ

།×པས་ཕྱི་ ནང་ཐམས་ཅད་དང་བཅས།

༄༅། །ཞུ་བཞུས། རྡོ་རྗེ་སེམས་དཔའི་སྐུར་གྱུར། ཞེས་པའི་བར་བརྗོད། དེ་ནས་སའི་ལྷ་མོ་ལྔ་ཁོན་ནི། ཏཀྐི་ཧཱུྃ་ཛཿ། ཨོཾ་ཧྲི། ཧཿ་གི་སྒྲ་དང་། ཧཱུྃ་གི་འོད་ཀྱིས་བསྐུལ་ནས། ས་འོག་ནས་སའི་ལྷ་མོ་འཁོར་དང་བཅས་པ་བྱུང་། ཚེ་མ་ཕྱིར་སྟེང་དུ་བྱོན་པ་ནི། སའི་ལྷ་མོ་གསེར་གྱི་མདོག་ཅན། ཞི་བའི་ཉམས་དང་ལྡན་པ། ཕྱག་གཉིས་ཀྱིས་བདུད་རྩིས་གང་བའི་རིན་པོ་ཆེའི་བུམ་པ་བསྣམས་པ། རྒྱན་དང་ན་བཟའ་དཀར་པོ་ཅན། ཀྱེ་རིག་པ་འཛིན་པ་བདག་གི་ལས་ཅི་དགོས་པ་བཀའ་སྩོལ་དུ་གསོལ། བདག་བསྐྱེད་ལྷར་མཆོད་པ་བྱིན་གྱིས་བརླབས། ཨོཾ་བྲི་ཐི་བྱཱ་དེ་ཝྱཻ་ཧཱུྃ་ཛཿ ཨརྒྷཾ་པྲ་ཏཱིཙྪ་སྭཱ་ཧཱ། མཆོད་སྤྲུགས་དེ་སྟོན་དུ་འགྲོ་བའི། བ་ཛྲ། པུཥྤེ། དྷཱུ་པེ། ཨཱ་ལོ་ཀེ། གནྡྷེ། ནཻ་ཝི་དྱེ། ཤབྡ་ཧཱུྃ། གྲྀཧྞ་ཨི་དཾ་ཧ་སོགས། བསླངས་སུ་དྲངས། སྟོད་པའི་ངང་ལས་ཨཱ་ཡུ་ས་ཀཱ་ཧྣཱ་ལ་ཡངས་ཤིང་རྒྱ་ཆེ་བ་རིན་ཆེན་དང་། ཤ་ལྷ་བདུད་རྩི་ལྷ་ཡེ་ཤེས་ལྷ་ཞུ་བ་ལ་ས་བྱུང་བའི་གཏོར་མ་ཡེ་ཤེས་ཀྱི་བདུད་རྩི་འོད་རྒྱ་མཚོར་གྱུར། ཨོཾ་ཨཱཿཧཱུྃ་ཧ་ཧོ་ཧྲཱིཿ བྲི་ཐི་བྱཱ་དེ་ཝྱཻ་ཧཱུྃ་ཛཿ ནམཿསརྦ་ཏ་ཐཱ་ག་ཏ་བྷྱོ་བི་ཤྭ་མུ་ཁེ་བྷྱཿ སརྦ་ཐཱ་ཁཾ་ཨུད་ག་ཏེ་སྥ་ར་ཎ་ཨི་མཾ་ག་ག་ན་ཁཾ་གྲྀཧྞ་ཨི་དཾ་བ་ལིཾ་ཏ་ཡེ་སྭཱཧཱ།། ཨོཾ་ཀྱུར་ཕྱིན་ཀྱུར་ཕྱིན་ས་ཡེ་ནི། །ལྷ་མོ་ཆེན་མོ་ཀ་རྡོག་རྣམ་ཕྱུམ། །རིན་ཆེན་ཀུན་གྱི་རབ་གདམ། །བཟང་པོས་རྒྱན་གྱིས་རྣམ་བརྒྱན་མ། །དྲི་ཞལ་ཀཱར་ཤང་གདངས་བ་སྒྲ་ལྡན་ནམ། །རྡོ་རྗེ་སེམས་དཔའ་རབ་མཆོད་མ། །མཆོད་ཀ་གཏོར་འདི་དག་ཀ་མཆོད

756 ནས་སུ། །དཀྱིལ་འཁོར་ལས་ནི་ལེགས་གྲུབ་མཛོད། །སྒྲུབ་པ་སངས་རྒྱས་ཐམས་ཅད་ཀྱི། །སྤྱོད་པའི་རྩལ་དང་ལྡན་པར་ཀྱི། །ས་དང་ཕ་རོལ་ཕྱིན་པ་ལ། །ལྷ་མོ་ཁྲོད་ནི་དཔང་དུ
གསོལ། །ཧེ་རུ་ཀ་དཔལ་དཔའ་བོ་ཡིས། །ཇི་ལྟར་བདུད་ཀྱི་སྟོབས་བཅོམ་པ། །དེ་བཞིན་བདག་གིས་བདུད་སྡེ་ལས། །རྒྱལ་བར་གྱུར་ནས་དཀྱིལ་འཁོར་བྲི། །ཀྱེ་རིག་པ་འཛིན་པ་དཀྱིལ་
འཁོར་གྱི་ལས་ཅི་བདེ་བར་མཛོད་ཅིག། ཨོཾ་ཕྲི་ཐི་བཱི་དེ་ཤྲཱི་ཡཻཿ ཨ་རཀྵ་ཕྲ་ཧྲི་ཧཱུཾ་སྭཱ་ཧཱ། སའི་ལྷ་མོ་སླར་ཡང་ས་དེ་ཉིད་ལ་ཐིམ་པར་གྱུར། ས་ཆོག་གི་སྐབས་ནམ་མཁར་བཏེག་པའི་རིགས་ཡིན་ནའང།
ས་བོག་ནས་ལྷུན་དྲངས་པ་ལ་ཡིད་ཀྱིས་དབྱེར་མེད་བཅུག་ནས། མཆོད་གཏོར་འབུལ་བ་མཉམ་ཅད་བྱས་པས་འདོད་པའི་དོན་འགྲུབ་པར་འགྱུར་རོ། ལྷ་སྲུ་གོ་ནམ་ནི། དཀྱིལ་འཁོར་གྱིས་གཞི་ཐིག་བཟང་དང་།
དམ་རྫས་ཀྱིས་བྱུགས། ལྷག་གནས་མེ་འཚོལ་བའི་ཕྱིར་སྐུ་ཐིག་ཚམ་བཏབ་པ་ལ། ལྷའི་གཟུགས་སུ་དྲི་བཟང་གི་ཐིག་ལེ་དང་ཚོམ་བུ་བཀོད། ས་ཆོག་སྔོན་དུ་འགྲོན། ནམ་ཁའི་ལྷ་བབ་པ་བཅོམ་གྱིས
ཆོག་གྲུང། ལག་ལེན་ལ་དམ་ཚིག་པའང་བསྐྱེད་པར་མཛོད་པས། དཀྱིལ་འཁོར་གྱི་ས་གཞི་དངས་ཤིང་ཐོགས་པ་མེད་པ་ལ། ཚོམ་བུ་རྣམས་ལྷ་སོ་སོ་རང་རང་གི་གདན་ཧྲི་ལྟ་བ་བཞིན་དུ་གྱུར་
པར་གྱུར། དཀྱིལ་འཁོར་དབུས་མའི་གཞལ་སུ་ཧཱུྃ་ལས་དཔལ་རྡོ་རྗེ་སེམས་དཔའ་ནས། བཟང་མོ་དང་མཉམ་པར་སྦྱོར་བའོ། དཀྱིལ་འཁོར་ཤར་མའི་སའི་དབུས་སུ། ཨ་ལས་སངས་རྒྱས་རྒྱལ་

༄༅། །ཕ་རྣམ་པར་ནས། རབ་ཏུ་འབྱུང་བ་རྡོ་རྗེ་ སྒྲོལ་མོ་སྣང་བས་ཀྱིས་བཞུགས་པའོ། དཀྱིལ་འཁོར་ལྷོ་མ་ཧི་ཥའི་དབུས་སུ་ཧྲཱིཿལས་དཔལ་ཧེ་རུ་ཀ་ནས་ཡང་དག་པར་འབྱུང་
པའོ། དཀྱིལ་འཁོར་ནུབ་མ་ཧི་ཥའི་དབུས་སུ་ཧྲཱིཿལས་པདྨ་ནས། རིན་པོ་ཆེས་བརྒྱན་པའོ། དཀྱིལ་འཁོར་བྱང་མ་ཧི་ཥའི་དབུས་སུ་ཧཱུྃ་ལས་རྡོ་རྗེ་ནས། ཞེན་དུ་འབྱུང་པའོ། མཚམས་ཀྱི་དཀྱིལ་
འཁོར་གྱི་སའི་དབུས་སུ་ཌཾ་ལས་རྡོ་རྗེ་རྟ་མཆོག་ནས། དེས་པར་འབྱུང་པའོ། ཛཿབདེ་མཆོག་མནས། བུམ་པ་འཛིན་པ་རྡོ་རྗེ་སེམས་དཔའི་ཕྱོགས་བཞིར་གཡས་ བསྐོར་ཀྱིས་གནས་པའོ། ཨོཾ་
ལ་ངས་རྒྱུས་ནས་གར་མཛད་པ་རྣམས་དེའི་ཕྱི་རོལ་གྱི་ཕྱོགས་བཞིར་འཁོད། ཨོཾ་གླིང་བུ་ནས། ལྷང་ཁུ་རྣམས་མེ་ནས་བཙམས་དེ་སོགས། ཛཿརྟ་མགྲིན་ནས། འཛིན་པ་རྣམས་ཤར་སོགས་ཕྱོགས་
བཞི་ལ་ཀོ་ཡས་སྐོར་གྱིས་འཁོད། དེ་རྣམས་ནས་ཞུགས་པའོ། ཧཾ་སངས་རྒྱས་ཀུན་ཙུནྡ་མ་ནས། མེ་དཔུང་དུ་འབར་བ་གོར་འི་བར་ཡང་དཀྱིལ་འཁོར་སྒྲུབ་མས་རིགས་བསྒྲེས་ཏེ། དཀྱིལ་འཁོར་གྱི་པད་འདབ
ཀ་ཆེ་ཞེས་སོགས་ཀྱི་ཚིག་ཕོར་བས་འགྲུབ་བོ། ཧྲཱིཿལས་གཽ་རི་དཀར་སེར་ནས། གར་སྣང་བས་ཀྱི་བཞུགས་བ་ཏོར་བར་ལ། རེ་མིག་ལ་ཞེས་པནས་ཡོར་བའོ། ཧཾ་མདང་འཛིན་མ་ནས། སྤྲུངས་པ་འཛིན་
པ། གཙོ་བོའི་ཕྱོགས་བཞིར་འཁོད། མཾ་སོགས་སྤྱུར་གྱི་རིགས་འགྲེ། ཛཿརྣམ་ གཟིགས་མ་དམར་མོ་ནས། པདྨའི་འཕྲེང་བས་ཀླུབས་པ་ཏོའི་བར་ལ་འཛོར་ལྗེན་སྤུར་བཞིན་ཏུ། ཨོཾ་དཔང་བསྐུ་རམ་

དམར་མོ་ནས། སྐུ་ལ་སྔོར་བུ་དམར་པོའི་མདངས་འོད་འཕྲོ་བ་འོའི་བར་ལ་འདང་འདོར་ལེན་སྤྱར་བཞིན་བྱ། ཧཱུཿ གཙོ་བོའི་གཡས་སུ་ནས། ཁྲོ་མོའི་ཚ་བྲུན་རྫོགས་པའོ། ཧྲཱིཿ གཽ་རཱི་དཀར་ལེ་ར་སོགས་ལ་ར
བར་གྱི་མཚམས་ལ་གཞོད་དེ་ལྷར་ཁྲོ་མོ་ནས་གར་སྟབས་ཀྱིས་བཞུགས་པའོ། ཨེ་མ་དཔལ་འཛིན་མ་སོགས་མི་དགོས་མེ་ཏོག་མ་སོགས་སྤྱན་བཞིན། དེ་ཐམས་ཅད་ཀྱི་དཀྱིལ་བར་ཕོ། མགྲིན་པར་
ཨཱཿ ཐུགས་ཀར་ཧཱུཾ། རང་གི་སྙིང་གནས་འོད་ཟེར་འཕྲོས། ཡེ་ཤེས་སེམས་དཔའ་རིགས་དྲུག་གི་དཀྱིལ་འཁོར་གྱི་འཁོར་ལོ། ཨོཾ་བཛྲ་ས་མ་ཛཿཧཱུཾ། ཛཿཧཱུཾ་བཾ་ཧོཿལན་མང་དུ་བསྟོད། ཨོཾ་བཛྲ་
ཡ་ཀཱ་ཀ་ཛ་ལ་སོགས་པ་བརྗོད་ཀྱང་རུང་། མཆོད་པ་རྒྱ་ཆེར་བཤམས་ནས། ཕོང་གི་གནས་ཁང་བྱིན་རླབས་ཀྱི་ཚིག་དོར་ནས། ལྷག་མ་སྔར་བཞིན་བྱིན་གྱིས་བརླབས། ཨོཾ་ཨཱཿཧཱུཾ་ཧ་ཧོ་ཧྲཱི
ཧྲཱིཿ ཅེས་པ་བཏྲས། དམ་ཚིག་མཆོག་གཟུང་དངོས་གྲུབ་དམ་པ་བདག་ལ་སྩོལ་ཀྱི་བར། རྒྱལ་འབྱོར་ཆེན་པོའི་ཡན་ལག་གི་སྐབས་ནས་འབྱུང་བ་ལྟར། མཆོད་པས་མཉེས་པར་བྱ།། སྟོན་པ་
ལ་དཀའ་ན་དངོས་གཞིའི་སྐབས་ལྟར་མཆོད་པ་ཐུང་ཟད་རྒྱས་པར་སྦྱར་ཀྱང་ལེགས། དེ་ནས་སྤྲུལ་དང་བཅས་པའི་རྡོར་དྲིལ་འཛིན་བཞིན་པས། ཐུགས་རྗེ་ཆེན་པོ་བཅོམ་ལྡན་འདས། |མ་ལུས་སེམས་
ཅན་དོན་མཛད་པའི། |རྒྱལ་བའི་དཀྱིལ་འཁོར་ཡུལ་དང་བཅས། |སྟོབས་མཆོག་རྒྱལ་ཆེན་རྣམས་ལ་བསྟོད། |སངས་རྒྱས་ཐམས་ཅད་མཉམ་སྦྱོར་བའི། |མཁའ་འགྲོ་སྒྱུ་མའི་དཀྱིལ་···

ཀྱེ ༢

༄༅། །འཁོར་འདིར། །མགོན་གྱུར་ལས་རྣམས་པ་སྨྲ་བ་པའི་ཕྱིར། །རྡོ་རྗེ་གསང་བ་བདག་གིས་བྲི། །སློབ་དཔོན་རྣམས་ལ་བརྩེ་ཕྱིར་དང་། །ཁྱེད་རྣམས་ལ་ཡང་

མཆོད་པའི་ཕྱིར། །མགོན་པོ་ཐུགས་རྗེ་ཡི་བདག་ཉིད་ཅན། །དཀྱིལ་འ །ཁོར་བྲི་བར་བདག་ཞུ་ཚལ་ལོ། །དེ་ཕྱིར་བཅོམ་ལྡན་བདག་སྐུལ་ལ། །བཀའ་དྲིན་གནང་བར་མཛད་པར་རིག

ལ་ལས་རྐྱལ་འགྲོ་ཀ་ཞེ་རྒྱུ་དོན་སྐྱོལ། །བྱང་ཆུབ་སེམས་དཔའ་འབྲས་གནས་དང་། །གཞན་ཡང་གང་དག་གསང་སྔགས་ལྷ། །ལྷ་དང་འཇིག་རྟེན་སྐྱོང་བ་དང་། །འབྱུང་པོ་ཀླུ་དང་ཆེ་པ་

༡༢ བསྟན་གནས་དང་། །སེམས་ཅན་བསྟན་ལ་མཐོང་དགའ་བ། །གང་སུ་དེ་རྗེ་རི་སུན་མང་འ་རྣམས། །བདག་ལ་ཡང་དག་དགོངས་སུ་གསོལ། །བདག་གི་ཆེ་གེ་མོ་རྡོ་རྗེ་ཅན། །བདེ་མཆོག

འབྱུང་བའི་དཀྱིལ་འཁོར་དུ། ཇི་ལྟར་ནུས་པས་ཀེ་ར་སྦྱོར་བས། །འགྲོ་ཤི་སྤྱང་ལ་ཕྱིར་བྲི་པར་བྱ། །དེ་ཕྱིར་བདག་དང་སློབ་མ་ལ། །རྣམ་ལྷ་སུ་བརྩེ་བས་ཉེར་བཟུང་ཅན། །དཀྱིལ་འཁོར་

དང་བཅས་ཐམས་ཅད་ནི། །ཉེ་བར་བསྟན་པར་མཛད་པ་རིགས། །ཞེས་པས་གསུམ་གྱིས་སྨན་གསན་དཔབ། ཨཀྵོ་ནས་ཞཔྲའི་བར་གྱིས་མཆོད། བརྟན་པར་བཞུགས་སུ་གསོལ། འགྲུབ་ན

སྐྱབས་ཟས་འདིར་སྤྱིན་གྲོག་འབུལ་ལོ། སློབ་མ་སྦྱུ་གདོན་ནི། མཇལ་ཕུལ་ལ། སྔགས་ཀྱི་དངོས་གྲུབ་དོན་གཉེར་གང་། །ཞེས་སོགས། མྱ་ངན་ལས་འདས་པའི་བསམ་པ་བརྟན་པོ་བསྐྱེད་པ་དང་

ཉད་ངཞ་ང་བསྒྱུར་བ་དང་། དགའ་ཆེན་ཁྱོད་བདག་སྟོན་པ་སྟེ་སོགས་ཀྱིས་གསོལ་བ་བཏབ་པ་དང་། ཉེ་ཚུར་ཤོག་ཤིག་ཐེག་ཆེན་པོས། །ཇེ་ལ་སོགས་སྒྲུ་བ་བསྐྱེད་པ་རྣམས་སྐྱེ་དང་འདྲ། བདག
གི་སྡིག་པ་བཤགས་པ་དང་། །འཁྲིད་དུ་སྐུལ་དང་ཡི་རང་བ། །སངས་རྒྱས་ཕྱུན་ཕྱུར་མཆིས་ནས་སུ། །མ་ལུས་སོ་སོར་བཤགས་པར་བགྱི། །སངས་རྒྱས་བྱང་ཆུབ་སེམས་དཔའ་དང་། །
རོང་རྒྱལ་དགྲ་བཅོམ་འགྲོ་རྣམས་དང་། །བསྒོམ་དང་བཟླས་བརྗོད་བསོད་ནམས་ཀྱི། །ཚོགས་ལ་བདག་ནི་ཡི་རང་ངོ་། །སེམས་བསྐྱེད་མདོན་པར་སངས་རྒྱས་ནས། །ཆོས་ཀྱི་འཁོར་ལོ་
བསྐོར་བ་དང་། །བྱང་ཆུབ་སེམས་དཔའི་ཚོགས་ཀྱི་མཆོག །དེ་ལ་བདག་ནི་སྨྲ་བས་ཞུ་མཆི། །སངས་རྒྱས་འབྱུང་བ་ཇི་ལྟ་བར། །སྐལ་ལྡན་བྱང་ཆུབ་སེམས་དཔའ་ཡི། །བྱང་ཆུབ
སེམས་ནི་བསྐྱེད་པ་ལྟར། །དེ་བཞིན་བདག་གིས་སེམས་བསྐྱེད་དོ། །བདག་གི་དགེ་བའི་ལས་རྣམས་ཀྱིས། །འཇིག་རྟེན་འདིར་ནི་སངས་རྒྱས་ཤོག །སེམས་ཅན་འཁོར་བའི་རྒྱ་མཚོ
ལས། །བླ་མེད་གནས་སུ་བསྒྲལ་བར་བགྱི། །ཅེས། །རྒྱན་བཞགས་དང་། འགྲོ་བའི་མགོན་པོ་བདག་ལ་དགོངས། །མ་ལུས་ཕྱོགས་བཞུགས་བདེ་གཤེགས་རྣམས། །དུས་འདི
ནས་གཟུང་སངས་རྒྱས་བར། །བླ་མེད་བདག་ལ་དགོངས་ ·· པར་མཛོད། །ཇི་ལྟར་དུས་གསུམ་མགོན་པོ་རྣམས་ནས། །སེམས་ཅན་མྱ་ངན་འདས་ལ་འགོད། །ཡན་གསུམ་གྱིས ··

༄༅། །རིགས་ལྔའི་སྨོན་པ་བཟུང་། སངས་རྒྱས་ཆོས་དང་དགེ་འདུན་ལ། །ཞེས་པ་ནས། དེ་ཡི་ཚོགས་སྤྱོད་གཉིས་མེད་པར། །བདག་གི་སྨོན་པ་ལེགས་པར་
བཟུང་གི་བར་ཡང་བསྒོམ་བྱ། དེས་པར་དགོས་པ་དེ་མིན་ཞིང་། སྤྲུལ་པ་ལ་དགའ་རབ་རྡོ་རྗེ་ཡི་ཞལ་ནས་གསུངས་པ་ལྟར་གྱི། སྨོན་པ་བཟུང་རྒྱལ་བ་བྱས་ནས་སྨོན་པ་བཟུང་ངམ་ཡིན་དུ་ལེགས་ས། འདིའི་
རྐྱེན་མཆོག་རྟེན་མ་ལས། སངས་རྒྱས་ཆོས་དང་དགེ་འདུན་སོགས། སློབ་དཔོན་གྱི་བཀའ་རྩ་ལ་བའི་རྩོལ་དུ་བྱས་པ་སྟེ། དེ་ཉིད་ལ་འགལ་བ་མེད་མོད་ཀྱང་། འདྲ་མི་རྣ་དུ་བཅོས་པ་ཞིག་ཡིན་པ་
འདྲའོ། དེ་ནས་གནས་གསུམ་བྱིན་རླབས་དང་། མཆོད་པ་བཞི་འབུལ་བ་དང་། ལེ་ཤིང་། ཁྲིར་རྒྱ། སྲུང་སྐྱུང་རྣམས་སྤྱི་དང་འདྲ། ཀུ་སུ་ལ་ཧཱུྃ་ཨ་ཨོཾ། ཨ་ཧེ་ཨ། ཧཱུྃ་ཨ་ཧཱུྃ་ཨ་ཧཱུྃ་ཨ། སརྦ་
སྭ་པ་ན་ཀུ་རུ་ཀུ་རུ་སྭ་ཧཱ།། ཅེས་པས་སྦྱིན། འཇིག་རྟེན་དུ་ཀུན་མཁྱེན་དག་སོགས། ཟབ་མོའི་ཆོས་བཤད་པ་དང་། སྨོན་ལམ་བརྟག་ཅིང་འདོན་སྐྱང་བཅུ་སྤྱི་དང་འདྲའོ། དེ་ནས་ཐུམ་པ་བལྟག་
གནས་ནི། ལྷ་གྲངས་དང་མཉམ་པ་མཆོག་ཡིན་ཡང་འགྲུབ་དཀའ་བས། འཁོར་ལོ་དྲུག་ལ་ཐུམ་པ་རེ་རེ་དང་། ལས་ཐུམ་སྟེ་དྲུག་གོ། དེའི་སྟེང་དུ་བཀྲ་ཤིས་ཀྱི་ཐུམ་པ་བརྒྱད་པ་ལྡན་པ་སྟེ།
ཐུམ་པ་བཅུ་བཞི་འགྲུབ་བཟང་ལེགས། ཤིན་ཏུ་བསྡུ་ན་རྣམ་རྒྱལ་དང་ལས་ཐུམ་གྱིས་ཆོག་སྟེ། སྤྱི་དང་མཐུན་པར་བཤམ། བསང་སྦྱངས་སྟོང་པའི་ངང་ལས། པཾ་ལས་སྣ་ཚོགས་པདྨ་དང་།

ཡ་ལས་ཟླ་བའི་དཀྱིལ་འཁོར་གྱི་སྟེང་དུ། །ཧཱུྃ་ལས་རིན་པོ་ཆེའི་བུམ་པ། ལྟོ་བ་ལྷིར་ཞིང་། མགྲིན་པ་ཕྲ་བ། མཆུ་ཕྱང་བ། ལྷ་རྫས་ཀྱི་གོས་ཀྱིས་མགུལ་ཆིངས་དང་། དཔག་བསམ་གྱི་ཤིང་གིས་
ཁ་བརྒྱན་པ། ནང་རྫས་དང་བཅུད་སྣ་ཚོགས་ཀྱིས་ཡོངས་སུ་གང་བར་གྱུར། བུམ་པ་གཉིས་ཡོད་ན། རྣམ་རྒྱལ་བུམ་པའི་དབུས་སུ། འཁོར་ལོ་དྲུག་གི་དཀྱིལ་འཁོར་གྱི་ལྷ་ཚོགས་རྣམས་ཀྱི་བཀོད
ཡོངས་སུ་རྫོགས་པ་གྲུབ་པར་གྱུར། དབུས་ཀྱི་དཀྱིལ་འཁོར་གྱི་གནས་སུ་ཧཱུྃ་ལས་རྡོ་རྗེ་སེམས་དཔའ་ཞེས་སོགས། དཀྱིལ་འཁོར་གྱིས་གཞི་ཞིབས་པའི་གནས་སུ། ཆ་ཤས་དབུས་མའི་དཀྱིལ་འཁོར་གྱི་
གནས་དང་། ཆ་ཤས་ཤར་མའི་དཀྱིལ་འཁོར་གྱི་གནས་ཞེས་སོགས་འདོན་པ་སྦྱོར་ནས། གོང་ལྟར་སྔ་གོན་ལྟར། དམ་ཚིག་པ་བསྐྱེད། ཡེ་ཤེས་པ་བསྟིམ། ཨོཾ་སརྦ་བུདྡྷ་ས་མ་ཡོ་ག་ཏྲ་ཀཱ་ཤི་ཧྲྀ་ལ་
སམྦྷ་ར། མཎྜལ་ལ་བ་ཏིཥྛ་རེ་ཧྲཱུཿ བཛྲ་ཨརྒྷཾ་པྲ་ཏཱིཙྪ་སྭཱ་ཧཱ། དེ་བཞིན་དུ་ཤབྡའི་བར་གྱིས་མཆོད། བསྟོད་ཕྱུང་གིས་བསྟོད། མེ་ཏོག་ཕྲེང་བའི་གཟུངས་ཐག་ནས་བཟུང་སྟེ། འཁོར་ལོ་ཤེས་
བསྐོར་བ་དྲུག་གི་སྙིང་པོ་རྣམས་ཅི་ནུས་སུ་བཟླ། ལས་བུཾ་དུ་རྣམ་མཆོག་བསྐྱེད་ན། ཆ་ཤས་བྱང་མའི་དབུས་དང་ལས་བུམ་དུ་ཞེས་ལྷན་ཅིག་ཏུ་བསྐྱེད་པས་ཆོག། བདུད་རྩི་འཁྱིལ་པ་བསྐྱེད་ན།
ལས་བུམ་དུ་ཧཱུྃ་ལས་བྱུང་བའི་བདུད་རྩི་འཁྱིལ་བ་ནག་པོ། ཞག་དག་ཀ་ར་དམར་བའི་ཞལ་གསུམ་སོགས་སྔར་འཁོར་སྐབས་བཞིན་ལས། སྔགས་ཕྱུར་པའི་དབྱིབས་སུ་མི་བྱེད། ཕྱག

༄༅། །མཎྜ། སྣོད་ཀུན་ཀྱང་བདུད་རྩི་འཁྱིལ་བ་ཉིད་བཟླ། ཡིག་བརྒྱ་ལན་གསུམ་དང་། བཟོད་གསོལ་སྤྱི་དང་མཐུན་པར་བྱས། མེ་ཏོག་དང་བཅས་པའི་མཆོད་ཡོན་ཕུ་ལཿ
བུམ་ལྷ་རང་གི་ཡེ་ཤེས་པ་གཤེགས། དམ་ཚིག་པ་ཞུ་བ་ལས་བྱུང་བའི། བུམ་ཆུ་ནུས་པ་ཀུན་དང་ལྡན་པར་གྱུར། ལས་བུམ་གྱི་ལྷ་ནི་བཞུ་མི་དགོས། སྔ་གོན་གྱི་ལྷ་ལ་གོང་བཞིན་མཆོད་
བསྟོད་བྱས་ནས། ཡིག་བརྒྱ་བཟོད་གསོལ། ཨོཾ་བཛྲ་ཨཱུ་ཏིཥྛ་ཞེས་དམ་ཁར་བཏིག། སླར་ཡང་མཆོད་པ་དཀྱུས་མ་དང་བསྟོད་ཆུང་གིས་བསྟོད། ནང་པར་དཀྱིལ་འཁོར་བྱིན་གྱིས་བརླབ་པར་
གསོལ་བ་བཏབ་པོ། དེ་ནས་ཐིག་ཆེན་བསངས་སྦྱངས། ཨོཾ་ལས་བྱུང་བའི་ཐིག་ཆེན་དཀར་པོ། ཧཱུཿལས་བྱུང་བའི་ཐིག་ཆེན་སྔོན་པོ། ཧྲཱིཿལས་བྱུང་བའི་ཐིག་ཆེན་དམར་པོ། ཧཱུྃ་ལས་
བྱུང་བའི་ཐིག་ཆེན་སེར་པོ། ཧཱུྃ་ལས་བྱུང་བའི་ཐིག་ཆེན་ལྗང་ཁུ་རྣམས། དེ་བཞིན་གཤེགས་པ་རིགས་ལྔའི་ངོ་བོར་གྱུར། ཨོཾ་ཧྲཱུཾ་ཏྲཱཾ་ཧྲཱིཿཨཱཿཧཱུྃ༔ ནམ་མཁར་བཞུགས་པའི་ལྷ་ཚོགས་དང་།
སྤྲིགས་པ་བཅུ་ཞི་དེ་བཞིན་གཤེགས་པ་ཐམས་ཅད་ཀྱི་ཐུགས་ཀ་ནས་ཡེ་ཤེས་ཀྱི་ཐིག་ཆེན་ལྔ་བྱུང་ནས་ཆ་གཉིས་སུ་མེད་པར་འདྲེས། པཉྩ་ཀུ་ལ་ས་མ་དེ་ཤཱ་ར་ཨཱཀྲྀཥྞ་ཡ་སྭཱཧཱའི་བར་གྱིས་མཆོད། མི་བསྐྱོད་
རྡོ་རྗེ་སོགས་དེ་ཉིད་ལྟ་པས་བསྟོད། ཐིག་སྐུད་སྒྲིལ་ཞིང་། རྡོ་རྗེ་སེམས་དཔའི་སྙིང་པོ་སྔོན་དུ་འགྲོ་བས། ཨོཾ་བཛྲ་ས་ཡ་ཡུ་ཧྲཱིཿསཱུ་ཙི་ཏྲ་ས་ཧཱུྃ། ཨོཾ་ཨཱཿཧཱུྃ་ཞེས་པ་བཟླས། ཨོཾ་ཨཱཿཧཱུྃ་ཛེ་ཛེ་ཛེ

764 ཞེས་བརྗོད་ནས། ཨོཾ་བེ་ཏྲི་ཙི་ཏྲ་ལ་ཛྭལཿ་དྷ་ཧཱུྃ། ཞེས་ཐིག་སྐུད་དྲངས། ཨོཾ་བཛྲ་ས་སྨ་ཡ་མ་ཧཱ་ཀྲ་མ་ཧཱུྃ་གི་སྔགས་ཀྱིས་ཡེ་ཐིག་རྣམས་གདབ་བར་བྱ་སྟེ། དཀྱིལ་ཆོག་རྣམ་གསུམ་ལས། ཁ་ལྟ་
ཕྱོགས་སོགས་མི་འདྲ་བ་འགའ་འདིར་སྣང་ཡང་། ཇོ་མ་པ་ཕེ་སོ་སོ་ཐའི་དོད་པ་ཡིན་གྱི། རྒྱུ་ལྡེ་འདིའི་ཕྱིར་ཆེས་མ་ཡིན་པས་སྤྱི་དང་མཐུན་པར་བཏབ་པོ། སྔར་ལས་ཐིག་རྫོགས་པར་མ་བཏབ་ན།
དེ་ནས་ལས་ཐིག་གི་ཚ་ཕྱེ་བར་བྱ་ལ ། སྔར་བཏབ་ན་དེར་ཟད་དོ། ཐིག་གདབ་ཚུལ་འདི་གཞན་དུ་ཤེས་པར་བྱའོ། ཐིག་གི་བྱ་བ་ཟིན་པས། ཡེ་ཐིག་ལ་མཆོད་བསྟོད་བྱས་ནས། ག་ཧཱུྃ་སྭཿཞེས་
ཡེ་ཤེས་པ་ནམ་ཁའི་དཀྱིལ་འཁོར་གྱི་ཐུགས་ཀར་ཐིམ། ཨོཾ་བཛྲ་བེ་ཀྲ་ཡ་ཀྲ་མ་ཧཱུྃ་ཞེས་རི་མོ་བཏེག་ནས་ནང་དུ་འཛོངས། ཧི་ཧི་ཞེས་སྐྭའི་རྩེ་ཐིག་དབྱི། ཐུལ་ཚོན་ལ་ཨོཾ་བཛྲ་ཛ་ཏྲ་ས་མ་ཡ་ཧཱུྃ་ཨང་དུ་བཟླས།
འདི་ནི་ཆོས་དབྱིངས་དག་པ་སྟེ། །སེམས་ཅན་ཁམས་ནི་རབ་སྦྱོང་བྱེད། །དཔལ་ལྡན་རྒྱལ་པོ་རྡོ་རྗེ་སེམས། །དེ་བཞིན་གཤེགས་པ་ཀུན་གྱི་གནས། །ཡང་དག་བདེན་པའི་བྱིན་རླབས་ཀྱིས། །
དཀྱིལ་འཁོར་ལས་རྣམས་ཤེས་པར་མཛོད། །ཅེས་དབང་ལྡན་གྱི་རྩེ་ག་པ་ནས་འབྲི་ཞིང་། ཚོན་བཀྲ་བརྟག་པ་སོགས་སྤྱི་དང་འདྲའོ། དེ་ནས་རྒྱན་དགྲམ་ཞིང་མཆོད་པ་བ་ཤམ་པ་བཞི། མེ་ཏོག་དཀར་
པོ་སངས་རྒྱས་ལ། །རྡོ་རྗེ་ཅན་ལ་སྣ་ཚོགས་པ། །འཇིག་རྟེན་དབང་ལ་ཁ་དོག་དཀར། །སེར་པོ་མཁའ་ལས་བྱུང་བ་ལ། །ཙན་དན་བདུག་པ་སངས་རྒྱས་ལ། །རྡོ་རྗེ་ཅན་ལ་དུ་རུ་ཀ །སྤྱན་རས

༄༅། །གཟིགས་ལ་ཀ་ཡེ་ར། །གུ་གུལ་རྡོ་རྗེ་ཉི་མ་ལ། །མར་མེའི་འཕྲེང་བ་སངས་རྒྱས་ལ། །རྡོ་རྗེ་ཅན་ལ་མར་མེ་བདུན། །སྤྱན་རས་གཟིགས་ལ་མར་མེ་བརྒྱ། །
སྤྲིང་ཀེ་རྡོ་རྗེ་ཉི་མ་ལ། །སངས་རྒྱས་རྣམས་ལ་ཙན་དན་དྲི། །རྡོ་རྗེ་ཅན་ལ་གུར་གུམ་ཡིན། །སྤྱན་རས་གཟིགས་ལ་ཙན་དན་དམར། །ག་བུར་རྡོ་རྗེ་ཉི་མ་ལ། །མེ་ཏོག་འཕྲེང་བ་བརྡུག་པ
ཀུན། །དེ་བཞིན་མར་མེ་ཐམས་ཅད་དང་། །སྤོས་རྣམས་ཐམས་ཅད་ཧཱུྃ་སྐྱེད་པ། །རྡོ་རྗེ་འཛིན་པས་འབུལ་བར་བགྱི། །ཅེས་གསུངས་ཤིང་། རྡོ་རྗེ་ཅན་ཧེ་རུ་ཀ་དང་། རྡོ་རྗེ་འཛིན་རྡོ་རྗེ་སེམས་དཔའ་
ནི། འདི་དང་ཕྱོགས་མཚུངས་རྡོ་རྗེ་གུར་ནས་ཀྱང་གསུངས་ཤིང་། ཁྱད་པར་ཁ་ཟས་ལ། ཁ་བཅའ་བ་རྡོ་རྗེར་འབུལ། །མངར་བ་རྡོ་རྗེ་རྟག་པ་ལ། །སྐྱུར་བ་རྡོ་རྗེ་ཉི་མ་ལ། །དེ་བཞིན་ལ་ཧཱུྃ
འཇིག་རྟེན་རྡོ་རྗེར། །རྟ་ཡི་རྒྱལ་པོར་ཐམས་ཅད་དམ། །བཟླ་བ་རབ་ཏུ་རྟག་པར་བྱ། །ཞེས་པ་ལྟ་བུ་དང་། རྒྱུད་འདི་ལས་སློབ་དཔོན་མཆོད་པའི་ཡོན་དུ་གསུངས་པ། བུ་མོ་ཤིན་ཏུ་བརྒྱན་
པའམ། །དེ་བཞིན་ཆུང་མ་སྲུག་པ་དག །ཡུལ་ནས་རིན་གྱིས་བསླུ་བའི། །སངས་རྒྱས་བྱང་ཆུབ་མཆོག་གི་ཡོན། །མི་ཆེད་དགའ་དེ་ཡུལ་ནས་སུ། །སླར་ཡང་དེ་རིན་གྱིས་བསླུ་བ་དེ། །
རྡོ་རྗེ་འཛིན་པ་དཔལ་ལ་སྦྱིན་བ། །ཡོན་ནི་མཆོག་ག་ཡོན་ཡིན་ནོ། །མུ་ཏིག་བཟང་དང་ནོར་བུ་དང་། །ཤིན་ཏུ་དཀར་དང་རས་ཟུང་དག །དེ་བཞིན་རྟ་ནི་དཀར་པོ་དག །པདྨ་ཅན་གྱི་ཡོན

ཡིན་ནོ། །རྒྱལ་སྲིད་རིན་ཆེན་སྣུན་རྣམས་དང་། །ནོར་དང་རྒྱན་གྱི་ཚོགས་རྣམས་དང་། །དེ་བཞིན་མཆོད་པ་ཐམས་ཅད་དག །རྡོ་རྗེ་ཉི་མའི་ཡོན་ཡིན་ནོ། །ཆེ་མཆོག་ཤིན་ཏུ་བརྟན་
པ་དང་། །ཤིང་རྟ་རིན་ཆེན་བཀང་བ་དག །རྟ་ཡི་རྒྱལ་པོའི་ཡོན་ཡིན་ནོ། །ཞེས་གསུངས་པ་ལྟ་བུ། དངོས་དང་། བྲིས་པ་དང་། ཡིད་ཀྱིས་བསམས་པས་ཀྱང་ངོ། དེའི་རྗེས་སུ། ལྷག་ཆད་
ཁ་བསྐང་བའི་ཕྱིར་རོལ་མོའི་སྒྲ་དང་བཅས་ཏེ་ཡི་གེ་བརྒྱ་མང་དུ་བཟླས། ཐུམ་པ་རྣམས་ཕྱོགས་ཕྱོགས་སུ་སྤྱན་དྲངས། དཀྱིལ་འཁོར་ལ་བགེགས་སྲུང་བ། སྡིག་སྒྲིབ་སྦྱང་བ། ཁྲུས་གསོལ་
རྣམས་བདེ་སྟོ་མའི་ལག་ལེན་ལྷ་རུ་སྦྱོར་ན་བྱ། །དེ་ནས་སྦྱིན་འབྲོ་གཏོར་མ་བཏང་། །སྒྲུབ་ཐབས་ཀྱི་འཇུག་ཏུ་བཤད་པའི་གཏོར་ཆོག་དང་འདྲ་བ་ལྟོས། འཁོར་ལོས་བསྒྱུར་བ་དྲུག་གི་སྔགས་
ཕོར་བའོ། ཨོཾ་སུམྦྷ་ནི་སུམྦྷ་ན་ཧཱུྃ། བདག་ཉིད་རྡོ་རྗེ་ཆེ་མཆོག་ཏུ་གྱུར། རང་གི་ཐུགས་ཀ་ནས་རྡོ་རྗེ་ཁྲོ་བོ་མཁའ་འགྲོ་མའི་ཚོགས་དང་བཅས་པ་སྤྲོས། བགེགས་བསྐྲད་ཅིང་མཚམས་བཅད་
པར་གྱུར། ཧཱུྃ་བཞི་ཕཊ་དྲག་ཏུ་བཟླའོ། རོལ་མོའི་སྒྲ་དང་བཅས་ཏེ། ཡང་དག་གསང་བའི་དཀྱིལ་འཁོར་འདིར། །གསང་བའི་དམ་ཅན་སོ་སོ་ནས། །འདུ་བའི་ལྷ་ནི་མ་གཏོགས་པ། །གསང་
ཀ་ཉན་པར་མི་དབང་བའི། །བགེགས་དང་འབྱུང་པོ་ཐམས་ཅད་ཀུན། །ད་ལྟ་ཉིད་དུ་སོ་སོར་དེངས། །ཅི་སྟེ་བཀའ་ལས་འདས་གྱུར་ན། །རྡོ་རྗེ་འཛིན་རྒྱལ་ཁྲིམས་ནས་ཀྱང་། །རྡོ་རྗེ···

༄༅། །མཚོན་ཆེན་ཞལ་པར་བ་ཡིས། །རྟག་ཏུ་བརླག་ཅིང་ཤུང་བར་འགྱུར། །ཧཱུྃ་བཛྲ་ཀྲོ་ལ་རཾ་ཡཾ་ཁཾ་ཙཀྲ་པི་ཤྭ་ཧཱུྃ་ཕཊ། ཁྲོ་བོའི་སྔགས་དྲག་ཏུ་བརྗོད་པས་མཚམས་བཅད།
བླ་མ་ཡི་དམ་སངས་རྒྱས་མཁའ་དབྱིངས་གང་བ་ལ་དམིགས་ཏེ། དེ་དག་ལ་གསོལ་བ་འདེབས་བཞིན་དུ། འཕགས་མཆོག་ཐུགས་རྗེའི་དུས་ལ་བབ། །ཆས་སོགས་བྱིན་ཕབ། དེ་རྗེས་ནང་
མཆོད་དང་། སམྲྀ་ད་ ཕྲ་ཕྱི་སྤྲུགས་ཀྱིས་རྟེས་གཞན་མཐའ་དག་དང་། ནང་གི་གཏོར་མ་རྣམས་བྱིན་གྱིས་བརླབས། རིགས་རྒྱུད་ཧེ་རུ་ཀའི་དཀྱིལ་འཁོར་དང་། རྟ་མཆོག་གི་དཀྱིལ་འཁོར་དང་།
རིགས་བསྡུས་ཀྱི་སྒྲུབ་པས་འདི་དེ་ཤི། རཀྟ་ཡང་བ་ཞམས་ལ། ཨོཾ་མཧཱ་རཀྟ་ཧཱུྃ་ལ་མཧཱ་ལ་ཧཱུྃ་ཧྲཱི་ཐ། ཅེས་པས་བྱིན་གྱིས་བརླབ། རིགས་རྒྱུད་གཞན་བཞི་ལ། རཀྟ་མི་དགོས། དེ་ནས་ཕ་ཝང་ཁང་
དང་མཆོད་པའི་ཡོ་བྱད་གོང་བཞིན་བྱིན་གྱིས་བརླབ། དེ་ནས་སངས་རྒྱས་དང་བྱང་ཆུབ་སེམས་དཔའ་རྣམས་ལ་བཤགས་པར་ཕུལ་བ་ནི། ཧཱུྃ་གསང་ལྡན་རྡོ་རྗེ་ཆེ་གེ་ཡོས། །རྡོ་རྗེ་སློབ་དཔོན་སྐྱོང་
དཀྱིལ་ཞིང་། །ལྷ་སྲུངས་མཆེད་ལ་འབུལ་བ་དང་། །སྔགས་དང་ཕྱག་རྒྱ་སྤྲོས་པ་དང་། །སྤྱོད་མེད་གསང་བ་བསྒྲགས་ལ་སོགས། །གཉིས་གསུམ་ཀྱི་ཉུ་རྩ་བརྒྱད་དང་། །ཡན་ལག་ཆ་
ལས་ཉམས་དང་འདས། །འགྱོད་སེམས་དེས་པར་བཤགས་པར་བགྱི། །ཨོཾ་ན་མ་ཀཱ་ཡ་ཝཱ་ཀ་ཙིཏྟ་ས་མ་ཏཱ་ཨཾ་ཤུདྡྷེ་ཤུདྡྷེ་སྭཱ་ཧཱ༎ གཞན་ཡང་བཤགས་པའི་བྲུད་པར་ཇི་ལྟར་འོས་པ་སྨྲར།

བས་ཧུང་ཧོ། དེ་ནས་ལག་པ་ཁྲིན་ཀྲ་བསྣམས་བཞ་ཨས་ཏེ། ལས༔མཛོད་པར་གྱུར་གྲེ་ཨ་ར་སྔོང་པན། མདུན་སྐྱེད་ཀྱི་དཀྱིལ་འཁོར་བསངས་སྦྱངས། སྟོང་པའི་ངང་ལས། སྲུད་འཁོར་གཞལ
ཡས་ཁང་ལྷ་ཡི་གདན་དང་བཅས་པ་མཚན་ཉིད་ཐམས་ཅད་ཡོངས་སུ་རྫོགས་པ། ལྷའི་མཚན་མ་རྣམས་ལྷ་ཚོགས་སུ་གྱུར་པའི། དབུས་སུ་དཔལ་ལྡན་ཀུན་བཟང་ཡབ་ཡུམ་དང་། །བདེ་མཆོག
དེ་མཆོར་གྱི་ཏེ་མ་སྲུང་མཛད་མ། །སྤྱན་མ་སངས་རྒྱས་བྱང་ཆུབ་ཆོས་འཁོར་མ། །ཁམས་གསུམ་རྣམ་རྒྱལ་འདོད་པའི་དབང་མོ་བཞུགས། །ཤར་དུ་རྒྱལ་བརྟག་པ་ཡབ་ཡུམ་དང་། །
སངས་རྒྱས་ཀུན་པ་རྡོར་ཤེས་ཏུ་རྒྱལ་མ་དང་། །ཀུན་བཟང་དམི་བཟང་སྤྱོད་མ་ཀུན་ལྡན་མ། །ཞལ་བཟང་སྤྲིན་ཆེ་ཉན་ཉམས་ཁའི་·· སྤྲིན་མ་བཞུགས། །ལྷོའི་དབུས་སུ་འཕྲག་འབྱུང་ཡབ་ཡུམ་རོལ། །
ནུབ་ཏུ་པདྨ་གར་དབང་ཡབ་ཡུམ་དང་། །རྣམ་གཟིགས་སྤྲོ་ལམ་སེལ་འཛིན་ཕྲེ་གཉེར་ཅན། །གཏུམ་པོའི་དབང་ཕྱུག་སྣ་ཚོགས་པདྨ། །པདྨ་བཟའ་པདྨའི་དབང་མོ་བཞུགས། །བྱང་དུ་རྡོ
རྗེ་ཉི་མ་ཡབ་ཡུམ་དང་། །དབང་བསྐུར་གཏེར་ལྡན་རྒྱལ་མཚན་མཆོག་མ་དང་། །མཛོད་ཆེན་མ་དང་མདའ་གཞུ་རལ་གྲི་མ། །ཉི་མ་མ་དང་མེ་འབར་མ་རྣམས་བཞུགས། །དེ་དག་ཀུན་ལ
སྤྲི་ཉིད་གྲྭ་རྣམས་སུ། །གླིང་བུ་པི་ཝཾ་ཌ་ཆེན་རྫ་རྔ་མ། །མེ་ཏོག་སྤོས་དང་མར་མེ་དྲི་ཆབ་མ། །མཚམས་ཀྱི་དབུས་སུ་རྟ་མཆོག་ཡབ་ཡུམ་དང་། །སྣ་ཚོགས་པདྨ་སྣ་ཚོགས་རྡོ་རྗེ་མ། །

769

༄༅། །ཕྱི་དང་ནང་གི་དཀྱིལ་འཁོར་ཐམས་ཅད་ལ། །སྒོ་བཞིར་རྟ་ཕྱ་དོང་མ་དང་ཕག་གདོང་མ། །སྲུང་བ་མོ་དང་རོ་ལངས་མ་རྣམས་བཞུགས། །ལྷོ་དང་མཚམས་ན་ཀྱི་དཀྱིལ་

འཁོར་ཆེན་པོ་ལ། །ཀཽ་རཱི་ཙཽ་རཱི་རབ་རྨོངས་བེ་ཏ་ལི། །པུཀྐ་སཱི་དང་གྷསྨ་རཱི་ཤྨ་ཤཱ་ནཱི། །ཙཎྜ་ལཱི་སྟེ་ཕྲ་མོ་བརྒྱད་པོ་བཞུགས། རིམ་གཉིས་གྲུ་བཞིར་མདའ་དང་འཛྀ་ཁ་ཏྲི་མ། །འཁོར་ལོ་

ལྡེ་མ་རྣ་ཚོགས་བདན་འཛིན། །མེ་ཏོག་མ་སོགས་མཆོད་ལྷ་བཞི་དང་བཅས། །དེ་ལྟར་གདོད་ནས་རྣམ་དག་དམ་ཚིག་གི་དཀྱིལ་འཁོར་མངོན་སུམ་དུ་གྲུབ་པར་གྱུར། རང་གི་སྙིང་གའི་

ས་བོན་ཧྲཱིཿ་འོད་ཟེར་ལྕགས་ཀྱུ་ལྟ་བུས་སྤྲོས། ཡེ་ཤེས་ཀྱི་དཀྱིལ་འཁོར་དང་བཅས་པ་ཐམས་ཅད་ཨོཾ་བཛྲ་ས་མ་ཛཿཧཱུྃ། ཞེས་སྤྱ་བོན་ཀྱི་དཀྱིལ་འཁོར་སྤྱན་དྲངས། ཛཿམཆོག་གི་སྙིང་པོ་དང་

བདུད་རྩི་འཁྱིལ་བའི་སྔགས་ས་ཡིག་གསུམ་གྱིས་བསངས་ལ་ག་ཏྲི་ཤུ་ཞེང་བགེགས་བསྲུང་། ཧཱུྃ་བཞི་པའི་སྔགས་རིག་རྡོ་རྗེ་གསོར་བ་དང་དང་ཕཊ་ཅས་པས། སྲུང་འཁོར་གྱི་སྒོ་ཕྱེ་ལ། མ་ཧཱ་ས་མ་

ཡ་སྟྭཾ། ལན་གཉིས་ཀྱིས་མཆོད་ཡོན་འབུལ་བ་ནས། མ་དྲུས་ཁ་རྡུག་བར་ཚོགས་ཞིང་གི་སྤྲ་བས་ལྷ་ར་མཆོད་པ་ཕུལ། འཁོར་ལོས་བསྒྱུར་བ་དྲུག་གི་སྙིང་པོའི་མཐར་ཨ་ཞེ་སྣ་ཡ་ཡེ། ཧཱུྃ་

ཧྲཱིཿ་ཧ་ཕཊ་བཀྲ་གས་པ་དང་། ཀྲུས་པར་སྨོན། འཁོར་གྱི་ལྷ་རྣམས་ཀྱི་ཕྱག་གིས་ཀྱི་མཐར་ཡང་དེ་བཞིན་དུ་གྲུབ། མདོར་བསྡུན་ཛཿཧཱུྃ་བཾ་ཧོཿ ཨོཾ་ཧཱུྃ་ ཊཿཕེ། ཨོཾ་ཧཱུྃ་ཏྲཾ་ཧྲཱིཿ་ཨ་ཨཱུ་ཨཾ་ཨཿ ཛཿཧཱུྃ་བཾ་

ཧོ། ཧཾ་ཚཾ་ཧཾ་ཧྲུཾ་ཨི་ཧྲཱི་ཏ་ཀ་ཨེ། ཨོཾ་ཧཾ་ནས་བཾ་ཧོ་གོང་བཞིན་ནོ། ཧྲཱིཿ ཧྲཱི་ཝི་ཛྲཱིཿ ཛྲཱིཿ ཧཱུྃ་ཕཊ་ཧཱུྃ་ཕཊ། མཾ་བཾ་ཡིཾ་རཾ་ལ་ཨཱ་ཨོཾ་ཨཱཿ ཛཿ ཧཱུྃ་བཾ་ཧོ། ཛཿ ཧཱུྃ་བཾ་ཧོ་ཧཱུྃ་ཧེ་ཨཱཿ ཧོཿ ཨོཾ་ཧཾ་སོགས་གོང་བཞིན་ནོ།
ཨོཾ་ཧྲཱིཿ ཧྲཱིཿ ཧྲཱི་ཛཿ ཧཱུྃ་བཾ་ཧོ། ཨོཾ་ཧཾ་སོགས་གོང་བཞིན་ནོ། ཛཿ ཧྲཱུཿ ཧྲཱི་ཧྲཱི་སོགས་ཏེ། ས་བོན་སྤྱི་ཚན་དེ་རྣམས་ཀྱི་མཐར། ཨ་བེ་ཤ་ཡ་ཨ་ཛཿ ཧཱུྃ་བཾ་ཧོ། ཞེས་བརྗོད་པས་ཡེ་ཤེས་ཀྱི་ལྷ་རྣམས་གཟུགས་
བརྙན་གྱི་དཀྱིལ་འཁོར་དང་བསྲེ་བར་བྱའོ། སྐབས་འདི་དག་ཏུ་སློབ་དཔོན་ཧཱུྃ་མཛད་ཀྱི་བཞད་ལ་སྒོ་དབྱེ་བ་དང་། བཛྲའི་ཕྱག་རྒྱ་ཚལ་བ་ལ་ཞེད་པ་སྦྱར་བྱེད་པ་ལེགས་པ་ཡིན་ཏེ། ས་མ་ཡ་ཧོ།
ས་མ་ཡ་སྟྭཾ། ཛཿ ཧཱུྃ་བཾ་ཧོ། ཨོཾ་པྲ་བེ་ཤ་ཡ་ཕཊ། ཨ་ལ་ལ་ལ་ལ་ཧོ། ཞེས་ཕྱུགས་བཞི་ནས་སྤྲོ་ཕྲུ། སྤྲོ་བ་ཨོཾ་ཧཱུྃ་ཞེས་དབུལ་ནས་ས་མཉམ་ཏེ་ཨོཾ་ཧཱུྃ་ཕཊ། ཤ་ར་ཏྲའོ། ཨོཾ་ཧྲཱུྃ་ཨ་ཕཊ།
སྨྲུ་སྨུ་ཏྲའོ། ཨོཾ་ཧཱུྃ་ཨ་ཨོ་ཨ་ཕཊ། ནུ་བ་ཏྲའོ། ཨོཾ་ཌམ་ར་དུ་ཧྲྀན། གྷ་ཏ་ཡ་གྷ་ཏ་ཡ། ཨ་ཨ་ཨ་ཧཱུྃ་ཧཱུྃཿ ཕཊ། བྲ་ཏྲའོ། འདི་དག་བགེགས་བསྐྲད་པ་ཡང་ཡིན་ཏེ། སྒོ་དབྱེ་བ་དང་འབྲེལ་ལོ།
བཞད་ལ་སྒོ་དབྱེ་ བའོ། ཨོཾ་སྟོང་གསུམ་སྟོང་གི་འཇིག་རྟེན་ན། ། ཕྱོགས་བཞིའི་དཀྱིལ་འཁོར་རྡུལ་རྣམས་ཀྱི། །སྐྱེ་འགྲོ་རྡུལ་སྙེད་གནས་པ་ཀུན། །བདེ་གཤེགས་ལྷ་ཡི་དཀྱིལ་
འཁོར་དབྱིངས། །ཕྱོགས་དུས་ཀུན་ནས་ཚོགས་པའི་ལྷ། །གཉིས་སུ་མེད་པས་ཕྱག་འཚལ་ལོ། །ཨོཾ་ཨཱཿ ཧཱུྃ་ཨ་ ཙ་ཧྲཱི་ཧོ། སརྦ་ཏ་ཐཱ་ག་ཏ་པཱ་ད་བནྡ་ནཾ་ཀ་རོ་མི། ཨ་ལ་ལ་ལ་ལ་ཧོ། ཨོཾ་ཨ

༄༅། །ཧི་ཧྲཱུ་ཧཱུྃ། ཕྲ་ཧི་ཨོཾ་ཧི་ཧྲཱུ། སཏྲ་ཏ་ཐཱ་ག་ཏ་མ་མ་ཡེ་ག་སི་ཧྲི་ཨཱཿཧཱུྃ། ཞེས་པ་ལ་སོགས་པ་སྔགས་བདུན་ཀྱིས་ཕྱག་འཚལ་བ་ཡིན་ནོ། ཨོཾ་ཨཱཿཧཱུྃ་རང་ཉིད་རྡོ་རྗེ་སེམས་དཔའ་མདུན་བསྐྱེད་དང་དེ་ཉིད་གཅིག་ཏུ་འདྲེས་པར་གྱུར། ཨོཾ་བཛྲ་ཨརྒྷ་ཀོ་ཏྲ་ཧཾ། ཨོཾ་སྭ་ཧྲ་ཕ་ཨ་སུ་དྡྷ་ཏྲཾ། ཨོཾ་ས་ཐ་ས་མ་ཡེ་ཧྲི་ཧཾ། ཨོཾ་ཨཱཿཧཱུྃ། མདང་དུ་བཟླས། ཨོཾ་ཧྲ་མ་ཧྲ་ཧུ་×། ཨོཾ་སུ་བྷྲེ་ཧྲ་×། སྟོད་པའི་ངང་ལས། སྟོང་གསུམ་གྱི་ཡང་ཐོག་ཏུ་ཞེས་པ་ནས། རྟ་མཆོག་གི་དཀྱིལ་འཁོར་ལ་དབང་བསྐུར། ཞེས་པའི་བར་སྒྲུབ་ཐབས་བཞིན་དུ་བྱས་ལ། དེ་ནས་ཚོགས་མཆོད་དེ་བསྐུས་ཙམ་ལ་དགའ་འདི། ཨོཾ་ཨཱཿཧཱུྃ་ཨ་ཧེ་ཧྲཱ་ཧཱི། ཞེས་པ་ནས། ཨོཾ་བཛྲ་ས་ཏྭ་མ་ཧཱ་ས་མ་ཡ་ཨཱཿཧཱུྃ་སྭཱ་ཧཱ། ཞེས་བཟླས་པ་བྱེད་པའི་བར་སྐབས་ཐབ་ས་ཡོད་པ་བཞིན་བྱས་པས་ཚོགས་མཆོད་བ་མེད་ལ། རྗེད་ཟ་དགོས་པ་ལ་འགའ་ཞིག། དྲི་མེ་དེ་ཡིད་དུ་འོང་བ་ཡི། །ལྷ་རྫས་དམ་པའི་མཆོད་ཡོན་འདི། །ནམ་མཁའ་མཉམ་པར་སྤྲུལ་ནས་ཀྱང་། །དཀྱིལ་འཁོར་ལྷ་ལ་མཆོད་པར་འབུལ། །ཨོཾ་ཤྲཱི་ས་ཏ་པུ་ཛ་ས་མ་ཡེ་གནྡྷ་ཀི་ཏི་ཛ་ལ་ས་མ་ར་ས་པ་རི་ཥ་ར་ཨ་ཀྲཱུ་པྲ་ཏི་ཙྪ་སྭཱ་ཧཱ། དེ་བཞིན་དུ་ཞབས་བསིལ་དང་། པུཥྤེ། ཨོཾ་ལྷ་ཡི་མེ་ཏོག་ཤིན་ཏུ་དམར། ཞེས་སོགས་དང་། བཛྲ་པུཥྤེ་ཨཱཿཧཱུྃ། དེ་བཞིན་དུ་ཕྱི་ཡི་ཏེ་ལིའི་བར་དུ་སྦྱོར། ཏི། མེ་ཏོག་ལ་སོགས་པའི་ཚིགས་བཅད་འདི་རྣམས། རྡོ་རྗེ་བདུད་རྩིའི་རྒྱུད་ལས་འབྱུང་བས། རྒྱུད་ཚིག་ལ་བཅོས་མ་བྱས་པ་ཉིད་ལེགས་སོ། ཕྱོགས་འདྲེན་གཞུང

གཉིས་ལས་སྤྲིན་སྲེག་གི་སྣབས་སུ་འབྱུང་བ་ལ། རྒྱུད་ཚིག་ལས་ཚུད་ཟད་བཅོས་པ་རམ་དོན་ནོ། ཨོཾ་དཔག་བསམ་ཤིང་སོགས་རྒྱལ་ལས་བྱུང་། །ལྷ་ཡི་ནམ་བཟའ་འབྱུང་པར་འཕགས། །
བ་ཅོམ་གསེར་གྱི་མདོག་མཚུངས་དང་། །སྣ་ཚོགས་རིན་ཆེན་རྒྱན་སོགས་འབུལ། །བརྡ་ལམ་ཡ་སྐྲུ་ཌྷ། གཞན་ཡང་མཆོད་པ་རོལ་མོའི་ཚོགས། །སྣ་ཚོགས་རྣམ་པ་དུམ་དང་། །
དགའ་བའི་གླུ་དང་དབྱངས་ཀྱི་མཆོག །པིཀྲ་ཤིས་སྒྲ་ཀུན་གྱིས་ཀྱང་མཆོད། །བཛྲ་ཤབྡ་ཨཱཿཧཱུྃ། ཤིན་དུ་རྒྱས་པ་ལ་མོས་ན། རྡོར་སེམས་ལྷ་ཉི་ཤུ་རྩ་གཅིག་གི་གླུ་དང་ཕྱག་རྒྱས
མཆོད་དེ། འགྲུབ་ན་ཤིན་དུ་གལ་ཆེ་ལ། དེ་བཞིན་དུ་རིགས་དྲུག་གི་གླུ་དབྱངས་རྒྱས་པས་ཀྱང་མཆོད་པར་བྱའོ། རྡོར་སེམས་ལྷ་ཉེར་གཅིག་དང་། རིགས་དྲུག་གི་གླུ་དབྱངས་རྒྱས་པ་ནི
ལོགས་སུ་རྟོགས་པར་བྱའོ། ནང་མཆོད་ཀྱི་སྦྱིན་དུ། ཨོཾ་ཨཱཿཧཱུྃ་སརྦ་པཉྩ་ཨ་མྲྀ་ཏ་ཧཱུྃ་ཧྲཱིཿཋ། ཞེས་ལན་མང་དུ་བཟླས་ནས། སྦྱིན་པ་ལ་མོས་ན། རང་བྱུང་གཏོད་ནས་རྣམ་པར་དག །
ཅེས་སོགས་བྱེར། མདོར་བསྡུས་ན་མི་དགོས་ཏེ། ཨོཾ་འབྱུང་པོ་ཐམས་ཅད་སོགས། ཨཱཿཧཱུྃ་སྭ་ཧཱའི་བར་འདོན། ཨོཾ་ཨཱཿཧཱུྃ། ཧཱུྃ་ཨོཾ་ཧྲིཿཧྲིཿཧཱུྃ་ཕཊ། ཏེ་པཉྩ་ཨ་མྲི་ཏ་རས་ཡ་ན་སིདྡྷི
སརྦ་པཉྩ་སིདྡྷི་ཧཱུྃ་ཨོཾ་ཧྲིཿཧྲིཿཋ། ཅེས་མང་དུ་བཟླས་ལ། ཨོཾ་བཙུ་བ་བྲི་ཧྣ་ཨི་སཏ་སཏྭ་ཀཱ་ཡེ་ཤེ་ཤ་ཝ་ན་ཤེ་ཤ་ས་ཧྣ་བི་ན་ཡ། སརྦ་ཅ་སྤྲ་ག་ཅ་ཧྲི་ལེ་བྲ་ཧྲི་ལེ། གྲཱ་ཧ་བེ་གྲུ་ཧ་སཧ་ཀཱ་སྠ་ར་ཧཱུྃ།

༄༅། །པི་ཙུ་བི་ཤ་ཧཱུྃ། དེ་བཞི་ཧྲཱུ་ཧྲཱིཿ་པན་ཀྱི་ལ་ར་ཛྙཱ་ག་དང་། ཤུ་ར་ཏ་དང་། ཧཱུྃ་ཧ་སྒྲུར་པའི། ཡང་ན་རྣམ་པ་མང་པོས་སྒྲོག་གི་རྒྱུད་སོ་ཀླུ་པོད་སྐད་དུ་རྡོ་རྗེའི་གླུ་བླངས་ནས་ཤན།
ཏིང་ཀུ་རུ། བཛྲཾ་ཀུ་རུ། པདྨ་ཀུ་རུ། མ་ཧཱ་ར་ཡཱ། པི་ཧཱུྃ་སྭཱ་ཧཱ་ཕཊ། ཅེས་གླུ་བླང་ངོ། ཆོས་སྐུ་ཀུན་བཟང་རྒྱལ་བ་རིགས་ལྔ་དང་། །ཁྲུག་ན་རྡོ་རྗེ་དྲི་མ་མེད་པ་དང་། །རྒྱལ་པོ་ཧཱུྃ་དང་
ཨུ་པ་ར་ཧཱུ་དང་། ཀུ་ཀུ་ར་ཛ་ཨུ་ཏི་ཏ་དང་ངམ། །པ་ཏུ་ཤུ་ཀྱི་སངས་རྒྱས་གསང་བ་དང་། །དྲི་མེད་པ་ཤེས་གཉེན་ཨཱ་ཡོ་རིན་ཆེན་མཆོག །ཕྱི་ར་ཕྱུགས་སྐྱོང་རིན་ཆེན་གཞོན་ནུ་དང་། །གོ་ཧཱུྃ
ཚུལ་བྱུང་དེ་སྲས་རྣམ་གསུམ་སྟེ། །ཅོ་རོ་རྒྱལ་ཡོན་ལ་གསུམ་གཞོན་ནུ་མཆོག །སྣུག་ཆེར་འཛམ་པའི་དཔལ་ཞེས་གྲགས་པ་ཡིན། །བྱང་ཆུབ་འོད་དང་བློ་གྲོས་རྒྱལ་མཚན་དང་། །རོང་བན་ཚུལ
རིན་རོང་ཟོམ་ཆོས་བཟང་དང་། །ཡོ་ཞྭང་སྒྲོན་ཆེན་མགོ་ཡི་རིགས་བྱུང་ལྕེ། །དེ་ཡང་ཟླ་བ་འབར་དང་འབུམ་གྲགས་དང་། །དངོས་གྲུབ་རྒྱལ་མཚན་དགེ་སློང་ཆོས་རྗེ་དང་། །མགོ་སྟོན་དངོས
གྲུབ་འབུམ་ཞེས་རིམ་པ་སོ། །དབུས་པ་སངས་འབུམ་ཀུན་མཁྱེན་ཆོས་འོད་དང་། །མི་བསྐྱོད་རྡོ་རྗེ་བྱང་ཆེན་བསོད་ནམས་འཕེལ། །བག་སྟོན་པ་དང་ཚུལ་རྒྱལ་ཡོན་པོ་བ། །གླ་ཆེན་
བསོད་རྒྱལ་གྲུབ་ཆེན་ཀུན་སྒྲོ་བ། །རྩ་བརྒྱུད་པའི་བླ་མ་ཐམས་ཅད་ལ། །རྣམ་དག་བརྒྱུད་ཛེ་འཛིན་ཉེ་ལ་མཆོད་དམ་པར་ཕུལ། །འཁོར་ལོས་བསྒྱུར་བ་དྲུག་གི་སྙིང་པོ་དང་། སྦྱོར་ན་ཧྲུ་

774 ལྷ་ཐམས་ཅད་ཀྱི་སྔགས་ཀྱི་མཐར་འབྲུ་གསུམ་སྦྱར་བས་འབུལ། ཡང་ན་སརྦ་པཉྩ་ཨ་མྲྀ་ཏ་ལི་ཁྲུ་དེ་ཛཿལ་བཏགས་པས་ཀྱང་རུང་། ཏྲིན་ཧྣ་བསམ་མཆོད་དང་ནས། དམ་པ་བདག་ལ་སྐྱོལ་ཀྱི་བར་
ཡང་སྨྲ་བ་ཐབས་པོ་ཞེན། སངས་རྒྱས་ཐམས་ཅད་མཉམ་སྦྱོར་བ། །མཁའ་འགྲོ་སྒྱུམ་བདེ་བའི་མཆོག །འདི་ནི་རང་བྱུང་བཅོམ་ལྡན་འདས། །ཆེ་བའི་ལྷ་ལ་ཕྱག་འཚལ་བསྟོད། །འཁོར་བའི
ཉེས་ཡིས་མ་གོས་ཤིང་། །འཁྲུལ་རྟོགས་སུ་ཆགས་པའི་སྒྲོ། །ཟླ་བ་ལྟར་དཀར་རྩེ་དམར་འཁྱིལ། །རྡོར་སེམས་བདེ་བ་ཆེ་ལ་འདུད། །སྟོང་པ་མ་ཡིན་མི་སྟོང་མིན། །དབུ་མའི་ལམ་ལ་རབ
འཇོག་པ། །གཏི་མུག་རྒྱ་མཚོ་ཞི་བར་མཛོད། །རྒྱལ་བ་རྟག་པ་ལ་ཕྱག་འཚལ། །ཤིན་ཏུ་གདུལ་དཀའ་དྲག་པོ་ལ། །ཞི་བས་ཕན་པར་མི་འགྱུར་བས། །དེ་བཞིན་གཤེགས་ཀུན་ཁྲོ
བོར་གྱུར། །ཁྲག་འཐུང་ལྷ་ཚོགས་ལ་ཕྱག་འཚལ། །ཆགས་ཆེན་རྡོ་རྗེ་ཆོས་ཀྱི་སྐུ། །ལྟ་བ་ངན་རྣམས་སྦྱོང་བའི་ཕྱིར། །སྒྱུམ་སྣ་ཚོགས་རྫུལ་སྟོན་པ། །པདྨ་གར་དབང་ལ་ཕྱག
འཚལ། །ཡིད་བཞིན་ནོར་བུ་སྦྱིན་པ་པོ། །སེར་སྣ་ཟིལ་གནོན་འགྲོ་བ་བསྐྱོལ། །བསམ་པ་ཐམས་ཅད་རྫོགས་མཛད་པ། །རྡོ་རྗེ་ཉི་མ་ལ་ཕྱག་འཚལ། །རྡོ་རྗེ་ལས་ནི་བརྩོན་འགྲུས
ཆེ། །ཕྲོ་དང་དང་རྒྱལ་ལེ་ལོ་འཇོམས་སོ། །ཕ་རོལ་གནོན་པ་ཤིན་ཏུ་སྟོབས། །རྟ་མཆོག་དཔལ་ལ་ཕྱག་འཚལ་ལོ། །ལྷན་ཅིག་སྐྱེས་པའི་བདེ་བ་ཆེ། །སྙིང་པོའི་ཡེ་ཤེས་ཀུན་ཏུ་སྟོན། །

༄༅། །མཉམ་ཉིད་གསང་བ་ཆེན་པོའི་དབྱིངས། །འཁོར་ལོས་བསྒྱུར་མ་རྣམས་ལ་འདུད། །འགྲོ་ཀུན་སྒྲུམ་བདེ་མཆོག་ལ། །བདེ་བ་ཆེན་པོའི་ཏིང་འཛིན་སྦྱོར། །ལྷ་མོ་ལྷན་ཅིག་སྤྱོད་རྣམས་ལ། །རབ་ཏུ་དང་བས་ཕྱག་འཚལ་ལོ། །སེམས་ཅན་ཚོགས་རྣམས་ཡོངས་སྨྲུངས་ཕྱིར། །རྗེས་སུ་འབྲང་བ་ལྷ་མོའི་སྒྲ། །བདེ་བའི་གར་གྱིས་རོལ་མ་མཛད་པ། །ལྷ་མོ་དེ་རྣམས་ལ་ཡང་འདུད། །མི་ཟད་རྡོ་རྗེ་ནམ་མཁའི་དབྱིངས། །སྤྲིན་མཆོད་པས་རྣམ་འཕྲུལ་བ། །མཆོད་པའི་ལྷ་མོ་ཐམས་ཅད་ལ། །ཚོགས་གཉིས་སྒྲུབ་ཕྱིར་ཕྱག་འཚལ་ལོ། །དགུག་གཞུག་ལ་སོགས་ལས་མཛད་ཅིང་། །འཕྲིན་ལས་ཐམས་ཅད་སྒྲུབ་པ་པོ། །སྒོ་སྲུང་གནས་པ་ཐམས་ཅད་ལ། །རྟག་ཏུ་གུས་པས་ཕྱག་འཚལ་ལོ། །ཕྱི་རོལ་གནས་པའི་དམ་ཅན་ཚོགས། །སྐྱབ་ལ་རྟག་ཏུ་ཕན་པར་བརྩོན། །གཞན་ཡང་དུར་ཁྲོད་གནས་རྣམས་ལ། །རབ་དང་སེམས་ཀྱིས་ཕྱག་འཚལ་ལོ།། ཡེ་ཤེས་ལས་གྲུབ་གཞལ་མེད་ཁང་། །བདུད་བཞིའི་སྟོབས་ནི་འཇོམས་བྱེད་པ། །སྲུང་བའི་འཁོར་ལོ་བཅས་རྣམས་ལ། །རབ་ཏུ་གུས་པས་ཕྱག་འཚལ་ལོ། །ཨོཾ་······སླེཿཧཱུྃ། རབ་ཏུ་དགའ་བའི་བདག་ལ་ཕྱག་འཚལ་ལོ། །དེ་བཞིན་གཤེགས་པ་དམ་པ་གྲུབ་པར་མཛོད། །དམ་ཚིག་དམ་པ་གྲུབ་པར་མཛོད་དུ་གསོལ། །མཆོད་པ་ཆེན་པོ་ཐམས་ཅད་དག་པར

མཛོད། །མཆོད་པ་ཆེན་པོ་ཐམས་ཅད་གྲུབ་པར་མཛོད། །ཨ་ལ་ལ་ཧོ་མཆོད་པར་འབུལ། །ཨ་ལ་ལ་ཧོ་དམ་ཚིག་བསྐངས། །ཨ་ལ་ལ་ཧོ་དགྱེས་པར་མཛོད། །ཨ་ལ་ལ་ཧོ་དངོས་གྲུབ་
སྩོལ། །དགྱེས་མཉམ་ལོངས་སྤྱོད་མཆོག་ལ་རོལ། །ཨོཾ་ཤྲཱི་ཧེ་རུ་ཀ་ཧཱུཾ། ཛཿཧཱུཾ་བཾ་ཧོ། སུ་ར་མ་ཏ། སྨ་ར་ཏ་ཏི། རུ་ལུ་རུ་ལུ། ཁ་ཌྷ་དེ་ཧེ། ཏ་ཀྐི་ཧཱུཾ་ཛཿ། ཧུ་ལུ་ཧུ་ལུ། ཨ་ཤུ་ཧྲཱུ་སི་ཧྲ། དྷ་ཤ་ཡ་སཾ།
ཀ་ཤི་བྷུ་ཤི་ཧཱུཾ་ཧཱུཾ། ཧ་ཧྲཱུ་ཀྵེ། ཧ་ཀྵེ་ཀྵེ། ཌ་ཏ། ཀྵེ་ཀྵེ་ཀྵེ། ཧ་ཀྵེ་ཧ་ཀྵེ། ཀྵེ་ཀྵེ། ཧ་ཧ། ཧ་ཀྵེ་ཧ་ཀྵེ། ཧེ་ན་ཧོ་ན་ཏཀྐི་ཧཱུཾ་ཛཿ། ཀྵེ་ཧ། ཀྵེ་ཧོ་ན་ཏཀྐི་ཧཱུཾ་ཛཿ། ཧ་ན་ཨ་ལ་ལ་ལ་ལ་ཧོ། ཇེས་ཐལ་མོ་བརྡབ་
པ་ལ་སོགས་པ་རོལ་མོའི་མཆོད་པའོ། །ཧ་ཀྵེ་ཀྵེ། ཧ་གྲུ་ན་ཧ་གྲུམ། གྲུ་ན་གྲུ་ན། ཧཱུཾ་ཧཱུཾ་སེ་སླ་དཔའི་རོལ་མོའོ། ཨཾ་ཨཾ་ཨཾ་ཌཾ་ཌཾ་ཌཾ། བཾ་བཾ་བཾ་ཧྲཱུཾ་ཧྲཱུཾ་ཧྲཱུཾ། ཌཾ་ཚིག་གསུམ་གྱིས་བརྡུང་བ་སྐུ་རྣག་པའི་དེ།
ཧྲེ་གོང་གོང་གོང་། ཧྲི་བཛྲ་བཛྲ་ནུ་ར་ཝེ། གོང་གོང་གོང་གོང་། ཧཱུཾ་ཧྲེཾཿཧཱུཾ་ཧྲེཾཿ ཧཱུཾ་ཧྲེཾཿ རུ་ལུ་རུ་ལུ་ཧཱུཾ་ཧྲེཾཿ བཾ་གོང་གོང་གོང་། གཾ་གཾ་གཾ། ཧྲི་...... གཾ་གཾ་གཾ། ཧེ་རུ་ཀ་པའོ། པདྨ་པདྨ་ཧྲིཿ ཆར་གསུམ་
གར་དབང་གིའོ། ཧཱུཾ་ཧྲཱིཿཧཱུཾ། བ་བ་བ་བ་བ་བ་བ། ཏ་ཏ་ཏ་ཏ་ཏ་ཏ་ཏ། ཧ་ན་ཧ་ན་ཧ་ན། ཧ་ན་ཧ་ཏེ། ཏ་ཧུ་ཧྲེ་ཏ་ཧུ་ཧྲེ། ཧུ་ཧྲེ་ཧྲེ། རྒྱལ་པོ་སྐུ་རྡོ་རྗེ་མའི་རོལ་མོའོ། ཏཀྐི་ཧཱུཾ་ཛཿལན་གསུམ
སྐྱེམ་སྨ་པའི་འཕྲོས་སོ། ཌ་ཌ་ཌ་ཌྜ་ཌྜ་ཌ་ཌ། འགྱུར་བཞིའོ། ཏ་ཧ་བ་ཏ་ཧ་བ། ཧཱུཾ་ཏ་ཧ་བ་ཏ་ཧ་བ་ཧཱུཾ། ཧ་མཆོག་གིའོ། ཏ་ཧ་བ་ཏ་ཧ་བ་ཏ་ཧ་བ། ཏ་ཏ་བ་ཏ་ཏ་བ་ཏ་ཏ་བ། ཏ་ཧ་ཤེ་ན་ཧུ

༄༅། །སྐུར་བའི་རོལ་མོའོ། ཡང་ན། ཨོཾ་ཀོ་ཀོ་པདྨ་པདྨ། ཧཱུཾ་ཧཱུཾ། ཏཀྐི་ཧཱུཾ། ཞེས་རིགས་ལྔ་ཚར་གྱི་བརྡུང་བའོ། བདག་ཅག་དམ་ཚིག་སོགས་བརྗོད། བཟླས་པ་ཡང··· ལུགས་མཆོད་ཀྱི་རྩོལ་དང་སྦྱ། དག་དྲན་འདིར་ཐེད་ཀྱི་གསལ་ཁ་མེད་ཀྱང་། སྐབས་འདིའི་ཕོ་ནང་ཐུམ་ན་ཞེགས་པ་ཡིན་ནོ། བར་འདིར་སྤྲིན་ཤེག་ལ་སོགས་པ་སྤྱོ་ཞིང་ནུས་ན་འབུལ། དེ་ནས་གཏོར་མའི་ཚེ་གཉེན་ཉིད་གཏོར་སྐུར་བཞིན་ཕུལ་ལ། ཕྱི་རོལ་བོའ་གཏོར་མ་ནི། འདི་སྐོར་གྱི་གཞུང་ལས་འབྱུང་བའི་གཏོར་ཚོག་རྒྱས་པའོ། འབྲིང་པོར་ ཉ་ཕྱོགས་བཞིར་གཏོར་མ་གཏོང་བའོ། ཡང་ནམ་རྒྱུད་ཀྱི་འགྲོ་ས་ལ་འབྱུང་བའི་ཕྱོགས་གཏོར་བཞིན་དུ་འབུལ། བསྟན་དཀྱིལ་འཁོར་ཁང་པའི་ཕྱི་རོལ་དུ་གཏོར་མ་བཞི་བ་ཤམ། སྒྲུབ་ཐབས་ལས་བཤད་པའི་གཏོར་ཆོག་ཁོ་ན···སྟོས་ཏེ། ཕྱོགས···བཞིར་གཏོར། གཏོར་མ་དང་སྦྱིན་སྲེག་དང་རབ་གནས་ལ་སོ་གས་པའི་སྐབས་སམ། དཀྱིལ་འཁོར་མཆོད་པའི་ཐམ་ར་བཀྲ··· ཤིས་ཀྱི་ཚིགས་སུ་བཅད་པ་བརྗོད་དེ། ཕུན་སུམ་ཚོགས་པ་མངའ་བ་གསེར་ཀྱི་རི་བོ་འདྲ། །འཇིག་རྟེན་གསུམ་གྱི་མགོན་པོ་དྲི་མ་གསུམ་སྤངས་པ། །སངས་རྒྱས་པདྨ་རྒྱས་པ་འདབ་འདྲའི་སྤྱན་མངའ་བ། །བཀྲ་ཤིས་དེས་ནི་སྐྱེ་རྒུ་ཞི་བྱེད་དང་པོ་ཡིན། །དེ་ཡིས་བར་བསྟན་པའི་མཆོག་རབ་ཞི་བ་གཡོ་བ། །འཇིག་རྟེན་གསུམ་ན་གྲགས་ཤིང་ལྷ་དང་མིས་མཆོད་པ། །ཆོས་ཀྱི་དམ་པ་སྐྱེ་རྒུ་ཀུན་ལ་ཞི་བྱེད་པ། །འདི་ནི་འཇིག་རྟེན་དགེ་བའི་བཀྲ་ཤིས···

གཉིས་པ་ཡིན། །དགེ་འདུན་དམ་པ་ཚོགས་ལྷུན་ཐོས་པའི་བཀྲ་ཤིས་ཕྱུག །མི་དང་ལྷ་དང་ལྷ་མ་ཡིན་གྱིས་མཆོད་པའི་གནས། །ཚོགས་ཀྱི་མཆོག་རབ་ངོ་ཚ་ཤེས་དང་དཔལ་གྱི་གཞི། །འདི་ནི
འཇིག་རྟེན་དགེ་བའི་བཀྲ་ཤིས་གསུམ་པའོ། །སེམས་ཅན་ཀུན་ལ་ཕན་ཕྱིར་བྱང་ཆུབ་མངའ་བ་པོ། །དོན་རྣམས་ཐམས་ཅད་གྲུབ་འབར་བརྟུལ་བ་ཡོངས་ལྡན་པ། །ཚོགས་ཀྱི་ལེ་གྲས་དཀྱེས
ཐུབ་པའི་བཀྲ་ཤིས་གང་བྱུང་བ། །བཀྲ་ཤིས་དེས་ནི་སྐྱེ་རྒུ་རྣམས་ལ་ཞི་བྱེད་ཤོག །འགྲོ་ལ་ཕན་ཕྱིར་དེ་བཞིན་གཤེགས་པ་དགའ་ལྡན་ལྷ་ཡི། །གཞལ་མེད་ཁང་གི་སྙིང་པོ་ནས་ནི··
འདིར་གཤེགས་ཏེ། །དབང་བཅས་ལྷས་བསྐོར་བ་ཡི་བཀྲ་ཤིས་གང་བྱུང་བ། །བཀྲ་ཤིས་དེས་ནི×། ལོ་མ་མི་རྟག་འོད་འབར་རྣམས་ཀྱི་དགའ་ལ་ལུམྦིའི་ཚལ། །ལྷ་མང···དག་ཀྱི་བསྟེན་པར
མགོན་པོ་བལྷམས་པ་ན། །སྲིད་པ་མཐར་ཕྱིན་པ་ཡི་བཀྲ་ཤིས་གང་བྱུང་བ། །བཀྲ་ཤིས×། གྲོང་ཁྱེར་སེར་སྐྱའི་གནས་ནས་རྒྱལ་པོའི་ཕོ་བྲང་དུ། །ལྷུམས་སུ་ཞུས་བལྷམས་པ་སྟོན་
པ་བདེ་གཤེགས་ཟས་གཙང་སྲས། །སྐུར་བསྒྲུབ་བདུད་སྡེ་འཇིགས་གཏོར་བ་ཡི་བཀྲ་ཤིས་གང། །བཀྲ་ཤིས×། གྲོང་ཁྱེར་དམ་པ་སེར་སྐྱའི་གནས་ཞེས་བྱ་བར་ནི། །སྨད་དུ་གྲགས
པ་ཆེན་པོ་ལྷ་ཡི་མངོན་བསྟོད་པ། །བསམ་ཡས་དགེ་སློབ་བསོད་ནམས་ཕྱུང་པོའི་བཀྲ་ཤིས་གང། །བཀྲ་ཤིས×། དཔོས་ཤིང་ནམ་ཕྱེད་གྲོང་ཁྱེར་ནས་ནི་མངོན་ཕྱུང་སྟེ། །དཀའ་ཐུབ

༄༅། །ཚལ་དུ་མདོག་པར་གཤེགས་ཤིང་ཚངས་ལ་སོགས། །ལྷ་ཡི་ཚོགས་ཀྱིས་ཡོངས་སུ་བསྐོར་བའི་བཀྲ་ཤིས་གང་། །བཀྲ་ཤིས་དེས་ནི་×། རབ་ཏུ་གོང་འཕར་གསེར་དང་འདྲ་བའི་སྐུ་མདང་འཞེད། །པེ་ཏྲ་ཏྲི་ལྟར་སྔོན་པོའི་སྐྲ་བརྟེང་སྟེངས་བཞུགས་ཏེ། །སྐྱིལ་མོ་ཀྲུང་བཅས་མི་གཡོ་མཆོག་གི་བཀྲ་ཤིས་གང་། །བཀྲ་ཤིས་དེས་ནི་×། རྒྱལ་པོའི་འགྲོ་ན་ཙོར་ཀ་ལིའི་ཁྱེད་ཕྱེས་ཡོངས་བསྐོར་བ། །ཤིན་དུ་སྨ་དང་དུ་བྱུང་བའི་སྒྲིད······བ་སལ་ལ་མཛད་པ། །ཀླུའི་རྒྱལ་པོའི་ཕྱག་བྱས་པ་ཡི་བཀྲ་ཤིས་གང་། །བཀྲ་ཤིས་དེས་ནི་×། ཤིང་རྒྱལ་དྲུང་གཤེགས་བྱམས་ལ་པའི་སྟོབས་ཀྱིས་བདུད་ཀྱི་ཕྱོགས། །མང་པོ་བཅུ་ལ་ཚེས་སྐྱེ་ར་དང་ནི་ནམ་ཁའ་ལ། །བཅོམ་ལྡན་བཀྲ་ཤིས་རྣམ་པ་སྣ་ཚོགས་གང་བྱུང་བ། །བཀྲ་ཤིས་དེས་ནི་×། སྤྲུག་བསྐུལ་མཐའ་འཛག་གཞིག་ཕྱིར་རྡོ་རྗེའི་གདན་བཞུགས་ཏེ། །ནམ་གྱི་ཐོ་རངས་བདུད་བཞི་པོ་དག་རྣམ་བཏུལ་བ། །སྟོན་པ་བདེ་བར་གཤེགས་པའི་བཀྲ་ཤིས་གང་ཡིན་པ། །བཀྲ་ཤིས་དེས་ནི་×། གྲོང་ཁྱེར་ཝཱ་ར་ཎ་སི་རང་ཧྲང་སྲོང་མཆོག་བཞུགས་ནས། །ཆོས་ཀྱི་འཁོར་ལོ་མཆོག་བསྟན་པ་ཡི་བཀྲ་ཤིས་གང་། །བཀྲ་ཤིས་དེས་ན་×། ལྷ་ཡུལ་དང་འདིར་ཤིན་དུ་རྐྱང་ཏུ་དྲུང་རྒྱུར་བ། །བཀྲ་ཤིས་གང་ཞིག་ཕན་བྱེད་དམ་པ་དག་བྱེད་པ། །བསོད་ནམས་དག་བྱེད་འཕགས་པའི་སྐྱེ་བོས་མདོན་བསྟོད་པ། །བཅོམ་ལྡན་ཤཱ་ཀྱ་ཐུབ་པ་སེང་གེས་གང་གསུངས

པ༔ བཀྲ་ཤིས་དེས་ཉིར མུ་སྟེགས་བྱེད་པ་ཀུན་གྱི་ང་རྒྱལ་གཞོམས་པ་དང་། །འགྲོ་ལ་བདེ་བ་བསྐྱེད་ཕྱིར་ཚོ་འཕྲུལ་དམ་པ་དག། །ཉེ་བར་སྟོན་པའི་རྒྱལ་པོའི་བཀྲ་ཤིས་གང་ཡིན་པ། །བཀྲ་ཤིས་དེས་ཉིར འགྲོ་ལ་ཕན་ཕྱིར་མཐོ་རིས་གནས་ནས་འདིར་གཤེགས་ཏེ། །ཚངས་པ་ལ་སོགས་ལྷ་ཚོགས་ལོ་ལག་ན་རྔ་ཡབ་གདུགས། །སྣ་ཚོགས་ཐོགས་པས་ཡོངས་སུ་བསྐོར་བའི་བཀྲ་ཤིས་གང་། །བཀྲ་ཤིས་དེས་ཉིར དེ་བཞིན་གཤེགས་པ་ཞི་བའི་མཆོག་ཏུ་ཉེར་གཤེགས་པ། །མན་དར་ཡི་མེ་ཏོག་མང་པོས་མངོན་མཆོད་པ། །ལྷ་མཆོག་རྣམས་ཀྱིས་མངོན་པར་བསྟོད་པའི་བཀྲ་ཤིས་གང་། །བཀྲ་ཤིས་དེསར ལྷ་དབང་བརྒྱ་དང་མི་ཡི་དབང་པོས་ཕྱག་བྱས་པ། །མཁའ་ལྡིང་གནོད་སྦྱིན་དྲི་ཟའི་དབང་པོས་མཆོད་གྱུར་པ། །དེ་བཞིན་གཤེགས་པ་སྟོབས་བཅུ་ལྡན་པའི་བཀྲ་ཤིས་གང་། །བཀྲ་ཤིས་དེས་ནི་སྐྱེ་རྒུ་རྣམས་ལ་ཞི་བྱེད་ཤོག། དེ་ནས་བར་འདིར་སློབ་དཔོན་བདག་ཉིད་འཇུག་པ་བྱ། རྗེས་སུ་དམ་ཚིག་གསུམ་ཀྱི་གླུ་བླང་བར་བྱ་སྟེ། ཤྲཱི་སུ་ཁ་བཛྲ་སཏྭ་ཧ་སུ་ཧྣ་ཀ་ཧྲཱིཾ་ཡ་ཧཱ། ཨོཾ་ནམ་མཁའ་སྐྱེ་བ་མཆོད་དོན་ཕྱིར། །ཞེས་པ་ལ་སོགས་པའོ། དེའི་རྗེས་སུ་སློབ་མ་ལ་དབང་བསྐུར་བ་བྱ་སྟེ། འདིར་རེ་ཞིག་སློབ་མ་ལ་དབང་བསྐུར་བ་ནི། འདོན་པ་བེ་སྦྱུར་བཙམ་གྱིས་ཆོག་པས། བདག་འདུག་གཙོ་ཆེ་བའི་དབང་དུ་བྱས་ནས་བརྗོད་པར་བྱའོ། དེ་ཡང་འདི་ལྟར་ལས་ཐམས་ཅད་པའི་བུམ་པས་བསངས། མེ་ཏོག་ལ་སོགས་པས་མཆོད་པ་བཞིན་མཆོད། མཎྜལ་ཕུལ། དགའ་ཆེན་ཁྱོད་བདག་སྟོན་པ་སོགླ་ཀྱིས་གསོལ་བ་བཏབ། ཨཱུ་ཙེཾ་ཧྣི་ར་ཧཱུཾ། ལན་གཉིས་ཀྱིས་མིག་དར་དང་མེ

༄༅། །ཀྱཻ་བཛྲ། ཀྱཻ་ཁྱོད་ཅི་ལ་དགའ། སྐལ་བ་བཟང་ལ་བདག་དགའ་འོ། །ཐུགས་རྗེས་བདག་ལ་དགོངས་སུ་གསོལ། །སངས་རྒྱས་ཀུན་གྱི་རང་བཞིན་མཆོག །སློབ་དཔོན་མགོན་ལ་སྐྱབས་སུ་མཆི། །གཙོ་བོ་ལྷ་མོའི་ཚོགས་བཅས་པའི། །དཀྱིལ་འཁོར་ཚོགས་ལ་ཕྱག་འཚལ་ལོ། །ཐར་པ་ཆེན་པོའི་གྲོང་མཆོག་ཏུ། །མགོན་པོས་བདག་ནི་གཞུག་ཏུ་གསོལ། །ལན་གསུམ་དེ་བཞིན་གཤེགས་པ་ཀུན་གྱི་གནས། །དཀྱིལ་འཁོར་ཆེན་པོ་ཉམས་དགའ་བ། །སྙིང་པོའི་དཀྱིལ་འཁོར་ཆེན་པོ་འདིར། །བདག་གི་སློབ་མ་གཞུག་པར་བགྱི། །སྙིང་གར་ཀུན་རྫོབ་བྱང་སེམས་ཀྱི་ངོ་བོ་ཟླ་བའི་སྟེང་དུ། དོན་དམ་བྱང་ཆུབ་སེམས་ཀྱི་ངོ་བོ་ཧཱུྃ་ཧཱུྃ་ཧོ། ཨོཾ་སརྦ་ཡོ་ག་ཙིཏྟ་ཨུཏྤཱ་ད་ཡ་མི། ཡང་སྔགས་དེ་ཉིད་ཀྱིས་སློབ་མའི་ལག་ནས་འཛུས་ཏེ་ནང་དུ་ཁྲིད་པར་བསམ། པད་སྐོར་ལན་གསུམ། གཡོན་པའི་ཐལ་མོ་ཁ་བུབ་པའི་སྟེང་དུ། གཡས་པའི་ཐལ་མོ་སྦྱར། མིག་ཆུང་དང་མཐེ་བོང་སྦྲེལ་བས་རིན་ཆེན་འཕྲེང་བ་བཟུང་ནས་ཡོལ་བའི་ཕྱིར་དུ་འཇུག་པར་འདོད་དོ། བར་འདིར་རྒྱུན་བཤགས་བྱ་སྟེ། དཀྱིལ་ཆོག་རྙིང་མ་གཉིས་ལས། ཐོག་མ་མེད་དུས་འཁོར་བ་ནས། །སོགས་ཡོད་ཀྱང༌། སྔ་གོན་གྱི་སྐབས་བཞིན། རྒྱུན་བཤགས་དང་རིགས་ལྔའི་སྡོམ་བཟུང་ཁས་ན་ལེགས་པར་མ་དྲན་ལ། མདོར་བསྡུ་ན་གུར་ནས་འབྱུང་བའི་རྒྱུན་བཤགས་ཉིད་བྱས་པས། དོན་ཚང་ཞིང་ལེགས་ལ་ཐོར་ཡང་བ་ཡིན་ནོ། གསང་བར་གདམས་པ་ནི། དེང་ཁྱོད་དེ་བཞིན

ག་ཤེགས་པ་ཐམས་ཅད་ཀྱི་རིགས་སུ་ཞུགས་པས། དེ་བཞིན་གཤེགས་པ་ཐམས་ཅད་ཀྱི་མཆོག་ཏུ་གསང་བའི་དཀྱིལ་འཁོར་འདི། དེ་བཞིན་གཤེགས་པ་རྣམས་ཀྱི་དཀྱིལ་འཁོར་དུ་མ་ཞུགས་པ་རྣམས་ཀྱི་མདུན་དུ་སྨྲ་བར་མི་བྱའོ། མ་དད་པར་ཡང་མ་ཡིན་ནོ། ཨོཾ་སུ་ར་ཏེ་སམ་ཡ་སྟྭཾ་ཧོ་སིདྡྷི་བཛྲ་ཡ་ཐཱ་སུ་ཁཾ། ཨོཾ་རྡོ་རྗེ་སེམས་དཔའ་དེ་ང་ཉིད་ཀྱི། །སྙིང་ལ་ཡང་དག་ཞུགས་པར་གྱུར།། གལ་ཏེ་ཚུལ་འདི་སྨྲས་ན་ནི། །དེ་མ་ཐག་ཏུ་དྲལ་ཏེ་ག་ཤེགས། །དེ་ནས་དམ་ལ་བཞག་པ་ནི། ཨོཾ་མ་ཧཱ་སམ་ཡ་ཨུ་ཏ་ཀ་ཊ། །འདི་ནི་ཁྱོད་ཀྱི་དམྱལ་བའི་ཆུ། །དམ་ཚིག་འདས་ན་སྲེག་པར་བྱེད། །དམ་ཚིག་སྲུང་ན་དངོས་གྲུབ་ནི། །རྡོ་རྗེ་བདུད་རྩི་ཧི་ཆུ་རདེས་འགྲུབ། ཨོཾ་ཨཱཿཧཱུྃ་ས་ཏྲ་པ་ཙུ་ཨ་མྲི་ཏ་ཧཱུྃ། བཛྲ་ཨུ་ཏ་ཀ་ཧཱུཿཛ། དེ་རིང་ཕྱིན་ཆད་ཁྱོད་ཉིད་ཀྱི། །རྡོ་རྗེ་སེམས་པ་ང་ཡིན་གྱི། །གང་ཞིག་བསྒོ་བའི་ལས་རྣམས་ཀྱིས། །ངལ་བ་བརྐལ་པར་མ་བྱེད་ཅིག། །གལ་ཏེ་ཙུང་ཟད་བརྐལ་ན་ཡང་། །དུས་མིན་འཆི་ཞིང་དམྱལ་བར་ལྟུང་། །ཡེ་ཤེས་དབབ་བ་ནི། རྒྱལ་བ་ཀུན་གྱི་ཡེ་ཤེས་ཐུགས། །སྐུ་དང་གསུང་འཕྲུལ་ལས་མཛད་པ། །ཕྱག་རྒྱའི་ཚོགས་སང་དག་གིས། །དེ་རིང་བདག་ལ་དབང་ཏུ་གསོལ། །ལན་གསུམ། རང་གི་རྐང་མཐིལ་དུ་ཡཾ། སྙིང་གར་རཾ། མགྲིན་པར་ཁཾ། སྤྱི་བོར་ཁཾ། ཨོཾ་སུམྦྷ་ནི་སུམྦྷ་ཧཱུྃ་ཞེས་རྐ་མཆོག་གི་ཕྱག་རྒྱ་དྲག་ཏུ་བཟླས་པས་སྤྲུངས་ལ། བདུད་རྩི་ཕྱེ་དཔའ་བོ་འབྲུ་དཀྲུས་སྤྱི་ཐོག་ཏུ་བཞག།

ཀྱཻ་ ༢ [illegible]

༄༅། །སྙིང་གའི་དབུས་སུ་དཔལ་རྡོ་རྗེ་སེམས་དཔའ་ཡབ་ཡུམ་ཨཾ། གསལ་བར་ནུས་ན་རིགས་དྲུག་གི་འཁོར་ལོས་བསྒྱུར་བའི་ཡབ་ཡུམ་རྣམས་རྗེསུ་ཆགས་པའི་བདེ་བའི་འོད་ཟེར
ཀྱིས་སངས་རྒྱས་དང་བྱང་ཆུབ་སེམས་དཔའ་དཔའ་བོ་རྣལ་འབྱོར་མའི་ཚོགས་ཐམས་ཅད་རིགས་དྲུག་གི་འཁོར་ལོས་བསྒྱུར་བའི་རྣམ་པར··· སྤྱན་དྲངས་ཏེ། སྙིང་གར་ཐིམ་པར་གྱུར། ཐུན་མོང་ལས་མ···
ཡིན་པའི་རྫས་ཀྱི་དུད་པས་བདུགས། རྡོ་རྗེ་གསོར་ཞིང་དྲིལ་བུ་འཁྲོལ་བ་དང་། རོལ་མོ་སྣ་ཚོགས་པའི་སྒྲ་སྒྲུར་ཏེ། ཨོཾ་ཛྙཱ་ན་ཨཱ་ཝེ་ཤ་ཡ། ར་ར་ར་ར་ཙ་ལ་ཡ་ཙ་ལ་ཡ་ཧཱུཾ་ ཨཱཿཧཿ ཧོཿ ཅེས་བརྒྱ
རྩ་སོགས་དྲག་ཏུ་བརྗོད་ལ། དེས་ཡེ་ཤེས་ཕེབས་ན་ཡེ་ཤེས་པ་བསྐུལ་བ་དང་། མ་ཕབས་ན་དབབ་པའི་དོན་དུ། རྣམ་པ་མིང་ཕོས་འདོད་ཆགས་རྒྱུད་ཀྱི་སེམས་ཅན་མ་ལུས་ལུས་པ་མེད་པར་འདུལ་
མཁས་པ། །དེ་བཞིན་གཤེགས་པ་ཀུན་གྱི་སྐུ། །བདེ་མཆོག་སྒྱུ་མས་ཐམས་ཅད་རབ་ཏུ་རྣམ་པར་འཕྲུལ། །ཧེ་ན་ཧེ་ཧེ་ཧཱུཾ་ཞེས་གླུ་བླངས་ནས ཨ་ལེ་ལ་ལ་ལ་ཧོཿ སརྦ་ཏ་ཐཱ་ག་ཏ་པཉྩ་ཌཱ
ཀི་ནི་ཧཱུ་ལེ། ཅེས་དྲག་ཏུ་བརྒྱས་སྦྱར་བཞིན··· དབབ། །རྣམ་པ་ མང་པོས་རབ་ཏུ་དགའ་བའི་རྒྱུད་ཀྱི་སེམས་ཅན་མ་ལུས་ལུས་པ་མེད་པར་འདུལ་མཁས་པ། །སྒྱུ་མས་ཐམས་ཅད་རབ་ཏུ་སྤྲུལ་རོལ···
རྣམ་པར་སྤྲུལ། །ཧཱུཾ་ཧཱུཾ་ཧཱུཾ་ཧཱུཾ་ཞེས་དབབ། རྣམ་པ་མང་པོ་ཁྲོ་བོའི་རྒྱུད་ཀྱི་སེམས་ཅན་མ་ལུས···ལུས་པ་མེད་པར་འདུལ་མཁས་པ། །སྒྱུ་མས་རབ་སྤྲུལ རྣམ་པར་འཕྲུལ། ཧུ་ལུ་ཧུ་ལུ་ཧཱུཾ

784 སྒྲོ་ཧཱུྃ། ཞེས་སྒྲུར་བཞིན་དབབ། །རྣམ་པ་མང་པོས་སྒྲོག་གི་རྒྱུད་ཀྱི་སེམས་ཅན་མ་ལུས་ལུས་པ་མེད་པྲ་འདུལ་མཁས་པ། རྣམ་པར་འཕྲུལ། ཧཱུྃ་ཤེ་བྷྲུ་པི་ཤ་ཧཱུྃ། ཅེས་ཀྱང་དབབ་སྟེ། སྐུ་དང་གསུང་
དང་ཐུགས་དང་ཡེ་ཤེས་ཧ་ཡེ་བས་པའི་ཚོག་ཡིན་ནོ་ཞེས་པ་ཤད་དོ། སྐབས་འདིར་སློབ་མ་དབང་བསྐུར་བའི་ཚེ། ནམ་ཁའི་ཁ་དོག་དྲི་ཞིམ་ལྡང་སྟེན། ཡང་དག་གསང་བའི་དཀྱིལ་འཁོར་འདིར། །
བདག་གི་སློབ་མ་གཞུག་པར་བགྱི། །ལྷ་ཡི་རིགས་ཀྱི་རིམ་པ་སྟེ། །བསོད་ནམས་རིམ་པ་དེ་བཞིན་སོག །ཨོཾ་པྲ་ཏཱི་ཙྪ་བཛྲ་ཧོ། སྟོབས་དང་ལྡན་པའི་སེམས་དཔའ་ཁྱོད། །འདི་ནི་
རབ་ཏུ་བསྲུང་བར་བགྱི། །ཨོཾ་རཏྣ་སྭ་ལ་ཨ་བྷི་ཥིཉྩ་ཧཱུྃ། ཨོཾ་ཀྱི་སྣུགས་པའི་མིག་ཐུར་བྲ་ཡིག་གིས་མཚན་པས་རབ་རིབ་བསལ། ཨོཾ་རྡོ་རྗེ་སེམས་དཔའ་དེ་དེ་ཉིད་ཀྱི། །མིག་འབྱེད་པ་ནི་བརྩོན
པར་མཛོད། །ཕྱེ་བས་ཐམས་ཅད་མཐོང་གྱུར་པ། །དེ་རྗེའི་མིག་ནི་བླ་ན་མེད། །ཨོཾ་བཛྲ་ཙཀྵུ་རྣ་པྲ་ཝེ་ཤ་ཡ་ཕཊ། ཐར་པ་ཆེན་པོའི་གྲོང་ཁྱེར་མཆོག །ལྟོས་ཤིག་ལྟོས་ཤིག་སེམས་
དཔའ་ཆེ། །མི་རྟག་གང་དག་ལྷུང་ངལ་གྱུར་པ། །དེ་ནི་ཁྱོད་ཀྱི་རིགས་ཀྱི་ལྷ། །རྟེན་དང་བརྟེན་པར་བཅས་པའི་དཀྱིལ་འཁོར་ཐམས་ཅད་མངོན་སུམ་བཞིན་དུ་མཐོང་བར་གྱུར། སློབ་མ་ལ
སྐབས་འདིར་ལྷ་དེ་སྟོན། དཀྱིལ་འཁོར་བཟང་པོ་འདི་ལ་ལྟོས། །དགེ་དང་བ་རབ་ཏུ་སྐྱེད། །སངས་རྒྱས་ཐམས་ཅད་མཉམ་སྦྱོར་བའི། །མཁའ་འགྲོ་དྲྭ་བའི་རིགས་མཆོག་འཛིན། །འགྲོ

༄༅། །པ་ཕུན་སུམ་ཚོགས་ཀུན་དང་། །དངོས་གྲུབ་ཐམས་ཅད་མངོན་དུ་འགྱུར། །དམ་ཚིག་ཏིང་འཛིན་རྗེས་ཆགས་དང་། །གསང་སྔགས་སྙིང་པོ་འཛིན་པར་གྱིས། །དངོས་གཞི་སློབ་མའི་དབང་གི་དོན་དུ་མཎྜལ་ཕུལ་ལ། མཁའ་འགྲོ་སྒྱུ་མའི་དབང་བསྐུར་བ། །འགྲོ་བ་སློབ་པའི་གཞི་བརྗོད་ཅན། །ཇི་ལྟར་ཡོན་ཏན་འབྱུང་གནས་ལྟུལ། །དེ་བཞིན་བདག་ལ་དབང་བསྐུར་སྩོལ། །དཔའ་བོ་ཆེན་པོ་མི་ལྡོག་པའི། །དབང་ བསྐུར་བ་བཞི་བདག་ལ་སྩོལ། །སེམས་ཅན་ཀུན་གྱི་དོན་གྱི་ཕྱིར། །བདག་ནི་རྡོ་རྗེ་སློབ་དཔོན་འགྱུར། །བདག་ཉིད་དབང་སྐྱེགས་ཀྱི་སྐྱེ་ངང་དུ་གནས་ཤིང་། མཆོད་པའི་ཚོགས་ཀྱིས་བསྐོར་བར་གྱུར། ཨོཾ་ཧྲཱིཾ་ཛྙ་ཏི་ཏ་ཡ་ཏ་ཅེས་དྲི་བཟང་གི་ཆུ་དང་། ཨོཾ་སརྦ་པཱ་པཾ་ད་ཧ་ན་བཛྲ་སྭཱ་ཧཱ། ཅེས་པས་ཕྱུང་ཀར་མེ་ནང་དུ་དོར། ཨོཾ་ཤཱནྟཾ་སཾ་ཤོ་ཏྲི་ཎེ་སྭཱ་ཧཱ། ཅེས་པས་ཀུཤ་དང་བཅས་པའི་ཆུས་གཏོར། །དྲི་ཆབ། ཕྱུར་དང་སྐལ་བ་ངན་པ་དང་བཀྲ་མི་ཤིས་པ་ཐམས་ཅད་ཤཱནྟིཾ་ཀུ་རུ་སྭཱ་ཧཱ། ལས་བུམ་པ་ནང་མཆོད་ཀྱིས་བསངས་གཏོར་བྱས་ལ། རྟ་མཆོག་གི་སྔགས་ལན་གསུམ་གྱིས་སྦྱངས། དཔྲལ་བར་ཨོཾ། མགྲིན་པར་ཨཱཿ ཐུགས་ཀར་ཧཱུྃ། ཨོཾ་ཕུན་སུམ་ཚོགས་པ་མངའ་བ་སོགས་ཚིགས་སུ་བཅད་པ་གསུམ་དང་། སྟོན་པོ་དང་དུ་སློམ་པའི་མཛད་པ་བཅུ་གཉིས་སོགས་ཀྱི་ཤིས་བརྗོད་རྒྱས་པར་བྱའོ། དེ་ནས་བཀྲ་ཤིས་ཀྱི་བུམ་པ་བླངས་ལ། ཏིལ་གྱི་གང་བུ་བཞིན་གང་བའི། །རྒྱལ་བས་བུམ་

786 པ་བཟླུང་ནས་ནི། །འདི་ཉིད་དུ་ནི་བླུགས་མཛད་པས། །བག་ཆགས་མ་ལུས་དག་གྱུར་ཅིག །ཅེས་དྲི་ཞིམ་གྱི་ཁྲུས་སོ། སློབ་དཔོན་གྱི་ཐུགས་ཀ་ནས་འོད་ཟེར་ལྕགས་ཀྱུ་ལྟ་བུ་འཕྲོས་
པས། དབང་གི་ལྷ་རིགས་དྲུག་གི་དཀྱིལ་འཁོར་ཁྲོ་བོ་བཅུ་དང་བཅས་པ། སངས་རྒྱས་དང་བྱང་ཆུབ་སེམས་དཔའ་དཔའ་བོ་རྣལ་འབྱོར་མའི་ཚོགས་ཐམས་ཅད་ཀྱིས་བསྐོར་བ་མདུན་གྱི་ནམ་མཁར་
བཛྲ་ས་མཱ་ཛཿ མ་ཧཱ་ས་མ་ཡ་སྟྭཾ་ལན་གཉིས་ཀྱིས་ཐུག་ཅིས། ཨོཾ་ཧཱུཾ་ཧཱུཾ་སེམས་དཔའ་བསྡུས་པའི། །ཅེས་པ་ནས། ཕུ་ར་ཙ་ཧཱུཾ། ཅེས་པའི་བར་ཚོགས་ཞིང་གི་སྐབས་ལྟར་མཆོད་དོ། རིག་པའི
དབང་ལྔ་པ། ཚོ་ག་སྤྱི་འགྲོས་དང་མཐུན་པར། སློབ་མ་དབང་རྫས་གཉིས་ཀ་ནི། གང་རུང་རིགས་ལྡན་ཕྱག་གཉིས་པར་བསྒོམ་ཀྱང་ལེགས་པར་ཅི་འགྱུར་ལ། འོན་ཀྱང་སྐབས་འདིར་རྡོ་རྗེ་
སེམས་དཔའ་རིགས་རྒྱུད་ཀྱི་དབང་ལ་སློབ་མ་རྡོ་རྗེ་སེམས་དཔའ་ཉིད་དུ་བསྐྱེད་ཅིང་། རིགས་རྒྱུད་གཞན་རྣམས་ལ་འདྲ། རྣམ་སྣང་དང་ཧེ་རུ་ཀ་སོགས་གང་དུ་དབང་བསྐུར་བའི་གཙོ་བོ་དེ་ཀར་
བསྐྱེད་ནས། དབང་རྫས་རྣམས་ཧེ་རུ་ཀ་ལ་སོགས་པ་ཐུན་མོང་མ་ཡིན་པའི་རིགས་ལྟར་བསྐྱེད་པ་དང་། དབུ་རྒྱན་ལ་རིགས་སོ་སོའི་དཀྱིལ་འཁོར་མི་འདྲ་བ་ཡོད་པ་བཞིན་དུ། གཞན་རྣམས་
ལ་ཡང་དབང་རྫས་ལ་ཅུང་ཟད་མི་འདྲ་བའི་ཁྱད་པར་དང་། སྔགས་ཀྱི་མགོ་འདྲེན་མི་འདྲ་བ་དང་། དབང་གི་ལས་བྱེད་པའི་ལྷ་མོ་རྣམས་ལ་ཡང་མི་འདྲ་བའི་ཁྱད་པར་ཅུང་ཟད་ཡོད་ལ། རིགས་བསྡུས

༄༅། །ཡིན་ཡང་དབང་སོ་སོར་བསྐུར་ན་དེ་དག་དགོས་མེད་ཀྱི། ཆབས་གཅིག་ཏུ་དབང་བསྐུར་བ་ལ། ལ་ལར་རིགས་ཀུན་གྱི་ཁྱབ་བདག་ཡིན་པའི་ཕྱིར། རྡོ་རྗེ་སེམས་དཔའ་བཞིན་དང་། ཁ་ཅིག་ཏུ་དུག་ཀ་སྐྱོམ་པ་བཞིན་དུ་བྱས་ན། འདིར་དེའི་དབང་དུ་བྱས་ནས་བཤད་པར་བྱའོ། བུམ་ཆུ་རྣམས་གཙོ་བོའི་བུམ་པར་མ། དུང་ཆོས་ལ་སོགས་པར་བསྡུས། འཁོར་ལོས་བསྐུར་བ་དུག་གི་སྔགས་བརྗོད། ཨོཾ་སྭ་ཧྲ་ཁམ་སྤྲུངས། བདག་དང་དབང་རྫས་རྣམ་རྒྱལ་བུམ་པའི་ཆུ་མི་དམིགས་ཏེ། སྟོང་པའི་ངང་ལས། ཧྲིཿལས་དཔལ་ཧེ་རུ་ཀ་ཕྱག་བཞི་པ། གཡས་གཉིས་རྡོ་རྗེ་དང་དུང་ཁྲག གཡོན་གཉིས་མེར་ཐོད་དང་ཞགས་པ་འཛིན་པ། ཡུམ་ཀྲོ་དྷི་ཤྭ་རི་སྐྱོ་ཀླུ་ཐོད་ཁྲག་དང་བ་དན་རྩེ་གསུམ་པའི་ཕྱག་རྒྱ་ཅན་གྱིས་ཡང་དག་པར་འཁྱུད་པར་གྱུར། དབང་རྫས་ཀྱི་ལྷ་འི་དཔྲལ་བར་ཨོཾ། མགྲིན་པར་ཨཱཿ ཐུགས་ཀར་ཧཱུྃ། ཐུགས་ཀའི་ས་བོན་ལས་འོད་ཟེར་འཕྲོས། སངས་རྒྱས་ཐམས་ཅད་ཧེ་རུ་ཀ་ཡབ་ཡུམ་གྱི་རྣམ་པར་བཛྲ་ས་མ་ཛཿ། ཛཿཧཱུྃ་བཾ་ཧོཿ། དབང་རྫས་ཀྱི་ལྷ་དང་གཉིས་སུ་མེད་པར་ཐིམ། ཡབ་ཡུམ་སྙོམས་པར་ཞུགས་ཏེ་དེ་ཞུ་བ་ལས་བྱུང་བའི་བྱང་ཆུབ་ཀྱི་སེམས་རྣམ་རྒྱལ་བུམ་པའི་ཆུར་གྱུར། མདུན་བསྐྱེད་དཀྱིལ་འཁོར་དང་། དབང་ལྷ་ཡབ་ཡུམ་རྣམས་སྙོམས་པར་ཞུགས་པའི་བྱང་ཆུབ་སེམས་དང་འདྲེས། བདག་ཉིད་ཟླ་བའི་དཀྱིལ་འཁོར་ལ་བཞག་ཅིང་དབང་གི་ལྷ་རྣམས་ཀྱི་ཐུགས་ཀ་ནས། སྤྲུལ་པའི་ཀུན་ཏུ་བཟང་མོ་ལ་སོགས་

པ་ལ་ཕྱིར་ལྡོའི་བདག་མོ་རྣམས་དང་། བདེ་མཆོག་ལྷ་ལ་སོགས་པ་ལྷ་མོ་བཞི་པོ་རྣམས་ཀྱིས་ཕྱོགས་བཞི་ནས་འཁྲུད་ཅིང་ཁྲུས་པའི་ཁྲུས་དབང་བསྐུར་བར་གྱུར། བཀྲ་ཤིས་གང་ཞིག་སེམས
ཅན་ཀུན་གྱི་སོགས་དབྱུངས་དང་བཅས་པ་དང་། ཨོཾ་ལྷ་ཡི་རྒྱན་རྣམ་དག་པས། །རྡོ་རྗེ་གསང་གསུམ་གནས་ལས་བྱུང་། །རིག་པའི་ལྷ་མོའི་ཚོགས་ལྡན་པས། །རང་བཞིན་གཅིག
ཏུ་གྱུར་བ་ཡིན། །ཨོཾ་བཛྲ་ཨ་བྷི་ཥིཉྩཿཨི། དཀྱིལ་འཁོར་གྱི་ལྷ་ཚོགས་ཐམས་ཅད་དམ། འཁོར་ལོས་བསྒྱུར་བ་དྲུག་གི། རྡོ་རྗེ་སེམས་དཔའི་སྙིང་པོའི་དཔའ་བོ་འབྲུ་དཀྱིལ་མཐར། ཨ
བྷི་ཥིཉྩ་ཞེས་བཏགས་ལ་ཆུ་དབང་བསྐུར། དེ་ནི་མེ་ལོང་ལྟ་བུའི་ཡེ་ཤེས་ཀྱི་རང་བཞིན་ཏེ་ཧཱུཾ་ཀཱར་མཚན་པའི་དབང་བསྐུར་བ་སྟེ། ཆུ་ལྷ་ཐམས་ཅད་ཀྱི་རང་བཞིན་དཔལ་ཧེ་རུ་ཀར་རྟོགས་པར་གྱུར་ཏོ། ཅོད་པཎ་རྒྱན་
གྱི་དབང་ལ། རྡོ་རྗེ་སེམས་དཔའི་རིགས་ལ་དབུ་རྒྱན་རྩེ་མོ་ལྔ་པ་རིན་པོ་ཆེའི་ཁང་བུ་སྣ་ཚོན་ཅན་གྱི་དབུས་ན་ཡོད་པས་རྒྱལ་ལྔ་བཞུགས་པ། དར་དཀར་དམར་གྱི་ལྷབ་དང་བཅས་པ། རྒྱུ་རིན་པོ་
ཆེ་སོགས་ཁམས་སྒྲིག་སྟ་བ་གང་ཡང་རུང་བ་དང་། བརྒྱུད་ཐག་སངས་རྒྱས་རྟག་མཚན་པའི་ཐོད་པ་དྲུག་གི་འཕྲེང་བ་ཅན། གཙུག་གི་ནོར་བུ་རྡོ་རྗེ་འོ། རྣམ་སྣང་ལ་རྩེ་མོ་གཅིག་པ། རྒྱུ་རིན་"
པོ་ཆེ་ཏོག་གཅིག་པ། ཁང་བུ་དང་། སངས་རྒྱས་" ཀྱི་སྐུ་དང་བཅོད་པ་ཡང་གཅིག་པ། རྒྱན་ཐིག་འཁོར་ལོའི་ཕྲེང་བ་དང་། དར་དཔྱངས་ཅན་ནོ། ཧེ་རུ་ཀའི་ནི་རྒྱུ་རིན་པོ་ཆེ་སྣ་ ཚོགས

789 ༄༅། །ཕ། རྡོ་རྗེ་ཕྲེང་བས་མཚན་པ། །ཁང་པ་སྣ་ཚོགས་དུ་རང་ཉིད་བཞུགས་པ། རྡོ་རྗེའི་འཕྲེང་བ་ཅན་ནོ། པདྨ་གུར་དབང་གི་ཡང་དེ་དང་འདྲ་བ་ལས། ནོར་བུ་དམར་པོས་བརྒྱན་

ཕྲེ་ཞ པ་པདྨའི་འཕྲེང་བ་ཅན་དང་། རྡོ་རྗེ་ཉི་མ་ལ་དབུ་རྒྱན་རྩེ་མོ་བརྒྱད་པ། འོད་ཟེར་ཚོགས་ཀྱི་རྩེ་མོ་ལ་རིན་པོ་ཆེ་འབར་བས་མཚན་པ་ལ་རང་ཉིད་བཞུགས་ཤིང་། རིན་པོ་ཆེའི་འཕྲེང་བ་ཅན་ནོ། རྟའི་རྒྱལ་པོ་

ལ་དེ་དག་ལས་ཧཱུྃ་ལྷུར་རིགས་པའོ། ཡང་ན་...རྣཾ་ལྷག་མོ་རྣམས་ལ། སངས་རྒྱས་རྡོ་རྗེ་རིན་ཆེན་ཕྲེང་། །རྡོ་རྗེའི་རིགས་ལ་རྡོ་རྗེ་ཡིན། །སྤྱན་རས་གཟིགས་ལ་སངས་རྒྱས་སྐུ། །ནོར་བུ་

[illegible] འཛིན་གྱི་ནོར་བུ་ཡིན། །ཞེས་ཀྱང་བཤད་དོ། ཨོཾ་སུ་ཀྵྨ་ཧཱུཾ། དབང་ཐོབ་ཅོད་པན་མི་དམིགས་ཏེ། སྟོང་པའི་ངང་ལས། ཧཱུྃ་ལས་བྱུང་བའི་རྡོ་རྗེ་ཉི་མ། ཞལ་བཞི་སེར་པ། ཕྱག་དང་པོ་

༤༠ གཉིས་མདའ་དང་གཞུ། འོག་མ་གཉིས་ཀྱི་རལ་གྲི་འཕྱར་ཞིང་། ཉི་མའི་དཀྱིལ་འཁོར་དང་རྡོ་རྗེས་མཚན་པའི་པདྨ་བསྣམས་པ། ཡུམ་སྣུམ་ཀ་སྔོན་མོ་རིན་པོ་ཆེ་དང་ཐོད་པ་འཛིན་པས་ལ་འཁྱུད་

ཁ པ། དཔྲལ་བར་ཨོཾ་སོགས་འདོན་པ་བསྒྱུར་བས་གཏོགས་གོང་གི་རིགས་ལ་བགྲེ། ཞུ་བ་ལས་བྱུང་བའི་དབུ་རྒྱན་རྒྱལ་བ་རིགས་ལྔ་ཁང་བུ་དང་བཅས་པ་དང་། ཕྱེད་པའི་འཕྲེང་བ་དར་དཔྱངས་ལྡན་དེ་ང་

བཅས་པར་གྱུར། །ཨོཾ་སངས་རྒྱས་ཀུན་གྱི་བཞུགས་པ་ཡི། །རིན་ཆེན་ལས་བྱུང་དབུ་རྒྱན་ཆེ། །འོད་ཟེར་ཚོགས་ཅན་པན་གྱིས་བརྒྱན་པའི། །དར་དཔྱངས་དབང་བསྐུར་སྒྲིན་པར་བྱ། །ཨོཾ་བཛྲ

790 ཕར་ཙ་ཀ་བཛྲ་ཨ་ར་ལི་ཧོ། ཨ་སྟེ་ཤི་ཀྵུ་ཧྲི། ཐོད་པའི་མཚན་མ་དྲུག་དང་བཅས་པའི་དར་དཔྱངས་ཡང་བཅིངས་ཏེ། ཧཱུྃ་བཛྲ་ཀ་པཱ་ལ་ཨ་སྟེ་ཤི་ཀྵུ་མི། དེས་ནི་མཉམ་པ་ཉིད་ཀྱི་ཡེ་ཤེས་ཀྱི་རང་བཞིན་
རྡོ་རྗེ་ཉི་མ་ར་མཚོན་པའི་དབང་བསྐུར་བ་སྟེ། ཆོས་ཐམས་ཅད་ཀྱི་རང་བཞིན་རྡོ་རྗེ་ཉི་མ་ར་རྟོགས་པར་གྱུར། རྡོ་རྗེའི་དབང་ངོ། སུ་སྦྲ་ཕ་ཊ། རྡོ་རྗེ་མི་དམིགས་ཏེ་སྟོང་པའི་ངང་ལས། ཧཱུྃཿ ལས།
པདྨ་གར་གྱི་དབང་ཕྱུག་དཀར་ལ་དམར་བའི་འོ་དངས་ཅན། ཞལ་གཅིག་ཕྱག་བཞི་པ། དང་པོ་གཉིས་ཆོས་འཆད་ཀྱིས་པདྨའི་སྡོང་པོ་གཉིས་དང་། འོག་མ་གཉིས་ཀྱིས་མདའ་གཞུ་འཛིན་པ།
ཡུམ་གོས་དཀར་མོ་དམར་མོ་པདྨ་དང་ཐོད་པ་འཛིན་པས་འཁྱུད་པ། དཔྲལ་བར་ཨོཾ་ལ་སོགས་པ་གོང་བཞིན་ལས་འདོན་པ་བསྒྱུར་ཏེ། རྡོ་རྗེ་ཁྲུར། ཨོཾ་འདི་ནི་སངས་རྒྱས་ཐམས་ཅད་ཀྱི། །རྡོ་རྗེ་གསང་
བ་ཆེན་པོའི་དོན། །དེ་རིང་ཁྱོད་ལ་དབང་བསྐུར་ཏེ། །རབ་ཏུ་གྲུབ་ཕྱིར་བཟུང་བར་གྱིས། །ཨོཾ་བཛྲ་དྷ་སྨཾ་ཨ་སྟེ་ཤི་ཀྵུ་ཧཱུྃ་མི། ལན་གསུམ་དུ་གསོར་ཅིང་སྙིང་གར་གཏད། ཨོཾ་ཕྱོག་མཐའ་ཡས་
པའི་སེམས་ཅན་དཔལ་ནི། །རྡོ་རྗེ་སེམས་དཔའ་དཀའ་བ་ཆེ། །ཀུན་ཏུ་བཟང་པོ་ཀུན་བདག་ཉིད། །རྡོ་རྗེ་སློམས་ཚུལ་བདག་པོའི་བདག །ཅེས་རྡོ་རྗེའི་དེ་ཁོ་ན་ཉིད་བརྗོད་དོ། དེ་ནི་སོ་སོར་རྟོག་
པའི་ཡེ་ཤེས་ཀྱི་རང་བཞིན་པདྨ་གར་དབང་དུ་མཚོན་པའི་དབང་བསྐུར་བ་སྟེ། ཆོས་ཐམས་ཅད་ཀྱི་རང་བཞིན་པདྨ་གར་དབང་དུ་རྟོགས་པར་གྱུར། དྲིལ་བུའི་དབང་ངོ། ཨོཾ་སུ་སྦྲ་ཕ་སོགས་ཊ། དབང

༄༅། །ཧཱུྃ་དྲིལ་བུ། ཧཱུྃ་ལས་རྡོ་རྗེ་རྟ་མཆོག་ལྗང་ཁུ། ཞལ་གསུམ་སྟེང་ཞལ་རྟ་གདོང་ལྗང་ཁུ། ཕྱག་དང་པོ་གཉིས་སྣ་ཚོགས་རྡོ་རྗེ་དང་། སྣ་ཚོགས་པདྨ། འོག་མ་
གཉིས་པ་དང་གསུམ་པ་དང་རལ་གྲི་འཛིན་པ། ཡུམ་དམ་ཚིག་སྒྲོལ་མ་ལྗང་ཁུ་གྲི་གུག་དང་ཐོད་ཁྲག་འཛིན་པས་འཁྱུད་པ། ཁྲོ་བོ་ཁྲོ་མོ་རིས་ཆ་བྱད་རྫོགས་པའོ། དཔལ་བར་''ཨོཾ་སོགས་
སྔོན་བཞིན་ལ་''འདོན་པ་སྤྲོས་ཏེ་དྲིལ་བུར་གྱུར། འདི་ནི་རྣལ་འབྱོར་མ་ཀུན་གྱི། །ཤེས་རབ་དབྱིངས་ཀྱི་རྗེས་འགྲོར་བཤད། །ཁྱོད་ཀྱིས་ཀྱང་ནི་རྟག་ཏུ་འཆངས། །བྱང་ཆུབ་
མཆོག་ཏུ་རྒྱལ་བ་བཞེད། །ཨོཾ་ཨ་དྷི་པ་ཏི་ཏྭཾ་ཨ་དྷི་ཏིཥྛ་མི། དྲིལ་བུ་འཁྲོལ་བཞིན་དུ། སྲིད་པ་ངོ་བོ་ཉིད་ཀྱི་དག།× །རང་བཞིན་དག་པའི་སེམས་དཔའ་མཆོག །དམ་པའི་སྙིང་པ་
བྱེད་པར་འགྱུར། །ཞེས་དྲིལ་བུའི་དེ་ཁོ་ན་ཉིད་བཟུང་། དེ་ནི་ཐུ་བ་སྒྲུབ་པའི་ཡེ་ཤེས་ཀྱི་རང་བཞིན་རྟ་མཆོག་དཔལ་དུ་མཚོན་པའི་དབང་བསྐུར་བ་སྟེ། ཆོས་ཐམས་ཅད་ཀྱི་རང་བཞིན་རྟ་མཆོག་
དཔལ་དུ་རྟོགས་པར་བྱའོ། དཀྱིལ་ཆོག་སྙིང་མ་གཉིས་ནས་བཤད་པ་ལྟར་གྱི་དབང་དུ་བྱས་པ་ནི་དེ་ལྟར་ཡིན་ལ། ཡོངས་ནས་སློབ་དཔོན་གྱི་དབང་ལེགས་པ་×···ལོག་ཏུ་བྱེད་པ་འདི་རྟོགས་
ལ། རྡོ་རྗེ་དྲིལ་བུའི་དམ་ཚིག་བཟུང་བ་ཡང་འདིར་མི་བྱེད་པར་དེ་སྐབས་བྱས་ན་ལེགས་པ་ཡིན་ནོ། མིང་གི་དབང་ནི། ཨོཾ་སུ་བྷུ་ཁ་སོགས། དབང་ཧཱུྃ་རྡོ་རྗེ་དྲིལ་བུ་ ཨོཾ་ལས་

×ངོ་བོ་ཉིད་ཀྱི་དཀྱིལ་ཕྲ་བྱས།།

རྣམ་པར་སྣང་མཛད་དཀར་པོ། དཀར་སེར་དམར་ལྗང་བའི་ཞལ། ཕྱག་དང་པོ་གཉིས་ཀྱིས་ཆོས་གོས་དང་ལྷུང་བཟེད། འོག་མ་གཉིས་ཀྱིས་མཁར་སིལ་དང་གླེགས་བམ་འཛིན་པ། ཡུམ་སངས་རྒྱས་སྤྱན་མ་དཀར་མོ་འཁོར་ལོ་དང་ཐོད་པ་འཛིན་པས་འཁྱུད་པ། དཔྲལ་བར་སོགས་འདོན་པ་བསྒྱུར་ཏེ་རྡོ་རྗེ་དང་དྲིལ་བུར་གྱུར། ཐབས་ཤེས་སྦྱོར་བ་སྐྱེ་འཁྱུད་རྒྱས་རྡོར་དྲིལ་སྤྱི་བོར་བཟུང་ལ། གང་ཕྱིར་ཆོས་རྣམས་རྣམ་དག་སྣ། །སངས་རྒྱས་ཡེ་ཤེས་རང་བཞིན་ཉིད། །དབང་པོའི་སྤྱོད་ཡུལ་གང་དང་གང་། །བདེ་མཆོག་སྒྲ་མའོ་དཀྱིལ་འཁོར་ཉིད། །ཨོཾ་ཀྱེ་དཔལ་ཆེ་པོ་མོ་ཨ་ཧྲཱིཾ་ཧི་ཀྲུ་མི། བཛྲ་ཝྣམ་ཨ་ཧྲཱི་ལྀ་ཀ་ཏ་རོ། གསང་མིང་དྲན་པར་བྱ། དེ་ནི་ཆོས་ཀྱི་དབྱིངས་ཤིན་ཏུ་རྣམ་པར་དག་པའི་ཡེ་ཤེས་ཀྱི་རང་བཞིན། རྣམ་པར་སྣང་མཛད་དུ་མཆོད་པའི་དབང་བསྐུར་བ་སྟེ། ཆོས་ཐམས་ཅད་ཀྱི་རང་བཞིན་དཔལ་རྣམ་པར་སྣང་མཛད་དུ་རྟོགས་པར་བྱའོ། དེ་ནས་ཕན་ཡོན་དང་ཉེས་དམིགས་སྒྲགས་པ་ནི། སངས་རྒྱས་ཐམས་ཅད་མཉམ་སྦྱོར་བའི། །མཁའ་འགྲོ་སྒྱུ་མ་བདེ་མཆོག་ཀྱང་། །རྒྱུས་མི་ཐབས་ཤེད་མི་རྫོགས་ཏེ། །དེ་ལ་གནོད་པར་མི་འགྱུར་རོ། །སངས་རྒྱས་ཐམས་ཅད་མཉམ་སྦྱོར་བའི། །སྡོམ་པ་ཉམས་པར་གྱུར་ཅེ་ན། །ཇི་སྙེད་སངས་རྒྱས་ཐམས་ཅད་དང་། །བྱང་ཆུབ་སེམས་དཔའ་རྡོ་རྗེ་འཛིན། །ལྷ་རྣམས་ཀྱིས་དང་ཞི་མི་རྣམས་དང་། །དེ་བཞིན་རྣལ་འབྱོར་སྤྲུལ་པ་པོ། །

༄༅། །དེ་དག་ལ་ནི་སྙིང་རང་ནས། །སྙིང་ལས་ཁྲག་ཆེན་འཐུང་བར་འགྱུར། །སེམས་ཅན་ཁམས་རྣམས་མ་ལུས་དོན། །སྲིད་པ་ཤིན་དུ་དག་བྱའི་ཕྱིར། །མི་
འགོག་ཆོས་ཉིད་སྦྱོར་བ་ཡིས། །རྟག་པ་ཉིད་དུ་བསྒྲུབ་པར་བྱ། །བདག་གི་ངོ་བོ་རྣམ་སྣང་ཤེད། །དཀའ་ཐུབ་ཀྱིས་ནི་གཟིར་མི་བྱ། །ཅི་བདེ་བར་ནི་བདེ་བར་སྤྱད། །འདོད་ནི་ཕྱི་དུས
སངས་རྒྱས་ཡིན། །རྣལ་འབྱོར་ལོངས་སྤྱོད་ཐམས་ཅད་ལ། །ཅིས་ཀྱང་མི་འཇིགས་དགའ་བར་གྱིས། །མ་འཇིགས་ཁྲོད་ལ་སྡིག་པ་མེད། །དམ་ཚིག་‥འདའ་བར་དཀའ་བའོ།།
སྒྲུབ་པ་གཅིག་པུ་གཅིག་ལ་སྦྱོར། །ལྷན་ཅིག་སྦྱོར་དང་རྗེས་སྦྱོར་སྦྱུག། །སངས་རྒྱས་བྱང་ཆུབ་བླ་མེད་ཡིན། །ཡང་དག་ཉིད་ཀྱིས་རྟག་ཏུ་བརྟེན། །སྤྲིན་དེ་ནས། སློབ་དཔོན་གྱི་དབང
གི་དོན་དུ་མཎྜལ་འབུལ། ལྷ་ཡི་གོང་དུ་ཐུན་མོང་དུ་མཎྜལ་གསོལ་བཏབ་གཉིས་སོང་བས་འདི་རམ་བྱས་ཀྱང་ཚོག་གོ། བདག་ཉིད་རྡོ་རྗེ་སློབ་དཔོན་མཆོག་ཏུ་མདའ་གསོལ་བའི་དཀྱིལ་‥
འཁོར་ཆེན་པོའི་དབུས། དཔའ་ཧེ་གས་ཀྱི་སྙིང་དུ་གནས་ཤིང་མཆོད་པའི་ཚོགས་ཀྱིས་བསྐོར་བར་འགྱུར། བདག་ཉིད་དཔལ་རྡོ་རྗེ་སེམས་དཔའ་བདེ་བ་ཆེན་པོ་ནས། རྣམ་པར་བརྒྱན་པ‥
བྱུར། དབང་སྐུས་རྡོ་རྗེ་དང་དྲིལ་བུ་མི་དམིགས་ཏེ། སྙིང་པའི་དང་ལས། ཧཱུྃ་དང་ཨཿཡིས་ཀུན་ཏུ་བཟང་པོ་དཀར་པོ། དཀར་སྐྱ་དམར་སེར་བ་ཞལ་བཞི་ཕྱག་དང་པོ་གཉིས་ཀྱིས་རྡོ

794 རྗེ་དང་དབ་ཁ་ཊྭཾ་ག། འོག་མ་གཉིས་ཀྱིས་མདའ་དང་གཞུ་འཛིན་པ། ཡུམ་ཤེས་རབ་ཀྱི་ཕ་རོལ་ཏུ་ཕྱིན་མ་རང་དང་འདྲ་བའི་སྐུ་ཅན་གྱིས་འཁྱུད་པར་གྱུར། དཔྲལ་བར་ཨོཾ་སོགས་གོང་
བཞིན་འདོན་པ་སྤྲོས་པ་ལས། ཞུ་བ་ལས་རྡོ་རྗེ་དང་དྲིལ་བུར་གྱུར། རྡོ་རྗེ་དྲིལ་བུ་ཕྱག་རྒྱ་ཆེ། །ཟུང་ཅིག་ཡང་དག་བཟུང་བར་བགྱི། །དེ་ཡི་རྡོ་རྗེ་སློབ་དཔོན་ཆེ། །སློབ་མ་ཡི་ཚོགས
རྣམས་བསྒྲུ་བར་གྱིས། །ཞེས་ཆེད་དུ་བརྗོད་ནས། འདི་སྐད་སངས་རྒྱས་ཐམས་ཅད་ཉིད། །རྡོ་རྗེ་སེམས་དཔའི་ཕྱག་ན་གནས། །ཁྱོད་ཀྱིས་ཀུན་ནི་རྟག་ཏུ་བཅང་། །ཕྱག་ན
རྡོ་རྗེའི་བརྟུལ་ཞུགས་བརྟན། །ཨོཾ་མ་ཧཱ་བཛྲ་ཧཱུྃ། ཨོཾ་སརྦ་ཏ་ཐཱ་ག་ཏ་སིདྡྷི་བཛྲ་ས་མ་ཡ་ཏིཥྛ། ཨེ་ཥ་ཏྭཾ་དྷཱ་ར་ཡཱ་མི་ཧི་ཧི་ཧི་ཧི་ཧཱུྃ། འདི་ལྟར་སངས་རྒྱས་ཐམས་ཅད་ཀྱི། །ཤེས་རབ་དབྱིངས
ཀྱི་རྡོར་ས་འགྲིར་བ་ཡང་། །ཁྱོད་ཀྱིས་ཀུན་ནི་རྟག་ཏུ་བཅང་། །བྱང་ཆུབ་མཆོག་ཏུ་རྒྱལ་བ་བཞེད། །ཨོཾ་བཛྲ་གྷཎྚེ་ཨཱཿ བདག་ཉིད་དཔལ་རྡོ་རྗེ་སེམས་དཔའ་བདེ་བ་ཆེན་པོའི་བང
དུ་གནས་པའི་མཚན་ཉིད་ལྡན་པའི་རིག་མ། རང་དང་འདྲ་བའི་ཡུམ་ཀུན་ཏུ་བཟང་མོ་ལོ་བཅུ་དྲུག་ལོན་པ་ལྷ་བུའི་ན་ཚོད་ཅན་དུ་གྱུར་པ་ལ་འཁྱུད་པ་ཙུམ་པ་དང་མཉམ་པར་སྦྱོར་བ་ལས།
ཡང་དག་པའི་བདེ་བ་དམ་པ་བཞིན་པར་གྱུར། ཡིད་ཀྱི་ལུས་རྟེན་དེ་ཉིད་དོ། །ཕྱག་རྒྱའི་དམ་ཚིག་རབ་ཏུ་བརྗོད། །གང་གི་ལུས་ནི་ཐམས་ཅད་བརྟན། །དེས་ན་ཕྱག་རྒྱར་རབ་ཏུ་བསྒྲགས།།

༄༅། །ཨོཾ་ཨ་ཏྭ་ཀཱ་ཡ་ཨཱ་ཀཱ་ཤ་ཙིཏྟ་བཛྲ་ས་མ་ཡ་ཧཱུཾ། གཞུང་རྙིང་མ་གཉིས་ནས་སྤྱོད་པའི་བརྟུལ་ཞུགས་མ་བཤད་ཀྱང་། སློབ་དཔོན་རིན་ཆེན་རྡོ་རྗེས་བཤད་པ་ལྟར་བྲི་སྟེ། རྒྱས་པ་ཕྱེད་ནའང་མ་རྒྱུད་སྤྱིར་རིགས་འགྲོ་བ་གཞན་དུ་ཤེས་པར་བྱའོ། །བསྡུས་པ་ནི། རྡོ་རྗེ་སེམས་དཔའ་ཕྱག་རྒྱ་འདི། །ཕྱི་དང་ནང་དུ་ཡང་དག་གནས། །ཁ་ཊྭཱཾ་ཅང་ཏེ་ལྷུང་བཟེད་དག །ཕྱི་པ་དཔའ་བོ་བོས་བཟུང་བར་བྱིས། །རྡོ་རྗེ་སེམས་དཔའ་ཁ་ཊྭཱཾ་ག །རྣལ་འབྱོར་མ་ཞི་ར་མཛུ། །རྡོ་རྗེ་ཁ་ཊྭཱཾ་རྡོ་རྗེར་བཅས། །ཌི་བུ་སིལ་སིལ་སྒྲ་སྒྲོག་པ། །ཚངས་པའི་སྐུད་ཐོགས་རྣལ་འབྱོར་བདག །ཁ་ཊྭཱཾ་ག་དང་རྣལ་འབྱོར་སྤྱོད། །དཔའ་བོ་ཆེན་པོས་བླང་བར་བྱིས། །ཅེས་སོ། །རིན་ཆེན་རྡོ་རྗེའི་ལུགས་ལ་སློབ་དཔོན་གྱི་དབང་གི་སྔོན་དུ་འགྱུར་ཡང་། བདེ་མཆོག་རྙིང་མའི་ནང་དུ་འདུག་པར་ནི་དོན་སྣ་བས་འདིར་བྲིས་སྟེ། དམ་ཚིག་གསུམ་པོ་རྡོ་རྗེ་བརྟུལ་ཞུགས་སུ་བྱེད་པའི་ལུགས་ཡིན་པའི་ཕྱིར། རྡོ་རྗེའི་བརྟུལ་ཞུགས་ཀྱི་རྗེས་སུ་སྤྱོད་པའི་བརྟུལ་ཞུགས་འབྱུང་བ་ནི་ཐམས་ཅད་ཀྱི་སྤྱི་འགྲེལ་ཡིན་པའི་ཕྱིར་རོ། སྤྱོད་པའི་བརྟུལ་ཞུགས་བྱེད་པ་ནི་ངེས་པར་ལེགས་ཏེ། རྒྱུད་འདིར་བསྐྱེད་རིམ་གྱི་རྫོགས་པའི་བརྟུལ་ཞུགས་དང་། སྤྱི་སོ་བཅས་ཀྱི་སྤྱོད་པ་བསྐུལ་འདེན་དུ་གསུངས་པའི་ཕྱིར་རོ། དེ་ནས་གཞུང་རྙིང་མ་གཉིས་ནས་མི་གསལ་ཡང་། སྤྱི་དང་མཐུན་པར་རྒྱུད་པོད་བསྒྲུབས་ཚ་སྤྱི་སྤྱོད་གཅམ་ལེགས་པར

796 མཚོན་ཅིང་། གཞུང་སྙིང་གཉིས་ཀྱི་ལུགས་ལ། ཅོད་པན་དང་འདིའི་བར་ལྔ་པོ་འདི། རྒྱུ་དབང་གི་ཊཱིཀ་འགྲོའི་རིང་བཞང་ཞེས་བཏགས་ནས། འདིར་རྒྱུ་དཔང་མི་ཕྱེད་པ་ཉིད་···· དེའི་རང་ལུགས
སུམྦྷི་སྤྲང་དོ། གང་ལྟར་ཡང་བཀྲ་ཤིས་ཀྱི་སྒྲ་དབྱངས་སྔོན་དུ་འགྲོ་བའི་རོལ་མོའི་སྒྲ་དང་བཅས་ཏེ། ཨོཾ་སུ་པྲ་ཏིཥྛ་བཛྲ་ཡེ་སྭཱ་ཧཱ། ཅེས་མེ་ཏོག་དོར་ཞིང་བརྟན་པར་བཞུགས་སུ་གསོལ་ལོ།
དེ་ནས་མཆོད་པ་ནི། དེ་ནས་བསྟམས་ཏེ་རྫོགས་སངས་རྒྱས། །རྣལ་འབྱོར་མ་དང་དཔའ་ཚོགས་དང་། །ཤེས་རབ་ཐབས་བཅས་སེམས་ཅན་གྱི། །གར་མཆོད་བདེ་བའི་དགའ་
སྟོན་གྱིས། །ཨོཾ་བཛྲ་ལཱ་སྱེ་ཧཱུྃ། སྒེག་དང་བཅས་པའི་འཕྲེང་བས་མཆོད། །སངས་རྒྱས་ཀུན་སོགས་རྣལ་འབྱོར་མ། །དེ་ནི་འབྲལ་བར་མི་འགྱུར་ཏེ། །འཕྲེང་བ་དེ་ཡི་རྒྱན་ཡིན་
ནོ། །ཨོཾ་བཛྲ་མཱ་ལེ་ཧཱུྃ། ལུས་ཅན་ཀུན་ལ་དམ་ཚིག་གྱི། །གླུ་ནི་ཁྱོད་ཀྱིས་བླང་བར་གྱིས། །དེས་ནི་རྣལ་འབྱོར་མ་དེ་དང་། །མྱུར་དུ་བདེ་བ་སྐྱེད་པར་འགྱུར། །ཨོཾ་བཛྲ་གཱི་ཏེ
ཧཱུྃ། དེ་ཉིད་ཐལ་མོ་གར་གྱིས་ནི། །སངས་རྒྱས་ཐམས་ཅད་མཆོད་པར་གྱིས། །སངས་རྒྱས་ནྲྀ་ཏྱ་བའི་འཕྲིན་ལས་ཀྱིས། །གར་མཁན་ ཚུལ་དུ་བསྒྱུར་བར་གྱིས། །ཨོཾ་བཛྲ་ནྲྀ་ཏྱེ་ཧཱུྃ། །
སངས་རྒྱས་རྣམས་ལ་སྤྱོས་ཕུལ་བས། །བརྟུལ་ཞུགས་བཟང་པོས་ལེགས་ཚིམ་གྱིས། །ལུས་ཅན་བདེ་གཤེགས་ཚ་ལུགས་སུ། །ཡེ་ཤེས་ ཀྱིས་ནི་ཚིམ་པར་གྱིས། །ཨོཾ་བཛྲ

ཀྱེ ཞ ལྔ་བཅུ

༄༅། །ཧཱུྃ་ཡེ་ཧཱུྃ། སངས་རྒྱས་རྣམས་ལ་མི་རྟོག་གཏོར། །བྱང་ཆུབ་ཡན་ལག་གཙོགས་ཀྱུར་པ། །མཚན་དང་དཔེ་བྱད་ལྡན་པ་ཡི། །བདེ་ག་ཤེགས་སྐུ་ནི་ཐོབ་པར་འགྱུར། །ཨོཾ་བཛྲ་པུཥྤེ་ཧཱུྃ། །ཆོས་ཀྱི་མེ་ཏོག་ལེགས་སྤྲས་པས། །པདྨ་གར་དབང་རང་ཉིད་དེ། །སེམས་ཅན་མ་རིག་ལྡོངས་རྣམས་ལ། །ཡེ་ཤེས་སྒྲོན་མེ་སྣང་བར་བྱེད། །ཨོཾ་བཛྲ་ཨཱ་ལོ་ཀེ་ཧཱུྃ། །བོད་ཀྱིས་སྐྱེལ་ལ་དྲི་ཕུལ་བས། །ཚུལ་ཁྲིམས་ཉིད་འཛིན་ཤེས་རབ་དང་། །རྣམ་གྲོལ་ཡེ་ཤེས་མཐོང་བ་ཡིས། །བྱང་ཆུབ་ལུས་ཅན་རྣམས་ལ་བཀོད། །ཨོཾ་བཛྲ་གནྡྷེ་ཧཱུྃ། །དེ་དོག་ནི་སྒོ་དཔོན་གྱི་དེ་བཞིན་དོ། ཇི་ལྟར་མི་ག་མཁན་རྒྱལ་པོ་ཡིས། །འཇིག་རྟེན་རབ་རིབ་བསལ་བ་ལྟར། །བུ་ཁྱོད་ཀྱིས་ནི་མི་ཤེས་པའི། །རབ་རིབ་རྒྱལ་བ་རྣམས་ཀྱིས་བསལ། ༡ ཨོཾ་བཛྲ་ནཻ་ཙུ་ཡ་པ་ཎྜ་པ་ཏཱ་ཡཾ་ཧཱུྃ། ཙ་ས་མི་ག་སྦྱར་དང་། ཆོས་རྣམས་ཁ་ཟུགས་བརྙན་ལྟ་བུ་སྟེ། །དག་ཅིང་གསལ་ལ་རྙོག་པ་མེད། །བཟུང་དུ་མེད་ཅིང་བརྗོད་དུ་མེད། །རྒྱུ་དང་ལས་ལས་ཡང་དག་བྱུང་། །ངོ་བོ་ཉིད་མེད་གནས་མེད་པ། །དེ་ལྟར་ཆོས་རྣམས་ཤེས་ཀྱིས་ལ། །སེམས་ཅན་དོན་ནི་མཉམ་མེད་བྱེད། །ནོར་གྱུང་ངས་རྒྱལ་སྲས་སྐུ་སྐྱེས།། ཅེས་མེ་ལོང་དང་། ཐམས་ཅད་ནམ་མཁའ་ཡི་མཚན་ཉིད་དེ། །ནམ་མཁའ་ལ་ཡང་མཚན་ཉིད་མེད། །ནམ་མཁའ་དང་ནི་མཉམ་སྦྱོར་བས། །ཀུན་མཆོག་མཉམ་པ་ཉིད་དུ་གསལ། །ཞེས་དྲིལ་བུ་དང་། ཨོཾ་ཧྲཱིཿཧཱུྃ་སེམས

798 དཔའ་མི་ཕྱེད་བཞིན། །གསལ་ཞིང་དངས་ལ་རྟོག་པ་མེད། །ཟླ་ཕྱེད་ཀྱི་ཉི་སྙིང་ལ་ཞུགས། །རྡོ་རྗེ་སེམས་དཔའི་རང་བཞིན་གཙོ། །ཛཿ བཛྲ་ཌྲི་ཧྲཱི་ས་མ་ཀ་མ་ཏ་ཅེས་སྔད་ལ་གཞུ་སྦྱིན། ཨོཾ་
བཛྲ་ཧེ་ཧུ་ཨཱི། ཨོཾ་བཛྲ་ཧྲཱ་ག་རི ཨོཾ་བཛྲ་ཀྲ་ཏྲེ་ཨཿ ཨ་ དེ་དབུས་པདྨ་ལས་ཧེ་སེམས་བསྐྱེད་པ། །ཙམ་གྱིས་ཆོས་ཀྱི་འཁོར་ལོ་བསྐོར། །ཁྱོད་ཀྱི་ཐེ་ཚོམ་དོགས་སྐྱེད་པར། །ཡིད་གཉིས
མེད་པའི་སེམས་ཀྱི་སྐུ། །ཆོས་ཀྱི་དབྱིངས་ནི་སྨྲ་མེད་པ། །ཆོས་ཀྱི་འཁོར་ལོ་ཀུན་དུ་ནི། །དྲི་མེད་ཀུན་དུ་དགང་བར་གྱིས། །སྤྱིར་བཤད་ཚུལ་གྱིས་མཆོག་ཡིས། །སློ་བོ་ཀུན་ལ་རྟག་ཏུ་ཤོད། །
དེ་ལྟར་ཐུས་ནས་རྒྱལ་བ་ལ། །ཕན་འདོགས་ཌྲི་ན་ཏུ་གཟི་ཞེས་བྱ། །མཁའ་འགྲོ་སྒྱུ་མའི་ཀྲོ་ཡ་ཁྱེར་གྱིས། །ཁྱོད་ལ་རྟག་ཏུ་བསྲུང་བར་མཛད། །ཅེས་ཆོས་བ་ཤད་དང་། མཛོད་ནུ
འཛིག་རྟེན་ཁམས་རྣམས་སུ། །སེམས་ཅན་ཀུན་ལ་ཕན་པའི་ཕྱིར། །དེ་ལྟར་ འདུལ་བ་སྣ་ཚོགས་ཀྱིས། །རྡོ་རྗེའི་འཁོར་ལོ་རབ་ཏུ་བསྐོར། །བདེ་ག་ཤེགས། ཁྲོ་བོ། པདྨ། རིན་
ཆེན། ལས་ཀྱི་འཁོར་ལོ་རབ་ཏུ་བསྐོར། ཞེས་ཏེ་རིགས་ལྔའི་སྤྱོལ་བ་ཤད་དོ། མདོར་བསྡུ་ན། མེ་ལོང་ནས་འདིའི་བར་མ་ཐུས་ཀུང་སྟུང་ལ། རིགས་དྲུག་གི་སྤྱོལ་བ་ཤད་ཡོན་ཐུས་
ཀྱང་ལེགས་སོ། བདག་གཞན་དོན་གྲུབ་བ་ལས་ཀྱི་ཚོགས། །ཐུན་མོང་འབྲིད་པོ་མཆོག་གྱུར་པའི། །ཞི་རྒྱས་དབང་དྲག་དགུག་པ་དང་། །སྐྱང་གཙོད་རེངས་པའི་ལས་ཀུན་དང་། །དཔེ་སྦྱོར་ས

༄༅། །སྣང་བའི་ཚོགས་རྣམས། །ཐོགས་པ་མེད་པར་སྣུབ་པར་བྱེད། །རྣམ་ཤེས་སྣུབ་དང་ཡེ་ཤེས་སྣུབ། །ཕྱག་རྒྱ་ཞེས་པའི་དངོས་གྲུབ་དང་། །ཐམས་ཅད་
གྲུབ་ཅིང་གྲོལ་བ་ཡིས། །དོན་གཉིས་ཡང་དག་སྦྱོར་བར་བྱེད། །རྒྱལ་བ་ཀུན་གྱི་གནས་འཇུག་ཅིང་། །སྐུ་གསུང་ཐུགས་མཆོག་ཡོན་ཏན་རྒྱན། །འཕྲིན་ལས་བདག་གཞན་གནས
སྒྱུར་བའི། །མཁའ་འགྲོ་སྒྱུ་མའི་དངོས་གྲུབ་བསྒྲུབ་པོས། །ཅེས་ལས་དང་དངོས་གྲུབ་ཀྱི་སྒོ་ནས་རྗེས་སུ་གནང་ངོ་། འདི་སྐད་ངས་ཁྱེད་ལུང་བསྟན་ཏོ། རྡོ་རྗེ་དཔལ་ལྡན་གསང་བའི་བདག །
དངོས་པོ་མཆོག་ཏུ་གྲུབ་པའི་ཕྱིར། །སྲིད་པའི་དྭང་འགྲོ་རྣམས་ལས་གྲོལ། །ཀུ་ཚེ་ག་མོ་ཞེ་ལ་ཧྲུ་བའི་དེ་བཞིན་གཤེགས་པ་ཧཱུྃ་ཧཱུྃ་ཕཊ་སྭཱ༔ འདོད་ཆགས་བྲལ་བཅུ་སྤུའི་སྦྱིག །ཁ་སྣ་
ཀུ་ཏུ་ན་ཉེ་གཞན་མེད་དེ། །དེ་བས་འདོད་ལ་ཆགས་བྲལ་བ། །ཁྱེད་ཀྱི་ནམ་ཡང་མི་འགྱུར། །མཉམས་མ་ཡ་ཧཱུྃ་ཕཊ། དེ་རིང་དཀྱིལ་འཁོར་སློབ་དཔོན་གྱུར། །སྔགས་དང་རྒྱུད་རྣམས
འཛིན་གྱུར་པ། །སངས་རྒྱས་བྱང་ཆུབ་སེམས་དཔའ་དང་། །ལྷ་རྣམས་ཀུན་གྱིས་མཐུན་པར་གསུངས། །སེམས་ཅན་རྣམས་ལ་རྗེས་བརྩེ་བས། །དཀྱིལ་འཁོར་ཆོ་ག་བཞིན
དུ། །ཁྱེད་ཀྱིས་ནན་ཏན་བསྐྱེད་ནས་ནི། །སྒྲུབ་པ་པོ་རྣམས་རྒྱུད་ལ་སྦྱོར། །ལུང་བསྟན་ཅིང་གཟེངས་བསྟོད་པའོ། །མཆོག་ཏུ་གསང་བའི་དཀྱིལ་འཁོར་འདིར། །ཞུགས་

པ་དང་ཉེ་མཐོང་བས་ཀྱང་། །སྡིག་པ་ཀུན་ལས་རྣམ་གྲོལ་ནས། །དེ་རིང་ཁྱེད་རྣམས་བདེ་བར་གནས། །བདེ་ཆེན་ཐེག་པ་འདི་ལ་ནི། །ཕྱིན་ཆད་འཆིང་བ་ཡོངས་མེད་དེ། །ཕྱུགས་མེད་
ཐུབ་པར་མི་འགྱུར་བས། །ཅིས་ཀྱང་མི་འཇིགས་དགའ་བར་གྱིས། །སྲིད་པ་ཤིན་ཏུ་དག་པས་ན། །སྤྱོད་པའི་ངན་འགྲོ་ལས་འདས་སོ། །རྡོ་རྗེ་ཞེས་བྱའི་ཕྱག་རྒྱ་ནི། །ག་ཞིག་བསྐྱེད་
པ་ཙམ་གྱིས་ནི། །སངས་རྒྱས་ཉིད་དུ་ཐེ་ཚོམ་མེད། །བྱང་ཆུབ་སེམས་ནི་ཡོངས་མི་སྤོང་། །དམ་པའི་ཚིག་ལ་མི་སྨད་ཅིང་། །མི་ཤེས་པའམ་སྤྱོངས་པ་ཡིས། །དེ་ཉིད་ངེས་པར་
བསྣུན་མི་བྱ། །རྡོ་རྗེ་དྲིལ་བུ་མི་སྤང་ངོ་། །སློབ་དཔོན་དག་ལ་གུས་པར་བྱ། །རང་གི་བདག་ཉིད་ཡོངས་སྲུངས་ཏེ། །དཀའ་ཐུབ་ཀྱི་ནི་མི་གདུང་ཞིང་། །ཅི་བདེ་བར་ནི་བདེ་བ་བ་བཟུང་། །
འདི་ནི་ཉམས་སྨིན་རྡོར་གས་སངས་རྒྱས། །ཁམས་གསུམ་གྱི་ནི་རྒྱུ་ལ་སྲིད་ཚེ། །རྒྱལ་བའི་ཕ་དག་པ་ར་བ་ན་མ་པ་དང་། །དེ་རྣམས་ནི་བདུད་ལས་རྣམ་རྒྱལ་ཞིང་། །གྲོང་ཁྱེར་མཆོག་ཏུ་ཞུགས་པ་ཡིན་ནོ། །
དེ་ར་ཉིས་ངས་རྒྱས་རིགས་ཐོབ་པར། །ཁྱེད་རྣམས་ཐེ་ཚོམ་མེད་པ་ཡིན། །དབང་འདི་བསྐུར་བ་ཙམ་གྱིས་ནི། །སྐྱེ་བ་ཡོན་ཏན་ཅན་བདག་པོར་འགྱུར། །སློབ་དཔོན་ཉིད་ཀྱང་བསྟེན་
ཡི། །བརྟན་ག་ཡོ་ཀུན་གྱི་དམ་ཚིག་ཡིན། །དེ་ཁོན་ཉིད་སྟོན་པར་སྤྲོན། རྒྱས་པར་གཞུང་རྣམས་ལས་ཤེས་པར་བྱའོ། མདོ་ཙམ་མངོན་རྟོགས་ནི་ས་འབྱུང་བ་ལྟར་བྱ་ཞིང་། སློབ་དཔོན

༄༅། །ཀྱེ་ཧོ་ཡོན་ཏན་ཉིད་ནི། དཀྱིལ་འཁོར་རྟེན་འཛིན་ཕྱག་རྒྱ་དང་། །ལྡང་སྟབས་འདུག་སྟངས་བཟླས་བརྗོད་དང་། །སྤྱན་མིག་མཆོད་པ་ལས་ལ་སྦྱོར། །སྣ་ར་ཕཿསྡུ
བ་ཡི་རྣམ་པ་ནི། །དེ་ལྟར་དེ་ཡོན་ཏན་ཉིད་བཅུ་ནི་སློབ་དཔོན་གྱི་བྱ་བའོ། དེ་ལྟར་ན་བུམ་པའི་དབང་བསྐུར་བ་ཐོབ་པས། ཇི་ལྟར་སྤྱོད་པ་ཐམས་ཅད་ལྟ་རིའི་འཁོར་ལོ་བསྒྱུར་བ་དང་བདེ་མཆོག་གི
ཡེ་ཤེས་མངོན་དུ་བྱས་པར་འགྱུར། གསང་དབང་གི་དོན་དུ་མཚལ་ཕུལ། དཔལ་ལྡན་མགོན་པོ་བདེ་བ་ཆེ། །བདེ་ཆེན་བདེ་བའི་གནས་ན་བཞུགས། །སངས་ རྒྱས་ཐམས་ཅད་ཀྱི
སྙིང་པོ། །མཁའ་འགྲོ་སྒྱུ་མའི་བདེ་སྟོང་མཛད། །བྱང་ཆུབ་སེམས་དཔའ་ཆེ་རྣམས་ཀྱི། །ཡང་དག་དོན་མཆོག་རྣམ་དག་པ། །ཇི་ལྟར་དེ་ཉིད་བདུད་རྩི་ཡིས། །མཆོག་གི་དབང་
ནི་བསྐུར་བ་བཞིན། །དེ་བཞིན་བདག་ལའང་འགྲོ་བ་ཡི། །སྡུག་བསྔལ་ཐམས་ཅད་སེལ་བར་མཛོད། །རྣལ་འབྱོར་བདུད་རྩི་དྲི་མེད་མཆོག །མི་ཤེས་པ་ཡི་རབ་རིབ་སེལ། །གང་
གི་བྱང་ཆུབ་ཟླ་མེད་པ། །དེ་རིང་བདག་གིས་ཐོབ་པར་མཛོད།། ཤྲཱ་ཀཱི། བུ་ཁྲོ་དང་ཧེ་རུ་ཀ་དོན་པ་བཞིན། །རྒྱལ་བ་ཀུན་གྱི་བདེ་ཆེན་སྟེར། །ཞི་གནང་བསྐུལ། མཚན་ཉིད་ཐམས་ཅད
ཡེ་ཤེས་རྫོགས་པའི་ཕྱག་རྒྱ་ཤེས་རབ་ཀྱི་ཕ་རོལ་དུ་ཕྱིན་པར་འགྱུར། རྗེས་སུ་ཆགས་པ་རྣམ་མང་ནས། །ཐམས་ཅད་ཀྱི་དྲི་མ་སྦྱངས་པར་གྱུར་ཀྱི་བར་རྗེས་སུ་རྣལ་འབྱོར་བཞིན། དེ་ལྟ་བུའི

:ལྷན་ཅིག་སྐྱེས་པའི་རྟེན་དུ་གྱུར་པ། ཀུན་ད་བྱང་ཆུབ་ཀྱི་སེམས་མཐེ་བོད་དང་། མིང་མེད་ཀྱིས་སྤྲང་ཕྱེ་ནས་ལྕེ་ཐོག་ཏུ་བཞག། ཇི་ལྟར་རྒྱལ་བ་བདེ་གཤེགས་ཀྱིས། །རང་གི་སྲས་མཆོག
དབང་བསྐུར་བཞིན། །བྱང་ཆུབ་སེམས་ཏེ་དག་པའི་ཚོས། །རྟོག་པའི་དྲི་མ་དག་པར་བྱ། །ཨོཾ་མ་ཧཱ་བོ་དྷི་ཙིཏྟ་ས་མ་ཡ་ཡ་ཤྲཱི་ཀྵུ་ཧཱུཾ། ཡ་ཧེ་མ་ཧཱ་སུ་ཁ། ཆེད་དུ་བརྗོད་པ་བརྗོད་པ
དེ་ལྟར་གསང་བའི་དབང་བསྐུར་བ་ཐོབ་ནས། སྒྱུ་མ་ཆུ་ཟླ་ལྟ་བུ་བདག་ཕྱིན་བརྟན་པའི་བདེ་མཆོག་གི་ཡེ་ཤེས་མངོན་དུ་ཕྱིན། ཡང་ཤེར་དབང་གི་དོན་དུ་མཚལ་ཕུལ་ནས། གསོལ་བ་བཏབ
གསང་དབང་བཞི་ནམ། བཅོམ་ལྡན་ཞེ་བ་ཆེན་པོ་སོགས་དགྱེས་རྡོར་ལྟར་ནམ། སློབ་པ་སྐྱབས་མེད་རྣམས་ཀྱི་སྐྱབས། །སྒྲུམ་བདེ་མཆོག་བདག་སྐྱོབ་མཛོད། །རྒྱུ་མེད་པར
རྗེ་གྲགས་སྨྲེ་ཆེ། །མགོན་མེད་བདག་གི་ ······ མགོན་མཛོད་ཅིག །བདག་ཉིད་ཆེ་ཁྱོད་ཇི་ལྟ་བུར། །གཙོ་བོས་བདག་ཀྱང་དེ་ལྟར་ཨ། མཛོད། །འཁོར་བ་འདམ་གྱི་ཚོགས་ ནང་དུ།།
བྱིང་བ་བདག་ལ་སྐྱབས་སུ་གསོལ། །ཞེས་གསོལ་བ་བཏབ། དགའ་སྦྱོར་གནས་སྦྱོར་ལྷ་མོ་ནི། །སྣ་ཚོགས་གཟུགས་ཅན་ཡིད་འོང་མ། །ཟུང་ཅིག་ཁྱེར་ཅིག་སེམས་དཔའ་ཆེ། །
བཟུང་ལ་མཆོད་པ་རྫོགས་ཏུ་གསོལ། །ཐབས་གཞན་གྱིས་ནི་སངས་རྒྱ་མིན། །འགྲོ་བ་གསུམ་དུ་དག་པ་ཡིན། །དེ་ཕྱིར་འདི་དང་བྲལ་བར་ནི། །ཁྱོད་ཀྱིས་ནམ་ཡང་མ་བྱེད་ཅིག །འདི་སྐད

༄༅། །སངས་རྒྱས་ཐམས་ཅད་ཀྱི། །རིག་པའི་བརྟུལ་ཞུགས་ལྡན་མེད། །རྨོངས་པ་གང་ཞིག་འདའ་བྱེད་པ། །དངོས་གྲུབ་མཆོག་ཀྱང་ཡོངས་མེད་དོ། །ལྷ་མོ་
དེ་ནས་གསང་བའི་དཀྱིལ་འཁོར་གསོལ་བར་བྱས་ཏེ། རྨད་བྱུང་གསང་བའི་པདྨ་འདི། །བདེ་བ་ཀུན་དང་ཡང་དག་ལྡན། །རྟག་ཏུ་རིམ་པ་བཞིན་སྤྱོད་བྱེད་ན། །དེ་ཉིད་ང་བདེ་ཆེན་དང་བྲལ་མི་
འགྱུར། །ཆོས་དབྱིངས་འདི་ནི་རྣམ་པར་དག །སེམས་ཅན་ཐམས་ཅད་རབ་གྲོལ་བྱེད། །ནང་གི་རྩ་ཡི་འཁོར་ལོ་ལ། །པདྨ་ཞེས་ནི་རབ་ཏུ་བརྗོད། །ཟླ་ག་དེ་མ་ཁར་དབྱིངས་
ནམ་མཁའ་བཞིན། །འབྱུང་བ་བཞི་པོ་དག་གིས་བརྒྱན། །དེ་ཡི་དབུས་སུ་གནས་པ་ན། །དེ་ཉིད་བདུད་རྩི་བདེ་ཆེན་གཟུགས། །ཧྲཱི་ཧཱུྃ་ཨོཾ་ཀྲྀ་ཧོཿ ཡང་དག་པའི་རིག་མ་དང་མཉམ་པར་
སྦྱར་བ་ལས། དགའ་བ་བཞི་ཡི་རིམ་པས་ལྷན་ཅིག་སྐྱེས་པ་མངོན་དུ་བྱས་པར་གྱུར། དེ་ལྟར་ཤེས་རབ་ཡེ་ཤེས་ཀྱི་དབང་བསྐུར་བས་ཆོས་ཐམས་ཅད་ཀྱི་རང་བཞིན་བདེ་བ་ཆེན་པོར་རྟོགས་པའི་
བདེ་མཆོག་གི་ཡེ་ཤེས་མངོན་དུ་བྱས། བཞི་པའི་དོན་ཧུམ་རྡུལ་ཞུལ་ལ། བྱང་ཆུབ་རྡོ་རྗེ་སངས་རྒྱས་ལ། །མཆོད་ཆེན་དེ་ལྟར་ཕུལ་བ་ལྟར། །བདག་ཀྱང་སྐྱོབ་པའི་དོན་གྱི་ཕྱིར།
ནམ་མཁའི་རྡོ་རྗེ་དེང་བདག་སྩོལ། །ལན་གསུམ། དེ་ལྟར་ཡང་། སེམས་དཔའ་སངས་རྒྱས་ཀུན་གྱི་དངོས། །རྡོ་རྗེ་སེམས་དཔའ་བདེ་བའི་མཆོག །གསང་བ་མཆོག་གི་དཀྱིལ

པ་ནི། །ཐམས་ཅད་བདག་ཉིད་རྟག་ཏུ་བཞུགས། །ཅེས་པ་དང་། ཐབས་དང་ཤེས་རབ་གཉིས་མེད་པའི། །རྣམ་གསུམ་ཕྱག་རྒྱ་གང་དུང་ལས། །གཉིས་མེད་བདེ་བའི་ཡེ་ཤེས་
སྣང་། །མདོན་སྤྱོཾ་ཉམས་སྤྱོད་རྒྱུད་ལ་སྦྱོ། །རེས་པ་ལྷུར་ཐུང་ཟང་མཉམ་པར་བཞག་གོ། ཁྱེད་ཀྱི་སྲོག་ཆགས་བསད་པར་བྱ། །རྫུན་གྱི་ཚིག་ཀྱང་སྨྲ་བར་བྱ། །མ་བྱིན་པར་ཡང་བླང་
བར་བྱ། །འདོད་པས་ལོག་པ་ གཡེཾ་ པར་བྱ། །རྡོ་རྗེ་མ་དང་བྱང་ཆུབ་སེམས། །སྲོག་གི་ཕྱིར་ཡང་བཏང་མི་བྱ། །དྲན་པ་གསལ་བས་བཟུང་བྱས་ན། །ལྷག་པའི་ལྷ་བཞིན་རིན་
ཆེན་རྟོག །དབང་བཞི་པ་ཐོབ་པས་ཤིན་ཏུ་རྣམ་པར་དག་པ་ལྷན་ཅིག་སྐྱེས་པའི་བདེ་མཆོག་གི་ཡེ་ཤེས་མངོན་དུ་བྱས། གཙོ་བོས་ཧི་ལྷར་སོགས་དང་། གཏང་རག་གི་མཆོད་ཕུལ། དེ་ནས་
ནས་བསྟམས་ཏེ་སོགས་དང་དགེ་བ་བསྔོ། རྗེས་ཆོག་ནི་མཆོད་པ་'' བཤམས། ཕོང་བཞིན་ཕྱིན་ལྡན་བས་བྱ། ཆུ་གཉིས་ཉེར་སྤྱོད་རོལ་མོ་དང་བཅས་པ་སྤུགས་ཙམ་གྲུས་ཕུལ་ནས།
བསྟོད་པ་མཉམ་ཉིད་མི་གཡོ་མས་བསྟོད། སྨོན་བར་འདི་བཟླང་བ་དང་། བཤགས་པ་དང་། དཀྱིལ་འཁོར་ལྷའི་བཀྲ་ཤིས་དང་། སྦྱིན་སྲེག་དང་། རྡོ་རྗེའི་སྒྲུ་དཀྱུང་ལ་སོགས་པ་བྱ།
མ་འགྲུབ་ན་མོས་པ་ཙམ་དུ་བྱས་ནས། གསོལ་བཏབ་དང་། ཡིག་བརྒྱ་དང་། བཟོད་གསོལ་རྣམས་སྔར་དང་མཐུན་པར་བྱས། རས་བྲིས་ཡིན་ན་བརྟན་བཞུགས་བྱས་ལ། བདག་

༄༅། །སྦྱང་བ་དང་། སྨོན་ལམ་བཀྲ་ཤིས་རྣམས་ས་བྱའོ། །ཧྲུ་ལ་ཆོས་ཀྱི་ཚོ་ག་ཞག་སྤྲེལ་མར་བྱེད་པའི་ཉིམ་སྔ་མ་རྣམས་ལ་ཡང་དེ་བཞིན་ནོ། །དཀྱིལ་འཁོར་པ་གཤེགས་སུ་གསོལ་བར་བྱེད་ན། ཨོཾ་བཛྲ་ཨུ་ཏྲིཥྛ་ཞེས་ལན་མང་པོས་ཡེ་ཤེས་ཀྱི་དཀྱིལ་འཁོར་ནམ་མཁར་བཏེག་ལ། སྤྱགས་ཙམ་གྱི་སྣྭ་ནས་མཆོད་པ་ཕུལ། བསྟོད་ཕྱུང་ཤློ་ཀ་གཅིག་གིས་བསྟོད། ཨོཾ་ཁྱེད་ཀྱིས་སེམས་ཅན་དོན་ཀུན་མཛད། ཨོཾ་བཛྲ་གཙྪ་མུཿ ཞེས་གཤེགས་སུ་གསོལ་བ་དང་། ཨོཾ་ཨཱཿཧཱུྃ་ཞེས་བདག་ཉིད་ལ་བསྡུ་བ་ལན་གསུམ་བྱས་ནས་གཟུགས་བརྙན་གྱི་དཀྱིལ་འཁོར་སྡུད་ངང་མཐུན་པར་བསྡུ། ཡང་ཕུར་བུའི་ཁྲོ་བོ་ལ་མཆོད་བསྟོད་དགུམས་མར་བྱས་ནས་ཕུར་བུ་ཕྱུང་། ཚོགས་ཀྱི་འཁོར་ལོ་ཞི། མ་འགྲུབ་ན་གཏོར་མ་བཏང་། སྨོན་ལམ་དང་ཤིས་བརྗོད་བྱ་སྟེ། །དེ་དག་ཐམས་ཅད་ཉིད་ཆེས་སྤྱི་འགྲེལ་དང་འདྲའོ། །ཕྱི་ལྷགས་དངས་རྒྱལ་ཐམས་ཅད་མཉམ་པ་ཡར་ཕྱོར་བའི་དཀྱིལ་འཁོར་ངང་དེ་ལ། སློབ་དཔོན་བྲམ་ཟེ་རིན་ཆེན་རྡོ་རྗེས་ཚོ་ག་འདི་རིམ་པ་སྒྲིག་ལུགས་ལེགས་ཤིང་། ཞལ་གསལ་བ་བསྒྲོབས་དབང་བསྐུར་གྱི་ཐད་རྣམས། བཤད་རྒྱུད་རྡོར་འཕྲེང་ངམ། དྲིལ་བུ་ལུས་དཀྱིལ་གྱི་དབང་ཆོག་དང་མཐུན་ཤས་ཆེ་བའི་དཀྱིལ་ཆོག་ཁྱད་པར་ཅན་བདེ་བ་བསྐྱེད་མར་གྲགས་པ་ཞིག་མཛད་ཡོད་ནའང་། དེ་ངེད་རང་གི་དབང་རྒྱུན་འདི་རྙིང་མ་ཡིན་པས། གཙོ་ཆེར་དཀྱིལ་ཆོག་རྙིང་མ་གཉིས་དང་མཐུན་པར་བྱས་པ། འགྱུར་ཁྱུང

རྣམས་ལ་འགྱུར་བདེ་བའི་ཕྱོགས་དང་མཐུན་པར་བྱས། རྒྱུད་སྡེ་གཞན་གྱི་རྒྱུད་ཚིག་ལ་བཙོས་སླད་ལྟར་སྣང་བ་འགའ་རེ་འདུག་པ། སོ་སོའི་རྒྱུད་ཚིག་བཞིན་དུ་བཅོས། དཀྱིལ་ཆོག་རྙིང་མ་འདི་གཉིས། གསང་སྔགས་རྙིང་མ་དངོས་ཡིན་ཡང་། ཆོག་སྒྲིགས་ རྣམས་རྙིང་མ་བཀའ་གཏེར་ཞལ་ཕྱོགས་འདྲེའི་གྲགས་པ་རྣམས་དང་ མི་འདྲ་བར། གསར་མའི་ཆོ་ག་རྣམས་དང་ཁྱད་པར་མི་སྣང་བའི་ཕྱིར། ཆོ་གའི་རིམ་པ་མི་བདེ་བ་ར་གའ་རེ་ཡོད་པ་རྣམས། དཀྱིལ་ཆོག་སྔ་དང་མཐུན་པར་ཡང་བསྒྱུར་རོ། དེ་ལ་སློབ་དཔོན་ཀུ་ཀུ་ར་ཛས་མཛད་པའི་ གསང་དོན་རྣམ་པར་བཤད་པ་དྲུག་དང་། ཆོ་ག་ལྔ་པ་དང་། དབང་ཆོག་རྣམས་སློམ་པ་རང་གཞན་གྱི་དོན་ཏུ་ཉམས་སུ་ བླང་བའི་ལག་ལེན་ ཆཚང་བ་གཅིག་ཡིན་ལ། སློབ་དཔོན་ཧཱུཾ་ཀཱ་རས་མཛད་པའི་ཧེ་རུ་ཀའི་སྒྲུབ་ཐབས་དང་། ཡན་ལག་བཞིའི་སྒྲུང་བ་དང་། དབང་ཆོག་སྙེ་གསུམ་སྤྲོམས་པས་ཀྱང་ཆཚང་གཅིག་གོ། དེ་གཉིས་ནང་སེལ་ལ་མི་འདྲ་བ་འཕྲན་བུ་མ་གཏོགས། རྒྱངས་གཅིག་པར་སྣང་ཞིང་། རྒྱུད་དང་འགྲེལ་པ་རྣམས་དང་རིན་ཆེན་རྡོ་རྗེའི་དཀྱིལ་ཆོག་སོགས་ལ་ལྟ། །དེ་དག་དང་མི་འདྲ་བ་མང་དུ་སྣང་། གཞན་སྒྲུབ་ཐབས་ཕྱོར་བུ་བ་འགའ་རེ་ཡང་ཇི་སྣང་དོ། ཀུ་ཀུ་ར་ར་ཛ་དང་། ཧཱུཾ་མཛད་ཀྱི་གཞུང་རྣམས་དང་། བརྒྱ་བྱིན་སྡོང་བའི་འགྲེལ་ཆེན་རྣམས་ཚིག་ལེགས་ཤིང་དོན་གྱི་དགོངས་པ་བཟང་བ། མཁས་གྲུབ་ཁྱད་པར་ཅན་གྱིས་མཛད་པར་ནི་ཐེ་ཚོམ་མེད་ལ། སློབ་དཔོན་དེ་དང་དེ་དག

༄༅། །གིས་མཛད་དེལ་པའོ། བསྟན་པ་སྟོང་དང་གྲི་ལོ་ཙ་བ་ཆེན་པོ་ཁ་ར་ཀྵེཏ་གིས་དེ་དང་དེའི་མན་ངག་ཟིན་བྲིས་ཀྱི་ཚུལ་དུ་བཀོད་པ་ཡིན་བརྟག་པར་བྱ་བའི་གནས་ཏེ། ཚིག་ཟུར་དང་གཏོད་ཚུལ་མང་པོ་ཞིག་ལ། རྒྱ་གཞུང་ཁོན་མི་ནི་ནམ་སྣམ་པ་ཡང་སྣང་ངོ༌། ཡང་སློབ་དཔོན་དེ་དང་དེས་མཛད་པ་དང་དོན་ཡིན་ན་ཆག་ཀྱང༌། བར་བར་དུ་གོ་བདེ་བའི་ཕྱིར་ཚིག་སྣ་བསྒྲིགས་པ་ཡང༌སྣང་ངོ། གང་ལྟར་ཡང་གཞུང་བཟང་པོར་ཅི་སྣང་ངོ། འདི་ལ་བོད་ཀྱི་མཁས་པས་ལག་ལེན་གསལ་པོར་སྦྱར་བའི་ཡི་གེ་གཞན་རྒྱུད་པར་སྣང་ཞིང༌། ཕྱིས་བྱོན་གྱི་མཁས་གྲུབ་འགའ་ཞིག་གི་ཀ་མཛད་པ་མཐོང་ཡང༌། རྒྱས་ཆེས་པ་དང་གོ་དཀར་བར་གྱུར་པས་དུས་མཐའི་འགྲོ་བ་ལ་ཕན་ཆུང་བར་སྣང་ངོ། དེས་ན་འདི། རྒྱལ་ཁམས་པ་ཏྲ་ཏྲུ་ཐམས་ཚིག་ཟེར་ཡང་ཞིང༌། དོན་ཚང་ལ་དཀའ་འདོན་ལྡན་ཐབས་སོགས་ལམ་སྟོན་པར། བསྐྱགས་ཚོག་ཏུ་སྨྲ་བ་ཡིན་ནོ། རྒྱལ་འབྱོར་ལྷ་རྗེ་ཐབས་སྐྱ་ཅན་ཀྱི། །ཨ་ཙཱ་གྲ་ཀྲ་ཤྲཱི་ཆོས་མཆོག་འདི། །ཀེ་ནི་ཏུ་དང་བར་བསྒྱུར་ཅིག་སྨྲས། ལྷག་བསམ་དག་པས་འདི་བྲིས་ཏེ། །དེ་ལས་བྱུང་བའི་དགེ་བ་ནི། །སྟོན་ཀའི་ཟླ་བ་ལྟར་དཀར་བས། །འགྲོ་བའི་མི་ཤེས་མུན་བསལ་ནས། །བདེ་ཆེན་ལམ་བཟང་མཐོང་བར་ཤོག། ། །མངྒ་ལཾ། །

ཞུས་དག །

༄། །དཔལ་སྤྲུལ་འཁྲུལ་ཆེན་མོའི་ཁྲིད་ཡིག་རྒྱལ་བའི་ལམ་བཟང་ཞེས་བྱ་བ་ཤཻ་ཏེ་ཙུ་རྣམ་པར་དག་ཚིང་གསལ་ལ་ང་བཞུགས་སོ།།

༄༅། །ནམོ་གུ་རུ། ཟག་མེད་བདེ་ལ་དགྱེས་རོལ་ཞིང་། །བདུད་བཞི་འདུལ་ཕྱིར་དྲག་པོའི་སྐུ། །སྒྲུ་འཕྲུལ་ཧེ་རུ་ཀར་བཅུད་ནས། །རྫོགས་རིམ་ལ་བརྟེན་སྒྲུབ་ཐབས་བཤད། །འདིར་མ་ཧཱ་མཱ་ཡའི་འཁྲིད་ཚུལ་གྱི་སྙིང་པོ་ཙམ་བརྗོད་དེ། འདི་ལ་གཉིས། སྔོན་འགྲོ་དང་། དངོས་གཞིའོ། དང་པོ་ལ། སྡིག་སྒྲིབ་སྦྱངས་པ་དང་། ཚོགས་བསག་པ་གཉིསཿ དང་པོ་ནི། སྐྱབས་འགྲོ་སེམས་སྐྱེད་སྤྱི་དང་མཐུན་པར་བྱས་ལ་ཧེ་རུ་ཀའི་ཡི་གེ་བརྒྱ་པའི་རྣལ་འབྱོར་ལ་བརྟེན་་་་པར་བྱེད་པའོ། དེ་ནི་སྤྱི་དང་འདྲ་བ་ལས་རྡོ་རྗེ་སེམས་དཔའ་སྐད་ཅིག་གིས་བསྐྱེད་ཅིང་གནས་གསུམ་བྱིན་རླབས་སོགས་མི་དགོས་སོ། གཉིས་པ་ནི། མདུན་དུ་རྟེན་གྱི་མཎྜལ་ཚོམ་བུ་ལྔ་པ་ཞིག་བཤམ། དེ་རྣམས་སེང་གེའི་ཁྲི་ལྔ་ཚོམས་སུ་མོས། མདུན་དུ་རྫ་མཆོད་པའང་ཅི་འབྱོར་པ་བཤམས། དབུས་ཀྱི་གདན་ལ་བླ་མ་དང་མཧཱ་མཱ་ཡ་ཡབ་ཡུམ་དབྱེར་མེད་པ་དང་། ཕྱོགས་བཞིའི་གདན་ལ་མཁའ་འགྲོ་མ་བཞི་བསྒོམ། མཐའ་སྐོར་དུ་མཆོད་པར་འོས་པ་ཐམས་ཅད་ཀྱིས་བསྐོར་བར་བསམས་ལ། མཆོད་པ་བྱིན་རླབས་དང་འབུལ་བ་སྤྲིན་དང་མཐུན་པར་བྱ། དེ་ནས་མཆོད་པའི་མཎྜལ་ཐོག་མཐར་རྒྱས་པ་རེ་དང་། བར་དུ་ཐུན་གྱི་གྲངས་ལ་འཛིན་ཚོམ

༄༅། །ཐུ་བདུད་ཞུམ་ལ་མཛད་ཆེད། ཐུན་རེ་རེར་བརྒྱ་རྩ་ལས་མི་ཉུང་བ་རྗེ་འབུལ། ཐུན་གྱི་མཐར་གསོལ་བ་དྲག་ཏུ་བཏབ་པས། མཆོད་ཡུལ་གཞན་རྣམས་གཙོ་འཁྲུ
ལྷུལ་ཐིམ། ལྷ་མོ་བཞི་ཡང་གཙོ་བོ་ལ་ཐིམ། སྣང་ཡང་མོས་གུས་དྲག་ཏུ་བྱས་པས། བླ་མ་ཧེ་རུ་ཀ་ཡབ་ཡུམ་ཡང་བདག་ཉིད་ལ་ཐིམ་པར་བསམས་ལ་ཅུང་ཟད་མཉམ་པར་བཞག་གོ། གཉིས་
པ་དངོས་གཞི་ལ་བཞི་སྟེ། དམན་པ་དབྱིབས་ཀྱི་རྣལ་འབྱོར། ཟབ་པ་སྔགས་ཀྱི་རྣལ་འབྱོར། མཐར་ཐུག་ཆོས་ཀྱི་རྣལ་འབྱོར། འཕྲོས་དོན་སྤྱུ་ཨ་གསུམ་རྒྱུད་ཀྱི་གདམས་ངག་དང་བཞི་ལས།
དང་པོ་ནི། སློབ་དཔོན་ཀུ་ཀུ་རི་པས་མཛད་པའི་སྒྲུབ་ཐབས་རྒྱལ་འཛིན་བསྡུས་གསུམ་གང་རུང་ལྟར་ཉམས་སུ་བླང་བར་བྱ་ལ། དེ་ཙམ་མ་འགྲུབ་ན། སྐྱབས་སེམས་སྔོན་དུ་འགྲོ་བའི་སྒོ་ནས། ཡུད་
ཙམ་སྦྱོང་པར་སྐྱངས། སྟོང་པའི་ངང་ལས་སྐད་ཅིག་ཙམ་གྱིས་རང་ཉིད་མདུན་སྐྱེ་ཡེ་ཧེ་རུ་ཀའི་སྐུར་གསལ་བ་བཏབ། སྙིང་ཀར་ཡང་འཛབ་ཆེན་ཧཱུྃ་ཡིག་སྣང་སྟོང་གཉིས་སུ་མེད་པར་བསྒོམ་མོ།། གཉིས་
པ་སྔགས་ཀྱི་རྣལ་འབྱོར་ལ། སྙིང་པོ་སྔགས་ཀྱི་རྣལ་འབྱོར་དང་། ཉེ་སྙིང་སྔགས་ཀྱི་རྣལ་འབྱོར་གཉིས།། དང་པོ་ལ། འཁོར་ལོ་སྔགས་ཀྱི་རྣལ་འབྱོར་དང་། ཐིག་ལེ་སྔགས་ཀྱི་རྣལ་འབྱོར་དང་། སྲོག་

ཐུགས་ཀྱི་རྣལ་འབྱོར་གསུམ་ལས། དང་པོ་ལ་ཡང་འཁོར་ལོ་གཅིག་ལ་བརྟེན་པ་དང་། གཉིས་ལ་བརྟེན་པ་དང་། བཞི་ལ་བརྟེན་པ་སྟེ་གསུམ་མོ། དང་པོ་ནི། ལུས་རྣམ་སྣང་གི་ཆོས་བདུན་གྱི་དང་མཐུན་པར་
བཅས། རླུང་རོ་རླན་གསུམ་བསལ་ལ་ལ་རང་དགར་བཞག། འདི་གཉིས་འོག་མ་ཐམས་ཅད་ལ་རིགས་འགྲེའོ། དེ་ནས་ལུས་ཀྱི་དབུས་སུ་རྩ་གསུམ་གསུམ་གཞི་བསུ་ཡོད་པ། དབུ་མ་རྩེ་ས་མཆེ་ལྡན་ཏུ། དམར་
བ། དྲང་བ། སྲབ་པ། འོད་གསལ་བའོ། རོ་མ་དམར་ནག་བ་རཀྟས་གང་བ་ རྐྱང་མ་དཀར་བ་ཀུནྡས་གང་བ། གསུམ་ཀ་རྒྱུ་ཡས་སྣ་སྤྱི་བོར་སླེབ་པ། མར་སྣ་ལྟེ་བར་སྦུ་མདུད་ཆོས་འབྱུང་གྲུ་གསུམ་པའི་ནང་དུ་
རྒྱུག་པ། དབུ་མའི་མས་སྣ་ནི་ནང་ལྟེ་བར་ཡང་ཤར། རོ་མ་ལ་ཀཱ་ལི་ཨཱ་ལི་གཉིས་སྦྱོང་ནས་མར་རིམ་པས་བཀོད་པ་དང་། རྐྱང་མ་ལ་ཧྃ་ ཡི་བཅུ་དྲུག་འོག་ནས་སྟེང་དུ་རིམ་པས་བཀོད་པ་སྟེ། ཡི་གེ་འགོད་ཚུལ་
འདི་སློབ་དཔོན་ནག་པོ་པ་རི་བཞེད་པ་ཡིན་སྣང་ཞིང་། མཆན་ས་ལ་ལ་མཁས་པའི་སློབ་དཔོན་གཞན་རྣམས་ནི། ཡུ་ལེ་ཀུ་ཤི་འི་སྐྱེ་ང་འོག་རིམ་པ་འདི་ གོ་བཟློག་པར་བཞེད་དོ་ཞེས་གསུང་ངོ། དེ་ནས་རླུང་ཁ་སྦྱོར་ཅུང་
ཟད་བཟུང་ལ། སྙིང་ལོག་གི་རླུང་གིས་ལྟེ་བའི་ཨ་ཤད་ལ་བསྣུན་པས། ཅུང་ཟད་འབར་ཞིང་བདེ་དྲོད་ཀྱི་ཉམས་རྒྱས་པར་བསམས། གཉིས་པ་ནི། ཨ་ཤད་མ་ཐག་པ་དེ་ཉིད་དང་ང་ར་མཆོགས་ཤའི་ གཞི་གཏོད་པ་
ལམཿ སྤྱི་བོར་དབུ་མའི་ནང་དུ་ཧཾ་དཀར་པོ་མགོ་བོ་ཐུར་དུ་བལྟ་བ་གཅིག་གསལ་བ་བཏབ་ལ་ རླུང་ཁ་སྦྱོར་འཇམ་པོར་བཟུང་བས། ལྟེ་བའི་ཨ་ཤད་ལས། མེ་ལྕེ་ཕྲ་མོ་དམར་རབ་སེར་ཞིག་ཤེར་ཏེ་ཡར་འབར་ནས་སྤྱི་བོའི

813 ༄༅། །ཧྲཱིཿ ཆ་ལྔ་བསྒྲེགས་པས། བྱང་ཆུབ་ཀྱི་སེམས་ཁུ་འཕང་ལྷ་བུ་ཁྲོ་ལོ་ལོ་དབབ་པ་འཛམ་ཐུ་རྒྱུན་ཕྲ་མོ་ལྷུར་ཅིལ་ལི་ལི་བ་བས་ཉམས་སེ་དེམ་བྲའ་ཨཱ་ཛ་མང་ནི་ཐབ་ཞེ་ཐིམ་པར་
བསམ། གསུམ་པ་ནི། རྩ་གསུམ་གོང་དང་འདྲ་བ་ལས། ལྟེ་བ། སྙིང་ག། མགྲིན་པ། སྤྱི་བོ་རྣམས་སུ། རྩ་འཁོར་ལོ་རྩ་འདབ་བ་ཞིབ་རེ་རེ་ཡོད་པ་ཐམས་ཅད་ཀྱང་ཁ་དོག་དམར་པོ། དབུ་མའི་ནང་ལྟེ་བར་ཨ་དང་
༤༡༢ ཞི ༢ མགྲིན་པར་ཨོཾ་མགོ་བོ་ཕྱེ་ཟླ་ར་བསྟན། དེ་གཉིས་དམར་པོ། སྙིང་གར་ཧཱུྃ་སྔོན་པོ་དང་། སྤྱི་བོར་ཧཾ་དཀར་པོ་མགོ་བོ་འཛུར་བསྟན་ནོ། རོ་རྐྱང་གི་ཡི་གེ་ཡང་སྔར་ལྟར་བསྒོམས་ལ། རླུང་ཁ་སྦྱོར་བཟུང་བས། ཨ་ལས་
མེ་ཤིན་ཏུ་ཚ་བ་ཕྲ་བ་ཞིག་འབར། དབུ་མའི་ལམ་བརྒྱུད། སྙིང་གའི་ཧཱུྃ་དང་མགྲིན་པའི་ཨོཾ་ཞུགས་སྟེ། སྤྱི་བོའི་ཧཾ་ལ་བསྣུན་པས། བྱང་སེམས་ཞུ་སྟེ། ཨོཾ་དང་ཧཱུྃ་ཁེངས་ཤིང་དེ་དག་གི་དངས་མ་དང་ཡང་ལྷན་ཅིག་ཀུ་ཐབས་
པ་ཐམ། ཡང་ན་ཡི་གེ་དེ་གསུམ་ལྷ་ཚོགས་རབ་བརྟན་ཏེ། རྣམ་གསུམ་གྱི་རྫོ་བར་བསྒོམས་པས་མཁྲིས་ཁུ་འཕང་འཕབ་པ་ལྟར་ཐིམ་ཀྱང་དུ་དྲུང་སྟེ། དེ་རྣམས་ཀྱི་ལྟེ་བུ་ཨ་ལ་ཐིམ་ཐིམ་བསམ་པས། །སྤྲུལ་སེམས་བདེ་བས་གང་བར་བསམ།། གཉིས་
པ་ཐིག་ལེ་ལྷུགས་ཀྱི་རྣལ་འབྱོར་ལ། རྣམ་པ་གསུམ་སྟེ། སྟེང་གི་ལྷ་རྩེ་རུ་བསྒོམ་པ་དང་། འོག་གི་ལྷ་རྩེར་བསྒོམ་པ་དང་། ལུས་ཀྱི་དབུས་སུ་བསྒོམ་པའོ། དང་པོ་ནི། དམིགས་པའི་དོ་བོ་གཅིག་ཡིན་ཡང་། སྐྱབ་
ཐབས་སོ་སོའི་དགོངས་པས། དམིགས་སྐོར་ལྟར་འགྱུར་ཏེ། དེ་ཡང་སློབ་དཔོན་ཆེན་པོ་ཤཱནྟི་པའི་མན་ངག་ལྟར་ན། རང་གི་སྙིང་པདྨ་དམར་པོ་འདབ་མ་བཞི་པ་ཁ་བྱེ་བ། འདབ་མ་བཞི་ལ་ཐིག་ལེ་རེ་

814 དེའི་ལྟེ་བར་ཉི་མའི་དཀྱིལ་འཁོར་མེ་དང་རླུང་གི་རང་བཞིན་དུ་དེའི་སྟེང་དུ་ཟླ་བ་ས་དང་ཆུའི་རང་བཞིན། ཉི་ཟླ་གཉིས་པོ་ཁ་སྦྱོར་དུ་གནས་པའི་དབུས་སུ། ཐིག་ལེ་དཀར་པོ་ཡུངས་ཀར་ཙམ། ཉི་ཟླ་ཁ་སྦྱོར་ལ། བལ་ཐག་ཕྲ
མོ་ཞིག་གིས་མདུན་རྒྱབ་ཏུ་ཚོན་གསུམ་དུ་དེ་གྲིས། [illegible] ཟླ་ [illegible] ཀྱི་དེ་གསུམ་ལ། དབྱངས་གསལ་ཀྱི་ཡི་གེ་རྣམས་བཀྲོལ་བར་བསམ་སྟེ། དེ་ཡང་གསལ་བ་ལ། གནས་དེའི་བར་དང་ཉ་སྣང་བ་རྟ་ང། དབུས་ཟླ་ལ
དབྱངས་བཅུ་དྲུག་དང་། གཡོན་པ་ལ་དྲག་ཀུ་ལི་བར་རྣམས་ཏེ་ཡི་གེ་རྣམས་འཕྲེང་ངོ་ལྟ་བུ་ལ། འོད་ཀྱི་ཐག་ཐག་ཕྲང་ཐག་ལྡེ་སུ་དང་། དབུས་ཀྱི་ཟླ་བ་ལ་ཐུག་ཕྲ་མོ་ཞིག་དང་ད་ཡོད་པར་བསམས་མམ། ལམ་དེ་ནས
ཐིག་ལེ་ལ་སེམས་དྲག་ཏུ་གཏད་པའོ། ཞེས་རྫོགས་པོ་ང་མཆག གསུང་། འཁྲུལ་པ་ཡོན་ཏན་དང་ལྡན་པ་ལས་འདི་དང་ཅུང་ཟད་མི་འདྲ་བ་ཞིག་གསུངས་སོ། སློབ་དཔོན་ཀུ་ཀུ་རཱི་པའི་སྒྲུབ་ཐབས་བསྡུས་པ་ལ་ཤི་ཙཀྲ
སྡོམ་མེད་ལྷ་ར་ན། དབྱིབས་ཀྱི་རྣལ་འབྱོར་ནི། དེ་ནས་རྡོར་སེམས་ཡབ་ཡུམ་དུ་སྒོམ་པར་བཤད་ཀྱང་། མཐར་རྩེ་གཅིག་ཏུ་མ་རིལ་པས། ཧེ་རུ་ཀར་བསྒོམས་ཀྱང་ཆོག། སྙིང་གར་པདྨ་དཀར་པོ་ལ་དམར་བ་ཨེ་མ་དང་ས
ཚགས་པ་འདི་ནང་མ་བཞི་པ། ལྟེ་བ་ལ་ཉི་ཟླ་ཁ་སྦྱོར་དབུས་སུ་ཐིག་ལེ་དཀར་པོ་དང་བཅས་པ་སྔར་བཞིན་གསལ་བཏབ་ལ། འདབ་མ་བཞི་ལ་ཐིག་ལེ་བཞི་བསྒོམ་སྟེ། དེ་ཡང་ཤར་སྔོ། ལྷོ་སེར། ནུབ་དམར་
བྱང་ལྗང་བའོ། དབུས་ཀྱི་ཟླ་བ་ལ་སྒྲ་དང་བཅས་ཏེ་ཐུག་ཏུ་ཧཱུཾ་རྫོང་བ་ཞིག་དེ་རང་གི་དབུགས་ཕྱི་ལ་འགྲོ་བ་དང་བསྟུན་ཏེ། ཐིག་ལེ་ལས་འོད་ཟེར་ཀྱི་སྣང་བ་ཞིག་བྱུང་ཟླ་བའི་སྦུ་གུ་ནས་ཐོན། མདུན་རྒྱབ་དང་གཡས

[illegible] བ ༡༧

༄༅། །ཀ་ཡོ་ན་དུ་རྒྱ་གྲམ་རིས་སུ་དབྱིབས་སྐར་ཐིག་ལེ་ལ་ཟླུག་པར་བསམ། དབུགས་ཕྱིར་འགྲོ་བའི་ཚེ་ཐིག་ལེ་ལས་ཨོཾ་ཞིག་རྒྱུང་སྟེ་ཐོན་སྣ་སྒོ་ནས་ཕྱིར་སོང་། ནང་དུ་འོང་བའི་ཚེ་ཧཱུྃ་ཞིག་སྣ་སྒོ་ནས་ཞུགས་སྦུར་ཀྱི་ལམ་འཆར་ནས་ཐིག་ལེ་ལ་ཐིམ་པར་བསམ། དེ་ལྟ་བུའི་རྡོ་རྗེའི་བཟླས་པ་ལན་མང་དུ་བྱས་ཏེ་མཐར་རླུང་འགྲོ་འོང་དང་བྲལ་བར་བསམས་ནས། དེའི་རྗེས་ལ་ཐིག་ལེ་ཉིད་ལ་སེམས་གཏོད་པ་གསང་བའི་མན་ངག་བཟླ་བའི་དོང་དུ་སྤྲ་བ་ཞེས་བྱ་བ་ཡིན་ལ། ཟླ་བའི་བུ་གཉིས་ཐིག་ལེ་འདུར་གྱིས་སྦྱུང་ནས་ཟླ་བའི་སྙིང་དུ་ཕྱེར་རེ་འདུག་པ་ལ་སེམས་གཏོད་པའི་གསང་བའི་མན་ངག་གནམ་མ་སྤྲུ་འགྱུར་བ་ཞེས་པ་ཡིན་ཞིང་། ཉི་ཟླ་ཁ་སྦྱོར་གྱི་བར་ན་གནས་པའི་ཐིག་ལེ་ཉིད་སེམས་སེམས་ཉིད་ཐིག་ལེ་ཞེས་ཐིག་ལེའི་དབུས་སུ་རང་ཉིད་ཞུགས་པར་སྒོམ་པ་ནི་གསང་བའི་མན་ངག་ཕྲ་མོར་བཞག་པ་ཞེས་པ་ཡིན་ནོ། །ཁ་ཅིག་གཞུང་དངོས་བསྟན་ལ་ཞེན་ནས་སྙིང་དང་ཕྲ་མོ་གཉིས་འགོག་པ་ནི། མཁས་འདོད་ཡངས་པས་ཚན་དག་ལ་སྦྱང་བ་ཙམ་དུ་ཟད་དོ། །སློབ་དཔོན་འགྲོ་བ་བཟང་པོའི་དེ་ཁོ་ན་ཉིད་ཀྱི་མན་ངག་ལྟར་ན། རང་གི་སྙིང་པདྨ་དམར་པོ་འདབ་བ་བཞི་པའི་རྣམ་པར་ཁ་བྱེས་པའི་ལྟེ་བར་ཉི་མ་མི་ལྷུང་གི་རང་བཞིན་གྱི་སྙིང་དུ་ཟླ་བ་ས་ཆུའི་རང་བཞིན། ཁ་སྦྱོར་གྱི་དབུས་སུ་ཐིག་ལེ་སྐུར་དང་མཚུངས་པར་བསྒོམས་ན་ཏེ་དེ་ཉིད་ལ་སེམས་འཛིན་པའོ། །གཞུང་འདིའི་མཐའ་མཆན་ལས་ཀུ་ཀུ་རི་པའི་སྒྲུབ་ཐབས་རྒྱས་པའི་ལུགས་དང་འདྲ་བར་བཤད་ཀྱང་། འགྲོ་བ་བཟང་གི་གཞུང་གི་དགོངས་པ་འདི་ལས་མི་འདའོ།། ཀུ་ཀུ་རི་པའི་སྒྲུབ་ཐབས་རྒྱས་པའི་ལུགས་ལྟར་ན། སྙིང་གར་པདྨ

816 འདབ་བཞིའི་ལྟེ་བར་ཉི་ཟླ་གདུ་ཁ་སྦྱོར་གྱི་དབུས་སུ་ཐིག་ལེ་སྲན་མ་ལྟར་བསྒོམས་པ་ནས། རླུང་རྒྱུང་ཟང་ཁ་སྒྲུར་བས། ཏོག་ཙམ་པའི་སྐྲ་ཙམ་ཕྱུང་ནས་སྤྱང་གི་ཟླ་བ་ལ་ཐུག་ཏུ་འཐུམ་ཤོར་བ་ཙམ་ཞིག་དོད། ཐུག་དེ་ནས་ལྟུང་འགྲོ་འོད་ལྡན་བདུན་ཙམ་ཐུས་པར་བསམ། དེ་ནས་ཐིག་ལེ་ལ་ལམ་འོད་ཟེར་གྱི་སྣང་བ་བ་ཐག་ཙམ་ལ་ཨྱུ་ལི་ཀྲུ་ལི་འཁྱེང་བ་སྤྱར་ལ་བརྒྱུས་པ་ཞིག་ཕྱུང་ཟླ་བའི་ཕུ་གནས་འཐོན། མདུན་རྒྱ་ཧུད་གྲིལ་གསུམ་དང་གཡས་གཡོན་དུ་པའི་འཁྲིག་མཚམས་སུ་ཕྱེད་ཏེ་ཕྱེད་དང་བརྒྱ་[illegible] [illegible]ར་ཐིག་ལེ་ཉིད་ལ་ཐིམ་པར་བསམ། དེ་ནས་འཛིཾ་རླུང་ཁ་སྦྱོར་དུ་བཟུང་ནས་ཐིག་ལེ་ལ་སེམས་འཛིན། གསང་བའི་མཚན་དག་ལྷུ་བའི་དྲོད་དུ་སྨྲ་བ་ལ་སོགས་པ་གསུམ་པོ་གང་རིགས་ཅིག་བསྒོམ་སྒྲེ་གོང་དང་འདྲའོ།། འོད་ཀྱི་ཨན་ལག་ཏུ་རྡོ་རྗེ་བཟླས་པ་ཞི། པདྨ་ཉི་ཟླ་ཐིག་ལེ་རྣམས་སྔར་ལྟར་བསྒོམས་ལ། ཐིག་ལེའི་མཐར་ཨཱ་ལི་བཅུ་དྲུག་ཀཱ་ལི་སོ་བཞི་རྣམས་འོད་ཀྱི་སྣང་བ་ལ་བརྒྱུས་པ་སྤྲུལ་འཁྱིལ་བ་ལྟར་གཡོར་རེ་དཀྱིལ་ལེ་ཁ་འཁོར་བར་བསམ། རླུང་ཕྱིར་འགྲོ་བའི་ཚེ་ཨོཾ་ཞེས་པའི་སྒྲ་དང་བཅས་སྟེང་གི་ཟླ་བ་ཕུག་སྐྱེ་སྣ་བུག་གཡས་ནས་འཐོན། ཨ་ཡི་རོལ་དུ་རྒྱང་དེ་འདུག་པ་དང་ཀྲ་སྙིང་གའི་ཟླ་བ་ལ་རེག་གི་འདུག་པར་བསམ། རླུང་ནང་དུ་རྡུབ་པའི་མཚམས་སུ་འོད་ཀྱི་སྣང་བ་དེ་འཁྲིགས་ཏེ། ཨ་སྦྱུ་ཕུག་བ་གཡོན་པ་ལ་རེག་གིས་ཕྱུང་བའི་ཀཱ་ཟླ་བ་དང་བྲལ་བར་བསམ། རླུང་ནང་དུ་འོང་བའི་ཚེ་ཧཱུཾ་གི་སྒྲ་དང་བཅས་སྣ་བུག་གཡོན་ནས་ཞུགས། ཨ་སྙིང་གའི་ཟླ་བ་ལ་རེག་པ་ཙམ། ཀཱ་སྣ་བུག་གཡས་ནས་མདུན་དུ་རྒྱང་ཀྱིས་འཐོན་པར་བསམ། རླུང་རྒྱུང་ཟང་བཟུང་བའི་ཚེ་ཟླ་བའི་ཕུ་གནས་ཞུགས་ཏེ་ཐིག་ལེ

༄༅། །ལ་སྐོར་གྱིས་འཁྲུལ་བར་ངབསམས་ལ། ཨཱཿཅེས་པའི་གདངས་ཡིད་ཀྱིས་དྲན་པར་བྱའོ། དེ་ལྟར་ལན་མང་དུ་བསྒོམ། དམིགས་པས་དལ་ན་འོག་ནས་འབྱུང་བ་ལྟར་རྡོ་རྗེའི་བཟླས་པ་བྱའོ།། གཉིས་པ་ནི། སྐྱེས་པའི་རྡོ་རྗེ་ནོར་བུ་འམ་གསང་གནས་བདེ་སྐྱོང་གི་འཁོར་ལོར་བསྒོམས་ཀྱང་རུང་ང་ལ། བུད་མེད་ཀྱི་ནི་པདྨའི་ཟེའུ་འབྲུར་བསྒོམས་སྟེ། དེ་ཡང་པདྨ་དམར་པོ་འདབ་བརྒྱད་པ་ཟུམ་ཐབས་སུ་ཡོད་པ། ཟེའུ་འབྲུ་དམར་རོང་ངེ་བ་གཅིག་བསམས། དེར་ཉི་ཟླ་ཁ་སྦྱོར་གྱི་དབུས་སུ་ཐིག་ལེ་ཡུངས་འབྲུ་ཙམ་ཞིག་བདེ་བའི་རང་བཞིན་དུ་བསམས། དེ་ནས་རྡོ་རྗེའི་བཟླས་པ་བྱ་བར་འདོད་ན། སྟེང་རླུང་ནང་དུ་འཇུག་པའི་ཚེ་ཐིག་ལེ་ལས་ཡོ་ཟུང་ཟླ་བ་ཞུགས་ནས་རྡོ་རྗེའི་བུ་གནས་རྒྱུངས་ཀྱིས་འཐེན། སྟེང་རླུང་ཕྱིར་འགྲོ་བའི་ཚེ་ཨོཾ་ ཧཱུྃ་གི་རྣམ་པ་ཅན་དུ་གྱུར་ནས་སྣར་གྱི་ལམ་ནས་ཕྱུར་བྱུང་། ཐིག་ལེ་ལ་ཐིམ་པར་བསམ། སྟེང་རླུང་ཕྱིར་འདྲེན་པའི་ཚེ་ཨཱཿཞེས་དྲན་པར་བྱའོ།། གསུམ་པ་ནི། སློབ་དཔོན་ཀུ་ཀུ་རི་པས་མཛད་པའི་ཐབས་ཐབ་ ས་འབྲིང་ཡོལས་ཀླུང་བསྒྲུ། སྤྱི་བོར་རླུང་གི་དཀྱིལ་འཁོར་ཟླ་གམ་ལྗང་གུ། སྙིང་གར་ས་སེར་པོ་གྲུ་བཞི། ལྟེ་བར་ཆུ་དཀར་པོ་ཟླུམ་པོ། མདོམས་པར་དུ་མེ་དམར་པོ་གྲུ་གསུམ། སྤྱི་བོའི་རླུང་གི་དཀྱིལ་འཁོར་གྱི་སྟེང་དུ་ཐིག་ལེ་དཀར་པོ། དེའི་སྟེང་དུ་ཧཾ་མགོ་བོ་མཐུར་དུ་ལྟ་བའོ། སྤྱི་བོའི་རླུང་གི་དཀྱིལ་འཁོར་གཡོས་པས། ཐིག་ལེ་ རྡིལ་ཏེ་འགྲིལ་ཞིག་ཧྲུ་སོང་སྙིང་གར་བབས། སའི་དཀྱིལ་འཁོར་ཐིག་ལེ་ལ་ཐིམ། དེ་བཞིན་དུ་ལྟེ་བའི་ཆུ་དང་། མདོམས་ཀྱི་མེ་ཡང་ཐིག་ལེས་ཐེམ།། རྡོ་རྗེའི་སྐུར་དཀར

ཙེར་གྱིས་བྱུང་། ཡང་ཡར་རྫིལ་ལི་ལི་འགྲིལ། སྤྱི་བོའི་སྟེང་ཡང་ཐོན། ཧཱུཾ་ལ་ཐིམ། དེ་ནས་དབུགས་དང་འགྲོགས་ཏེ། རླུང་ཕྱིར་སོང་ཙན། ཧཱུཾ་ལས་ཐིག་ལེ་ཆད། རྡོ་རྗེའི་རྩེ་ར་དཀར་ཙེར་གྱིས་བྱུང་། ནང་དུ་རྡུ་ཕྲ་ཙམ་ཡུར་བུང་ཧཱུཾ་ལ་ཐིམ། དེ་ལྟ་བུ་ལན་འགའ་འབྲུང་ཐུབ་ཏེ། དེ་ནས་ཐིག་ལེ་དེ་ཉིད་ནར་གྱིས་སོང་ཡར་སྦུ་ཧཱུཾ་ལ་འབྱུར་མེས་སྦུས་རྡོ་རྗེའི་བུ་ག་ཁེངས་ཏེ། ལུས་ཀྱི་དབུས་ན་ཡར་སྐྲ་ཤར་རེ་བདེ་ཧྲང་ངེ་འདུག་པ་རབ་སམ་མས་ལ་ཧྲར་ཙིག་བཞག། དེ་ནས་ལྟེ་བའི་ཐད་ནས་ཐིག་ལེ་སྐྲུད་པ་ལྟ་བུ་ད་ལས་ཡལ་ག་གཉིས་ཕྱེས། ཡར་ནར་རར་སོང་ནས་སྤྱི་བུག་གཡས་གཡོན་ལ་ཐུག་པར་བསམ། དབུགས་ཕྱིར་འགྲོ་བའི་ཚེ་ལྟེ་བ་ནས་ཨོཾ་ཞིག་གཡས་ཀྱི་ཐིག་ལེ་རེ་བ་ཐག་ལ་འཁྲིལ་ནས་ལ་གཡས་ནས་འཐོན། ནང་དུ་འོང་བའི་ཚེ་ཧཱུཾ་ཧུ་ཀྱུར་སྣ་གཡོན་ནས་ཞུགས། གཡོན་གྱི་བ་ཐག་ལ་འཁྲིལ་ནས་ལྟེ་བར་སླེབ། གནས་པའི་ཚེ་ཨཱཿཧུ་སོང་སྟེ་དབུས་ཀྱི་བ་ཐག་ལ་བརྟེན་པར་བསམ། དེ་ལྟར་རམ་ཉིད་གི་བཟླས་པ་གང་ནུས་ཤིག་བྱའོ།། གསུམ་པ་ཕྲ་མོ་སྦྲུགས་ཀྱི་རྣལ་འབྱོར་ལ། རླུང་རྒྱ་ཡན་ལ་བསླབ་པ། བསྒྲུང་ཞིང་རྩི་བ་ལ་བསླབ་པ། ཐུམ་པ་ཅན་ལ་བསླབ་པ་སྟེ་གསུམ་མོ། དང་པོ་ལ་གཉིས་ཀྱི། རྒྱ་ཡན་ཙམ་པོ་ནི། དབུགས་ཕྱིར་འགྲོ་བའི་ཚེ་ནད་དང་སྡིག་བསྒྲལ་དང་ཆ་ཤིག་སྟེ་ར་བའི་སྨྱམ་དུ་བསམ། ནང་དུ་འོང་བའི་དུས་ཚེ་དང་བསོད་ནམས་དང་མདངས་སྟོབས་རྒྱས་པར་བྱེད་པའི་སྨྱུམ་དུ་བསམ་མོ།། གཉིས་པ་རྡོ་རྗེའི་བཟླས་པ་ལ་བསླབ་པ་ནི། རླུང་ཕྱིར་འགྲོ་བ་ན་ཨོཾ། ནང་དུ་འཇུག་པ་ན་ཧཱུཾ། གནས་པ་ན་ཨཱཿ ཞེས

༄༅། །ཕ་རྣམས་ཡིད་ཀྱིས་དྲན་པར་བྱེད་པའོ། གཉིས་པ་ལ་གསུམ་ ལས་དང་པོ་བགྲང་ཞིང་རྫི་བཙམ་པ་ནི། དབུགས་ཕྱི་འགྲོ་ནང་འགྲོ་གཅིག་ཏུ་བསྒོམས་པ་བཅུ་ཚན་བཅུ་ཚན་དུ་བཅད་དེ་ཡང་ཡང་སྦྱོང་བའོ། གཉིས་པ་རྡོ་རྗེའི་བཟླས་པ་ལ་བརྟེན་པའི་རྡོ་རྗེའི་བཟླས་པ་དང་སྦྱར་ཏེ། བཅུ་ཚན་བཅུ་ཚན་དུ་སྦྱོང་བའོ། གསུམ་པ་མཐའ་དག་གི་གནད་ལ་བརྟེན་པ་ནི། སྙིང་གར་ཟླ་བའི་སྟེང་དུ་ཧཱུྃ་དཀར་པོ། དེ་ལས་སྤྲོས་པའི་འོད་ཟེར་གྱིས་སྣང་བའི་སྣོད་ལ་ཨོ་གྱིས་མཚོན་པ། སྣང་པ་དེ་ཉིད་ཧཱུྃ་ལ་གཡས་སྐོར་དུ་ལན་བདུན་དུ་བསྐོར་བར་བསམས་ལ། དབུགས་ཕྱིར་འགྲོ་བའི་ཚེ་དེ་སྐོར་ལོག་ཏུ་ཞིག་སྟེ། ནང་དུ་གང་ནས་རྒྱུ་བའི་སྣ་སྒོ་ནས་རྒྱངས་ཀྱིས་འཐེན། ནང་དུ་འོང་བའི་ཚེ་སྔར་བཞིན་ཧཱུྃ་ལ་སྐོར་བ་ལན་བདུན་དུ་བསྐོར་བར་བསམ། དེ་ཉིད་བཅུ་ཚན་བཅུ་ཚན་དུ་སྦྱོང་བའོ། གསུམ་པ་བསྡམ་པ་ཙན་ལ་རིམ་གྱིས་དགག་པ་དང་། བཙན་ཐབས་སུ་དགག་པའོ། དང་པོ་ནི། ལུས་གནད་སོ་གླུ་ལེ་གླུ་ཡུ་བཅོས་ཏེ། ལག་ལེན་ལྷུར་རྡུ་རིང་པོས་སྣང་རོ་བསལ་ལ་བ་ལན་བཅུ་ཙམ་བྱས་ཏེ། རླུང་ཤར་གྱིས་རྡུབས་ཏེ། ལྟེ་བར་དྲག་ཏུ་མནན། འོག་རླུང་ཡར་འཐེན་པས། རླུང་གཉིས་ལྟེ་བར་སྤྲུག་ཅི་ལ་ཅི་ལ་འཐབ་པ་ལ་སེམས་བཏད། བདེ་སྟོང་ཡིད་ལ་བྱའོ། གཉིས་པ་ནི་སེང་གེ་རྣམ་རོལ་གྱི་ཞབས་རྒྱུ་བཅས་ལ་བུམ་ཅན་དྲག་ཏུ་བཟུང་བ་སྟེ། འདི་ཐུན་རེ་ལ་ལན་འཁོར་ཟུང་རེ་ལས་མི་བྱའོ།། གཉིས་པ་འོག་སྒོ་ཕྱོགས་ཀྱི་རྣལ་འབྱོར་ནི་ལམ་རིམ་མན་ངག་དང་ཡིག་ཆུང་ལས་ལོགས་སུ་ཤེས་པར་བྱའོ།། གསུམ་པ་མཐར་ཕྱུག་རྐྱེན་གྱི་རྣལ་འབྱོར་ལ། ཐུན་མོང་དང་། ཐུན་མོང་མ་ཡིན་

པ་གཉིས་ལས། དང་པོ་ལ་རང་བཞིན་ལམ་འཁྱེར་དང་། སྣང་བ་ལམ་འཁྱེར་གཉིས་ལས། དང་པོ་ནི། ལུས་གནད་བཅོས། སེམས་རང་བབས་སུ་ལྷོད་ཀྱིས་གློད། དེའི་ངང་ནས་སེམས་ཀྱི་ངོ་བོ་ལ་ཅེར་བལྟས་པས། གསལ་ལ་ངོས་གཟུང་མེད་པ་གཅིག་འཆར་ཏེ། དེ་དེ་སི་གཟུང་ལ་མཉམ་པར་བཞག གཉིས་པ་ནི། ཚོགས་དྲུག་གི་སྣང་བ་སྣ་ཚོགས་སུ་ཤར་བ་འདི་ཉིད་ལ་ཚེར་རེ་བལྟས་ཤིང་སྣང་ཙམ་དེ་ཉིད་ངོ་ཤེས་པར་བྱས་ཏེ། བཟོ་བཅོས་མེད་པར་ཆམ་མེ་བཞག་པས་སྣང་བ་དེ་ཐམས་ཅད་སྣང་སྟོང་དུ་འཆར་བའོ། གཉིས་པ་ལ་ཡང་། རང་བཞིན་ལམ་འཁྱེར་དང་། སྣང་བ་ལམ་འཁྱེར་གཉིས་ལས། དང་པོ་ནི། སྔགས་ཀྱི་རྣལ་འབྱོར་སྒོམ་པའི་བདེ་བ་ཡིད་ལ་བྱས་ནས་སེམས་བདེ་སྟོང་དུ་ངོ་འཕྲོད་པར་བྱས་ཏེ་སྒོམ་པའོ། གཉིས་པ་ནི། སེམས་བདེ་སྟོང་ངེས་ཚོགས་དྲུག་གི་སྣང་བ་ལ་རྒྱས་འདེབས་པ་སྟེ། འདི་ནི་ཚོགས་དྲུག་གི་སྣང་བ་ཐམས་ཅད་བདེ་བར་འཆར་རོ།། བཞི་པ་འཕྲེལ་ཞུས་དོན་སྒྱུ་ལུས་གསུམ་བརྒྱུད་ལ། སྣང་བ་སྒྱུ་མ། རྨི་ལམ་སྒྱུ་མ། བར་དོ་སྒྱུ་མ་གསུམ་ལས། དང་པོ་ནི། བདག་དང་སྣང་བ་ཐམས་ཅད་མཉམ་སྒྱུ་ཡི་དམ་གྱི་ལྷ་འཁོར་དུ་བསྒོམས་ཏེ། འདི་ཐམས་ཅད་ཀྱང་རང་གི་སེམས་ཀྱི་སྣང་བ་ཙམ་ཡིན་ནོ། །སྣང་ཡང་བདེན་པས་སྟོང་པ་སྒྱུ་མ་ལྟ་བུའི་ཞེས་སྒྱུ་མའི་འདུན་པ་དྲག་ཏུ་སྐྱེད་པའོ། གཉིས་པ་ལ། རྨི་ལམ་གཟུང་བ་དང་། སྦྱང་བ་དང་། གཅིག་ཏུ་བྱ་བའོ། དང་པོ་ནི། མགྲིན་པར་པདྨ་དམར་པོ་འདབ་མ་བཞི་པའི་ལྟེ་བ་ལ་ཨོཾ། འདབ་མ་བཞི་ལ། ཨ་ནུ་ཏ་ར་བཞི་བཀོད་ལ། དམིགས་པའམ། ཡང་པདྨའི་ལྟེ་བར་ཐིག་ལེ་ཅན

༄༅། །ཡོ་ཨ་སྔོན་པོས་མཚན་པ་ལ་དམིགས་ནས། དོ་ནུབ་རྨི་ལམ་ཟིན་པར་བྱའོ་སྙམ་པའི་འདུན་པ་དྲག་ཏུ་བྱའོ།། གཉིས་པ་རྨི་ལམ་རྨི་ཚོད་ཟིན་པ་ནི། དོ་ནུབ་རྨི་ལམ་རྨི་བའི་ཚེ་སྣང་བ་ཐམས་ཅད་མཧཱ་མཱ་ཡའི་དཀྱིལ་འཁོར་དུ་བསྒྱུར་བར་བྱའོ་སྙམ་དུ་འདུན་པ་དྲག་ཏུ་སྒྲུབས་ཏེ། སད་དུས་ཀྱི་སྣང་བ་མཧཱ་མཱ་ཡ་དཀྱིལ་འཁོར་དུ་བསྒོམས་པས། རྨི་ལམ་གཟུང་བའི་སྣང་བ་ཤར་ན་འང་ཤར་མ་ཐག་ཏུ་དམིགས་པ་འདི་བསྒོམས་པས་དཀྱིལ་འཁོར་དུ་འགྱུར་བའོ། གསུམ་པ་ནི། ཉིན་བར་དོ་ནུབ་རྨི་ལམ་རྨི་བ་ན་སྣགས་ཀྱི་རྣལ་འབྱོར་དང་ཆོས་ཀྱི་རྣལ་འབྱོར་བསྒོམ་སྟེ། རྨི་ལམ་འོད་གསལ་དུ་འཇུག་པར་བྱའོ་སྙམ་པའི་འདུན་པ་དྲག་ཏུ་བྱའོ། འདིས་མཚན་མོ་རྨི་ལམ་ཤར་བའི་ཚེ། གདམས་པ་འདི་དྲན་ཏེ་སྙིང་གའི་ཐིག་ལེ་ལ་སེམས་བསྒོམས་པས་རྨི་ལམ་གྱི་སྣང་བ་ཡལ་ཏེ་འོད་གསལ་ལ་འཆར་ལ། དེ་ནས་ཆོས་ཀྱི་ཉལ་འབྱོར་བསྒོམས་པས་འོད་གསལ་ལ་ཡུན་རིང་དུ་སྐྱོང་ཐུབ་པ་ཡིན་ནོ།། གསུམ་པ་ལ་ཡང་གཟུང་བ་དང་། སྦྱང་བ་དང་། གཅིག་ཏུ་བྱ་བ་གསུམ་ལས། དང་པོ་ནི། སྣང་བ་འདི་ཐམས་ཅད་བར་དོ་ཡིན་པ་འདུག་སྙམ་པའི་འདུན་པ་དྲག་ཏུ་བསྐྱེད། གཉིད་ཉལ་བར་ཡང་། དཔེར་ན་རྨི་ལམ་འབྱུང་བས། ཉིན་བར་དོར་ ·· དོར་ཤེས་པར་བྱའོ་སྙམ་པའི་འདུན་པ་ཡང་ཡང་སྦྱང་ངོ་། དེས་རྨི་ལམ་དུ་བར་དོའི་དགེ་སྦྱོར་ཟིན་པ་རྟག་ཏུ་འོང་ན་བར་དོ་ཟིན་པ་ཞེས་བྱ་སྟེ་ངེས་ཚོག་གོ། གཉིས་པ་ནི། ཉིན་བར་བར་དོ་ལ་འདུན་པ་སྦྱངས་ནས། བར་དོ་འཁྲུལ་པའི་སྣང་བ་འདི་ལྷ་སྐུར་བསྒྱུར་བར་བྱའོ་སྙམ་པས་རང་ཧེ་རུ་ཀ་ཡབ་ཡུམ་དང་། སྣོད་ཐམས་ཅད་གཞལ་

ཡས་ཁང་། བརྒྱུད་ཐམས་ཅད་མཧཱ་མཱ་ཡ་ཡབ་ཡུམ་མི་བླམ་ཡབ་ཡུམ་དུ་དྲན་པར་བྱའོ། འདིར་ཡང་བདེན་མེད་ཀྱི་འདུན་པ་དྲག་ཏུ་སྐྱོང་བ་གལ་ཆེ།། གསུམ་པ་ནི། སྨོན་ལམ་དང་བར་དོའི་གདམས་པ་འདི་ལ་
བརྟེན་ནས། གཉིད་ཐམས་ཅད་འོད་གསལ་དུ་རྒྱུད་པར་བྱས་ཏེ་ནམ་ཞིག་ན་འཆི་བ་འོད་གསལ་ངོས་འཛིན་པ་ཡིན་ནོ།། དེ་ལྟར་ན་དཀྱུས་ཀྱི་འཁྲིད་ཚུལ་ནི་དེ་དག་ཁོ་ན་ཡིན་ལ། གཞན་རྫོགས་རིམ་ཐོར་བུ་བ། གདམས་
ངག་བཀའ་རྒྱ་དང་། བསམ་གཏན་གྱི་ལས་ཚོགས་དྲུག་པོ་ལ་བསྐྱེད་རིམ་དང་རྫོགས་རིམ་གྱི་མཐུན་དཔེ་རེ་རེ་ཡོད་ཅིང་། གཞན་གྱི་གྲོང་སོགས་བྱ་བ་དང་། །ཞེས་པ་ལས་འཕྲོས་ནས། བསྲེ་འཕོ་ནས་འབྱུང་བ་ལྟར་
འཕོ་བ་གྲོང་འཇུག་གཉིས་ཀྱང་སྟོན་ནོ། དེ་ལྟར་སྒྱུ་མ་གསུམ་བརྒྱུད་ཀྱི་ཉམས་ལེན་བྱེད་པ་འདི་ལས་དང་པོ་པའི་སྐྱེ་ལུས་དང་འོད་གསལ་ཡིན་ལ། འདི་ལ་བརྟེན་ནས་རྣལ་འབྱོར་བའི་དེ་དག་རྒྱུད་ལ་སྐྱེ་བ་ཡིན་ནོ། དེ་དག་
རྒྱུད་ཀྱི་ཇི་ལྟར་བསྟན་ཚོད་ནི། ཨཱ་ལི་ཀཱ་ལི་མཉམ་སྦྱར་ནས། །ཙཎྜ་སོགས་རྐང་པ་དྲག་གིས་འཁོར་ལོ་སྦྱོང་ཀྱི་ རྣལ་འབྱོར་དང་། བཟང་པོའི་ཡི་གེའི་འཕྲེང་བ་རྣམ། །ཞེས་སོགས་ཀྱིས་ཐིག་ལེ་སྦྱོང་ཀྱི་རྣལ་འབྱོར་
སྦྱང་ཚོག་དང་། གོང་བུར་སོང་བའི་འོད་དེ་ཡི། །ཞེས་པས་ཐིག་ལེ་ཁྱུས་ཀྱི་དབུས་སུ་"སྒོམ་པ་དང་། དང་པོའི་ཡི་གེའི་སྦྱོར་བ་ཡི། །སོགས་"ཀྱིས་རྡོར་བཟླས་དང་འབྲེལ་བ་རྣམས་དང་། སྲོག་དང་རྩོལ་བ་བསྡམས་ནས་སུ། །
ཞེས་པས། བུམ་པ་ཅན་རིམ་གྱིས་དགག་པ་དང་། སྣ་གཉིས་དང་ནི་སོགས་ཀྱིས་བཙན་ཐབས་སུ་དགག་པ་དང་། གང་གང་དབང་པོའི་ལམ་ལས་ནི། །ཞེས་སོགས་ཀྱིས་ཆོས་ཀྱི་རྣལ་འབྱོར་དང་། རྣལ་འབྱོར་གཉིས་ཀ་ཡང་

༄༅། །དག་ལྡན། །ཞེས་པ་དང་། ཧེ་ལྷུ་ར་སྒྱུ་གསུམ་མཆོག་སྦྱོར་བའི། །སོགས་ཀྱིས་སྒྱུ་མ་གསུམ་བརྒྱུད་ཀྱི་གདམ་ངག་དང་། དཔྱིབས་ཀྱི་རྣལ་འབྱོར་ནི་ལེའུ་གསུམ་ཙ་ར་དུ་རྒྱས་པར་གསུངས་པ། དང༔ འོག་སྒོ་སྡུགས་ཀྱི་རྣལ་འབྱོར་ཡང་སྟེ་ཕྱིར་འཕོར་ཐབས་ལུ་མང་དུ་བསྟན་པ་ཡིན་ནོ། སྒྱུ་མ་གསུམ་བརྒྱུད་ཀྱི་ཡན་ལག་ཏུ། འཁྲུམས་གཙོད་བཞི་སྦྱོར་བའང་སྣུད་ལ། དེའི་རྣམ་གཞག་ཤེས་པར་འདོད་ན། གསང་འདུས། ནག་འཁྲིད་ཀྱི་ཡིག་རྙིང་ངོ། རིམ་ལྔ་མར་ལུགས་ཀྱི་འཁྲིད་ཡིག་ཤིན་ཏུ་དག་ཅིང་གསལ་བའི ཀ་ཁེ་ཐེ་ཐེས་སྒྱུར་ཡུ་སྤ་དེ་ལྟར་ཤེས་པར་བྱའོ།། འདིར་སྨྲས་པ། སྙིང་པོ་མཆོག་གྱུར་ཡཾ་བཟང་སྨྲ་བྱུང་འདི། །ཆོས་ཀྱི་བློ་གྲོས་མཆོན་འཆང་དེ་རུག །གང་དེའི་སྒྲོ་ལ་འཛིན་རིན་ཆེན་འདུན་བརྒྱུད་སོགས། །རྡོ་རྗེ་འཛིན་རྒྱལ་རྣམས་ཀྱིས་དར་བར་མཛད། །ད་ལྟ་ཕྱོགས་མེད་སྤྱོད་པའི་རྣལ་འབྱོར་པ། །ཏཱ་ར་ནཱ་ཐ་བདག་གི་ཡིད་བདེའི་གྲོགས། །མཁས་རློམ་རྣམས་ལ་མི་ཡང་མ་གྲགས་ན། །ཐོག་རྒྱུ་དང་རྒྱལ་ཚན་ལ་ལྟ་ཅི་སྨོས། །རྟག་ཏུ་དམན་པར་རྒྱུ་ཡང་ཇོ་ཙན། །ཕྱུ་ཟུར་སྤྱོད་པའི་རྒྱུ་གླུང་འགའ་མེད་དམ། །ཆུ་སྐྱར་སྐྱུ་མ་ཞི་བ་ཏུ་ལ་ཞུགས་འཛིན་མཐོང་ནས། ། ཤེས་ལྡན་རྣམས་ནི་བག་ཡོད་ལམ་ཏུ་གཞོལ། །ཤིན་ཏུ་རྙེད་དཀའི་རིན་ཆེན་འདི། །རིན་ཐང་མེད་པར་ཡོངས་ཤེས་ནས། །ལྷག་བསམ་དག་པའི་ཕྱི་དོར་རུ། ། ཏཱ་ར་ནཱ་ཐས་སྦྱར་བ་ཡིན།། ཤུབ་དག། །།

དགེ་ལེགས་འཕེལ།།

825 ༄༅། །གྲུབ་ཆེན་ཏཻ་ལླུ་པའི་དོ་ཧའི་འགྲེལ་པ་གསང་བ་རི་མཛོད་ཚེལ་ཤུ་པ་བཞུགས་སོ།།

༄༅༅། །ན་མོ་བཛྲ་ཨཱ་ཙ་རྟུ་ཨཙྪ་ལ་ཨ་ཧྲི་པ་ཏ་ཡེ། །གྲུབ་ཆེན་ཛྙ་ལ་ཀྟུ་རའི་ངོ་ཏ་རི་འཁྲོལ་བ་གསང་བའི་མཛོད་ཅེས་བྱ་བ། །བླ་མ་དམ་པ་རྣམས་ལ་ཕྱག་འཚལ་ལོ། །དཔལ་ལྡན་བླ་
མེད་ཡེ་ཤེས་ཆེན་པོའི་ངོ་བོས། །མཁྱེན་ཆོས་རྣམས་ཐམས་ཅད་མངོན་སུམ་མཛད། །མཐའ་ཡས་འགྲོ་བ་ཀུན་གྱི་སྐྱབས་གཅིག་པོ། །དཔལ་ལྡན་རྡོ་རྗེ་སློབ་དཔོན་མཆོག་ལ་འདུད། །བདེ་
ཆེན་མཚོར་ལྷུག་ལ་ངང་ཚོ་རྒྱས་པའི་སྐུ་ཡི་མཚན་དཔེའི་རྒྱན་གྱིས་སྤྲས། །ཡན་ལག་དྲུག་ཅུའི་གླུ་དབྱངས་ཧ་རྣམ་སྙན་པོས་སྲིད་གསུམ་ཀུན་གྱིས་བཏུད། །སྤྲུལ་སྐུའི་རོལ་པ་བརྒྱ་ཡིས་ཞི་བའི་དཀྱིལ
འཁོར་ངོ་མཚར་སྟོན་མཁས་པ། །ཟུང་འཇུག་ཟློས་གར་རྩེན་པའི་ཁྲབ་བཟང་བདག་གི་སྙིང་ལ་འཛུག་ཤུར་ཅིག །ཟབ་མོའི་མཐར་ཕྱུག་ཟབ་པ་དང་རྒྱ་ཆེ་བ། །སེམས་དཔའ་ཀུན་གྱིས་སེམས་པར
ཤུ་བའི་དོན། །ཟུང་འཇུག་ལས་བྱུང་ཟུར་གི་ཚིག་སྟོན་པ། །བླ་མེད་ཐེག་པ་བླ་མའི་སྙིང་པོ་མཆོག །ཐུབ་པ་ཀུན་གྱི་གཙུག་གི་བསྟན་གྱུར་པ། །བླུ་བ་མཆོག་གསུང་ནི་ལུང་དང་རིག་པ་ཡིས། །
།མཚོ་དབང་འགྲེལ་བ་ལྟོ

གཅིག

༄༅༅། །གྲུབ་གྲུ་ར་འདི་ནི་མཆོག་ཏུ་རྟེན་པའི་གནས། །གྲུབ་པ་བརྙེས་གཞུང་འདི་བདག་གིས་རབ་ཏུ་བཤད་བྱ། །ངེས་པའི་དོན་ནི་ཚིག་གི་ཡུལ་མིན་ཡང་། །ཡང་དག་མདོ་མས་མཛོད་རྣམས་ཀྱིས་གསུང་བའི་དོན། །དོན་མཆོག་རྣམས་ལ་ཅུང་ཟད་ངེས་པ་སྐྱེད། །སྙིང་བཞིན་ཕན་པའི་སེམས་ཀྱིས་འདི་ངང་འདི་ར་བྲིས། །མཐའ་དག་ཐོབ་པ་མ་ཡིན་ཞིང་། །རྒྱུད་སྡེ་རིང་དུ་མ་སྦྱངས་པ། །གཞུང་གཞན་དག་གི་རྒྱུས་པ་བཀའ་བཙུས། །རང་བཟོར་འཆད་ཅིང་བདག་གི་ཉིད་སྒྲུག། །མཐའ་དག་ཇི་བཞིན་ལེགས་རྟོགས་པས། །མ་དག་རྒྱུད་ཀུན་ལ་ངེས་སྐྱེད་ཕྱིར། །རྟོག་གཉིས་མ་བསླད་རང་གོམས་ཚུལ་ལ། །ལེགས་པར་ཞུགས་འདི་ཡི་མཆན་ནོ། །དེ་ལ་ཕན་པ་དང་བདེ་བ་མ་ལུས་པ་ངེས་པར་དམ་པའི་ཆོས་ལ་རྟེན་པ་ཡིན་ཅིང་། དམ་པའི་ཆོས་སྒོ་མ་ཐམས་ཅད་ཀྱི་རབ་དང་ཕུལ་དང་གཙོ་བོ་དང་མཆོག་དང་ཕྱུ་ནོམ་པ་ནི། །རྒྱལ་ཀའི་ཕྱིར་བླ་ན་མེད་པའི་ལམ་རྣམ་སྨྱ་ཡིན་ལ། ལམ་དེ་ཡི་སྙིང་པོ་ནི་བདེ་སྟོང་གཉིས་སུ་མེད་པ་ལྷན་ཅིག་སྐྱེས་པའི་ཡེ་ཤེས་ཡིན་ཏེ། དེ་ནི་གཞུང་འདི་ལས་ཤིན་ཏུ་གསལ་བར་མཛད་དོ། དེ་ལ་བདེ་མཛད་པ

། སྒྲུབ་པ་བརྙེས་པ་དུ་མ་ཞབས་ལ་འཁྲུང་པའི་གྲུབ་ཆེན་ཌོམྦི་ཧེ་རུ་ཀ་ཡིན་ནོ། འདི་འཆད་པ་ལ་སྤྱི་དོན་དང་གཞུང་དོན་གཉིས་ལས། དང་པོ་ནི། འདི་ཉིད་ཀྱི་བླ་མ་བརྒྱུད་པ་རྣམས་ཀྱིས་ གཅིག་དང་གཅིག་ཏུ་ཀྲུ་ཀྲུ་ར་པ་ལེགས་སྤྱང་ང་མ་ཧེ་
ཡར་འཁྲུང་བ་ཞེས་ངེས་པར་རྟོགས་པའི་རིམ་པ་ནི་འདི་ལྟར། དང་པོ་ར་རི་ཕེ་སུ་ལ་གནས་པས་ཆོས་ལ་མོས་པ་སྐྱེ་བར་འགྱུར་ཞིང༌། མོས་པས་ཐོས་པ་བསྒྲུབ་པར་འགྱུར་ལ། དེ་ལས་གདམས་ངག་མཐོང་ཉེ་ལམ་སྦྱངས་པས། འབྲས་བུ་སྐུ་དང་ཡེ་ཤེས་
ཐུང་ངུ་ར་རྫོགས་པ་ཐོབ་པར་འགྱུར་རོ། དེ་ལ་ན་འདི་ལྟར་བཀྲ་སྟེ། རིགས་དང་མོས་པ་དང་། བླ་མ་བསྟེན་པ་དང་། གདམས་ངག་ཐོབ་པ་དང་། སྒོམ་ཁྲུལ་མ་དང་། སྣང་དང་ཡེ་ཤེས་རྒྱུད་དང་འབྲས་བུ་སྤྲོ་བརྒྱུད་ལས། དང་པོ་རིགས་ལ། རིགས་ཀྱི་ངོ་བོ་དང༌། རིག
ནད་དབྱེ་དང་། རྡོ་རྗེ་ཐེག་པ་ལ་རིགས་ངེས་པ་དང་། མ་ངེས་པ་དང་། མཆོག་དང་དམན་པ་རྣམས་སོ། དེ་ལ་དང་པོ་ནི། སེམས་ཀྱི་རྒྱུན་ཀུན་གཞི་ཡེ་ཤེས་རྣམ་པར་ཤེས་པའི་ཚོགས་དང་བཅས་པ་བརྟུལ་སེམས་ཅན་ཐམས་ཅད་ཀྱི་སྙུ་འབ་ར་ཡོད་ལུས་དང
ཐུང་ངུར་རྫོགས་པའོ། གཉིས་པ་ནི་ཇི་སྐད་དུ། ཁམས་ལ་རྣམ་པ་དང་ནི་མོས་པ་དང་། །སྒྲུབ་པ་ཐ་དད་དང་ནི་ཞི་བ་དང་། །འབྲས་བུ་ཐ་དད་དམིགས་པའི་ཕྱིར། །རིགས་ཡོད་ཉིད་དུ་ངེས་པར་བརྗོད། །ཅེས་གསུངས་པ་ལྟར་ཡིན་པས། འདོད་ཤེས་
ཅན་ལ་ཡོད། རྒྱུ་འབྲས་ཀྱི་ཐེག་པའི་རིགས་གཉིས་སུ་དབྱེ་བར་འགྱུར། གསུམ་པ་དབྱེ་བ་ནི། ཡང་དག་པར་སྤང་ལ་བའི་རིགས་ཀྱིས་རབ་ཏུ་ཕྱེ་བ་ཡིན་ཏེ། དེ་ལ་རིགས་ངེས་པ་ནི། ཕྱི་ནང་རབ་ཞི་དང་ལྡན་པ་སྤྱི། རྒྱུ་ལ་ཁྱད་པར་ཞུགས་ཀྱི་ཐེག་པར
སྨིན་ལམ་ཕ་བཏབ་པ། རྗེ་བཙུན་རྒྱུད་པར་དབང་བསྐུར་བ་སོགས་དགེ་བས་གསོས་བཏབ་པའི་བདེ་བར་གཤེགས་པའི་ཁམས་འཕེལ་བ་འདི་ཆ། ལས་ཀྱི་ཁྱད་པར་ལམ་ལ་འདུན་ཅིང་རྩོལ་བ། རྣམ་པར་མི་འཛིན་སྣང་ལ་ཀྱི་ཁྱད་པར་སེམས་ཅན

༄༅། །ཐམས་ཅད་སངས་རྒྱས་ལ་ཆེས་མྱུར་བར་འགོད་པའི་སེམས་བསྐྱེད་དང་འབྲེལ་བ་ཡི་རྣམ། གཞན་དོན་རྣམས་ཟུང་འཇུག་དེ་ལ་པ་ཡིན་ནོ། ལྔ་པ་ནི་ཁྱད་པར་བཞི་ལས། དང་པོའི་སྐབས་སུ་བདེ་ཆེན་ལྷན་ཅིག་སྐྱེས་པའི་ཕྲག་ཕྱར་ལྡེ་
དང་། གསུམ་པ་འདི་སྐབས། ཟུང་འཇུག་གི་ལམ་ལ་འདུན་ཚེ་ངེས་འདོན་པ་སྦྱོར་བས་བཟུང་ངོ་། ཕྱག་པ་ལ་ནི། སྐུ་རྒྱུད་ཀྱི་གྱུང་བར་བ་ཞི་ལྷ་ཚོགས་ཀྱི་སྤྲོ། མཆོག་མ་ཡིན་པ་རྣམས་དང་། ཁྲུང་ཁང་བཞི་ར་མཚོ་ངང་བ་གཅིག་ལྷན་ལ་སོགས་པའི
གཉེར་བསྐོར་བ་སོ་ལ། སྨོན་པ་རྒྱུད་ཕྱུང་། འཕྲེང་དང་། ཆེན་པོ་དང་། རབ་དང་། མཆོག་རབ་དང་། ཐུན་མེད་དགོས་རྒྱུ་དུས་ལས། ངང་པོའི་འདྲེག་སྟེ་པའི་དགེ་བ་དང་། ཞེན་པ་དམན་པ་གཉིས་ལ་ཁ་དྲུ་བ་ལམ་ཟད་དེ། ལས་ངན་ངན་འབྲས་སུ
རྣམས་དང་ཐར་པའི་ཐུན་ཡོན་ཡོད་ཆེས་པ་ལས་བྱུང་བ། ཡིད་སྨོན་དང་སེམས་དཔའ་ཤེས་ཅན་པའི་གྲོགས་ཤེས་ལྡན་པའོ། གཉིས་པ་ནི་ཁ་ཕྱི་བ་སྒྲོལ་བར་འདོད་པ་དང་། སེམས་པ་མཆོག་ལ་ཡིད་ཆེས་པ་ལས་བྱུང་བ། རང་གཞན་ཐམས་ཅད
ལ་ཉིད་སྐྱོབ་པའི་ཤེས་རབ་དང་། གཞན་དོན་གྱི་སྙིང་སྟོབས་འཕྲིང་གི་གྲུབ་མཐའ་ཅན་བླ་ན་མེད་པའི་བྱང་ཆུབ་ལ་དགའ་བའོ། གསུམ་པ་ནི། གཞན་རྣམས་དེ་ཉིད་དང་། དཔལ་ལས། སེམས་པ་འདི་ཉིད་པའི་སྙིང་པོའི་ཡོད་ཕན་ཡོན་ཐོབ་ཅན། དེར
བློ་ཐག་མ་ཡི་བཀའ་པའི་ཉིད་ཀྲ་གྲོགས་ཀྱི་རྣམ་ལ་སྤྱར་ཏུ་སྒྲོལ་བ་དང་དུས་པ་ལས་ཤེས་རྒྱུའི་སྐབས་སུ་སྤྱར་པར་བྱའོ། བཞི་པ་ནི། ཐམས་ཅད་དེ་ཉིད་དང་འབྲས་ལས། དུས་ཤེས་ཤེས་རྒྱུན་ཞེས་དང་། བསྒྲུབ་དང་ཀུན་དང་སྤྱང་འབྲུག། ཏུ་རྒྱ་ཀོ་གྱ་པར་
འདུན་ལས་བྱུང་བ། དགའ་བའི་གཏམ་ལ་སྤྱང་དང་འབྲེལ་བ་ཞེས་ལྷག་པར་སྤྱར་རོ། ལྔ་པ་ནི། བདེ་བ་ཆེན་པོའི་སྒོམ་པ་དང་འབྲེལ་བ་བླ་མེད་བྱང་ཆུབ་ལ་འཁྲུལ་དུ་འདུན་པ་མཚན་མེད་ཀྱི་ཤེས་རབ་བདེ་བ་དེ་ཆེན་གྱི་དགའ་བའི་སྒྲོན་མ་ཅན

ནི། དྲུག་པ་ལྡན་མེད་པ་ཞེ་དང་པ་ཞི། རང་ལམ་དང་ཚོགས་སྦྱོར་གྱི་འབྲས་བུ་མངོན་དུ་གྱུར་པའི་ཡིད་ཆེས་སྨོན་བྱེད་དང་། སངས་རྒྱས་མ་དང་པོ་ལ་ས་དངོས་སུ་གདམས་ང་གནོད་པའི་ཐོས་པའི་ཤེས་རབ་ཀྱི་རྒྱུ་ཆེན། མཚན་ཡང་དྲུག་ཐལ་བ་མཚན་སུམ་ཅུ་ཧྲེ་ཀཱ་པའི་ཞེས་པར་བཀྲུས་འགྲོན་ཀུན་སྦྱོང་བ་ཉིད་ལ་འཇུག་པ་ལམ་དང་བཅས་པ་ལ་མོས་ཞིང་འདུན་པའོ། གསུམ་པ་ཡོངས་སུ་འཛིན་པའི་བླ་མ་རྣམ་པ་གསུམ་ལས་རྐྱེན་གྱི་བླ་མ་རྡོ་རྗེ་སློབ་དཔོན། རྒྱུའི་བླ་མ་ལམ་གྱི་ཡེ་ཤེས། ལྷན་ཅིག་སྐྱེས་པའི་བླ་མ་ཕྱག་རྒྱ་རྣམ་པ་གསུམ་ངོ་ཤེས་ཀ་ལ། ངོ་བོ། དབྱེ་ན། བརྟེན་ཚུལ་གསུམ་གསུམ་དུ་དབྱེའོ། དང་པོ་ནི་ངོ་བོ་ནི། རྡོ་རྗེ་ཐེག་པའི་ལམ་ལ་སློབ་མ་འགོད་པར་མཛད་པའོ། དབྱེ་བ་ནི། ལས་དང་པོ་བའི་སྐབས་ཟུལ་འབྱོར་ཆེན་གྱི་བླ་མ་དང་། དྲོད་ཅུང་ཟད་ཐོབ་ནས་རང་དོད་པའི་ལྗིད་རྣམ་པར་ངེས་མཛེས་ཀྱི་སྣང་བ་དང་། བརྟན་པ་ཐོབ་ནས་ཁ་ཡུམ་གྱི་ཨ་ཧང་འགྲོམ་སྤྲུལ་པའི་སྣང་དང་། ངེས་པ་ཆེས་ཐོབ་ནས་སྤྲུལ་པའི་སྐུ་དངོས་ཏུ་ལོངས་སྤྱོད་རྫོགས་པའི་སྐུ་ཡིན་ལ། དེ་ཡང་ངོ་བོ་ལ། དམ་ཚིག་ཕྲ་རྣམས་པ་སྤྱོད་པ་དང་། འཆད་བྱེད་མ་ནི་སྟོན་པ་དང་། །དབང་བསྐུར་བ་དང་ལམ་འབྱེད་པ། །ཞེས་པ་ལྟར་དྲུག་གོ །དེ་དག་ཀྱང་རྒྱུད་དང་བར་རྒྱུད་ལས་འབྱུང་བ་ལྟར་སྐྱེ་སྐྱེ་ལ་ཤིང་ཡོན་ཏན་དང་ལྡན་པར་ཤེས་པར་བྱའོ། བསྟེན་ཚུལ་ནི་རྒྱས་པར་གཞན་དུ་ཤེས་པར་བྱ་བས་འདིར་མ་བཀོད་དོ། གཉིས་པ་སྤྱི་དོན་ནི། ཐོག་མ་ཁོང་མི་ཡི་ཤེས་གསལ་བ་སྐུ་མཆེད་པའི་མ་ཕྲ་ཙ་ན་ནོ། དང་པོ་ནི། དང་པོ་བླ་མ་ཞེས་པ་ བསྟོད་རེ་ས་སེང་དུ་མཐར་ཕྱིན་པའི་ཡེ་ཤེས་དང་། ལྷན་ཅིག་སྐྱེས་པའི་བླ་མ་ཞེས་པ་རྫོགས་རིམ་དངོས་གཞིའི་ཞུ་བདེ་སྐད་ཅིག་མ་དང་པོ་དང་། བདེ་ཆེན་གྱི་བླ་མ་ཞེས་པ་ཕྱག་ཆེན་ལ་ལ་ཐོབ་པའི་ཞུ་བདེ་ མཐོང་ལམ་གྱི་སྐད་ཅིག་མ་རེ་རེའི་ལྡོག་ཆ་ལས་སུ

831 ༄༅། །འབྱུང་བ་དེ་ནི། ངེས་པར་འབྱིན་པའི་སྐུ་ཞེས་པ། མ་རྟོགས་མ་ནུས་གོང་ཨ་ར་འཕར་བའི་དུས་ཀྱི་རིགས་མའི་ཡེ་ཤེས་ཡན་ལག་བདུན་ལྡན་ནོ། བསྟན་རྫུལ་བའི། ལམ་དེ་ཉིད་དང་རྒྱུ་ཚོགས་ཀྱི་རིགས་མཐུན་རྣམས་ཐོབ་ལ་པར་འགྱུར་པ

ཡིན་ནོ། །གསུམ་པའི་དོན་ནི། ལྷུབ་དེ་ཉི་སྒྲུབ་མཚོང་ལ་ཡིན་པའི་རྒྱུ་ནི། དབྱེ་བ་ནི། ལས་དང་ཡེ་ཤེས་དང་ཕྱག་རྒྱ་ཆེན་པོའོ། ཡེ་ཤེས་ལ་དམ་ཚིག་གི་ཕྱག་རྒྱ་དང་། བརྟགས་པའི་རིགས་མའོ། ཕྱག་རྒྱ་ཆེན་པོ་ལ། རྣམ་བཅས་དང་རྣམ་མེད་གཉིས་སོ།

དངོས་བརྟགས་མཐའ་སྐྱེ་བ་དེ་ལྟ་བུ་ལ། དང་པོ་ནི་བདེ་བ་སྟོང་པ་དབང་གི་རིམ་དང་སྦྱིན་ཕྲེང་གྱི་ཕྱག་རྒྱ་ལ་སྐྱོང་རེ་མ་པའི་སྐབས་དང་། ཞུ་ཁར་འ་དྲན་ལུར་བྱེད་པ་རྟོགས་རིམ་དངོས་ཞེས་ཡོད་པ་བ་ངང་། རང་བཞིན་གྱི་བདེ་བ་ཁྲུས་བུར་བྱེད་པ་རྟོག་ཞུ

ཆི༧ རིམ་དང་དེས་པ་ཞི་ཐོབ་པའི་སོ་སྐྱོ་ཡམ་དང་། སྦྱོར་གྲོལ་རྣམ་པའི་ཕྱག་རྒྱ་འཕགས་པ་ཐིམ་དུ་འབྱུང་བ་རྣམས་སོ། རྗེ་ལྟར་བསྟེན་པའི་ཚུལ་ནི། དེ་སྐད་དུ། ཕྱག་རྒྱ་སྒོམ་པ་ནི་དོན་དུ་གསུངས་དེ་ཉིད་མཆོད་དུ་ལུས་ཆག་ས་པ་ཟང་པའི་ཆོ

དུ་མི་ཞིབ་ཉིད། ཅེས་པ་ལྷ་དང་འཛིན་མེད་ཀྱི་བདེ་བའི་དོན་དུ་འདོད་ཆགས་སྟོང་པ་ཉིད་དང་བསྟེན་ཞིང་སྒོམ་པ་ཡིན་ནོ། བཞི་པ་གནས་དཀའ། དབང་བསྐུར་བ་ལ། གནས་ལ་ཞ། དམ་ཚིག་ལ་གནས་པ་ལ། བརྟུལ་ཞུགས་ལ་གནས་པ།

ག་ཡོ་མེད་ལ་གནས་པ། ཟུང་འཇུག་ལ་གནས་པ། ཉེ་རྒྱུ་ལ་གནས་པ། ལྟོས་མེད་ལ་གནས་པ། རང་ཉིད་ལ་གནས་པ། འབྲས་བུ་ལ་གནས་པ། ཚེ་རྗེས་ལ་གནས་སྐབས་སྤྱོད་བཅུ་ཡིས། དང་པོ་ནི། དབང་བསྐུར་བ། འཁོར་

ག་སུམ་མི་དམིགས་པ་ར་བསྐྱོབ་པ་ཆེ་ཀྲི་ཡ་ག་དམས་པའོ། གཉིས་པ་ནི། དགག་སྒྲུབ་ཀྱི་དམ་ཚིག་ཐམས་ཅད་ལ། འཁོར་གསུམ་རང་བཞིན་མེད་པར་རྟོགས་པའི་ཤེས་རབ་དམིགས་པ་མེད་པའི་ཚུལ་གྱི་འདྲེན་པའོ། གསུམ་པ་ནི

ལུས་ངག་ཡིད་གསུམ་གྱི་བརྐྱལ་ཞུགས་མཚན་བཅས་དང་མཚན་མེད་གང་ལ་ཡང་དམིགས་པ་མེད་པའི་རྩལ་གྱི་ཚེ་ར་འཛིན་མི་བྱེད་པར་བགྲམས་པའོ། བཞི་པ་ནི་སྒོ་གསུམ་གྱི་བྱ་བ་རྣམས་ལ་དམིགས་པ་གཏད་ཞིག་པའི་སྤྲོ་དབྱི་ཉིས་
པ་ཚེ་ཤེས་རབ་ཀ་བདེ་ཆེན་དང་ལྡུ་སྣུར་ཀ་རྗེས་པས་སྤྱོད་པའོ། ལྔ་པ་ནི། བདེ་བ་ཆེན་པོ་ལ། སྒྱུ་འཕྲུལ་གྱི་སྣང་ཉིད་ཀྱི་རྣམ་པ་ཅན་གྱི་དམིགས་ཅན་ལ་སྒོམ་ཞིང་། སྤྱོད་པ་ལ་བདེ་བས་རྫོགས་པ་དང་། གཉིས་ཀ་ཟུང་དུ་འཇུག་པ་ཞིང་ཨ་རས་མ་ཚེན་མ
མེད་པར་སྒོམ་པ་ས་རྒྱུའོ། དྲུག་པ་ནི། རང་དང་། ཕྱག་རྒྱ་དང་། བདེ་བ་དང་། དགའ་བ་སྐྱར་བ་བཞི་ཀ་བཟང་མ་ཉམས་པ་ཉིད་དུ་སྒྲུབ་པའོ། །བདུན་པ་ནི། སྒོ་གསུམ་གྱི་ཡིད་དམ་སྒྲུབ་ཐམས་ཅད་ལ། རེ་དོགས་ཀྱི་ཆིངས་ཀ་དབ་མེད་པར་ཐུ། རང་བཞིན་
ཡོད་པ་དང་། མ་ཆགས་པ་བཞིན་དུ་ཆོས་ཀྱི་སྒྱུ་རབ་དང་བཅས་པ་དམིགས་ལ་མེད་པར་སྤྱོད་པའོ། བརྒྱད་པ་ནི། རྣམ་པ་ཐམས་ཅད་དུ་བདག་རང་བཞིན་མི་དམིགས་པ་དང་། ཀུན་རྫོབ་ཏུ་འགྲོ་བའི་དོན་དུ་བྱང་ཆུབ་ལ་བརྩོན་པ་དང་། གཞི
བྱ་བ་དང་ལས་ཐམས་ཅད་ཀ་དག་གིས་རང་ཆེ་ནས་ཆོད་པར་བྱེད་པའོ། དགུ་པ་ནི། ཐབ་བྲུ་དང་ཐབ་ཁྲི་གྲུད་རྒྱུ་བ་མི་དམིགས་པ་བཞིན་དུ་ཐོབ་པར་འདོད་པའི་རྩལ་སྒོམ་པ་སྤྲོ་འབྲས་ཕུར་ད་བ་ཞེན་མེད་བཞིན་དུ་རང་བཞིན་ཡོན་ཏན་ཐམས་ཅད་དང་
ལྡན་པ་ལ་མི་དམིགས་པའི་རྩལ་ཀྱི་རྡ་ན་པར་བྱེད་པ་ཡིན་ནོ། བཅུ་པ་ནི། མངོན་པར་ཤེས་པ་སོགས་གཞན་དོན་སྒྲུབ་པའི་ཚ་ཀྱེན་རྣམས་དང་བདུད་དང་ཉེན་མོངས་པ་ལ་སོགས་པའི་བར་ཆད་ཐམས་ཅད་ལ་རང་བཞིན་མེད་པར་ཤེས
བཞིན་དུ་རང་གཞན་གྱི་དོན་སྐྱོང་པ་ཡིན་ནོ། ལྔ་པ་སྒོམ་བྱ་ལམ་ལ། ལམ་གྱི་གཞི་དང་། རྒྱུ་དང་སྒོམ་པ་དང་། བསྒྲུབ་སྒོམ་དང་། བསྒྲུབ་སྒོམ་ར་བཅུ་རྒྱུར་བ་རྣམས་སོ། དང་པོ་ནི། ལམ་གང་དང་གང་ལ་རྗེ་བྱེད་སེམས་བ་རྟན་པར

༄༅། ། མཐུ་རྩལ་ཕྱི་བར་ཞན་ཏན་དུ་སྒོམ་པ་ཡིན་ནོ། གཉིས་པ་ནི། བསྐྱེད་རིམ་དང་། རྫོགས་རིམ་གྱི་རིམ་པ་སོ་སོར་ཡང་སྦྱར་གང་གོམས་པ་དེ་ཉིད་བརྟན་པའི་ཕྱིར་སྒོམ་པ་ཡིན་ནོ། གསུམ་པ་ནི། རིམ་པ་གཉིས་དང་། རྫོགས་
རིམ་ཕྱི་ནང་རྩ་རླུང་ཐིག་ལེ་ཡི་སེམས་ཀྱི་རྟེན་འབྲེལ་རྣམས་ཡན་ལག་བརྡ་ལྷན་ཀྱི་རྣམ་པ་ཅན་དུ་ཕན་ཚུན་ཀྲུས་ཀ་དག་བཅིང་ཚོགས་ས་གཅིག་ཏུ་སྒོམ་པ་སྒོམ་པས་འདུག་པའི་བར་དུ་ཡིན་ནོ། བཞི་པ་ནི་རྟོལ་མེད་དང་འདྲ་ཅིང་རྣམ་རྟོག་ཤིན་ཏུ་ཞི་
བས་རྒྱས་པ་ཀ་དག་བསྐྱེད་པར་རྫོགས་རིམ་ཡན་ལག་ལ་དེ་ཉིད་ཡུལ་གྱི་རང་ཞུགས་པ་ཡིན་ནོ། འདི་རྣམས་ཀྱི་ངོ་བོ་དེ་ཉིད་བརྟན་ཞིང་། རྡོ་རྗེ་གསུམ་དང་། ཡན་ལག་དྲུག་དང་། ཁ་སྦྱོར་ཡབ་ཟུང་དང་། ཚེ་དང་དུ་བསྒོམ་ལ་ལེགས་པར་བྱའོ། དྲུག་པ་ལ།
༡༥ སྐུ་དང་ཡེ་ཤེས་གཉིས་ལས། སྐུ་ལ་གཞི་དུས་དང་། བསྐྱེད་རིམ་པའི་སྐབས་དང་། རྫོགས་པ་རིམ་དངོས་པ་ཐོབ་པ་དང་། ཚོགས་པ་དང་། འཕགས་པ་ལམ་དང་། མཐར་ཕྱིན་པའི་སྐབས་རྣམས་སོ། དེ་དག་རེ་རེ་ལ་ཡང་། སྐུ་བཞི་དང་། རྡོ་
རྗེ་བཞི་དང་། སྐུ་ཕ་རུ་དགུ་རྣམས་སུ་དབྱེ་བ་ཡོད། གཞི་ལ་རྗེ་ལྟར་གནས་པ་ལ། ལམ་སྐུ་མ་སྐུ་མས་སྐྱེན་ཅིང་ཕྱི་ཡི་ཕྱིམ་སྒོམ་པས་རྗེས་ཟང་དང་སོ་དང་སྐྱེ་ཐུབ་སྐུ་མའི་ཆོས་དུ་འགྱུར་བ་ཡིན་ནོ། ཡེ་ཤེས་ནི་དེ་ཁོ་ན་ཉིད་དང་དུ་ནི་ཏེ། ཟབ་པ་དང་
རྒྱ་ཆེ་བ་དང་། ཕྲ་བ་དང་། རྟག་པ་དང་། བདེ་བ་དང་། ཡེ་ཤེས་ཀྱི་སྐུ་དང་། ཟུང་འཇུག་སྐུ་བདེ་བ་ཡ་ཆེ་གཉིས་དང་། དེ་ཀུན་ལ་ལམ་གྱི་རིམ་པ་ནི། རྡོ་རྗེ་འཆང་ཆེན་པོའི་ཞལ་ལུང་ལས། འདི་ཀ་ཉེ་བར་འདི་ཉིད་
འདུས་པ་ཡིན་ཏེ་དབང་། ཐོ་ལྡན་བསྐྱེད་དང་རྫོགས་པ་འབྲེལ་བ་ར། སངས་རྒྱས་ཀྱི་ངོ་བོ་ཉིད་ནི་དེ་ཉིད་བརྟན། འབབ་དེ་སྒོམ་པར་བྱ་བ་ཡིས། ཞེས་བཀའ་བསྩལ་པ་ཏེ། སྐུ་དང་ཡེ་ཤེས་ཀྱི་རྣམ་པར་གཞག་པ་ཞིབ་པར་གཞན་དུ་ག་རྒྱ་ལ་དབབ

པར་ཕྱུང་། གཞུང་བ་བཟང་སྤྱད་བྱུང་བདུད་རྩིའི་རྒྱ་མཚོ་ཆེར། །སྐལ་དམ་པ་བཞི་མ་ནང་གོ་ལྡན་པོ་དང་། །རྡོ་མ་དཔྱོད་ནོར་རྒྱས་བསྒྲུབ་ཐུག་ལ་ཡིག་ས་སྒྱུར་བས། །མི་ཤེས་ལྡན་སེལ་བདུད་རྩི་ཡི་ཧེ་ད་འདི་སྤྲུང་། །ཉི་ཟླའི་ལ་ཡུལ་ས་ཀྱི་རྒྱ་ལྗོངས་ཁམས་པ། །འདུ་བ་གཉིས་པ་བཅོམ་ལྡན་འདས་ཀྱི་ཞིང་སྐྱེས་ད་བྱུང་གི་ཚོགས། །སྤྱི་གཙུག་ཞུ་གྲུབ་མ་དམ་ཐར་བྱེད་དག་ར་ལྡན་བྱས། །གང་འདི་དེར་སྙིང་གསུམ་གཡུལ་ལས་རྒྱལ་འདི་མི་ཆོར། །གཉིས་པ་གཞུང་གི་དོན་ནི། གཞུང་འདི་ཉིད་ཀྱི་རྒྱུད་ལོ་སོར་དོན་ཅན་དུ་མས་གྲགས་སྐྱེས་མེ་ཇི་དང་པ་དང་སྒྲུབ་མཐའ་བ་ཤད་ཅིང་། སྤྱིར་རྒྱུད་ནི་རིང་ཡང་ལམ་མཚོན་པར་བསྟན། དེ་ཡང་དང་པོ་ལས་རྗེ་ར་བསྟན། ལྕགས་གཞུང་གསུམ་གྱིས་རྒྱས་པར་བཤད་ཅེས་བསྟན་པའི་ཞལ་སྔོན་ནས་འཇུག་ཅིང་དང་པོས་ལམ་གྱི་རྣམ་རྣམས་བསྟན། གཉིས་པས་མཚང་ཡང་སྐོང་། གསུམ་པས་མཐར་ཕྱིན་དང་གཅིག་ཅེས་པ་རྣམ་པར་སྟོན། བཞི་པས་དེ་སྤྲུ་པག་ཅིག་ཏུ་པ་ཡིན་ཅེས་ཤར་ཕྱོགས་པ་གསུང་ངོ་། དེ་ནི་བྱང་ཆུབ་ལྷ་ཁང་ཞིང་ནས་ཡོགས་པ་ཡིན་ནོ། དེ་ལ་ཡང་དེ་རབ་བསྟན་པ་དང་རྒྱས་པར་བཤད་པ་གཉིས་པས། དང་པོ་ནི། ཆོག་ལ་ཅན་དག་ཅིག་སྟེ། རང་བཞིན་རྣམ་པར་དག་པ་ཉིད། དགའ་དག་གི་ཁྱིམ་ལ་སྐྱེས་ཐམས་ཅད་དུ་ཚོལ་སྟོབས་ཀྱིས་རྣམ་ཡང་འགྱུར་བ་མེད་པ་ཉིད་དེ་ཤེས་སྟོན་པའི། ཡང་དེ་ཤེས་ང་མཚར་བའི་ཚིག་སྟེ། གང་ལས་རི་རྒྱལ་ལྷུན་པོ་དང་། རྒྱ་མཚོ་སྤྲིན་བཞི་ཏེ་ལྷ་དང་བཅས་པའི་སྡོང་བཅུད་ཐམས་ཅད་རང་བཞིན་གྱི་དག་པ་ལའོ། ཞེས་པའོ། ༑ ཧཱུཾ་ཕྲི་ཡིད་མཉམ་པ་དགེ་ཀ་སྟོང་མི་རྟག་དུ་ཅིང་། ལས་ཅན་ལ་ལྷ་སྒྲུང་ཡང་མི་འགག་བ་དང་། བསམ་གྱི་མི་ཁྱབ་པའི་རྩལ་གྱི་ལ་མ་ཆོན་ཅིང་། རང་གཞན་གྱི་དོན་སྒྲུབ་པའི་དཔལ་ཡི་གཞིའི་དུས་སུ་ འཁོར་བའི་ཆོས་ཐམས་ཅད་དང་། ལས་དང་སྦྱུ་དག་ལས་དག་གི

835 ༄༅། །སྣང་བ་ཐམས་ཅད་དང་། འབྲས་བུའི་དུས་རྟེན་དང་བརྟེན་པའི་དཀྱིལ་འཁོར་གཞན་དང་གཞན་དུ་བསྒྱུར་ཡང་། ངོ་བོ་ཉོན་སྒྲིབ་དག་ཅིང་། ཤེས་སྒྲིབ་རྣམ་པར་དག་ལ། གློ་བུར་གྱི་དྲི་མ་མེད་ཅིང་གདོད་མ་ནས་སྒྲིབ་པ་
དང་བྲལ་བའི་ཡེ་ཤེས་ཀྱི་སྐུ་སེམས་ཀྱི་རང་བཞིན་ནམ་ཞིན་མ། ཡང་འགྱུར་བ་མེད་པ་ནའོ། །སྐུ་ཞིག་དུས་ནམ་གྱི་ཚེ་ཞེ་ན། ཆོས་ཉིད་དགོངས་པ་དེར་འདུས་རྫོགས་ལྡན་རང་པང་ཡིས་ངོ་མཚར་ཤིན་ཏུ་ཆེ་བ་རམ་མཐོང་ཞེས་སྨྲ་རོ། སྐབས་འདིར་
སེམས་ཀྱི་སྙིང་པོ་གཞི་ཟླ་སྣང་སྤྲུལ་པ་ལ་ཟླ་ལམ་ཀྱི་ཡེ་ཤེས་ཀྱི་སྣང་དང་། དག་པ་ལས་འབྲས་བུའི་···ཡེ་ཤེས་ཀྱི་སྣང་ཁྲུབ་ཅིང་། སེམས་ཉམས་ངང་བ་བཞིན་གྱི་གཅིག་སྣང་དུ་མ་སྐྱེ་ཞིང་། ངོ་བོ་ལ་སྐུ་ཡི་ངང་། གྱི་ཐབ་བསྟན
པ་མེད་དོ་ཞེས་པ་ནི་ཀླ་བ་ཡི་མཐར་ཐུག་གོ། །གཉིས་པ་ལ། ལམ་གྱི་སྐྱོང་ཚེ་འབྲེ་སྦྱ་དང་དེ་དགག་གི་མཐའ་ཞིབ་མོར་དཔྱད་པ་ལ་ཞུ་བ་ཀྱི་སྒྲུབ་པར་གདམས་པ་གསུམ་ལས། དང་པོ་ནི། སྐྱེ་དང་ཞི་བ་ཤད་པ་དང་། རྫོགས་རིམ་བཤད་
པ༔ དང་པོ་ནི། ཚོགས་པ་ཅན་གཅིག་སྟེ། ཐིག་ལེའི་རྣལ་འབྱོར་དང་། ཕྲ་མོའི་རྣལ་འབྱོར་ཡེ་ཤེས་ལ་དབང་བསྒྱུར་བའི་སྐྱེ་མཆེད་ཀྱི་གསལ་སྣང་རབ་འབྱམས་མཆེད་པ་ཡང་ རྣམ་རྟོག་གི་རབ་ཏུ་རྟགས་པའི་དཀྱིལ་འཁོར་
ཏེ། དེའི་ངོ་བོ་ནི་བུད་མེད་དེ། ཕྱག་རྒྱའི་སྦྱོར་བ་ལས། རྡུལ་ཡིག་སོགས་ཀྱི་ཐིག་ལེ་ནི་རླུང་བ་ཀ་ཀ་པ་ལས། རྣམ་རྟོག་ཞི་བར་བྱེད་པས། གཉིས་དང་ཅན་ཚུལ་ལ་པའི་ཚེ་ངེ་བས་སྤྲོས་པ་སད་པའི་ཚེ། བདེ་བའི་སེམས་དེ།
དབང་པོའི་གཞུ་དང་འདྲ་བའི་ལྷ་སྐུ་ར་ཤར་བས། སྣང་བ་ཐམས་ཅད་གང་བ། སེམས་ལ་ཕྱི་བ་གཟུགས་སུ་ཤར་བ་ད་ཡང་། དངོས་པོ་མེད་པར་རྟོགས་པའི་ཤེས་རབ་དང་འདི་ཅིག་ཏུ་སློམས་པ་ཞིང་གསལ་སྟོང་དོ། འདི་

དངོས་རྟོག་མེད་ཡིན་ནའང་། ཉེ་བའི་རྒྱུ་རྟོག་པ་ཡིན་པས་རབ་བ་རྟགས་ཞེས་གསུང་། གཉིས་པ་ལ། ཡེ་ཤེས་ཀྱི་སྐུ་རྒྱུ་དུ་བཙམས་པ་དང་བདེ་ཆེན་རྒྱུ་དང་བཙམས་པ་གཉིས་ལས། དང་པོ་ལ། སྙིང་རིམ་རྒྱུད་པས་འགྲུབ
ཕབ་ཀ་ཀ། ཡེ་ཤེས་ཀྱི་སྐུའི་ངོ་བོ་དང་ཉེར་ལེན་བསྟན། སྐུ་སྤྲུལ་བྱེད་ཀྱི་ཐབས་གཏུམ་མོ་དང་། རྩ་རླུང་ཐིག་ལེའི་ངེས་དོན་ནོ། དང་པོ་ལ། ཟླ་བ་དང་། ཡི་གེ་ཨ་བོན་དང་མཚན་རྒྱས་རྟེ་ཕྱག་མཚན་རྩ་མ་ཨ་ལས་བསྐྱེད་
ཆེ་རྒྱུར་བའི་ཁ་དོག་དང་དབྱིབས་སུ་རྣམ་པར་རྫོགས་པའི་སྐུའི་སྐུ་དེ་ཡིན་ནོ། རྫོགས་པའི་སངས་རྒྱས་ཀྱི་ཡེ་ཤེས་སྒྲུབས་ཀྱང་། བསྐྱེད་རིམ་རྒྱུད་པ་རིས་བསྐལ་པ་མཐའ་ཡས་པར་ངར་ཁ་བར་ཀྱང་དེས་ཐོབ་པས་ཡི་ཆེ
སོ། རྣམ་རྟོག་གི་བཙེ་ས་མེ་ཏོར་རང་བཞིན་དཀྱིལ་འཁོར་དེ་ཉིད་ཆེ་ས་ཙན་བསྐལ་པ་བརྒྱར་སྒོམས་ཀྱང་ཡེ་ཤེས་ཀྱི་སྐུ་མི་ཐོབ་སྟེ། རྣམ་པར་རྟོག་པས་རྣམས་བསྒོམ་མི་རྟོག་པའི་ཡེ་ཤེས་ལ་སྒྲིབ་པའི་ཕྱིར་ན། འབྲས་བུ་ཡང་དག་ཞེན
ལ། རྒྱུ་ཡང་གཞན་དུ་སྤྲོལ་བའི་ཕྱིར། འབྲས་བུས་སླུ་བ་འདོད་པས། ཀུན་བའི་རྨི་ལམ་སྲུང་བའི་ལོ་བཞིན་ནོ། གཉིས་པའི་རྒྱུ་དང་འབོ་བ་གཉིས་ལས། ཉེར་ལེན་གྱི་རྒྱུ་ནི། རླུང་སེམས་ཙམ་གྱི་ཡིད་ལུས་ཏེ། ལུས་ཀྱང་སེམས་
ཀྱི་སྣང་བ་ཡིན་པའི་ཕྱིར། རྫོབ་ག་ཙག་བསམ་ན།། ཡེ་ཤེལ་ཀྱི་སྐུའི་སྤྲུལ་བ་བཞི་སེམས་ཡིན་པའི་ཆ་ཡོན་ནས་ནན་གྱི་འཛོག་བ་ཚགས་ཆེ་ཞིང་དོན་རྒྱུད་བས་ལུས་ཀྱི་ཆ་ནས་ན་ཀ་འཛོག་པ་ལ་གསམ་སོ། དེ་ལྟ་བུའི་རང་ལུས་དེ
ཉི་ལྟ་ཉིད་དེ། དེ་ཡང་དེ་ང་ཞུ་བ་ཞེས་པའི་སྤྲུལ་ལས་དྲང་ལན་ལུས་ལས་ཕྱུང་བ་དང་ལུས་འབྱུང་བ་གཉིས་ཀལ་འཇུག་པས། རགས་པའི་ལུས་ལ་བཀན་ལ་པ། ཁམས་སྤྲུ་བ་ཐིམ་པ་བསྒོམས་པའི་རྟེན་གྱི་མངོན་པར་གསལ

༄༅། །ཨ་ར་པ་ཙ་ན་ཡ།། ལུས་སེམས་ཀྱི་འབྲེལ་བའི་བག་ཆགས་ཀྱི་སྣང་བ་འདི་ལུས་གསང་བ་ལེན་པའི་ཉེར་ལེན་ཏུ་འགྱུར་བའི་དོན་ནོ། ཡང་གཅིག་ཏུ་ན། གཞི་ནས་ཡབ་ཁ་དོག་ལྔ་ལྡན་པ་ནི། །སྐྱེས་པ་ཙམ་གྱི་རྣམ་པར་གནས། །སྟེ་ས་པ་ལྟར། རྩ་དང་སེམས་ཀྱི་ཏིང་ངེ་འཛིན་ཞལ་ཕྱག་ཀྱི་གསལ་སྣང་སྐྱེའི་ཡི་གེ་ལས་ལུས་དང་བཞིན་ཀྱི་གནས་པའི་དོན་ཡང་ཡིན་ཅེས་ལ་གསུང་། དེ་ཉིད་རྣམ་པར་རྟོག་པ་ཆུང་ངུ་ཙམ་པའི་རྒྱུ་ཡིན་ནོ། ཡུལ་རྟེན་རྣམས་ཀྱང་སྣ་ཚོགས་པའི་དངོས་པོ་ཐམས་ཅད་ཀྱི་ཉམས་ངང་དུ་ཞེང་།། ཀྱིན་ཆེ་ཡ་ཡིད་པས་ཏྲ་ཡོ་གའི་ཡེ་ཤེས་ཀྱི་རྡོ་རྗེ་པའི་ཕྱིར། རྟེན་ལ་བུ་ཡ་བ་ལས་གྲུབ་པས་ཡིན་ལ། ཡིད་རྣམ་རྟོག་གིས་བསྒོམས་པ་ལས་མི་ལྡོག་ངེས་སོ། དེ་ལྟ་བུའི་རྣམ་པ་ཀུན་གྱི་མཆོག་དང་ལྡན་པའི་སྟོང་པ་ཉིད་འདི་ནི་ཀུན་ཏུ་བཟང་པོ། ཀྱི་དངོས་པོ་ཀུན་ལ་ཁྱབ་པ་ཡིན་ནོ། དངོས་པོ་ལ་ནི་གཞན་པས་ཤེས་སོ། ཀུན་རྫོབ་ཀྱི་དང་བཞི་ནི་མེད་པའི་སྟོང་པ། ཇི་ལྟ་བ་དང་། གང་ལ་སྟོང་པ་ཉིད་དུ་བཞུགས། དེ་ལ་རྣམ་པ་ཐམས་ཅད་པ་ཡིན། །ཞེས་པ་ལྟར། །གཞི་འོད་འབྱུང་ལུགས་ཀྱི་ཚུལ་ལྔ་ཡིན་པ་ཡང་ཆར་བའི། དེ་ཉིད་དུ་སྣང་བ་ཞིག་གི་ཚེ་མངོན་དུ་ལྷུན་གྲུབ་ཏུ་ཞེན་ནམ་ཞིག་གི་ཀུན་ཏུ་བཟང་པོ་བསྐྱེད་བཞིན་པར་བྱང་ཆུབ་པའི་ཚུལ་སྐྱེ་འཕྲེང་དུ་བྱུང་ཅིང་། ཚེ་སྣ་ཚོགས་ལས་དང་པོའི་རྟེན་ལ་ཐོབ་དང་། །ལྷུན་རྫོགས་རིགས་པའི་རྒྱལ་པ་ས་ཐར་ཕྱིན་པའི་སྐྱེད་ཆགས་ཞིག་ཏུ་སོ་སོའི་ཆོས་ཀུན་ཏེ་ཁྲ་ལུས་མཐའ་ཡས་མངོན་དུ་བྱེད་དེ། དེ་ཡང་ཀུན་ཏུ་གསལ་བ་ཞེས་པའི། བདེ་སྟོང་གི་ཏིང་ངེ་འཛིན་ལས་སྐྱེ་བ་ཀུན་ལ་སྐུ་གསུམ་ཕུར་གསལ་བར་རྫོགས་པའི་དོན་ཡིན་ནོ།། གསུམ་པ་ནི། །སྤྱོད་པ་ནི་དེ་བཞིན་དུ་ཡི་སྟོ། དེ་ཡང་། ཚུ་རྫུའི་ཞེས་པའི་སྐུ་ལ་ས་ཏྲ་ལ་ན། ཚུ་རྫུ་འབེབ་པའི་ཞེས་པའི་ཤྲཱི་ལ་ངང་། ཡ་ཡི་ག་སྐུ་གསལ་འདུག་པས། ཕྱག་ལ་དང་དུ་བ་ཞི་རྣམ་རྟོག་གཞིག་ཞིང་མཐར་བྱེད་པ་སྟེ། གང་ཆེ་

པར་གཞག་ཁ་ཡས་ཀུན་རྟོག་རྡུང་ནས་འཁྲུལ་པ་ཞེས་དོན་གྱི་གཉུག་མ་མཚོ་ཡི་མཐར་ཕྲལ་སྟོང་པ་ཉིད་ཡིན་ནོ། །དེ་ཡང་སྤྱི་བར་གནད་དུ་བསྣུན་པའི་ཁྱད་པར་ལསོ་དེ་རྟོགས་པའི་ཐབས་སུ་འགྱུར་བའི་ཕྱིར། སྟོང་ཉིད་དེ་ལྟ་བའི་མི་ཡིན་ཞེས་བྱ་
བ། སྟོང་ཉིད་དེ་ཡང་རྣམ་པ་ཅན་མཆོག་ཆེ་བ་ཡིན་ཅིང་། བདེ་སྟོང་དབུས་ཀྱི་འཁོར་ལོ་དང་། རྣམ་བཅས་དེ་ལ་སྣང་ནས་ཡུལ་དྭངས་པ་ཅན་སྣོ་ཀ་གོ་ཅིང་། གཏུམ་མོ་དེ་ཉིད་ཡང་དག་པའི་མཐའ་དང་དེ་བཞིན་ཉིད་ཅེས་བྱའོ། ཧ་དེ་ངང་འབབ་ལྟ་
ཧུ་ལ་པ་ཁ་ཅིག་ལྷུ་ཏི་ཨེ་མི་སྟོང་ཉིད་ཀྱི་རང་བཞིན་ཤེས་པར་ཆད་པ་རྣམ་པ་རྟུང་ཞེང་། སྲིད་འདས་ཀྱི་མཐའ་གཉིས་གཡས་གཡོན་གྱི་ལམ་ལ་འཆད་པམ་འབྲེལ་ཞེས་གྲུ་གུ་ཕྱོགས་པ་བ་སྐྱུང་། རྩ་ཕོགས་ཀྱི་རིམ་ངོ་བོ་ཉིད་ཀ་དང་པ་ཟུག
སྦྱོ། རྩ་མི་ཤི་དེ་ལྷུ་བུ་སྡུག་བསྔལ་ཅན་དང་། ཁམས་ནི་ཐིག་ཉུང་དེ་ཁུ་ཁྲུག་ལ་སོགས་པ་དང་། རླུང་ནི་སྲོག་རླུང་ལྟ་བུ་སྤྱི་ཡང་བའི་ཁམས་སུ་ལྡན་དེ་དག་གི། ཉོངས་པ་བབ་ཀྱང་བཞིན་ཏེ། འཛུལ་ལུ། རྟེན་དེ་ལ་བསམ་པའི་ཕྲེལ་ཡེ་ཁང་
འབར་བང་ནི་ཀ་དེ་སྐད་བསྒྲུ་སྟེ། དེ་ལ་རྩ་ནི་ཀླུ་ཞེས་པའི་སྒྲ་ལས་དྲངས་ནས་རྒྱ་ནམ་མཁའ་ཆད་པ་ལ་འཛུག་པས། སེམས་ལས་སྤྲུམ་དང་ཕྱིམ་ངང་རང་བཞིན་འགྱུར་བ་མི་རྟེན་པ་སྟེ། དེ་ཉིད་རྩ་ཐམས་ཅད་ཀུན་འདར་ཏུ་དག་པའི་ཞབ་གི་རྟེན་ཡིན་ལ།
དེའི་ཕྱིར་ངེས་པའི་དོན་གྱི་རྩ་འདི་ཉིད་དུ་བསྟན་ནོ། །དེ་ལ་རྩ་རྣམས་རྡུ་ཇི་ར་དག་པའི་དོན་ནི་རྩ་ཡི་ཁམས་རགས་པ་ཐམས་ཅད་ཕྲ་བར་ཐིམ་སྟེ། དེ་ཡང་སྟོང་པ་ཉིད་ལ་རབ་ཏུ་ཞུགས་པའི་དོན་ཡིན་ཅིང་། རྩ་དང་ཁམས་དང་རླུང་ཀ་སྦྱུང་
ལུས་སུ་སྣང་བའི་གཉིས་སུ་སྣང་བ་ནི་བག་ཆགས་ཟད་ནས་ཡེ་ཤེས་ཉིད་དཀྱིལ་འཁོར་དུ་སྣང་བའོ། །དེ་རྣམས་གནས་གྱུར་པའི་དོན་ཡིན་ནོ། །དེ་ལྟར་ན་གཡོ་བ་མེད་པའི་རྒྱུན་མཆེད་པ་སྐྱེ་དེས་དོན་གྱི་རྩ་དང་། སྔ་ཕྱིར་འགྱུར་བ་མེད་

༄༅། །བདེ་ཉིད་དཀྱུས་ཏེ་རང་བཞིན་དེ་ཉིད་དངོས་དཔེ་མེད་པའི་བདེ་བ་སྟེ། ལྷན་ཅིག་སྐྱེས་པའི་བདེ་བར་གནས་པ་ནི། ཁམས་ལ་ཐམས་ལ་ཙང་རྟེད་གསལ་དུ་ཁྱུགས་པ་ལས་མངོན་དུ་གྱུར་པའི་ཕྱིར། ངེས་པའི་དོན་གྱི་ཁམས
ཀྱི་དེ་ཁོ་ན་ཉིད་དང་། བསྐྱེད་པ་མེད་པ་སྟེ་རང་བཞིན་མི་འགྱུར་བ་ལས་ཕྱོགས་རྣམས་ཀུན་ཏུ་འགྲོ་བ་སྟེ་ཡུལ་དྲུག་པོ་ཀུན་ལ་སེམས་ཀ་ཡོ་བའི་ཆ་ཆེ་སྣང་དང་། དེ་ཡི་དངོས་ནི་ཧཱུ་དཀའ་པ་ངེས་རྡོ་ཧྭ་དུ་སྣང་གི་དེ་ཉིད་ཡིན་ཞེ་ཅིང་། ཆོས་ཀྱི
སྐྱེ་སྟོང་པ་ཉིད་ཀ་ཏཱ་ས་བསྐྱོད་པ་མེད་པར་ཡེ་ཤེས་ཀྱི་སྣང་བ་ཕྱོགས་དུས་ཀུན་དུ་འགྲིབ་སྣང་ངང་བའི་ཡིག་ཧཱུྃ་ཡི་ནི་ཏེ་ཟ་ཐུབ་ཐུབ་སྨྲར་རོ། ངོ་ངོ་བོ་པའི་སེམས་ཉིད་ཁ་ཕྱིར་ལྷའི་རྣམ་ཤེས་རྣམ་སོ་དང་། གཉིས་སྣང་ལ། སྒྲོ
སྐྱེ་ཆགས་པ་དེ་ལ་སེམས་བྱུང་རྣམས་དང་ཉོན་ཡིད་རྣམ་ཤེས་མ་ཡིན་ལ། ཀུན་གཞི་ཡང་བག་ཆགས་ཀྱི་བ་རྟེན་མ་དག་གྱུར་པ། དེ་མིའི་ཚ་ང་ཀ་པ་ནམ་མཁའ་བཞིན་གནས་པ་གཉིས་སུ་སྣང་བཅས་པས་སྨད་དུ་མེད་པ། དེའི
ཡེ་ཀུན་དུ་རང་བཞིན་མེད་པའི་ཚུལ་གྱིས་ཡེ་ཤེས་ཀྱི་སྣང་བ་འཇམ་པ་སྟེ་དོན་དམ་པའི་འོད་གསལ་ལོ། དེ་ལྟར་ན་སྐྱ་ལྷུང་ཐིག་ལེ་ཐིམ་པའི་སེམས་འོད་གསལ་ལ་ཡེ་ཤེས་ཀྱི་སྤྲུལ་གྱི་རྐྱེན་རོ། གཉིས་པ་བདེ་བ་ཆེན་པོ་རྩ་བཅས
བཤད་པ། ཞུ་བདེ་དང་ངོ་སྤྲུལ་ནི་རྗེན་རྫུལ་དེ་ཉི་དང་དོན་དམ་པའི་ལྷན་སྐྱེས་མ་ཡིན་པར་སྟོན་པ - - - - ལྷན་སྐྱེས་སྐྱབ་པའི་རྗེ་བོ། ལྷན་སྐྱེས་དངོས་ཟ་ཤད་པ་བཞེལ་པས། དང་པོ་ནི། ཚ་ནེ་ཡི་དེ་མ་སྟེ། གསང་བའི་ཏིག་དུ་མ་སོ། རྟུལ་
ཀྱི་ཁམས་ང་བུ་སྣ་རྩ་ཁར་བབ་པས། སྤྱི་བོའི་ཧཾ་ངང་ཞུ་ཞིང་བ་སྟེ། བྱང་ཆུབ་ཀྱི་སེམས་ཞུ་བ་དབུ་མ་འཐིང་ནས་འབབ་པ་ལས། ཕྲེ་བ་མཚན་ཆད་དུ་ཕྱིན་པའི་ཚེ། ལྷན་ཅིག་སྐྱེས་པའི་དགའ་བ་བསྐྱན་མེད་པ་རྣམ་པར་རྒྱས་པ་སྟེ། དགའ

པ་ཞི་རིང་ལྟེ་ཀླུ་ཕྱིར་བ་འབེར་ཀློ་རིམ་ཕ་རྫོགས་པ་ཡང་ཀ་ཧ་རྒྱ་ཡ། ཡཱ་ཏྲ་མ་སྟོན་ཡི་དེ་ཉིད་ཀྱིས་ཡུལ་བས་ཀྱིས་ཞུགས་པ་ལ་སྔགས་མ་ལུས་པ་སྤྱི་བོར་འཁྱིལ་ཞིང་ཐམས་ཅད་ལ་ཁྱབ་པར་འགྱུར་བ་འདི་ལས་པ་ཧུན་ལྷན་སྐྱེས་ཀྱི་བདེ་བ་ཆེན་པོ་ཞུ་བ་དང་གཞན་ཀོང་ན་མེད་
པས་སྣོན་རྫི་ཆུང་པས་སྤྱི་ལུ་རྩེ་དང་བ་ཟུང་བ་དང་དང་ངག་གི་ཧཱུྃ་ཟུང་ཡོད་པ་མ་ཡིན་ནོ། ཕྱི་ནང་གི་སྤྲུལ་སྐུ་ལ་གདང་ལས་ཞུགས་ཏེ་འདྲེན་པ་ཐུང་ ཀུན་འདི་ཚང་བ་ཡིན་ནོ། གཉིས་པ་ནི་དགོད་པ་དང་ལག་ཉིས་སྦྱོར་འཁྲིག་པ་ལ་སོགས་པ་བསྟུལ་མི་འཐོ་ཟང་
པ་ཉིད་རྣམ་པར་མི་ཕྱེད་པའི་བར་དུ་ཉལ་འཁྲུང་བའི་རྒྱུ་སྤྱོད་པ་ཡིན་ཏེ། བག་ཆགས་ནི་འོ་སྤྱོད་ཀྱིས་ཡང་ཤེས་པ་རྣམ་པར་སྤྱོད་དོ། དེའི་ཕྱིར་སྦྱོར་བ་དང་སྦྱོར་བ་མེད་པ་འདི་ཞུ་བདེ་ལ་བརྟེན་ནས་གཉིས་མེད་ཀྱི་རྣལ་འབྱོར་དེ་དང་མི་ཕྱེད་པ་ཞིང་དེ་
ཁ་ཞེ་མཚར་འབྲེལ་པ་ཞི་ཁྲ་ཁྱེར་ནང་ལ་ཡིན་ནོ། དེ་ཉིད་དམ་ལྷན་སྐྱེས་བདེ་ཆེན་ཡེ་ཤེས་ཀྱི་རྒྱུ་ཡིན་པ་ལ་བརྟེན་ནས་ཚིམ་ཐང་ལ། དེ་ཉིད་དང་དོན་ནི། དེ་བས་སྐྱེད་པ་ཡིན་ནོ། སྦྱོར་བ་དང་ག་ཡོ་བའི་སེམས་ལ་སྐྱེ་སྤྱོད་དང་བཞི
བདེ་བ་ཆེན་པོ་ཡེ་ཤེས་ཡི་དགུ་ལ་ཡོད་དེ་མེད་ལ། སྤྱོད་ཚུལ་སྔར་དང་བཞིན་དུ་བྱའོ་དང་། །གཡོ་བ་ལ་སོགས་ཡོས་མེ་ང་རྟ་དང་བ་ཉིད་ལ་ཡིན་གྱི་རྒྱུ་རྣམ་གཞག་རྣམ་པར་འབྲེལ་བའི། མ་ཕ་ཤེས་ལ་ས་སྐྱེས་པའི་སྐྱེ་བ་རྣམས་ཁ་ཤ་པ་དེ
ལྷ་སྐྱེ་མཆེད་དང་དུ་སྒྲུབ་དོ་རྗེ་ས་སྐྱེས་པ་ཡ་རྫོགས་པའོ། ནམ་མཁའི་མེ་དོག་ལ་མ་ཚན་ཉམ་ལ་བར་དང་བཞིན་དང་བ་ཚོགས་སུ་ཅི་གཞི་མཐུན་པ་འདི་ལྟ་བུ་ཡི་མཚོན་ལྟེམ་ཕྲེང་ལ། དེ་བཞིན་དུ་གསུམ་པ་ནི་བདེ་བ་ཡང་ལེ་བྲལ། ཡང་
བ་རི་ཤ་ང་དེ་ཆེན་ཡ་ང་ཡོད་པ། སྤྱོད་དང་སྒྲོ་ཁ་ར་ཀ་ཐུ་ལ་འཛིན་སྐྱེས་པ་ཏེ་གཞན་བྱ་ཕྱི་རང་དང་རང་བཞིན་ནི། གཡོ་བ་དང་མི་གཡོ་བ་གཞི་མཐུན་པ་མེད་དེ། དགའ་བ་མ་འབྲེལ་བ་མི་སྲིད་པའི་ཕྱིར་རོ། དེ་ལྟར་ཡང་། ཐུབ་པ་ཆེན་པོས

841 ༄༅། །དེ་ལྟར་ཡིན་ཏེ་དེ་ཉི་མ་ཡིན་ནོ། །ཁྲོགས་པོ་ཐག་དང་བསྒྲུང་པོ་ལྟོས། །ཞེས་གསུངས་སོ། དེའི་ཕྱིར་གང་དག་བདེ་ཆེན་སྟོང་པ་ཡ་ཆ་ཅན་ཐ་མེད་པར། དངོས་དང་ཡིད་ཀྱི་སྒྲོ་བ་སྒོམས་པའི་ཐུང་མོང་དེ་ཐབས་ཀྱི་སྦྱོར་
བ་ལས། རང་བཞིན་ལྷན་སྐྱེས་བདེ་ཆེན་ལྷུན་གྲུབ་པ་རང་འདོད་པའི་སྒོ་ངས་ཏེ། རིགས་ཤིན་ཏུ་སྒོམ་པ་རྒྱུན་དོན་པས་སྨིག་རྒྱུའི་རྗེས་སུ་འབྲེ་བ་དང་མཚུངས་སོ། ཇོ་ན་བདེ་ཆེན་ཀྱི་དོན་དུ། ལས་ཀྱི་ཕྱག་རྒྱ་བསྟེན་པ་ནི་ཉེ་སྒྲུབ། གསུམ་
པའི། ཇི་ལྟར་མཚན་མོའི་དུས་སུ་ནི་རྒྱུའི་ཚོ་ལ་བཏན། མར་མེ་བཟུང་པས་བཙོལ་བ་སྐར་དུ་རྟོན་ཅིང་། སྙིང་པའི་ཐིགས་སྒྲོན་མོ་ར་ཆ་ཕྲ་དོ་ར་བབ་བཞིན་དུ། ཡ་སྤྱི་ཙམ་ན་པ་སྒོམས་པ་ཐིག་ལེ་ནི་སྒྲིབ་སྟེ་བ་མཆོ་ཐི་ཡང་ན་ཆོ་བ་ཅི་ཤེར་ཏོ་ཨཱ་ལ་ལས
ཐབ་པའི་ཕྱུག་དེ་རང་སྣང་བ་ལྷན་ཅིག་སྐྱེས་པ་རི་བོའི་པོ་ཚེ་སྟེང་ནས། ཕྱི་རོལ་གྱི་ཕྱག་རྒྱའི་སྤྲུ་བ་དང་། ཡིད་ཀྱི་བསྒོམས་བ་སོགས་སྦྱོལ་བ་ཅན་གྱི་ཡུལ་བས་གདུལ་པར་མི་བྱའོ་སྟེ། ཕྱུག་དེ་ར་མ་ཁ་རྫོགས་རིམ་སྐྱེད་དོ། བཞི་པ་ལ། ཞུ་
བདེ་ཉི་རྣམས་དང་། དཔེ་བ་དང་། རོ་བ་གསུམ་ལས། དང་པོ་ནི། དུས་གང་གི་ཚེ་རོལ་པ་བྲང་ཞེན། གང་གི་རྒྱུ་སྐྱེ་ས་ཉེ་ཕྱག་རྒྱ་དེ་ཉེ་རྡེ་ཆེན་པོའི་རང་ངང་རྡུ་གམ་ཉེ་ལ་ཕྱུག་བའི་དུ་དང་། ཕྱུག་པ་ལྷ་ཐབས་ཀྱི་རྣམ་པོ་ཡི་ཐབ་རང་རང་གྲུ
གནས་པ་སྟེ། ནོར་བུ་ཡིད་བཞིན་དུ་སྦྱོན་པ་ལྷན་ཅིག་སྐྱེས་པར་དེའི། རང་བཞིན་ཕྱིས་པའི་ཆེ་ན་སྐྱེད་པའི་དོན་ཏུ་ཐབས་པ་དག་གི་ལྟང་བ་ལྷེ་སྦྱར་པར་གྲུབ་ལ་ཤིག །གཉིས་པ་ནི། རྫོགས་པ་རིམ་ཀྱི་ལུ་ཅི་སྐྱེས་དེ་ཡང་། དགའ་བ་ལ་སོགས
པ་རྣམ་པ་བཞི་དེ་བདག་ཉིད་ཡིན་ཏེ། རྟོགས་པའི་ཉེ་རྟེ་ལས། རྫོགས་པའི་རིམ་པའི་ཕྱག་གས་ལ་ནི། །འདི་ལྟར་ལྷན་ཅིག་སྐྱེས་རྣམ་པ་བཞི། །ཞེས་རྫོགས་རིམ་མཐར་པོར་སོང་བའི་སྐབས་སུ་ཞིག་གིས། དགའ་བ་བཞི་ཀ་ལྟན

842 སྐྱེས་པ་ཡི་ནི་བར་ལ་སྤྱོད་པའི་ཕྱིར། །ཆོས་ དང་པོ་དང་ཀུན་གྱི་སྒྲོལ་བའི་ཞལ་སྣང་ངམ། དེ་བཞིན་ནོ་ཚོགས་དགའ་འདི་གྲོ་བ་མེད། །དཀའ་བ་ཕྲ་བ་དགའ་བ་ ཟབ་གྲོ་བ་སྟེང་། །གཟུགས་པ་ལྟ་ཞི་ཀེ་སྐྱེས་པ་མེད། ཨེས ། དགའ་བ་དང་ཐོག་གསུམ་དང་། །ལྷ་ནི་སྐྱེས་པ་གཞི་མཆོད་པ
མེད་པར་བ་ཀུན་ས་ང་ལ་ཡི་ཉམས་ལེན། ཕ་རོལ་ཕྱིན་པར་བྱུང་། །དེ་ཉིད་ལས། ཡང་ནི་དེ་ཉིད་ཐམས་ཅད་བདག །ཡང་ན་ཀུན་གྱི་རྣམ་པར་སྤྱོད་ས། ཤེས་རབ་དེ་ཡི་མཆོད། ཐུབ་པ་སྟོན་པ་བཞུགས་ས་གནས་ཐམས་ཅད་གསུམ་ལྡན་སེམས་དཔའ་ཀྱི་ལ་དང་བུ་བ་དེ་རི་དགའ་བ་དང་དང་པོ་ལ་ཡུམ་ལ། །
སྣང་སྲིད་ཀྱི་རྡོ་རྗེ་ནམ་མཁའ་ཆེ། །དེ་ཡང་ཆ་ཀྱི་རྡོ་རྗེ་ཞབས་ནི་ཀྱི་མཆོད་དཀའ་བ་བཞི་ཐམས་ཅད་ལྷན་སྐྱེས་ཀྱི་ཐུགས་ཀའི་གསོལ་བ་ཡིན། ལྷན་སྐྱེས་བདེ་ཡི་མཆོད་དེ་ཡང་། ཁམས་གསུམ་ཐམས་ཅད་ཐམས་པ་དེ་ཐམས་ཅད་སྣང་ངོ་ཡི་རང་བཞིན་ཡིན་པ་དང་། བདེ་བ་ཆེན་པོ་ལས་བྱུང་
ཉིད་ལ་ཐོ་མི་དང་པ་རྡོ་རྗེ་པ་ཐམས་ཅད་དང་། བྱུང་བ་ཡི་སྤྱོད་པ་དེ་རྣམ་པ་དང་བཅོ་ལྔ་པ་ཡི་ཡི་ནི་ཀྱི་སྤྱོད་པ་ནོ། ། ཕྱག་མཚན་ཕྱག་ལ་ཡི། དགའ་འདི་བཞིན་དང་སྣང་བ་བསྒྲིག་སྐུ་པ་རབ་བཞུགས་ན། དགའ་བཞི་ཡི་ལྷ་སྐྱེས་ཡི་དམ་ཡི་ཀྱི་དབྱིངས་ཀྱི། ཐམས། །
ཨ་དང་ཧཱུཾ་པ་ ཡང་བླ་མ་དཀྱིལ་ཡི་ནི་ཡི་གེ་ཉི་ས་སྤྱོད་སྐྱེ་མེད་ཕྱིའི་ཕྱིར་བ་དང་། འཕྲིན་པ་ཡི་བསྐོར་དང་ཡི་ཆེན་པོ་ཡིན་གས། སྟོན་རྒྱལ་བ་རང་བྱུང་ཉིད། ངང་དུ་དཔྱད་པ་བྱུང་དོན་རང་ཀྱི་ ཡི་གེ་ཐམས་ཅད་པ་ར་འགྱུར་ཀྱི་ཕྱིར་འདི་རབ་ཕྱིར། །གསུམ་པ་དེ་རྗེས་ལ་ཡི་གྱི་ལྷ་སྐྱེས་ཀྱི་ཆོ
བོ་ ཉིད་དང་ཁམས་ཡི་ཆོས་བསྐྱེད་བའི་ངེ་དེ་ཡི་ནི། དེ་འདྲ་ཡིད་དེ་ཡི་སྐྱེ་ཡོད། ཁྱེད་རང་གནས་ཐམས་ཅད་ཀུན་མཆོག་ལྡན་དགེ་བ་ཡི་པ་རབ་གསུམ་འདི། ཚིག་ལ་འདི་ཚོད་མི་དགེ་པ་དེ་པ་ཡིན་པའི་ཕྱིར་རོ། ། རྗོགས་ལ་མི་ཕྱི་ལྟ་ནི་སྐྱེས་དེ་སྐྱ་རབ་ཤད་པ་དེ་རྣམས་ལ། ཀུན་ཏུ་
རང་དེ་ཞི་ཀྱི་ཚེ་བ་བཞིན་མཚོ་འཐུང་དཔའ་དེ་ལོག་ཐམས་ཀུན་དུ་། འདི་སྒྲུབ་པ། བདེ་ཆེན་བདེ་བའི་དགའ་སྣང་ཉིད་ལ་བ་ཡི། །ཕྱག་ཆེན་ཐུགས་རྗེ་འི་མཆོག་ཀུན་ཡི་ནས་སྤྱོད་ཅན། །ཡི་གེ་པ་ཡོན་དགེ་པའི་ལྷ་བླ་མཆོག། གནས་ཆེན་སྐོས

843 ༄༅། །གཉིས་མེད་དང་དང་དུ་རྨི་ཉམ་སྐྱུར། ཀླུ་ཡི་རྒྱུ་དང་དང་པོ་རྣམ་པར་ཕྱེ་ཞེས་བྱ།། །དེ་ལྟར་མ་ཡི་ཕྱི་རྒྱུ་ཀྱི་ཧི་ཕྲུལ་སྨྲ་ལོ་གྲུབ་པར་བསྡུད་ན། གཉིས་པ་དེ་དག་གི་མཚན་ཞེ་ལོ་ལྟ་ར་བྱུང་བ་ན། ཀླུ་ཡི་རྒྱུ་དག་ཞིབ་དང་། །ཤཱི་སྨྲ་ང་བཞི་སྤྱི་སྐྱོང་ཡབ་ཆེན་ཀླུ་ཡོད་ལ་ར་ཀྲུ

གཉིས་པ་ལ་དོན་ཆེན། སོད་ཀྱི་བཤད་སྐྱོལ་ལྟར། ས་གོ་ཙ་ང་ཧི་བ་ཅེ་སྒྲིག་ད་ཀ་ལ། རྒྱུ་ཀ་ར་བཞི་ཡབ་ད་རྒྱུ་ཞ་ལས་རྒྱུ་ཉ་བཅི་བསྡུས་དོན་ཧེ་ལྟ་བ་ར་བ་ཕད་ཀྱ་ཐྲ་དེ་པ་ས་ར་དེ་ལྟ་ར། བདེ་བ་ཆེན་པོ་ར་རྒྱ་ཚོགས་དང་། བདེ་ཆེད་སྤུ་བཙོལ

ཏུ། ལས་ཀྱི་དགོས་པ་དང་། དེས་ཡེ་ཤེས་ཀྱི་སྐུ་ར་གྲུ་བརྩེ་བ་དང་། ལྷུན་གྲུབ་ཀྱི་རྟོགས་བོ་དང་། ལྷུན་སྐྱེས་དམ་ཚན་པའི་སྙིང་དང་། བདེ་སྟོང་དབྱེར་མེད་བརྩལ་བ་དང་། དེས་སེམས་ཀྱི་ཉམས་སྐྱོང་རྩལ་དང་། སྤྲུ་ལྷ་ཀྲུ་སྤྱ་དང་ཡེ་ཤེས་ཕྱག་ཆེན

ཞི ཀྱི་ལག་གྲུབ་རྩལ་དང་། བདེ་སྟོང་དབྱེར་མེད་པ་གསུམ་གྱི་དགོས་རྗེ་དང་། སྙིང་ཐིམ་པའི་སྙིང་པོ་དང་། བདེ་སྟོང་ལ་ཡི་ཧྲི་ཆད་ཀག་པ་དང་། ལྷུན་སྐྱེས་ཚར་བའི་ཐབས་ཀྱི་གཙོ་བོ་ཡོ་ག་དམས་པ་དང་། ལྟ་བ་དང་བཞི་ཡེ་ཤེས

ལ་ཀ་ཁྲུལ་པ་དགག་པ་དང་། སྐྱོང་པ་ རྟོགས་རྩལ་དང་། འོད་གསལ་པ་ར་ཆེ་རྩལ་དང་། སྤྱོད་པ་སྒོམ་རྩལ་དང་། བདེ་བའི་ཀླུ་མ་ཐབ་གཉིས་དང་། བདེ་ཆེན་ཀྱི་ངོ་བོ་དང་། ཁམས་ཐིམ་རྩལ་དང་། ཨོ་ཤེས་ཀྱི་ཏྲྃ་སྒྲོམ་རྩལ་

དང་། དེ་རྟོགས་པའི་ཐབ་ཡེན་སྤྱོད་ལམ་དང་བཅས་པ་དང་། མཚོན་པ་ར་བྱུང་ཆ་བ་པའི་ལུས་ལ་གནད་དང་། གནད་དང་། གྲོགས་དང་། དུས་དང་། ལྷན་སྐྱེས་ཕྱིན་ལ་ཚོལ་བསྒྱུར་པ་ར་གདམས་པ་དང་། དེ་སྒྲ་རྟོག་གི་ལྡང་

ལ་ར་ཀ་དས་པ་དང་། དེ་ཕྱི་ད་ར་བྲུ་བ་པ་རི་ལྟ་ས་དང་། དོན་དམ་ལ་གཏོལ་བའི་སྤྱ་ཀ་ཧྲིར་པ་ས་སེམས་ལུས་ཧ་རྟོང་ཡོན་གསུམ་ལ་གཞན་དུ་བསྒྱུར་པ་ར་གདམས་པ་སྟེ་དོན་ཆེན་སུམ་ཅུ་ལས། དང་པོ། སྟོང་བ་ཀྱུན་ལ

844 བདེ་བས་རྒྱས་འདེབས་པ། དེས་ཟུམ་རྡོག་གཅིག་དང་རྩལ། བདེ་བ་སྒོམ་རྩལ། དེ་ཐོབ་བྱེད་རྐྱེན་གྱི་གཙོ་བོ། དེ་ཁ་སྲུབ་བྱེད་ཀྱི་སྦྱོང་བ་ལ་འཁྲུལ་པ་བཀག་པ་སྔོ་ལྔ་ལས། དང་པོ་ནི། ཕ་ཊེ་ཞེས་བརྗོད་པ་དང༌། ཕཊ་ཞེས་སྒྲོང་པ་ལ་རྡོ
སོར་རྡོ་མཚར་བའི་ཚིག་སྒྲ། ཅི་ལྟར་ཞེ་ན། མགོ་ཀ། ས་སྤྱོད། ས་བླ་གསུམ་མམ། འདོད་པ་དང༌། གཟུགས་དང༌། གཟུགས་མེད་གསུམ་མམ། ལུས་ངག་ཡིད་ཀྱི་ཁམས་གསུམ་དང༌། ས་རྩ་མི་ལྷ་དང་ཀྱི་ལ་བ་ཞི་རྡོ་བ་ཞི་རྡས།
ཁམས་གསུམ་གྱི་དགྲེ་བསྒྱུར་སྐྱོད་པ་བརྒྱད་ཀྱི་འཇིག་རྟེན་བདུན་ནམ། རིགས་དྲུག་དང༌། སྲིད་པ་བར་མའི་འཇིག་རྟེན་ཏེ། སེམས་ཅན་གྱི་འཇིག་རྟེན་བདུན་གྱི་ཚོགས་ལྔ་ཚོགས་པ་དགག་པའི་ང་ཆེན་པོ་ལྷ་ཆེ་གཅིག་སྐྱེས་པའི་འཕྲུལ་པ
ཆེན་པོ་ལྔ་བདེ་ཆེན་གྱི་ ཆེན་གྱི་ལ་རོ་ཀ་ཀ་རི་ཀ་ད་རླུང་བསྒྱུར་ལས་ན་ཞེས་བཟུང་ནས་ཅན་གྱི་རྒྱུན་གྱི་རྩལ་ད་སྒྱུར་ཞེད། དེ་དོན་ནི། ལྷན་སྐྱེས་ཆེ་རྐང་ཙ་རི་གས་བརྟན་ནས། སྒྱུ་བ་ཐམས་ཅད་ལ་བདེ་བ་དེས་རྒྱས་པ་ཧཱུྃ་བྱ
སྒྱུར་ཡུལ་སྣང་རིས་རྣམ་ཀྱི་གསུམ་ཐུགས་ནས་བདེ་བ་ཆེ་རུ་ཞེལ་ཞིང༌། སྣང་བ་ཐམས་ཅད་བདེ་བ་གཅིག་གཏུམ་མོ་ལ་རྡུལ་ཚར་བ་ ཤ་ཡང་དང་ངང་རས་ལ་ལས་རྨི་ཐོ་ཐ་དང་པ་དག་ཚོགས་ཞེན་པ་བའི་སྟོང་བས་ཀ་དག་གཅིག་ཏུ་དུ་སྤྱོད་ཅེ
རོ་ཞེས་པའོ། གཉིས་པ་ནི། སྣང་བ་ལ་བདེ་བས་རྒྱལ་བཏབ་ནས། མ་དག་པའི་སྣང་བ་མེད་པ་སྟོ་མི་སྣང་ཞིང༌། རྣམ་རྟོག་གཉེན་པོ་ཉམས་ལེན་གྱི་སྐྱོང་བར་ཤྱུར་པ་དང༌། བདེ་བར་ཤར་བའི་ཚོ་བདག་དང་གཞན་དུ་གྱུར་བ་རྒྱུ་ཨཱ་མེད
རིག་པར་མི་འགྱུར་བས་སྒྱུ། དེ་འདྲ་དེ་མ་དེན་འགྱུར་བ་འགག་པ་ཡིན་ནོ། ཞེས་ཡུལ་མ་ཐར་སྟོ་རྒྱུ་ཐམས་ཀུན་ཏུ་སྨྲས་སོ། འདི་བཟང་མོ་ཞེས་པའི་སེམས་ཟབ་ལ་ཐོད་པ་དང༌། ཡུལ་མཐའ་ཀུན་ཏུ་སྨྲས་པ་ཡིན་ཞེས་བསྐལ་བཟང

༄༅། །ལྷུན་རྫོགས་པ་ཡོ། གསུམ་པ་ནི། ཡིད་རྫས་པར་རྟོག་ཚོགས་ཀ་ཡོ་བ་མེད་པས་རྫོགས་པ་དང་། མིག་གཅིག་རྒྱ་ཡི་ཆུ་ཨ་ཧྲཱ་ཧ་ཚ་ཧ་ཡཾ་ཡཱུཾ་ད་ཧཱུཾ་བ་ས་རྫོགས་པ་སྟེ། དེ་ལྟ་བུ་ཡང་། ནམ་མཁའ་ཁལ་ནི་ཡིད་དང་སྣང་དང་མིག
དུལ་ཅིག་ཏུ་ཅི་གལ་ཏེ་དེ་ལྟར་རྫུར་ན། །རིན་ཆེན་རྒྱལ་བའི་ཡོན་ཏན་རྫོགས་པར་སྐྱེ། །འདི་དག་ལམ་ཐག་དགེ་དེ་བ་ཆེ་ཆེ་ག་ཞིག་ས་ལྷ་ལས་སྐྱེ་ས་དུང་ས། །སྣང་ཚོགས་རྫས་རྟོག་གྲོལ་ཞིང་མེ་ལོང་ལ་ས་པར། །གཡལ་ཏེ་ཕ་བསྐྱུང་ཡིད་ལ་གཏད་ཐག་གཏད
ས། །ཕྱོགས་ལ་བལྟ་ཞིག་འཛིན་རྟེན་མཐའ་དག་ཡི་ཞན་ས་རྟ་འ། །རྩལ་འགྲོ་རང་བ་དང་ཕྱག་ཐམས་ཅད་ཀ་ཡིས་སྐད་ཅིག །ཤེས་ཀ་དགོས་ནམ་སྒྲུབ་པར་སྐྱེད་པའི་མ་ཆེ་གཏུམ་ཅན་ལ་ཀྱཻ་ཆེ་ཆེན་སྣ་ལ་བ་པའི་ཐབས་འདི་གཉིས་ཀ་སྔོན་པོར་གསུང
སོ། །ཁྱབ་རྫུར་དང་རྣལ་འབྱོར་ར་ཧཾ་རིང་དེ་ཀ་རྫོང་གྱི་སྐྱོབ་ས་ཀྱིས་མི་བ་ཡོ་བ་རྫུ་འཛ་གི་མེད་དུ་བྱེད་པ་དང་། རླུང་རྫས་ལས་རྡོ་ཧེ་ལ་ཚེ་ང་དང་། དེས་ན་ཏུ་མ་ལོར་བོར་བས་ལེམ་ས་ཞུ་ཁྱིད་ཀ་ཕྱིར་ཡེ་པའི་ར་བ་རྟ་ཟས་ར་བྱེད་པ་དང་། ཁྱད་སྒྲ
ཐང་རྒྱུ་བ་ཀྱི་སེམས་ཐུན་དུས་སེ་གས་པའི་མཐུ་དང་ལྡན་པའི་སྤྲིར་ཞི་རྒྱན་གྱི་འཁོར་ལོ་དང་ཅེ་རྒྱུ་ངེས་པའི་ཀ་ཁྱེ་རོ་ཡིན་པའི་རྒྱུ་ལ་ཡིད་ས་ཡ་སྤྱོད་ནས་དེ་དང་དེ་རྣམས་སྒྲུ་ཐིག་ལེ་ལྷག་ལས་སྤྱོད་ཀུན་རྟ་པ་ར་རྒྱས་པའི་བ་དེ་བ་སྟེ་ཕ་དང་།
ལྷན་སྐྱེས་ཀྱི་བདེ་བ་ནམ་མཁར་བཞ། ལུས་སེམས་ཐམས་ཅད་དགའ་བདེ་རྒྱས་པར་འགྱུར་ཞིང་གཏུམ་མོ་འབར་བས་སྒྲི་ལོ་ཐིག་ལེ་ཞུ་བ་སྐྱིད་ཁར་ཕྱིན་པ་ནང་དང་དགའ་བ་དེ་གྱུར་བ་ར་ཅན་བསྐྱོད་པས་དབྱེད་ཀ་དང་མཚུངས་པའི
དུས་སོ་ཁྱིང་ངང་ཡེ་བ་དེ་བ་སར་བ་ནུས་མ་ཐག་ཏུ། དེ་ལས་ཚན་མའི་སྒྲོལ་བ་དང་གྲོལ་བའི་རྣམ་པར་མི་རྟོག་པ་སྒོམ་པ་སྟེ་དུག་ཡེ་ཤེས་དགའ་ལ་འབད་པར་བྱེལ་རྒྱ་ཏེ། །སྤྱོད་ལེན་བ་ཞེས་གྲུབ་ཆེན་ཉི་ར་གྱིས་བསྒྲལ་བ་སྟེ། རང་ལ་ཚད་པ

846 ཀཱ་ལ་པ་ཎྜི་ཛ་ཉ་མོ་ཧི་ཊྟི་དོན་གཞན་གྱི་མཚོན་པར་མི་ནུས་པ་ཞར་ལ་ལས་མཚན་པར་ཕྱིར་ཤེས་ཤིག་ཅེས་པའི་དོན་ཡིན་གསུང་། འདི་པའི། རླུང་བཅུ་པོ་རྣམས་ནི་ནམ་མཁར་གི་ཏི་སོ་སྐྱ་ཚོགས་ཀ་ཏྲི་བརྟེན་ཅིང་རྒྱུ་ཞིང་བྲང་ཁུང་ག་ནས་པའི་སྐེ་
ཞེད་ལ། ལས་དང་ཉོན་མོངས་པ་དང་སྡུག་བསྔལ་རྣམ་པ་གསུམ་གྱི་གནོ་ཨཾ་སྦྱོར་པས་འཁྲུལ་གཡེང་ཅན་ཡིན་ནམ། དེ་ཉིད་དགའ་ཡོ་མེད་དུ་བྲམ་ན། དགའ་བའི་གཞིར་གྱུར་བའི་ཕྱིར། ཅུ་མོ་སྙིང་རྗེ་ལས་རང་གི་ཁྲི་མ་ཞང་འདུ་བ་དེ་ཉིད་ལ་ས་
ཟླུང་ཕྱེ་ད་ངེ་ཉིད་དུ་ཤེས་པ་པ་ཐུ་རྟོ་ལེ་ངེ་ཐོགས་ལས་ནས་སྐྱེ་མཆག་རྒྱུ་ཅན་གྱི་ཀུ་ཤ་ལ་དབང་དུ་གྱུར་པའི་འདོད་པ་གྱིས་ཤིག ། ཅི་ལྟར་བགྱི་ཞེ་ན། ལྟེ་བ་དང་དཔུང་མ་དང་བའི་དུས་སུ་ཙཀྲ་ལི་ཨ་ར་མེ་སྟོང་ར་ཞིག །ཕྱིའི་རྒྱ་ནི་བསྐྱེས་བྱ་སྤྱན་ས་
ཡུ་ན་ཡ་ཕ་ར་མོ་དང་དུ་པ་ཤཱ་ལ་བ་ཧྲཱིཿ ཨ་ཏི་སྒྲོ་བ་སུམ་ལ་ཤི་ང་འཁྲུང་བ་སྤྱོད་རྒྱུ་མ་རྒ་གཅིག་ཏུ་དྲིལ་བས། དགུས་མ་ཁྲུ་ཞ་འབབ་པའི་འདོད་པའི་འབྱེད་བསྡུད་པ་ར་བུར། མཚན་མར་འཇོན་པ་ཙ་ཞུ་ས་ཆད་སྐྱོང་ཉིད་རྟོགས་པའི་ཤེས་རབ་ཀྱི་
ཅི་ལང་ད། སེམས་ཀྱི་རྒྱུད་བདེ་བ་ཆེན་པོའི་ཞེ་རྡུང་བ་ཐུང་ངོ་ང་། འཇུག་གནས་ལྷུང་གསུམ་གྱི་རྣང་ཁ་ལ་བ་དང་། མཆན་མ་པའི་རྒྱལ་གྱིས་ལས་འདོད་ཡོན་ལ་རོལ་པའི་རྩེ་དགའ་མོ་རྣམ་ས་ལས། སྐྱོ་དེ་ཀྱི་སྟོས་པ་བྲ་ཐུང་བའི་
མཚན་ཁ་ཐིན་གྱི་སྐྱོག་པ་ང་ང་། ཐམས་ཅད་པའི་དང་རྒྱལ་གྲུ་ས་རླུང་རྒྱ་བ་ལ་ཀ་རྣམ་མི་ཕྱིའོ། འདིར་ངག་དོན་ནི། ཞུ་བདེ་ལྷན་སྐྱེས་ཀྱི་རྒྱ་ཡི་གཙོ་བོ་རླུང་དབུ་མ་ར་ཐིམ་པས་གཏུམ་མོ་ར་བར་བ་ཡིན་ལ། རང་བཞིན་ལྷན་སྐྱེས་ཀྱི་རྒྱུའི་
གཙོ་བོ་བདེ་སྟོང་བསྲེ་བའི་ཐབས་ལ་ཁ་བབ་པ་དང་། རླུང་གི་སྦྱོར་བ་ཕྱུ་མོ་འཁོར་བ་ཐེ་ཕྲེང་པ་ཡིན་ལ། སེམས་ཀྱི་རང་བཞིན་བདེ་བ་ཆེན་པོའི་ཁམས་ལ་སུག་ནས་པ་ཉིད་ལ་ང་བྲུད་ལྷན་སྐྱེས་ལས་རང་བཞིན་ལྷན་སྐྱེས་ཞེས་བྱ

༄༅། །ཞུ་བ་དེའི་བདེ་སྟོང་སྦྱོར་བ་ལ་སོགས་པ་ཐབས་ཀྱི་སེམས་དེ་བདེ་ཆེན་དངོས་སུ་སྒྱུར་པ་ནི་རང་བཞིན་ལྷན་ཅིག་སྐྱེས་པའི་ཡེ་ཤེས་ཡིན་ནོ་ཞེས་བྱའོ། །ལྔ་པ་ནི། རྡོ་རྗེ་ནོར་པ་བདག་ནི་རང་གི་ཁྱིམ་སྤྱི་གཞལ་ལ་གཅིག
པུ་ན་འདུག་ཅིང་སྤྱོད་པ་སྤྱད་པས་དངོས་གྲུབ་བརྙེས་པ། ཕྱག་ན་རྣམས་ལ་ལྷ་རྣམ་པར་སྣང་ངས་པ་ཉི་འགྲོ་བ་འཆིག །བར་དོ་མེད་དང་། ཀྲི་ཀ་དག་ཀྱེ་མ་ལྷ་བསྟན་པ་སོགས་ཀྱི་རང་ཉིད་ལྷག་ཆ་སྦྱོལ་བར་སྤྱོད་པ། དེ་ལྟར་ལུས་ལ་ཕྱ
ཡིན་པ་ལ་བཀླས་ཤིང་གཉུག་དང་བཙམ་ལྷ་སྟུག་བསྟུལ་སྟོར་བའོ། པདྨ་ཉི་དྲི་ཀྱི་བདེ་བ་འཁྲུག་པར་བྱེད་པ་འདི་ལྟ་བུའི་ལམ་དོན་པ་སྟོན་པའི་ ་་པདྨའི་སྦྱིན་གནས་དེ་ཚངས་པ་དེ་ནི་རྩོལ་སོ་ངོ་ལྟར་རྒྱུན་པ་ཡིན་ནོ། ལོག་པའི་ལམ
བསྟན་པས། སྔགས་པ་ལུང་པོ་ཤིན་དུ་སྤྱི་བ་དེ་ལྟ་བུ་ཆེན་ཀྱི་སྐབས་ཅང་བའི་ཕྱིར་རོ། འདི་ནི་རྒྱུ་ང་བཟང་དཔྱད་ན། ལུས་ལ་གདུང་བ་བརྒྱ་ལས་པ་ནི་ཀྱི་སྒྲ་ལྡན་སྤྱིག་པར་འགྱུར། བྱང་ཆུབ་སེམས་དཔའ་རྣམས་ཀྱིས་རང
གི་ཤེས་སྤྱིན་པ་ལ་སོགས་པ་ནི། ཐབས་དེས་ཚོགས་གཉིས་རྫོགས་པར་ཡང་མི་འགྱུར་རམ། གལ་ཏེ་སྣ་སྒོགས་ཚན་དེ་དག་ལ་ཐབས་དེ་མེད་དོ་སྙམ་ན་དེ་ཉིད་མ་ཡིན་ཏེ་ཀྱི། དེ་ཡང་དཔལ་འདི་རྡུལ་པ་རིམ་ཐབ་ཞེས་གསུངས
ཀྱི་ ་་ཐབས་དེ་ནམས་ཉམས་པ་ར་བྱེད་པར་མ་གསུངས་པས། འདི་ནི་མི་རིགས་སོ་ཞེ་ ་ན། འདི་ནི་སྔགས་པ་ཞེན་པ་ཐུ་བ་ཡང་དགའ་བའི་དོན་མ་ཐོང་བ་ལ། སྔགས་པ་དང་འདུ་བ་རིགས་བྱེད་པ་ལ་སྨྲིག་པ་ཞེས་བརྗོད་པ་སྟེ། །འདིས
ཅི་ལྟར་ཞེགས་ལ་བྱེད་ཅེ་ན། ལྷན་ཅིག་སྐྱེས་པའི་བདེ་བ་རྟོགས་པའི་ལུས་ཀྱི་བདེ་བ་ལ་རགས་ལུས་ཤིང་ཡེ་ཤེས་ཀྱི་སྒྲ་ཡང་། ལུས་དང་དེ་ཅིག་ཅིག་ཏུ་གནས་པའི་ཕྱིར་སེམས་གཉིས་ཀྱི་རང་བཞིན་ཡིན་པའི་ཕྱིར། དེ་ལ་ལྟར་ཅི

བདེ་འཆི་མི་མཐུན་ ཕྱོགས་ལ་ཁ་ཕད་པས། ཐོག་མ་མེད་པ་ནས་སེམས་པའི་བག་ཆགས་ཐ་མལ་པར་འཛིན་པ་དང་། ལྷུག་བསྐྱུལ་དུ་ཞེན་པ་ལྷག་པར་བརྟན་པར་འགྱུར་ཞིང་། གཞན་ཡང་འགའ་ཞིག་འདི་བའི་དབང་བསྐུར་བཙོན
པས་ནི། ཕུང་པོ་སང་ངེས་ཕྲུས་ལུ་སྒྱུར་པ་ལ་བརྟེན་པས་སྒོམ་པ་ཉམས་པ་རང་བྱེད་པའི་ཐུ་བའི་ལྟུང་བར་ཡང་འགྱུར་རོ། །གཉིས་པ་བདེ་ཆེན་སྒྲུབ་ཚུལ་ལ། ཤིན་ཏུ་སྤྲོས་མེད་ཀྱི་སྤྱོད་པའི་ལྷ་དང་ཁྲ་ནས་པ་འཁྱུད། དེས་ཕྱག་ཆེན་
ཀྱི་བདེ་བ་སྐྱོང་ཚུལ། ལས་ཀྱི་ཕྱག་རྒྱ་མ་བདེ་ཆེན་བསྐྱུབ་ཚུལ་པ་ལོ། དང་པོ་ནི། དེ་ཡི་བ་བདག་གིས་སྤྲོས་པ་ལ་དགའ་བའི་རྣལ་འབྱོར་པ་རྣམས་ལ་སྤྲོས་པ། ཤིན་ཏུ་སྤྲོས་མེད་ཀྱི་སྤྱོད་པ་རང་དེ་ལ། ལྷ་དང་གནས་ལ་མེད་པ་ཡས་ཡིན་ཏེ།
རང་གི་ལུས་ཉིད་ལ་ཡེ་ཤེས་ཀྱི་སྐུ་རྫམ……པ་གཉིས་གནས་པའི་ཕྱིར་ལྷ་ཡིན་ལ། གནས་དང་ཉེ་གནས་ལ་སོགས་པའི་ཡུལ་ཉེར་བཞི་ཡང་། སྤྱི་བོ་ལ་སོགས་པ་རང་གི་ལུས་ཀྱི་ཆ་ཤས་དག་ཡིན་པས་ན། ཞིང་ཀུན་
བསྒྲོད་པར་ངེར་དོད་པས། ཡུལ་ཀུན་ཏུ་འཁྲུམས་པའི་རྣལ་འབྱོར་པ་རྣམས་ལ་ལ་བར་མ་ཆུར་དམ་ལྟོ། རོ་རྒྱུ་དང་ལ་ལ་བཅའ་བ་ཁོ་ན་ར་ཟང་ངོ། འདིར་སྤྱི་བོ་ལ་སོགས་པའི་རྩ་ནི་རང་བཞིན་པ་དེ་རྣམས་ཉིད། སྟུ་ནས་ཉེར་བཞི་པ་རྟོག
པའི། དེ་དག་གི་རླུང་དང་ཁམས་ཐིམ་པས་ཡུལ་སོ་སོའི་ཕོ་ཉ་མོ་རྣམས་དང་། འདུ་བ་ཟབ་བཅིད་ཡུལ་སོ་སོའི་ལྷ་མོ་དང་འདུས་པ་ལས་ཀྱང་སྐྱེ་དང་། རྐྱེན་དང་། ཁམས་དེ་དང་དེར་ཐིམ་པའི་སྐལ་པ་ཡོད་པའི་ཕྱིར་དེ་ལྟར་གཞག་གོ །
གཉིས་པའི། ཞུ་བདེ་ལྷན་སྐྱེས་ཀྱི་བདེ་སྟོང་དང་རང་བཞིན་ལྷན་སྐྱེས་མངོན་དུ་འགྱུར་བས་ནི། ཁྱབ་མེད་པ་སྤྲོས་པ་ཐམས་ཅད་དང་བྲལ་བར་མཉམ་པར་གཞག་པར། ཐམས་ཅད་ལས་མཉམ་མེད་ཀྱི་སྤྱོད་པ་ལ་བདེ་ཆེ་ཀ་རྡུ་ཅིང

849 ༄༢༧། །སྟོང་པ་དེ་ཉིད་ངོ་བོ་ནས་བདེ་བ་སྒོམ་པ་ལས་ཀྱང་བདེ་བ་ཆེན་པོ་དེ་ཉིད་ཅི་ལྟར་འབྱུང་ངམ་སྙམ། དེ་འདྲ་བའི་རྣམ་པ་མ་ངེས་པ་དཀྱིལ་འཁོར་གྱི་འཁོར་ལོ་སྣ་ཚོགས་སུ་སྣང་བའི་རྣམ་བཅས་ཀྱི་སྟོང་ཉིད་དང་། སྟོང་པ་ཐམས་ཅད་དང་
བཞིན་མེད་པའི་རྣལ་འབྱོར་པས་བརྩམས་ཀྱི་ཉམས་མྱོང་སྐྱེ་དེ་དེ། བདེ་ཆེན་འདྲེན་པའི་ཐབས་ཀྱི་ཆེན་པོ་དེ་གཉིས་མེད། དབུགས་དབུ་མ་ལ་གཉིས་ཀྱི་དོན་དུ་ཤེས་པར་བྱའོ། བདེ་བ་ཆེན་པོ་དང་རླུང་བསྡུ་ལ་གོ་གཅིང་དབུགས་
འབྱིན་པའི་ཕྱི་རུ་ཁ་ར་དབུ་ཞེས་བྱ། རྣམ་བཅུ་པའི་རྒྱལ་ཐང་དང་པར་ལྷུ་བ་དེ་ཕྱིར། དེ་བཞིན་ལ་གསལ་བ་རེག་ལ་ལྟེ་དབུགས་ནང་འབྱུང་ངོ། རྣམ་མེད་དེ་ཐམས་ཅད་སྙིང་ཉིད་དུ་རོ་གཅིག་པའི་རྣམ་པ་ཅན་གྱི་ཕྱིར། རོ་
མཉམ་རྡོ་རྗེ་སེམས་དཔའི་ངང་གསུམ་དབྱེར་མེད་པའོ། གསུམ་པ་ནི། ཐུགས་ཀྱི་འབྲང་སྦྱོར་དེ་སྐྱེ་ལྡང་བས་ཤིང་། ཡེ་ཤེས་རྡོ་རྗེ་གསང་བའི་ཐུགས་ཀྱི་སྤྲོད་པ་ཉིད་ནི་ཟབ་ཅིང་ཞི་ཡིན་ཀྱང་། ལྷ་དང་ལྷ་མོ་བདག …… བཀའ་མཐར
འདུས་བྱས་པའི་རྣམ་ཚིགས་སུ་ལས་ཀྱང་། ལྷ་དང་ལས་ཉམས་སུ་ཞིང་བཀྲ་ཤིས་ནས། ཐང་བཞི་ན་པོ་ལྷ་དང་རིགས་སྐྱེལ་པ་སྐྱེད་རྗེའི་སྒྲ་བ་སྤེལ་བའི་ཕྱིར་ཉི་མ་དང་འདྲ་བ་ཡིན་ནོ། ཀྱེ་རྡོ་རྗེ་བོད་པའི། ཁྲིད་དག་ཡི་གེ་ལྷ་ཡ
ལ་ཡོད་པའི་ཕྱིས་དང་བཅས་ཤིང་། བདག་ཏུ་སྣང་ཞིང་བསྒོམས་མ་རིག་པ་དང་མ་རྟོགས་པ་ལ་བཞུགས། སྐྱེ་བ་ལྟ་བུ་དེ་རིང་གསལ་བ་ཉི་མ་ལྟ་བུ་ལ་སོགས་དེ་མཚན་ཉིད། རྫོགས་རིམ་པ་དང་མི་དགོས་སོ། འདིར་ཤེས་པ་བསམ་པ་བལྟ
བ་སྐོགས་ལས། བདེ་ཆེན་འདྲེན་རྒྱུ་ཐུན་མོང་མ་ཡིན་པའི། རང་བཞིན་ལྷན་སྐྱེས་གསལ་བར་མཆོན་པ་ཞེ་བྱ་བ་དེ་ལྷན་སྐྱེས་ཡིན་ལ། བདེ་བ་དེ་བསྐྱེད་པ་ལ། བྱང་ཆུབ་ཀྱི་སེམས་དབུ་མར་ཞུགས་ཤིང་བ་བདག་གོ། དེ་ཡང

ཀ་ཏུམ་ཨོ་ཁ་འབར་བ་ལ་རྒྱལ་ལས། དེ་ཡང་ལྷུང་ཚེམ་པ་ལས་ཀ་བྱུང་བས་ཕོ་ཉ་མོ་མ་ཚོགས་ཉི་མ་ཕྱོང་བ་ཙམ་དང་། སྤྲིན་པ་ལ་སོགས་པས་ཀུན་ལྷུང་བརྡུང་དང་པའི་ཚུལ་ཁྱུང་ཕང་ཙན་ཅན་གྱིས་ཁ་དེ་ཆེན་བསྒྲེང་བ་དེ་སྐྱི། བདེ་བ་དེ་འཁྲག་ལ་ཆེན
གང་གིས་ཀྱང་འཕྲོ་གསོ་ཡི་རྟུ་ས་ཤིང་རྒྱ་ནི་ཁ་ཆད་ཡང་དག་བྱུང་བའི་ཕྱིར། ལས་དེ་སྦྱོར་བ་ལ་དགོངས་ནས། རྡོ་རྗེ་གུ་རུ་ལྷུ་ཞང་། བུད་མེད་མ་ཚོགས་མ་ཕྱོང་ལས་ཉམས་པ་དེ་ཞིང་། །སྤྱི་ཐོས་བས་གྱུང་ཡང་ངང་གྲུབ་པ་དེ། །ཕྲི་ཝི་མ་མཐའ་མེ་ལས་བུད་
ཅ་ཚེ། སྐྱེ་གནས་རིག་ལས་ཀུང་ངི་དེ་ཆེན། །རྩ་མ་ཚོགས་བ་ཧུང་བ་རབ་སྦྱར་བའི། །བདེ་བ་ལྷུན་ཀྱང་སྦྱོར་གཞི་རྟུས། །ཞེས་གསུངས་སོ། དེ་ལྟར་བ་རྒྱུགས་མ་རྫོགས་པ་འབྱུར་པ་ལྟར། དེ་བཞིན་སྤྱང་དོང་ཡིན་པ། ཉམས་དང་སྐྱུ་ལེན་
པས་ཉིན་བ་དང་། བརྒྱག་སོགས་ལྷུ་ཡ་ལས་བྱུང་བའི་ཧྲི་ཞེས་མཉམ་པ་དང་། ས་མཆུའི་རོ་སྒྱུང་ལ་པ་དང་། རྒྱ་རྩ་ལ་ཀར་ཧ་རི་བ་ར་གྱི་རོལ་པ་རྣམས་དང་། སྐྱེ་གནས་ཀྱི་རོ་ཕྱ་ལ་ཧ་ཡིགས་བས་མདོར་ན། བྱུབ་ཀུན་ལ་བདེ་བ་ཆེན
པོའི་རང་བཞིན་འདོད་དུ་བས་ཐོབ་པ་ནི་དོན་མཆོར་ཆེ་ཞེས་པའོ། གསུམ་པ་ལས་རྒྱུའི་དགོས་པ་ནི། མི་དོན་དུ་ཀ་ཉེར་བས་གཙུབ་ཤིང་གཙུབ་པར་བྱེད་པ་ལྟར། བདེ་བ་རྩེན་པོའི་དོན་དུ། ལས་ཀྱི་ཕྱག་རྒྱ་སྐྱེ་བར་བསྟེན་པ་པོ་ཡི
ཡིན་ཏེ། ཕྱག་རྒྱ་གསུམ་པོ་གང་ཡང་རུང་བའི་ཤེས་རབ་མ་ལ་སྦྱོར་བ་མེད་པར་ལྷན་ཅིག་སྐྱེས་པ་མངོན་དུ་བྱེད་པ་མེད་ཅིང་། ཁྱད་པར་རང་བཞིན་ལྷན་སྐྱེས་མ་ཆེན་པའི་ཀྱེ་རྒྱུ་ཕྱག་ཆེན་དང་སྦྱོར་བ་ཡིན་ལ། ཕྱག་ཆེན་གྱིས་ཞེ
ཁ་དེ་རྒྱས་པར་བྱུང་མཉམ་པ་དང་། ཕྱག་རྒྱ་ཆེན་མོས་ཐོབ་པ་སྨིན་པར་བྱེད་པ་ལ། ལས་དང་ཡེ་ཤེས་ཀྱི་ཕྱག་རྒྱ་རྟེན་པར་དགོས་ཤིང་། བསྒོམས་པ་དེ་ཡིད་ཀྱི་ཕྱག་རྒྱ་ལས། བདེ་བ་ཆེན་པོ་རྟེན་པ་ལ་སྐྱུག་པར་སྦྱོང་མཚེ་ཞ

༄། ། ཡིན་ནོ། །དེའི་ཕྱིར་གཙུག་ཕུད་བཅིང་གཙུག་པ་པ་མེད་དན། མེ་ཏྲི་གང་དྷུ་ར་བྱུང་བསྟེ། མི་འགྱུར་ཞེས་དབང་མཛད་དོ། དེ་ཡང་ཇེ་ཧཱུྃ་ཀ་མ་ཏོན་འབྱུང་ལས། དཔལ་ཏེ་ཀ་ང་ཞིག་ཕྱག་རྒྱ་ཅན། །སྐུ་པོ་ཆོས་ཆད་པ་བཅུ་དྲུག་པ་ཡི། །ཕྱག་ལས་ཧཱུྃ་དང་ངག་མཛད་ངལ་བསྟེ། །ཞེས་ཕྱག་རྒྱ་མོ་མེད་པ་རྣལ་མའི་ཐལ་ཡོ་དཀྱུ་ར་བ་རེ་གསུངས་ཤིང་། འོན་ཀྱང་། བདེ་མཆོག་གི་རྩ་རྒྱུད་ལས། ཕོ་ཉ་རོལ་གྱི་ཤི་ལོ་འདྲ་ཞིང་། །ཞེས་གསུངས་ལ། །མདོར་ན་འབྱུང་ངས། །རྣལ་འབྱོར་མེད་པར་རྣལ་འབྱོར་ཐུར་ཆོས། །ཕྱག་རྒྱ་ཡི་བསྒྲུབ་པ་ཡར་དང་། །ཡེ་ཤེས་མེད་པར་ཡེ་ཤེས་རྟོལ། །དངུལ་བ་ར་ཡི་ཁྱིམ་ར་ཐེ་ཚོམ་མེད། །ཅེས་ལུང་དང་བ་རྟེན་མཚན་ཉིད་མཚོན་ཀ་ཉེས་དམིགས་ཤིན་ཏུ་ཆེའོ། །འདིར་ཞུ་བདེ་ལྷན་སྐྱེས་ཐིག་ལེ་དང་འོད་སྣང་གསལ་སྟོང་པ་སོག་ས་རྣལ་འབྱོར་གྱི་ཡུམ་མོ་ལ་ས་ཚེ་རིག་ས་པ་རང་དེ་ནི་རྒྱུ་ལས་ཕྱང་། དེ་ས་གསལ་ཞི་པར་ལ་མཚན་བ་རིས་དབྱིན་དང་སྦྱོར་ས་དང་དགའ་བའི་རྟེ་བས་དང་། ཐམས་པ་དཔའ་བོ་ཡར་ཞུ་དུ་ཡི་ཟླ་རོལ་གྱི་ཕྱག་རྒྱ་ས་མཚན་པར་བཞེད་དོ། ཞུ་དེ་བཟུང་བ་ར་ཙ་ཤ་ཀྱི་བདེ་སྟོང་གི་ཕྱག་རྒྱ་ཆེན་པོ་ལས། གཏུམ་མོ་འབར་ཞིང་པ་རེ་བ་དྲངས་པ་འི་ལྷན་སྐྱེས་ཟླ་བདེར་ཤར་བ་རེས་རང་བཞིན་ལྷན་སྐྱེས་གསལ་བ་ར་མཆོག་པ་སྐྱེད་ཅིང་། །ཡང་ལས་ཀྱི་ཕྱག་རྒྱ་ནི་བ་དེ་ཕོས། རྩ་དབུ་མ་ར་གཅིག་ཏུ་འདུས་པ་མ་རིག་ས་པའི་ཐིག་ལེ་དང་འདྲེས་པ་སམ་ཏམ་བཅས་སྦྱོང་བ་རླུང་ས་ཀྱི་རང་བཞིན་ལྷ་མོ་འགྲུབ་ལ། དེ་ང་མཉམ་པ་ར་སྦྱོར་བའི་ཞུ་བདེ་ལྷན་སྐྱེས་ཀྱིས་ཀྱང་། །རང་ལུགས་ལྷན་ཅིག་སྐྱེས་པ་མཆོག་ནི་ཡིན་ནོ། །ཞེས་པ་ནི་གྲུབ་པའི་མཐའ། །བཞི་པ་ནི། བཙུན་གྱི་རིག་པའི་ལྷ་ཀ་ས་རྣམ་གསེར་དུ་འགྱུར་བ་ལྟར་བདེ་བ་ཆེན་པོ་ཡི་གྲུབ་པ་འདི་དང་ལ་རྒྱུ་ས་ཀམས་པ་ཅི་ཡ་རྒྱུ་དཔེ་རྣམ་པ་ལ་རེག་ས་རས

652 ལྷན་ཅིག་སྐྱེས་པའི་བདེ་ཆེན་གྱི་གསེར་དུ་འགྱུར་ལ། བསྒྱུར་བདེས་ཏེ་ལས་པོ་ཐམས་ཅད་ལ་རྒྱས་བཏབ་པས་སྣང་བ་ཐམས་ཅད་ཡེ་ཤེས་ཀྱི་སྐུ་རིག་རྒྱུགས་སྐྱ་འཆར་བར་འགྱུར་ཏེ། ཇི་ལྟར་ལྕགས་ཀ་གསེར་དུ་འགྱུར་བ
ཡང་། ལྕགས་ཀྱི་དངུལ་ཟངས་མ་གཉིས་པ་དང་། ཁ་དོག་གསལ་བའི་རྫ་དེ་ཉིད་གསེར་དུ་འགྱུར་བ་ཡིན་གྱི་ ། ལྕགས་ཉིད་དུ་སྤྱོད་པའི་ཚེ་ས་སྐྱོ་ཀ་མའི་ཆ་ལྕགས་ཀྱི་ཁམས་ནས་ཟ་དབང་གསེར་དུ་སྒྱུར་པ་འགྱུར་ཏེ་མི་བསྒྱུར
བ་བཞིན་ནོ། །སྒྲིབ་པ་ཆ་ཡི་ལུས་རྣལ་འབྱོར་བསྒྲོས་པ་ཉིས་སྣང་གི་ཆ་འདི་ཡིན་ཤེས་ཀྱི་སྐུར་འགྱུར་ལ། སེམས་བདེ་བར་འགྱུར་ཅིང་། ཁམས་དཀར་དམར་འཆི་བ་ལྷུག་པ་བསྒྲུབ་པ་རྫོགས་ཀྱི་ཕྱིས་ནི་ཅི་ཤེས་པས། སྤྲིགས
མ་འདི་ཟབ་ཅིང་ལྕགས་ལ་སྦྱར་བ་རིག་ལ་དང་ལ་མའི་ཆ་རྒྱང་གཅིག་ཏུ་ཤར་ནས་རྒྱུ་ཐམས་ཅད་སྤྱོད་པ། རྣལ་འབྱོར་ལམ་དང་འབྲས་བུ་ལུས་བཞིན་ལ་བགེགས་རྣམ་པར་གནས་པ། དེ་ཉིད་ཡེ་ཤེས་ཀྱི་ལུས་ལ་ཚང་བས་སྦྱངས་པའོ། །ཞེས་སྨོས།
དམ་པ་གསུང་ངོ། །ལྔ་པ་ནི། འདོད་ཆགས་རང་མཚོན་གདོད་མ་ཡིན་ཡང་། ཚིག་ལ་ཟབ་གསང་དགའ་མ་དགའ་ར་སྤྲུལ་ཡང་མི་ཡིན་ལ། དབྱེ་མ་དག་པ་ལ་ཡང་ཤེས་འདི་ལ་ཀ་ཏེ། ལམ་སྦྱོར་འདི་ནི་སེམས་བསྐྱེད་
གསལ་འདས་པ་ཡིན་ནོ། །རྟོག་པ་ལ་ཀ་ཉིས་ལས། ཕྱག་རྒྱ་ཀྱི་སེམས་བདེ་བ་ཆེན་པོའི་རྟེན་ལྷུན་ཞིང་འདོད་ཆགས་ཏེ་སྟོན་སྐྱེས་ཀྱི་བདེ་བ་ཉམས་པས་ནི། གཉིས་ཀ་ཞེ་སྡང་གིས་ཀུན་ནས་ད་ཀྱིས་བདེ
དཔལ་བ་ར་འགྲོ་སྟེ། །ཁྱོར་བ་རྣམ་པར་འཁྲུལ་པར་འགྱུར་རོ། །དེ་ལྟར་ཡང་དྲི་མེད་འོད་ལས། འདོད་ཆགས་རྣམ་པས་ལྷག་སྟོང་གཞི་རྒྱུ་ལྟར་ཉ་ཐུབ་མ་ལ་ཞི་ཐིག་སྐྱེས་ཀྱི་སྒྲུབ་བསྒྲུང་། དེ་ལྟར་ཉམས་པའི་རྩེ་ན

༄༅། །ཀྱེའི་སེམས་པ་བདེ་བ་རང་ཤར་བ་ལ་སྤྱོད་པས། སེམས་ལ་ངོ་དངོས་ཆགས་ཀྱི་ཞགས་ཆགས་ལ་བསྙོན་མེད་པ་དེ་བདེ་ཉམས་པ་པའི་ཚེ། མི་ལ་དེ་དཔའ་ཡིད་ཡུལ་ལ་སྤྱོད་པའི་སེམས་དྲུག་པོ་ཞེ་སྡང་གི་རྣམ་པ་ཅན་གྱི་ལ་ལེགས་པ་རྒྱུད་ལ་ཞེ་སྡང་པོ་ཐབ་ཙ་ཆགས་ལ་བསྒྱུ་བར་བྱེད་དོ། ཞེ་སྡང་དེས་སེམས་ལ་ཐ་བྱུགས་པ་བསྐྱེད་ཤེས་ཕྱིར་གནས་ལ་རྫོང་ས་པའི་ཐིག་དེ་སྦྱུག་གཞི་རྣམ་པ་ཅན་གྱི་སེམས་ལ་འཁྲུང་སྟེ། དེ་ལ་བ་དེ་སྐུ་གསོ་བ་ཐབ་ཚིགས་ལ་བསྒོམ་པར་བྱེད་དོ། འདི་ནི་ཤུད་ཙུ་བ་ཀྱི་སེམས་སེམས་ལ་བརྟེན་པ་རྣམས་ཀྱི་དགོངས་པའི་བདེ་བ་ཙམ་ལ་ཡང་ཡོད་པས། །འཇིག་བ་དེ་ཕལ་ཆེར་གྱི་ཐབ་རྒྱགས་བསྒོ་སྟོབས་ཡང་འདི་ཉིད་ཡིན་པས། འཁོར་བའི་རྩ་བ་རགས་སྐྱེས་ཤིན་བྱུང་བར་ཆོས་གི་རིགས་དངོས་གྲུབ་ཀ་བྲལ་བའི་རྒྱུ། བདེ་ཆེན་གྱི་མི་ཟད་རྟག་ཚོགས་ཉིད་ཡིན་ལ། དེ་བ་ཕྱི་དབང་འདིག་ཟིལ་གནོན་ནས། དངོས་གྲུབ་ཀུན་གྱི་གཏེར་གྱུར་པ། །བྱང་ཆུབ་སེམས་པ་དེ་ལྟར་བསྒྲུབ། །རྣམ་ཤེས་ཕྱུང་པོ་བརྒྱལ་བ་གྱུར་ན། །མ་སྐྱད་དངོས་གྲུབ་གཞལ་ཡོད། །ཚེས་གསུང་ལ་ནོ། དེ་ཁོན་སྐེ་མི་དཔའ་འབྱུང་སྒྱུ་ཀྱི་སྒོ་ཚ་ཤི། བྱ་རྩེ་དཔའ་ཤེས་བྱ་བ་སྟེ། དེ་སྐད་དུ། ཞི་བ་འི་རྒྱུད་ལས། དབང་ཕྱོགས་ཐུལ་མ་མ་ཉམས་སྤྲོ་བས། །ལྟེ་བར་སྒྲིབ་པ་འི་ནི་བདེ་བ་ནི། རྩ་ནི་ར་རྒྱུད་བས་ཡིན་པ། །མཚན་ཉིད་བྲལ་བས་དུ་ཞི། །འདོད་མེད་དབང་པོ་རབ་ཏུ་བསྒྲུབ། །ཞེས་དེ་ཁོན་ཉིད། མང་ཀྱང་། ཞུ་བདེ་ཚིམ་ལ་སེམས་ཐིམ་པ་དེ་ཞིག་ཉིད་དུ་རྟོམ་ཚེ་དབྱེ་བ་དཀའ་ཚེ་མ་ཕྱིས་སྐྱུན་ཅིག་སྐྱེ་བ་པའི་ཐེ་ཚོམ་ཉམས་པའི་དོན་དུ་འགྱུར་ལ། འདིས་སྒྲོ་ཆགས་རྣམས་ཀྱི་ལུས་ལ་བསྒོམ་ཚན་པོ་དབང་བསྐུར་གནས་པ་དེ་ཉིད་བསྐུལ་བས་གྲོལ་བར་འགྱུར་རོ། ཞེས་བྱ་ཚེ་དབྱེ་བ་བཏང་སྐད་དུ་རབ་ཏུ་བསྐུལ་བ་སྟོན་པ

854 འདི་སྐད་སྒྲོགས་ཅན་གྱི་ལུགས་ཡིན་ནོ། །སངས་རྒྱས་པ་དེ་ཡོན་ཏན་ཉིད་མི་ཟད་པར་བཟང་པོ་བསྐོལ་བ་རྣམས་ཀྱི་ང་ལུགས་ལའང་ཆོས་ཀྱི་སྤྱོད་པར་བྱེད་པ་སྟེ། ཀུ་ས་ལི་ར་ང་ཀ་སྟོང་ལྡང་སྐྱུག་རྩེ་ཏི་པེ་ས་ང་དབུ་ཅ་གས་ཏེ། ལར་ཀྱི་ཞིམ་ཀྱི་རྒྱུ་དང་ཕ་ཁ་ཕྱད་
བཞི་འདྲེ་དུ་ཆ་གས་སྐྱེ་སོ་ཞིང་ཡོར་ཞལ་འདི་ཞི་ཟློག་ཟིར་བུ་རྒྱུ། ཞེ་མས་ཀྱི་ཏྲི་མ་སྤྱོད་པ་དང་བག་རྒྱམ་དང་པ་སྒྱུར་ཡོང་བ་ཟ་ཚོགས། ། ང་ཀྲ་དོས་ཚེ་ཞིག་བུ། དོན་ཡོད་ཧེ་དཔལ། སྒོ་རྡོ་རྗེ་བཟང་པོའི་སྤྱོད་པ་ཉིད་ཁུ་ཞེ་ལ། །དེས་ན
ལམ་མཆོག་རྡོ་ད་པ་མ་ཡིན་ནོ། །ཡོན་ཏན་སྐྱོང་རྗེ་བཀའ་ཞིག་སྐུ་ཞི་ན་ཡང་། །ཁ་སྤྱོད་ཤི་དེར་ཀ་ནས་ཁྲ་པ་པོ་ཐབ་མི་འགྱུར། །གང་ཡང་དག་ཉིས་པོ་སྤྱོད་བ་རྣམ་པ་ནི། །ཁ་ཡོར་བར་མི་ཁ་ན་ས་སྤྱོད་དཔའ་ཕྲ་དེས་པ་མི་གནས། །ཞེས
གསུངས་ལ། འདི་ཡི་སྤྱོད་རྗེ་ཡང་བ་དེ་བསྟན་ཅིག་སྐྱེས་པ་ན་ཆེན་པོར་རྗེ་ག་ཅིང་བདེ་བ་ལ་ཞེན་ཟ་དང་སྒོམ་ཀྱི་ཐེ་པ་ཚོམ་པོ་ས། བདེ་བ་ཆུམ་སྡོམ་ཐེ་ལས་གཞན་སྤྱོད་པོ་སྒྲོམ་མས་པ་མི་འགྱུར་རོ། གཞན་ཡང་བྲམ་ཟེ
ཆེན་པོས། མ་ལུས་དེ་ཉིད་གང་གིས་མི་ཤེས་པར། །གཞུང་ལ་སྒྲ་བས་ཟུ་བ་དེ་ཆེན་སྒྲུབ་པ་ནི། །རྡོ་ལྟར་སྒོམ་པས་སྐྱུག་རྒྱུ་སྐྱོག་པ་བཞིན། །སྒོམ་ནས་བཅའ་ཡང་ནམ་མཁའི་ཡུ་ལྟོ་ང་། །རྗེ་རྒྱན་སྤྱོད་ཉིས་ཀྱི་ཐར་གཞན་ལ། །
འདྲེ་བ་དེ་བ་རྟེན་ནུ་ས་པ་ཡི་དཔལ་ཡང་། །ར་ག་སྐྱུ་རྡེ་བ་ཀང་གིས་རྗོག་ལ་པར་འགྱུར། །ཞེས་དང་བཞིན་སྤྱོད་པ་ཉིད་ཡེ་ཤེས་པར། བདེ་ཁ་ཐེ་ཚོམ་ཆོ་ཞིང་སྐྱེད་པ་ཡང་ཚོ་བས་སྒྱུ་ཤེ་ཡི་གཟུགས་ཀྱི་དཔེ་སྒྲོ་ཚོ་བས་ཚོ་བ་ཀ་སུ་དང
སོ། དབུ་བ་བཞི། ཡིད་རྩེ་ལ་ལ། རྣམ་རྟོག་དང་འབྲེལ་བ་གི་ཁམས་ཀ་ཉིས་ཚར་ལ་འཇུག་པས། སྐྱབས་ཀ་དེར་ཡང་། ཀླུ་བ་ཅིར་ལ་པའི་བདེ་བ་དང་། རྣམ་རྟོག་ཡི་ག་ཡོ་བ་ཚན་མ་དང་འབྲལ་བ་ར་བཅིང་ལ་པས། རྣམ་རྟོག

༄༅། །ངང་བདེ་བ་རང་བཞིན་སྟོང་པ་ཉིད་ནམ་མཁའ་ལྟ་བུ་ཡིན་ལ། དེ་ལ་རྣམ་པར་མི་རྟོག་པས་ནམ་མཁའ་ལྟ་བུར་སྒོམས་པ་དང་བྲལ་བའི་ཟུང་བཞིན་དུ་སྒོམ་པར་བྱེད། རང་བཞིན་སྟོང་པ་ཉིད་དུ་འཆར་བཞིན་པའི་རྣམ་རྟོག་ལྟར་སྣང་བའོ། ཡིད་ནི་གཡོ་ཞིང་འཆིངས་པ་དང་ཞེས་པའི་དོན་ཡིན་ཅེས་འཆད་གསུང་། བརྒྱད་པ་ནི། བཅུད་ལེན་ཆེན་པོ་གྲུབ་པའི་དངུལ་ཆུ་དང་མི་ཚུངས་པའི་ལྕགས་དེ་ཁྲེར་པར་ཅན་ལ་གོམས་པས། དུས་ཐམས་ཅད་དུ་སྣང་བ་གང་ཤར་ཤར་ལྷན་སྐྱེས་དེ་ཉིད་རྟག་ཏུ་གཡོ་བ་མི་བྱེད་ན། དེའི་ཚེ་ན་ཐབས་ཀྱི་ལྕགས་སོ་སོར་རང་གི་རིག་པའི་ཡེ་ཤེས་ཀྱི་གསེར་ནི་དྲི་མ་མེད་པར་གྲུབ་པ་ཡིན་ཏེ། ཇི་ལྟར་དངུལ་ཆུ་གཡོ་བ་མེད་པ་ན་ལྕགས་གསེར་དུ་འགྱུར་བ་བཞིན་ནོ། འདིར་གྲུབ་པའི་མཐའ་ནི། ཞུབ་དེ་ཁྲམ་ཟོ་རྒྱུ་ནམ་ཐའི་ཡེ་ཤེས་ཀྱི་རཏྣ་ཡོད་ཅིང་། སངས་རྒྱས་ཀྱིས་བཙམ་མེད་ལ། །ཞུབ་དེ་ལྷན་སྐྱེས་བཅས་མ་ཆད་པར་འཛུག་པ་ནི་འཕགས་པ་ཡོན་ལ་ཡོད་ཅིང་། རང་བཞིན་ལྷན་སྐྱེས་ཀྱི་བདེ་བ་དེས་ཐམས་ཅད་སྟོང་པ་དང་གཅིག་ཏུ་འདྲེས་པ་ལས་ནམ་ཡང་ལྡང་མི་སྲིད་པ་ནི། ཆོས་སྐུ་མངོན་དུ་གྱུར་པ་ཁྱེད་ལ་ཡོད་དོ་ཞེས་པ་གསུམ་པོ་འདིའོ། དེའི་ཕྱིར་བཅུད་ལེན་ཞེས་པ་རང་བཞིན་ལྷན་སྐྱེས་ལ་ཁ་ཆད་པའང་ཡོད་དེ་ལེགས་པ་ཡིན་གསུང་། འོན་ཀྱང་དཔྱད་ན། །དང་པོའི་རྒྱུ་མཚན། ལུས་སེམས་རྟེན་བརྟེན་པའི་འབྲེལ་བ་ཁྱུ་རྡུལ་ཕྲན་གྱི་ཚོགས་པ་ཁྲོམ་མོ་དེ་སྲིད་དུ་ཡོད་པའི་ཕྱིར་དང་། གཉིས་པ་བའི་རྒྱུ་མཚན་རྩ་ཁམས་རླུང་གསུམ་གྱི་བསྒྲུ་དཔལ་དངོས་རྣམས་ཐམས་ཅད་དབུ་མར་ཐིམ་ ······ ཕྱིན་ཆད་རང་བཞིན་ལྷན་སྐྱེས་དང་སྟོང་པ་ཙམ་སྒོམས་པ་ལ་ཀྱང་ཞུབ་དེ་ངེས་པར་འདྲེན་པའི་རྣམ་མི་དཔྱུག་ཆེན་དངོས་པར་གྲུབ་པ་ཡིན་ལ། དེ་བས་ན་མཐོང་ལམ་སྐྱེས ······ ཕན་ཆད། །མཉེ་

856 གཞན་གྱི་ཚེ་འོད་གསལ་ཐམས་ཅད་མ་ངོ་ཤེས་པའི་སྐྱོན་ལས་ཀྱི་ཞུ་བདེ་དང་ལྷན་ཅིག་ཏུ་འཁྲུགས་པའི་རང་བཞིན་ལྟར་སྐྱེས་གསལ་བར་སྣང་ངོ། །རྩེ་མོ་ཐོབ་ཀྱི་ཚེ་ཉེས་དྭངས་པའི་ཞུ་བདེ་ཡེ་ཤེས་ཆེ་རང་བྱུང་བ་ཡིན་ནོ། །ཞུ་བའི་ལྷན་སྐྱེས་ཀྱི་
བདེ་སྟོང་ཞུ་རྡུལ་སྣང་གསུམ་ལས་སྐྱེས་པ་ཡིན་ཀྱང་། དེ་ཇི་ཙམ་ཡུན་རིང་བ་ཙམ་གྱིས་དེ་གསུམ་གྱི་རྩ་གྲོལ་བ་འཛིན་ཆ་བལ་ཙམ་འདི་ལ་དགོངས་ནས། སྨིན་པ་དང་མི་ཤེད་ཞིན་སེམས་ལས་ཚན་ཉམས། །ཀ་དང་ལས་ལ་ཆུ་དང་བ་དེ་
ནི་ཉམས་པར་འགྱུར། །ཅེས་གསུངས་པ་ཡིན་ནོ། དེ་ལས་ན་བཅུད་ཀྱི་ནི་ཞུ་བདེ་དང་ཁམས་ལེ་རང་བྱུང་གི་ཐིག་དེ་བའི་དཔེར་བསྒྱུར་བ་ལེགས་ལ་སོ་ཞེས་བྱོ་བོ་སྐྱུར་རོ། གསུམ་པའི་རྒྱུ་མཚན་ནི་ཐིམ་སྐྱུངས་པ་རིར་དབང་བཞིན་གྱི་བདེ་ཆེན་དང་། ཡང་
དག་པའི་མཐའ་དོན་གཅིག་པ། བྱང་སེམས་རྒྱུན་མཐར་པ་ལ་ཡང་གཉིས་སྣང་གི་བག་ཆགས་ལ་ཕྲ་མོ་ཡོད་པའི་ཕྱིར་དེ་ལས་ལྡང་མི་སྲིད་པས་ཡིན་ནོ། དགུ་པ་ནི། གཟུགས་བཟང་ཞིང་མཛེས་ཤ་ཁ་དང་ལྡན་ལ་ཀུན་མཁས་མ
ཐོད་པའི་སྐྱེར་མཆོག་དང་། །རྡོ་རྗེ་དབྱིངས་ཀྱི་དབང་བསྐུར་མའི་ཕྱ་སོགས་ཕྲ་བ་དང་། བདེ་བ་ཆེན་པོ་མཆོག་གི་རྟེན་ཀུན་དང་ལྡན་པའི་སྤྱོད་ལས་ཀྱི་སྐལ་བཟང་བ་དང་། སྔོན་མོ་དང་ལྡན་མོ་ངམ་ཡིན་བའི་ལམ་ལ་སྦྱངས་པས་རྩལ
བ་སླེ། །དངོས་གྲུབ་ཀྱི་དོན་དུ་སྟོན་པའི་ལམ་ཀྱི་ཕྱག་རྒྱ་གང་ཅི་ཡང་རུང་བ་ཐམས་ཅད་ལ། །མཚན་ཉིད་དེ་རྣམས་ཚང་དགོས་མེད། དེ་ལྟ་བུའི་ཕྱག་རྒྱ་ལ་གཡས་གཡོན་གྱི་རྒྱུ་བ་རྡོ་རྗེ་ཆུ་དང་པའི་རྗེས་ཀྱིས་ལྷན་སྐྱེས་ཀྱི་
བདེ་བ་སྐྱེན་པར་བྱེད་ལ། །ཤེས་རབ་ཕྱག་ཆེན་ཐོབ་ནས་ནི། །ལས་ཀྱི་ཕྱག་རྒྱ་མ་ཅི་ཞིག་དགོས། །བྱང་གི་དོན་དུ་བ་དེ་དགོས་པའི་རང་བཞིན་གྱི་འདོད་པ་སྒྲོག་པ་མེད་པ་བར་རྟེན་པའི་ཕྱག་རྒྱ་ཐོག་ཞེན་བའི་ཕྱིར་རོ། །དེ་ལྟར་ཡང་འབྲས

857

༄༅། ཏྲེ་ཚེ་ན་པོ་ལ། མེ་ག་ནི་མི་འཛུམ་སེམས་སར་འགོག་དང་། །སྣང་འགགས་མཚི་དཔལ་ལ་ལྡན་ལྔ་སམས་རྫོགས། གང་ཆོ་སྣང་རྒྱུ་ངེ་ནི་མི་གཡོ་སྟེ། །འཆི་བའི་ཚེ་ན་རྣལ་འབྱོར་མས་ཅི་བྱ། །ཞེས་སྨྲ་མའི་མཐར་ངག་གི་སྒྲོམ་པ་སྤྲོས་ནས་
རྫུང་ག་ཡོ་མེད་དུ་ཁྲམ་པ་བཟོས་ནས་འབྱུང་བ་ཁམ་རི་མི་འཆི་བ་ཟི་ལྟ་བ་བཞིན་དང་། །འདོད་གསལ་བདེ་བ་ཆེན་པོར་འདྲེན་ནུས་པ་དེ་འདི་ཚོ། རྣལ་འབྱོར་མ་སྤྱོད་ལམ་ཀྱི་ཕྱག་རྒྱས་ཅི་ཞིག་བྱ་ཞེས་པའོ། ཕྱག་རྒྱ་ཆེན་པོ་མ་ཧཱ་ས་ཡའི་སྟེ་སྒྲ་འཕྲུལ་ཆེན་མོའི
དོན་རྣམ་བརྩས་ལའི་སྐྱུ་ལུས་ཀྱི་རང་བཞིན། དཔེ་བཅུ་གཉིས་ཀྱིས་མཚོན་པའི་ལྷ་མོར་སྣང་བ་དང་། རྣམ་མེད་ཀྱི་ཕྱོགས་ས་ལ་སྐྱོང་ཡི་ཉིད་ཀྱིས་ཐམས་ཅད་སྤྲུལ་པའི་ཕྱིར་སྒྱུ་འཕྲུལ་ཆེན་མོ་སྟེ། དེ་ལ་དྲག་ཏུ་འབྱུང་བ་སྤྲོ་བདེ་སྟོང་སྦྱོར་
ཐབས་བསྒོམ་མས་ཤིག །རིགས་ངན་ན་ནི་བ་ཅེས་རང་ལ་ཐོས་པའོ། བརྟུལ་ནི། རྟོག་གེ་ཉིད་ཡིད་དང་གཏན་ཚིགས་ཀྱི་སྒྲ་ནས་རྟེན་དཔག་ཚད་མས་ངེས་པའི་སྟོང་ཉིད་དུ་ལ་རྟོན་པའི་སེམས་རབ་ནི་སྣང་ཉིད་སྤྱི་ག་བཅས་དང་བུམ་སྟོ་ལས་རྒྱུ་ཡས
ཐོབ་པའི་བདེ་བ་འཆང་བདེ་བ་······སྡིག་པ་ཅན་ནོ། །རྒྱུ་ཞེས་པ་ནི་ཉམས་ང་བའི་ཚིག་གོ །འདིར་སྡིག་པ་དང་བཅས་པའི་དོན་ནི། རང་བཞིན་དགེ་བ་ལ་སྒྲིབ་པའི་དོན་ཡིན་ལ། ལས་དང་པོ་པའི་གནས་སྐབས་སུ་ཐབས་སུ་འགྱུར་བའང
ཡོད་པས་གོང་དུ་བཤད་པའི་ལས་མཐུན་པོ་འདོད་བདུད་དུ་བྲམ་པའི་རྣམ་དོན་ཡིན་ནོ། །རང་གི་ལུས་ལ་སྤྱར་བ་ཤད་པ་ལྟར་གོམས་པར་བྱས་པས། གནས་ལ་སོགས་པ་ལ་བསྟུལ་བཞུགས་པའི་ལྷ་མོ་སུ་ཡོ་ཉ་མ་རྣམས་ཀྱིས་ནང་གཞུང
པར་ཅན་གྱི་བདེ་བ་སྟུར་བས་ལུས་ཉིད་ཞིང་མཆོག་ཡིན་ནོ། །བྲམ་ཟེ་ཆེན་པོས །འདི་ཀུན་གནས་དང་ཉེ་བའི་གནས་ལ་སོགས། །ཕྱི་ནི་ཉེ་བ་ལྟུལ་པས་རྟོགས་པར་གདམས་བ། ལུས་དང་འདྲ་བའི་སྒྱུ་གཞན་གཞན་ན་མེད། །དགེ་བ་དང་

ཤེས་རིས་བར་ཡང་དག་མཐོང་། །ཞེས་གསུངས་སོ། དེ་ངས་ཨ། དྲེ་ཕོ་ཕ་ཉིད་མེད་པར་ཡུལ་སྣ་ཚོགས་པ་ལུན་དག་ཏུ་ཕྱིན་པས་ཐང་ཆད་ན་ཕྱུང་དོལ་ངས་རྒྱས་ཀྱི་ར་ང་ཐ་ཡིན་ལ་ལྷུག་བསྲུལ་སློར་བའི་ཕྱོགས་པ་བསྟམ་ཐས་དེ་ཡིན་ཉིད་ལ
སྒྲིབ་པ་མཚམས་མེད་དང་འདྲ་བར་བྱེད་ཅེས། །རང་ལ་བདེ་ཆེན་ཕྲོགས་ཉིད་ནས་ཡོད་བས་བདེ་བཅན་ཞེས་སེམ་ས་ཙན་ཉམས་ལ་ཕོས་པ་སྟེ། ད་ཐེ་བས་མན་ངག་རྟོགས་ནས་ཧེ་ཀེ་ཀུན་ལ་སྣང་བའོ། དེ་ལྟར་ཡང་། ཉེ་ཤུ་ཙ་བའི་
དང་ཏྲེ་བ་ཨིསེ། །གནས་ལོགས་བའི་ཚོན་ལ་གནས། །དེ་བས་དེ་རྟུ་བསྐྱོར་བ་ཡིས། །སྐྱུ་བུ་དེ་ཉིད་ཅན་གྱིས་མིའི། །ཞེས་དང་། གལ་ཏེ་ཉིད་ལྷུན་གྲུ་རུ། །དེ་རྣམས་ལ་བསྐོར་བཅི་ཞིག་དགོས། །ཕྱི་རོལ་རྣལ་འབྱོར་པ་དེ་རྣམས། །
བསྐོར་བས་ཁམས་རྣམས་ཐང་པ་ར་འགྱུར། །དེ་བས་ཕྱི་རོལ་ལྷ་རྣམས་ནམ་ནི། །རྣལ་འབྱོར་རོལ་པས་གནས་པ་རབ། །དཔལ་ལྡན་ཛོ་ཧེ་རྣལ་འབྱོར་མ། །རྣ་ཕ་དག་པ་ཤེས་ལྷུན་རྣམས་ཀྱིས། །ཛོ་ཧེ་རྣལ་འབྱོར་ཅན་རྣམས་གཟིགས། །
ཐུགས་རྗེས་ཁྱབ་པའི་ཐུགས་རྣམས་ཀྱིས། །དེ་རྣམས་དངོས་པས་ངོ་རོལ་གྲུབ་མཆོག །ཧེ་ལྟར་འདོད་བཞིན་སྤྱོལ་བར་མཛོད། །ཅེས་མདོན་སྤྱོད་རྣམ་རྒྱལ་གསུངས་སོ། བཅུ་གཅིག་པ་ལ་གཉིས་ལས། ངང་པོ་སྤྱོད་སྐྱོང་གི་ལྷུང་
ཉམས་པའི་སྦྱོར་བ་དངོས་ནི། ལ་ཁོར་ལོ་བརྒྱད་ཀྱི་སྣ་བ་སྟེ། སྤྱིང་མཐྲིན་ཕྱི་ཚེ་གི་ཚུག་ཏོར་ལྟེ་བ་གསང་བ་རྡོ་རྗེ་ནོར་བུ་རྣམས་ཀྱི་རྡུ་རྩེའི་དབུས་སུ་གནས་པའི་ཐིག་ལེའི་དངས་མ་རྣམས་ལ། ཙ་ཤུ་དང་། རྩུ་པ་དང་། ཐིག་ལེ་དང་། ཨཱ་ཤེས
དང་། རྩ་པོ་དང་། མཆོག་དང་། ཡང་དག་དང་། མི་ཚེ་གཅིག་ཉིད་ལ་ཞེས་གྲུབ། དེ་རྣམས་སུ་སེམས་བཅོམ་ཤིག་སྟེ། མན་ངག་དང་བཅས་པའི་སྒོ་ནས་སེམས་བྱང་ཞིག་དང་། སོ་སོ་ར་ངའི་རིག་པ་བརྗོད་པ་ཚིག་གི་ལམ་ལས་འདས་

༄༅། །ཡིད་ཆད་པ། རང་བཞིན་དང་ཞུ་བདེས་བསྒྲུས་པའི་ལྷན་སྐྱེས་མངོན་དུ་འགྱུར་རོ། དེའི་རྒྱུ་མཚན་ཙཎྜ་དང་དཔའ་བོ་སྣ་ཁམས་དང་རླུང་གི་རྣལ་འབྱོར་བསྒོམས་པས་ཀུན་རྟོག་གི་རྒྱུ་རླུང་རྣམས་རང་ཁྲིམས་ལ་བརྟ་ཧེར་ཐིམ་ཞིང་
སོ་དབའི་ཕྱིར་རོ། འདིར་ཅུང་ཟད་བཤད་ན། ཞུ་བདེ་དང་རང་བཞིན་ལྷན་སྐྱེས་མངོན་དུ་བྱེད་པའི་རྒྱུ་རྐྱེན་བཤད་པ་ལ། རྒྱུའི་ངོ་བོ། དབྱེ་བ། མཚན་གཞི། ལྷན་སྐྱེས་ཇི་ལྟར་སྐྱེད་པའི་ཚུལ། ས་མཚམས་ལ་རང་གནས་སུ་སྤྲུལ་བས་དེ་ལྟ་
བས་དང་པོ་ལ། སྤྱིར་རྒྱུ་དང་རྐྱེན་གྱི་རྣམ་དབྱེ་མང་མོད་ཀྱང་། འདིར་ངེས་པར་དགོས་པ་ནི། ཉེར་ལེན་གྱི་རྒྱུ་དང་། ལྷན་ཅིག་བྱེད་རྐྱེན་གཉིས་ཡིན་ཅིང་། ལྷན་སྐྱེས་མངོན་དུ་བྱེད་པའི་རྒྱུ་མ་ཐུར་ངལ་ཡོད་པ་ཆོས་ཉིད་ཀྱི
ཐོབ་པ་ན་རང་བཞིན་ལྷན་སྐྱེས་ཀྱི་ཉེར་ལེན་དང་། ལྷན་ཅིག་བྱེད་རྐྱེན་ནི་ཤིན་ཏུ་མང་ཡང་གཙོ་བོར་ཞུ་བདེ་ཡིན་ནོ། །ཞུ་བའི་ལྷན་སྐྱེས་ཀྱི་ཉེར་ལེན་ནི། གཙོ་བོར་ལུས་དབང་དང་ཡིད་ཀྱི་རྣམ་ཤེས་ཡིན་ལ། རྐྱེན་ནི་ཕྱིད་དབུ་མར་
ཐིམ་པས་ཞུ་རྒྱུ་ལ་ཕྲོད་པར་ཅན་གྱིས་བྱང་ཆུབ་ཀྱི་སེམས་ཡིན་ཅིང་། དེ་ཉིད་ལུས་ཀྱི་ཆགས་རྟེན་དང་། བདེ་བཞི་སེམས་ཀྱི་ཚོགས་བརྟེན་པར་གཞག་པས་དེ་ལྟར་ན་འདི་སྐད་ཅེས་བྱ་སྟེ། དཔོས་ལམ་ཉེ་བའི་སྒྲོན་ལས། གཙོ་བོར
ལྷན་སྐྱེས་སྐྱེད་བྱེད་ཀྱི་ཐབས་ནི། ལྷན་སྐྱེས་ཀྱི་རྒྱུའི་ངོ་བོ་སྤྱི་མཚན་ཉིད་དོ། དེ་ལ་ཉེ་བའི་མགོན་ལམ་གཞན་གྱིས་བར་མ་ཆོད་པ་ཡིན་པས་ན། ལས་དང་པོ་པའི་རྫོགས་རིམ་''' རྣམས་དངོས་བརྟགས་སྐྱེ་བའི་ཚེ། རྫོགས་རིམ་དང་
དེའི་ལྷན་སྐྱེས་བརྟགས་པ་བར་འཇོག་སྟེ། རྫོགས་རིམ་ཉིད་ཀྱི་ལྷན་སྐྱེས་དངོས་རྒྱུ་དང་བཅས་པ་ཡོན་དངོས་སུ་འཇོག་པ་ཡིན་ནོ། །གཉིས་པ་ནི། ངོ་བོའི་སྒོ་ནས་རང་ལུགས་ལ་བརྟེན་པ་དང་གཞན་ལུགས་ལ་བརྟེན་པ་གཉིས་ཀྱི་དང་

860 པོ་ལ། །རྩ་དང་རླུང་དང་ཐིག་ལེ་རུ། བསྒོམས་ཤིང་དེ་དཀའ་གནད་དུ་བསྣུན་པ་དང༌། །གསུམ་ཚར་སྒོམ་པ་ལྟ་བཞིའོ། །གཞན་ལུས་ཀྱི་རྫོགས་རིམ་ལ་འདི། །གསུམ་ཆ་མི་སྒོམ་པ་ཤིང་གནད་དུ་བསྣུན་པ་ཤས་ཆེའོ། །འབྲས་བུ་ནས་སྒྲུབ
པའི་དུས་ཀྱི་སྒོ་ནས་ཕྱེ་ན། །བརྟགས་པ་བ་ཤིང་རྒྱུ་དང༌། །དངོས་ཀྱི་རྒྱུ། །ཕྱི་མ་ལ་ཉེ་བཙམ་པ་དང༌། །དངོས་རྒྱུའོ། །འབྲས་བུ་སྐྱེ་ཚུལ་གྱི་སྒོ་ནས། །ཉེ་བར་ལེན་དང༌། །ལྷན་ཅིག་བྱེད་པའོ། །དེ་ཐམས་ཅད་དུ་ལྷན་སྐྱེས་གཉིས
གའི་རྣམ་དབྱེ་ཤེས་དགོས་སོ། །གསུམ་པ་ནི། །ཅི་ཙམ་དུ་རང་ལུས་ལ་བརྟེན་པ་བཞིན། །སྒོམ་པ་དང༌། །གནད་དུ་བསྣུན་པ་ལ་མུ་བཞི་ཡོད་དེ། །དཔེར་ན། །རྩ་སྒོམ་ལ། །གནད་དུ་མི་བསྣུན་པ་ནི། །རྩ་ཙམ་སྒོམ་པ་ལས
གཞན་དུ་སེམས་འཛིན་ཚུལ་མེད་པ་རྣམས་དང༌། །གནད་དུ་བསྣུན་ཀྱང་མི་སྒོམ་པ་ནི་རིལ་འཛིན་རྗེས་གཞིག་དང་འོད་གསལ་འཆར་བ་ལ་སོགས་ཏེ། །རྩ་ཉིད་མ་བསྒོམས་པར་ཕྱོགས་དེ་རང་སེམས་གཏད་པས་རླུང་འདུ་བའི
གནད་ཡོད་པ་རྣམས་སོ། །གཉིས་ཀ་ཡོད་པ་ནི་ཤིན་ཏུ་མང་ངོ་། །དང་པོ་ནི། །རྫོགས་རིམ་རྣམ་པར་དག་པར་མི་འགྱུར་རོ། །དེས་གཞན་རྣམས་ཀྱང་མཚོན་ཅིང༌། །དེས་ན། །རྫོགས་རིམ་གྱི་ཡན་ལག་ཁ་ཅིག །རྩ་རླུང་
ཐིག་ལེ་རེ་རེ་གཉིས་གཉིས་ཙམ་ལ་གནད་དུ་བསྣུན་པའང་ཡོད་ཅིང་རྫོགས་རིམ་གྱི་གདམས་ངག་རྣམས་ནི་གསུམ་ག་ལ་གནད་དུ་བསྣུན་པ་ཡིན་ནོ། །དེ་བཞིན་དུ་རྩ་སྒོམ་ལ་རླུང་མི་སྒོམ་པ་སོགས་རྣམ་དབྱེ་ཞིབ་མོར་ཡོད་དོ། །རྩ་སྒོམ
པ་བཞི་ནག་པོ་པའི་རྒྱུད་ཀྱི་རིམ་པ་ལྟ་བུ་དང༌། །ཐིག་ལེ་སྒོམ་པ་དྲིལ་བུ་རིམ་ལྔའི་བདག་བྱིན་རླབས་པ་ལྟ་བུ་དང༌། །རླུང་སྒོམ་པ་རྡོ་རྗེའི་བཟླས་པ་ལྟ་བུ་དང༌། །གསུམ་ཆར་སྒོམ་པ་མི་དམིགས་ཀྱི་གཏུམ་མོ་ལྟ་བུའོ། །སྤྱིར་གཏུམ་མོ་ལ

༄༅། །རང་བཞིན་གྱི་གཏུམ་མོ་དང་རྩ་འཁོར་གྱི་གཏུམ་མོ་དང་། ལས་ཀྱི་གཏུམ་མོ་གསུམ་ལས། དང་པོ་ནི། ལྷན་སྐྱེས་ཀྱི་བདེ་སྟོང་དང་། གཉིས་པ་ནི་རྩ་འཁོར་དུ་ཐིག་ལེ་སྡོམ་པ་སོགས་དམིགས་པ་ཅན་གྱི་རྟོགས་
ཧིམ་སྟོང་སྒོ་ལ་བརྟེན་པ་ཕལ་ཆེ་བ་རྣམས་དང་། གསུམ་པ་ནི། ལས་རྒྱ་དང་། ཡེ་རྒྱ་དང་། དམིགས་པ་ཅན་གྱི་ཕྱག་ཆེན་རྣམས་ཡིན་པར་མཚན་རག་སྙེམས་སོ་གསལ་ཕྱུབ་བཤད་དེ། སྔར་བཤད་པའི་གཏུམ་མོ་ནི་སྒྲ་དོན་ཚང་ཞིང་
རྫོགས་རིམ་ཐམས་ཅད་གཏུམ་མོར་འདུད་པའི་ལུགས་སོ། རླུང་མི་སྒོམ་པར་གནད་དུ་བསྣུན་པ་ནི། དུས་ཀྱི་འཁོར་ལོའི་སྦྱོར་དྲུག་གི་སྲོག་རྩོལ་སྐབས་སུ་བསྟན་པའི་ཐུམ་ཅན་ལྷ་སུ་ཡིན་ལ། ཐིག་ལེའི་རང་ཚུལ་ལས་དང་ཡེ་ཤེས
ཀྱི་ཕྱག་རྒྱ་ཉི་ཀ་ནས་རླུང་བས་ན་མ་དང་དུ་འདྲེན་ཞིང་། རྩ་ལ་གནད་དུ་བསྣུན་པ་ནི་རྫོགས་རིམ་ཐམས་ཅད་ཡིན་པས་གོ་སླ་ལ། བཞི་པ་མ་སྒོམས་པར་གནད་དུ་བསྣུན་པ་ཡང་ཡོད་དེ། ཕྱག་ཆེན་གྱི་བདེ་ཆེན་འདྲེན་པ་རྣམས་
ཅན་དེ་ལྟ་བུ་ཡིན་ཅིང་། གཞན་ཡང་འཕགས་ལུགས་ཀྱི་རྫོགས་རིམ་ཞལ་ཆེ་བ་དང་། སོ་སོ་སྐྱེ་བའི་སྐབས་ན་ཡང་ཅི་རིགས་པ་ཡོད་དོ། རིང་བའི་རྒྱུ་ནི། རླུང་དབུ་མའི་ཐིམ་མཐེན་གོང་གི་ཧཱུྃ་རླུང་སྙིང་ཀ་ལ་ཕྱག་རྒྱའི་རྣལ་འབྱོར་
ཐམས་ཅད་ཡིན་ལ། ཉེ་བའི་ཚམ་པ་ནི། ཐིམས་ཐུབ་ཀྱི་གནད་ལས་སྣ་ཚོགས་ཀྱི་རྫོགས་རིམ་རྣམས་དང་། དངོས་ཀྱི་རྒྱུ་ནི། སྐད་ཅིག་གཉིས་པར་ལྷན་སྐྱེས་སྐྱེ་བར་འགྱུར་བའི་འབར་འཛག་གི་བདེ་སྟོང་དེ་ཉིད་ཡིན་ལ། ལྷན་
སྐྱེས་ཀྱི་རིང་རྒྱུ་ནི་དེ་ཡན་ཆད་ཐམས་ཅད་དང་། སྐད་ཅིག་གཉིས་པར་སྟོང་པ་ལ་ཐིམ་པ་ར་འབྱུང་བའི་སྒྲ་ལུགས་མ་གདོགས་མ་དག་པའི་སྒྱུ་མའི་སྐུ་ཐམས་ཅད་ཡིན་ལ། དེ་ནི་ཉེ་བའི་རྒྱུ་ཡིན་ཅིང་། དངོས་རྒྱུ་ནི་སྔ་དེ་སྟོང་པ་

862 ལ་ཐིམ་པར་བྱེད་པ་པོ། ཕྱག་ཆེན་དང་འབྲེལ་བའི་ཕྱག་རྒྱ་གང་ཡང་རུང་བས་དྲངས་པའི་ཞུ་བདེ་ནི་དངོས་རྒྱུ་ཡིན་ལ། ལྷན་སྐྱེས་གཉིས་གང་ཡིན་ལ་ངར་དྲངས་སྟོ། དངོས་ཐོབ་ཕན་ཆད་དུ། རང་གི་ཉེར་ལེན་དང་། ཕྱག་རྒྱ་
འདི་པོ་ཞུ་དང་རྫུང་རྐྱེན་དུ་འབྱུང་བ་ཡིན་ནོ། སྤྱིར་ཞུ་བདེ་ལྷན་སྐྱེས་ཀུན་ལས་དང་པོ་ནས་མཐར་ཐུག་པའི་བར་ཡོད་མོད་ཀྱི། དངོས་ལམ་གྱི་ལྷན་སྐྱེས་དངོས་གཞི་ཞུ་བདེ་ཆེན་པོའི་མིང་ཙམ་ནི། རླུང་དབུ་མར་ཐིམ་པ་བརྟན་པར་
ཡོད་ཕྱིན་ཆད་ནས་འཇོག་པ་ཡིན་ཅིང་། དེ་ཡང་རྟོགས་པས་འཆད་པ་ལྟར། ཁམས་ཕྲ་བ་རྣམས་ཤིན་ཏུ་ཕྲ་བ་ལ་ཐིམ་པའི་སྐབས་ཡིན་ལ། དེས་ན་མིང་གསལ་མེད་པར་ཞུ་བདེ་ལྷན་སྐྱེས་ཞེས་འདིར་བྲེལ་པ་རྣམས་ལམ་གྱི
ཞུ་བདེ་ལྷན་སྐྱེས་དངོས་གཞི་ལ་གོ་བར་བྱའོ། བཞི་པ་ལ། རྒྱུ་དེ་གཞན་དང་ཐུན་མོང་བས་རྒྱུད་ལ་ཏོག་ཚུལ། དེ་ལས་ཞུ་བདེ་འཆར་ཚུལ། དེས་ལྷན་སྐྱེས་མཚོན་ཚུལ་ལོ། དང་པོ་ནི། ཕྱིར་རྩ་བ་ཡོན་ཕྱི་ལྟ་བ་བརྒྱུད་ཀར་དུ་བསྒོམས་
པས། གནས་དེ་ནས་ཐིག་མར་རླུང་ཟློག་པ་དང་། ཕྱིས་བྱང་སེམས་འཕབ་པའི་སྐབས་དེ་རེ་རེ་ཞིག་བརྟན་པའི་ཐབས་ཀྱི་ཡུན་རིང་དུ་གནས་པས། དགའ་བའི་སྐད་ཅིག་མ་སོ་སོ་གསལ་བར་འཆར་བའི་དགོས་པ་ཡོད་དོ། འོན་ཀྱང་
གཙོ་བོ་ནི་སྙིང་ཁ་དང་། དབུ་མའི་ཡས་སྣ་དང་མས་སྣ་རྣམས་ཡིན་ཏེ། འོད་གསལ་འཆར་བའི་གནས་ཀྱི་གཙོ་བོ་ཡིན་པ་དང་། ཡས་ བབས་དང་མས་བརྟན་གྱི་ལྷན་སྐྱེས་རྟོགས་པར་འཆར་བའི་གནས་ཡིན་པའི་ཕྱིར་དེ་སྐད་དུ
ཡང་། མཛོད་བརྗོད་ཀྲམ་ལས། ཞག་མོ་སྐྱེ་བའི་ཙ་ར་གནས་པ། །ལྷན་ཅིག་སྐྱེས་པ་ཐག་ཁྲུང་མཆོག །ཅེས་ལྟེ་བ་དང་། ལྟེ་བ་སྙིང་གར་སྦུམ་འདིར་དགྲུས། །ལྷན་དགའ་རྩ་དང་མགོ་སྙིང་དང་། །དགའ་བ་དང་ནི་མཆོག་དགའ་ཉིད། !

༄༅། །དམ་པ་རང་དག་འདང་ལྡན་ཅིག་སྐྱེས། །ཅེས་པ་དང་། སྤྲུལ་པའི་ཞལ་འཆོར་ལོ་ལྔ་ཅིག་སྐྱེས། །དགའ་བ་ཆེ་ནམ་ནས་སུ་སྐྱོང་བར་བྱེད། །ཅེས་སྒོ་ཐོ་དང་། གསང་ཐུ་སྐྱེ་ངེས་པ་སྐྱབ་སྦྱོར་ངུལ་བ་གསལ། །སྤྲ་བར་རྫུ་བ་འཕྲུད་སྐྱེ་སྐྱ་ང་ཤེལ་ཤེལ་འཛུག་པ། །ཁམས་གསུམ་མ་ལུས་གཉིས་མེད་པ་རི་སྡིང་རུ་འགྲོ་བ། །གསལ་བའི་ཆོས་ཀྱི་དབྱིངས་མཆོག་དེ་ལ་བད་གཞུག་ཚལ། །དབང་པོ་གཡོ་བའི་རྡུ་ལུ་ན་ནང་དུ་ཞེས་སྤྱར་བ། །ཡེ་ཤེས་རྒྱལ་བ་མ་ལུས་འདུས་པའི་སྙིང་ཕྱུ་རུ་པ། །ཁམས་གསུམ་མི་ལུས་གཉིས་མེད་པ་ཞི་ཐུང་རུ་འགྲོ་བ། །མཐོང་བ་མཁའ་འཛིན་དང་ཀྲ་བཏུ་མེད་དཔལ་ལ་དུ་ཕྱུར། །ཞེས་སྙིང་གཏམ་ལྟ་བ་སྤུགས་པ་ཡིན་ནོ། །རྟུང་ཞི་སྤྱིར་བརྟུ་ཀར་ལ་གཞུང་དུ་བསྟན་ཀྱང་། ག་ཅི་པོ་ཞི་སྒྲིག་ཕྱར་གཉིས་ལ་ཡིན་ལ། དེའི་ཕྱི་དང་རྒྱུ་བསྐྱོག་འཛིན་ནི་སྦྲུང་ཡིན་ནོ། །ཁམས་སོ་རྡུག་དང་། ཉེར་བཞི་དང་། ཤ་ཏུ་སྐྱེ་རྣམས་ཁྱབ་ཁྲག་གཉིས་ཀྱི་རྣམ་འགྱུར་ཡིན་པས། དེ་གཉིས་སུ་འདུལ། དེའི་གདང་ལ་གནད་དུ་བསྟན་པར་ཞེ་ཁ་ཞེར་ལོའི་སྣ་རྣམས་དང་། རྩ་སུམ་རྒྱ་ཉིས་ལ་ཕབ་བབ་པ་རྣམས་ཡིན་ཅིང་། དེའི་གཙོ་བོ་ཁ་ཞེར་ལོ་བཞི་ལ་གནས་པ་དང་། ཁྲིད་པར་སྙིང་ཁའི་ཨ་ཤིག་པ་དང་། ལྟེ་བའི་གཏུམ་མོ་དང་། སྤྱི་བོའི་ཧཾ་ཡིག་རྣམས་ལ་གནད་དུ་བསྣུན་པ་ཡིན་ནོ། དེ་ལྟར་ན། ལྟེ་བ་དང་སྤྱི་བོར་གཏན་དུ་བ་སྨིན་མ་ཀྱང་མཐར་ལྕེ་ཁར་ཐིམ་བའི་རྩུལ་དགོས་པས། ཐམས་ཅད་ཀྱི་གཙོ་བོ་སྙིང་ཁ་བའི་རྩ་དང་རླུང་དང་ཐིག་ལེ་རྣམས་ཡིན་ནོ། དེ་ལྟར་ཡང་བྲ་དོན་བརྗོད་པ་ལས། དེ་ཡང་ཕྲན་ཀ་ལ་ལྟེ་རྣམ་པར་ཤེས། །ཡེ་ཤེས་མཆོག་ནི་ཤེས་རྣམས་ཀྱིས། །ཤིན་ཏུ་སྤྲོས་པ་ཐམས་ཅད་བཀག །འབར་བ་འདི་ལ་ཐེ་ཚོམ་མེད། །གྲོལ་བའི་ཐིག་ལེ་ལས་ཀྱང་། །དེ་གསལ་ལ་མི

864 ཤེགས་ཐིག་ལེ་ཐིག་ཟུགས། །ཡུངས་ཀར་གྱི་ནི་འབྲུ་ཚད་ཙམ། །འོད་ཟེར་སྣ་ལྔ་འབར་འཛག་པའི། །རྒྱལ་ཚན་སྙིང་དབུས་རྟག་ཏུ་གནས། །དེ་ལ་བལྟས་པས་ཡེ་ཤེས་ཆེ། །སྐད་ཅིག་ཙམ་གྱིས་རྣལ་འབྱོར་པ། །འབར་
བ་འདི་ལ་ཐེ་ཚོམ་མེད། །གཉིས་པའི། རླུང་དབུ་མར་ཐིམ་པས། ཐིམ་མ་ཐག་ཏུ་དབུ་མར་གཏུམ་མོ་འབར་ཞིང་དེས་དཀར་ཆ་ཞུ་བའི་བདེ་བ་སྐྱེ་ཞིང་། སྐྱེས་མ་ཐག་ཏུ་ལྷན་ཅིག་སྐྱེས་པའི་རླུང་ཕྲ་མོ་རང་གནས་སུ
ཐིམ་པས་སེམས་རང་བཞིན་མེད་པའི་རྒྱལ་གྱི་སྟོང་པས། རྣམ་པར་མི་རྟོག་པ་ལ་འཇུག་སྟེ་འདི་ལ་མི་རྟོག་པ་ཞེས་བྱའོ། དེ་ལྟར་ཡང་། རྣལ་འབྱོར་མ་ཆེན་ཏེས། དཔེར་ན་ནམ་མཁའ་འི་ངོས་སུ་ཁྱབ་པའི་རྒྱུ་འཛིན་
གྱི་ཚོགས་ལྷུག་པོ་དེ་དངས་པར་གྱུར་པ་ན་གང་དུ་སོང་བ་མི་ཤེས་པ་དེ་བཞིན་དུ། རླུང་འདི་ཡང་ཕྱིར་རྒྱུ་བ་འཆད་པར་འགྱུར་བ་ལས། དེ་ལྟར་ཐིམ་པར་གྱུར་པ་ན། མཆོག་ཏུ་གློག་ཅིང་ཚིམ་པ་ཐོབ་པས་གང་དུ་འགྲོ
བ་མི་འགྱུར་རོ། ལྷན་ཅིག་སྐྱེས་པའི་རླུང་རང་གི་གནས་སུ་གནས་པས་རྟོག་པའི་ཚོགས་ལས་གྲོལ་ཞིང་། སྟོང་པ་ཉིད་ཀྱི་རང་བཞིན་གྱིས་ཕྱུགས་ཚིམ་པར་བྱེད་པ་ཅི་ཞིག་ལྷུར་སྐྱེས་ཏེ། འདི་ལྟར་ངར་ཁྱེར་བ་གང་དེར་ཡོན་ཏན་དུ་ཕྱུགས
རྡོ་རྗེ་ཅན་པོ་མང་དུ་ཕྱུགས་རྡོ་རྗེ་ཆེན་པོ་མང་དུ་རྒྱུན་མི་འཆད་པ་གོམས་པར་བྱས་པས། མཐའ་ཡས་པའི་སེམས་ཅན་རྣམས་ཀྱི་དོན་མཛད་པའི་རྒྱལ་འཐོབ་པོ་ཞེས་དངོས་པོ་གསལ་ལ་བཞེད་དེ་ཉིད་དཔྱད་པར་གསུངས་སོ་ཞིང་། ཐམ་
རྗེ་ཆེན་པོས་ཀྱང་། ཟ་ཞིང་འཁྱུད་ལ་གཉིས་སྤྲོད་ཀྱིས་དགའ་ཞིང་། །རྟག་ཏུ་ཡང་དང་ཡང་དུ་འཁོར་ལོ་ཁ་བཏང་ནས། །ཆོས་འདི་ལྟ་བུ་ལ་འཛིན་ཐོབ་པ་རྩོལ་བ་འགྲུབ་འགྱུར་ཏེ། །མི་ལམ་པ་ནི་འཇིག་རྟེན་མགོན་པོར་རྟོག་པ་ལས་མཐར

༄༅། །ཞལ་མོད། །ཀ་དག་ཏུ་ནི་ངང་དང་ལེམ་ལ་ནི་མི་རྟོག་ཤིང་། །ཉི་མ་ཟླ་བ་འདུག་པ་ཆེ་ཆུར་པ། །མི་ཤེས་པ་དག་གནས་དེ་ར་སེམས་ཉིད་ཐུག་ས་ ཕྱུང་བཞིང་། །མ་དག་འཁྲུལ་ཀྱི་ས་ནི་མཐའ་དག་ཐམས་ཅད་ཕྱན་ཐུན་ནས་མེད།།
རིས་གསུངས་པ་ཤིང་། མཆོག་གི་དང་པོ་སྐུ་བསྟན་སྐྱེས་ཀྱི་འདོད་པ་ལ་ར་ག་ལས་ཤིང་། དེ་སྒྲོན་ཁ་རྩེ་ན་རྡུ་ཧིར་ཐིམ་པ་ལ་ཡ་རང་ལས་པས། མཁའ་འགྲོ་རྒྱ་མཚོ་ལས། ཡབ་རྡུ་དྲི་སྒྲོ་མི་གི་སྣང་། །བརྟེན་པ་ཡུམ་གསོགས་རྩལ་འཁྲུངས།
ཡབ་རྟེན་སྒྲོགས་གི་སྣང་རྣམས་ཀྱིས། །འདི་ཤེས་སྐྱབ་གནས་ལ་བར་མི་འགྱུར་རོ། །ཞེས་གསུངས་སོ། །འདི་དུ་ཡ་གཞི་ཡ་སོ་སོ་རུ་བསྐྱེམས་པ་ལས། རྒྱུད་འདུས་ནས་དབུས་མ་འོ་ཧྲུག་ལུག་སོ་དང་། གནས་སྒྲོལ་བ་དང་། ཐིམ་ཚུལ་ས་སོར་
འབྱུང་ཞིང་། དེས་དྲུག་པའི་བདེ་སྟོང་ཡང་རྒྱ་ཆེ་རྒྱུད་སྣ་ཚོགས་པ་འབྱུང་ངོ་། །གསུམ་པ་ནི། ཞུ་བའི་རྗེན་ཀྱི་ས་ལུས་ཤིག་ཀྱི་དཔོར་དུ་ཚོར་བ་བདེ་བརྒྱུད་པར་ཅན་སྐྱེ་བ་དེ་ལ་ཞུ་བདེ་རགས་པ་ཞེས་བྱ་ཞིང་། དེས་ཉེ་ལམ་ཡིན་ཀྱུས
ནས་ཡེ་ཤེས་ཀྱི་འཁོར་དུ་ཚོར་བ་བདེ་བརྒྱུད་པར་ཅན་འབྱུང་ཞིང་། དེས་ཡེ་ཤེས་བདེ་ཆེན་ངོ་བོར་སྐྱེ་བ་ནི། ཞུ་བདེ་ཕྲ་མོ་ཞེས་བྱའོ། །དེ་ཁྱར་པའི་ཚེ་ཀུན་གཞི་ཐིག་ལེ་རང་བཞིན་གྱིས་འོད་གསལ་བ་ཡིན་ཏེ་བསྐུ་སྣ་རྣམས་ཞུ་བས་དེའི་དོན
ཀྱི་རྩ་གཞིས་མཚོན་ཅིང་། མཐར་ཞུ་བདེ་དེ་སྟོང་པ་རྣམ་པ་ཐམས་ཅད་པའི་ཕྱག་རྒྱ་ཆེན་པོ་ཡུལ་དུ་གྱུར་པའི་བདེ་བ་ལ་སྒོམ་པས་པས། སེམས་ཀྱི་རྩ་ལ་དགག་ནས་རང་བཞིན་ལྷན་སྐྱེས་མ་འདོད་དུ་འགྱུར་བ་ཡིན་ནོ། །ལྔ་པ་ནི།
ལམ་སྐྱེ་དང་པོ་ལ་གཞི་ཡི་ལྷན་སྐྱེས་ཤིག་མ་ར་ཐིབ་པ་ནམ་སྐྱེ་ལམ་མདོ་དྲི་མ་གཅོད་རྒྱུན་པ་ཡིན་པས། ཕྲ་ཐིག་གི་རྩ་ལ་བརྟེན་པ་ལྷག་གྲུབ་འཇུག་མ་ཆས་སྦྱིན་ནས། དེ་སོ་གཞི་ཀྱི་ཞུ་བ་དེ་ཐིམ་ཕེབ་ཐིམ་ཤེད་ཀྱི་ཐིག་ལེ་ཕ་གཉིས་ཀྱི་ལམ

866 ཐམས་ཅད་ཚོགས་པ་ལམ་ཆེན་པོར་བསྡུ་དགོས་ལ། དཔེར་འོད་གསལ་ཆེན་པོ་དང་། དངོས་གཞི་ནི་ཁྲུ་བ་དེ་ལྷན་སྐྱེས་ཆེན་པོ་གཉིས་དོན་ཅིག་ཅིང་། ངོ་ཉིད་སེམས་དབྱེན་མཐར་ཕྱུག་ཡིན་ལ། དེ་ལྟ་བུ་རྡོ་རྗེ་ཆེན་པོས་འཛིན་ཅིང་
དེའི་སྐད་ཅིག་གཉིས་པར་ཐོབ་པའི་ཡེ་ཤེས་ཀྱི་སྒྱུ་མ་དོན་དུ་གྱུར་པ་ཐབས་སྦྱོར་ལམ་རྩེ་མོར་འཇོག་ཅིང་། དེའི་མཐའ་མ་ཀ་ཞག་ཕྱུ་སླ་དང་ཡེ་ཤེས་ཟུང་འཇུག་ཕྱེད་ར་འབྱུང་བ་ནམ་རྗེས་ཐོབ་ཏུ་རང་བཞིན་བརྒྱད་ཅུ་ཕྱི་ནམ་རྟོག་མ་དེན
འཁྲུལ་པ་འགགས་ཀྱི་བར་བཟོད་པར་འཇོག་ཅིང་། དེ་ནས་དོན་གྱི་འོད་གསལ་ལམ་རང་བཞིན་ལྷན་སྐྱེས་མ་ཐོབ་ཀྱི་བར་དུ་ཆོས་མཆོག་ཡིན་ནོ། འདིར་ལས་ཀྱི་རླུང་རགས་པ་རྣམས་དབུ་མར་ཐིམ་པ་ལན་ཅིག་ཤར་ནས་ཞིང་པོར
མི་ཐོགས་པར་ཡང་ཡང་འཆར་ཞིང་། །རྣམ་པོར་མེད་ཀྱང་སྐུ་ར་ཡེ་མི་སྣང་བམ་ཡིན་ལ། ཤིན་ཏུ་ཕྲ་བའི་རླུང་མཐོང་ལམ་གྱི་ཚེ་ཐོགས་མར་འགག་ཅིང་། འཚང་རྒྱ་ཀྱི་སྐད་ཅིག་ཕྲ་མ་ལ་གཏན་ནས་འགགས་སོ། །ཕྲ་མོ་ཙམ་ཡོད་པའི་རླུང་དེ་
བདེ་དངོས་བ་ནི་ཐོབ་པའི་ཚེ་དང་པོར་འགག་ཅིང་། དོན་གྱི་ཡེ་ཤེས་སྐྱེས་པའི་ཚེ་གཏན་ནས་འགག་པ་ཡིན་ནོ། འདིར་ཞུགས་གནས་ཐིམ་གསུམ་སོགས་ཞིབ་ཏུ་ཕྱེད་ཆ་མང་དུ་ཡོད་མོད་ཀྱི་རེ་ཞིག་བཞག་གོ །དེ་ཙམ་ཤེས་པས
ཀྱང་བསྐྱེད་རིམ་དང་རྫོགས་རིམ་ལྷུར་སྣང་གི་རྣམ་དབྱེ་ལ་མཁས་པར་འགྱུར་རོ། །གཉིས་པ་ཕྱི་རོལ་གྱི་ཕྱག་རྒྱའི་སྦྱོར་བས་རླུང་ཐིམ་ཚུལ་ནི། ནོར་བུའི་དབུ་ལ་སྦྱུག་ནས་པའི་ཐབས་ཀྱི་མཆོག་འཁོར་ལོ་དང་། །རྡོ་རྗེ་དབྱིངས་ཀྱི་དབང་
ཕྱུག་མའི་ཙ་ཤེས་རབ་ཀྱི་མེའི་འཁོར་ལོ་སྟེ། །དེ་གཉིས་སྦྱོར་བ། ཞུ་བའི་བདེ་བ་རྒྱ་ཆེན་པོར་སྐྱེད་ཅིང་། བདེ་བའི་ངོ་ནི་ཡེ་ཤེས་སུ་བྱེད་པའི་སྟོང་པ་ནི་ཡིན། བདེ་བ་དེ་ནི་ངོ་བོ་རང་བཞིན་དུ་མ་གྲུབ་པས་རང་གི་ངོ་བོས་སྟོང་པ་ཡིན་ཏེ

༄། །ཀྱེ་བདེ་ཆེན་ལྷན་ཅིག་སྐྱེས་པ་ཡི་བདེ་བར་སྤྱོད་པ་མི་ཟ་བ་ཀྱང་༎ སྣང་བའི་ཡུལ་ཉིད་ན་བརྟགས་ན་མི་རྙེད་ཅིང་། མ་བརྟགས་ན་ཅི་ཡི་སྣང་ལམ་ལས་དགའ་བའི་ཚེ་བདེ་བ་ཕུན་ཚོགས་པར་སྣང་བ་ཡིན་ཏེ། གྲུབ་ཆེན་ནག་
པོ་སྤྱོད་པས། དཔེར་ན་ཆུ་གཏེར་ཆུ་ཤིང་གཏུམ་པ་ལ་ལྷ་ཞུ་ཡུག་པ་ཡིན། །ཆོས་ཐམས་ཅད་བརྟེན་མེད་པའི་ཚེ་དམིགས་པ། །བརྟགས་ན་གཙུག་ཏུ་བཅུ་གཉིས་ཀྱི་དེ་ལྟ་བུ་ཡོད་མིན། །ཞེ་གྲུབ་གཡོ་བ་ལ་སོགས་ངེས་ཉིད་ནི་ནོ། །འཇིག་རྟེན་ཁམས་ཡང་དག་གསལ་སོ་ལ་སྣང་
བཙན་ནོ། །པདྨ་ཏོག་ལ་རྡོ་ཐམ་བརྟགས་ཉམས་ལ་དགའ་བ། །འདི་སྐད་བདག་གིས་ཞེས་ཀྱང་སོགས་ལ་དག །ཐམས་ཅད་ཀྱི་མི་ཁྱབ་རྡོ་རྗེ་ཡུ་བདུད་ཡུལ་དོ། །ཞེས་གསུང་པའི་དོ་ཧ་ལ་གསུངས་སོ། བདེར་གྲུབ་པའི་མཐའ་ཡི། ཡོ་ག་དེ་
ལམ་གྱི་ཐབས་དཔེ་བས་ཤེས་ཀྱི་རྒྱུ་ལ་སྤྱོར་བ་ལ་རག་ལས་པ་དང་། དེ་ལས་རྟོགས་པའི་ཞུ་བདེ་རང་བཞིན་མེད་པའི་སྟོང་པ་ཉིད་སྒོམ་པ་ཉིད་ཡིན་ནོ། ཞེས་པའོ། གཉིས་པ་དེ་རྒྱུ་མཚན་སྔར་བཤད་དེ་ཉིད་ལ། དང་པོ་ནི། རྡོ་རྗེ་འཕྲེང་
བའི་ལེའུ་བཞི་པར། དཔའ་བོ་དེ་ནི་རྣལ་འབྱོར་མ། །གཙོ་མོ་གསང་བ་རྡོ་རྗེ་གཉིས་ཀ་འདི། །ཡང་དག་སྦྱོར་བས་ཡི་གེ་གསུང་བ། །དེ་ཉིད་ཐབ་ཤེས་ཟུང་འཇུག་རྒྱུ་ལ་ཉིད། །ཐམས་ཅད་མཁའ་ལ་སེམས་ཀྱི་སྐྱེས་པའི་ཕྱིར། །དེ་ཡི་ཡི་གེ་དང་ཕུ་
འབར། །རྣམ་པར་སྣང་སྤྱན་བདུད་རྩི་གཅིག །ཐམས་ཅད་རབ་གསང་མི་དེ་ཡིན། །བདེ་བ་ཆེན་གྱི་སྒོ་རྒྱ་མཆོག །བདེ་བ་ཆེན་པོ་བྱང་ཆུབ་སེམས། །རྣམ་པར་དུ་ནས་ཐུར་ཞུགས་པ། །ཞེས་གསུངས་སོ། །བདེ་མཆོག
ཏུ་ང་དུ་རི་ན་ཐུག་ལེའི་ཞུ་བ་སྐྱེ་དང་དང་གཉིད་ཡ་དབབ་ལ་ཞིང་ཐོབ་པར་གྱུར་བ་ཆེན་ཕྱུ་བ་པ་ལས་ཡོད་ལ་རབ་ཀྱི་ཨ་ཧྃ་ཟུང་ལ་ཀྱིས་བབ་བ་པའོ། ཞེས་བསྒྲུབ་པས་སྒྲུབ་མིང་། ཕྱི་རུ་གཞུག་པ་མི་སྤྱོར་དྲུང་དང་ལམ་ཀྱི་རྒྱུ་ངེ་དེ་དཔུ་ཡོད་ཀྱི་ཡ་ལ་རྣ་ཉིད་མཆུར།

གསར་དུ་སྨྲོས་པའི་ཕྱུར་སེལ་གྱི་རྒྱ་དཔེ་ཞིག་ཡིན་ནོ། །དེ་ཡང་ངེས་སྟོང་སྒྲོལ་ཏེ་ཉན་རི་ཀྲུང་གཉིས་ཀྱི་རྒྱུ་བ། དབུ་མར་ཞུགས་གནས་ཐིམ་གསུམ་བྱུང་བས། སྣང་དབུ་མ་ཡི་ཨ་ལ་སུ་ཁྲུམ་ཞིང་ལྡེམས་པ་དེ་རླུང་ལ་བཙུ་ཕུར་བས། དེར་རླུང་
སྐྱེ་བ་ཡིན་ནོ། །འདིར་ཕྱག་རྒྱའི་དེ་བུ་མའི་རླུང་ཐབས་ཀྱི་དབུ་མར་ཆུད་པས་བརྟན་ཐབས་སུ་ རེ་རྒྱུད་གི་རྒྱུ་བ་འགག་གཅིང་། དེས་གཏུམ་མོ་འབར་ཞུ་ལ་ཤིན་ཏུ་སྨེ་ཕྲ། དེ་ཚེ་ཐིག་འཕེར་ལོངས་ནས་ཀྱི་སྟ་འདྲུད་ཁྲིག་ལ་གཡབ་ཡང་སྐྱོར་བ་
ཆེ་བས། འདི་ཕྱག་རྒྱ་སྒོམ་རྟོ་ལ་དུ་བ་བྲོ་སྐྱིལ་མཆོག་ཏུ་ཕྱུར་པ་ཡིན་ནོ། །འདི་ཉིད་དེ་རྡོ་རྗེ་གསང་དཀའ་ཞིང་དེ་དེའི་དོན་ཕྱག་ཆེན་ཐིག་ལེ་ཡས་ཁྲང་རྒྱལ་པར་གསུངས་སོ། །ཕྱི་རྒྱ་གཉིས་པ་ནི། བདེ་བ་ལ་སེམས་ཟིན་པ་ཙམ་དང་།
རྣམ་རྟོག་བཀག་པའི་སྟུན་སྒོམ་ཙམ་གྱིས་རྩ་དང་བའི་གནས་ལ་སྐྱོང་པ་ཉིད་སྒོམ་པ་ཡིན་སྐམ་དུ་སེམས་མ་ཅིག་ཞེན་པའོ། བཅུ་གསུམ་པའི། གཞན་གྱི་བརྗོད་མིན་ལྷན་ཅིག་སྐྱེས། །གང་དུ་ཡང་ཉམས་མི་སྣང་དེ། །སྣ་
མའི་དཔེ་ཐབས་བསྟན་པ་དང་། །བདག་གིས་བསོད་ནམས་ལས་ཤེས་བྱ། །ཞེས་ལྷན་སྐྱེས་ཚོང་པའི་རྒྱུ་ཚོགས་ཀྱི་གཙོ་བོ། བླ་མ་དམ་པ་བསྟེན་པ་དང་། །ཀུན་རྫོབ་དང་དོན་དམ་པའི་གཏུམ་མོ་རྒྱས་པ་ལ་རག་ལུས་པས
དང་པོ་ནི། དཔལ་ལྡན་བ་འཁོར་ལོ་སྡོམ་པའི་རྒྱུད་དུ་ཕྱ་ལས་བ་རབ་བསྟན་པ་གང་ཡིན་པ་དེ་ཉིད་ངེས་པ། ། རྣལ་འབྱོར་ཅན་གྱི་དབང་ཕྱུག་ལ་པ་ཞེ་བ་ཀའི་དྲིན་ལས་ཐོབ་པ་ཡིན་ནོ། །བླ་བ་དང་ཉི་མ་དེ་ལྟ་དངོས་གཡས་
གཡོན་དང་སྒོམ་བྱུང་གི་རྒྱ་བ་གདང་དུ་ཐིམ་པ་འདི། སེམས་གཏོད་གསལ་ཐོགས་མ་ངང་ཤར་བཞིན་ཅིང་། མཐར་ཐུག་པ་མེད་པ་མངོན་དུ་ཕྱུང་བའོ། །ཀུན་ཏུ་བཟང་པོ་མཚན་ཅན་དཀྱིལ་འཁོར་གྱི་གཙོ་བོ་རྡོ་རྗེ་སྤྲུན་དེ་རྡོ་རྗེ་འཆང་གི

[illegible]

༄༅། །རང་བཞིན་ཆོས་ཀྱི་སྐུ་མདོག་དུ་ལ་ཟུར་དཔའི་ཕྱིར། དགའ་བ་གཉིས་ལྡན་དེ་ཚོམ་ཐམས་ཅད་ཀ་དག་ཡིན་ཏེ་རིས་མེད་པར་རྒྱུན་ཆགས། གཉིས་ལྡ་སྤྱིར་བྱ་རྒྱ་མ་ཡི་ཀློང་དེ་བཞིན་ཉིད་ཀྱི་ཤེས་པ་ཀ་ནས་སྤྲོད་པའི་ཞལ་སྐྱོན་དུ་འཕྲོས་ལ་སེམས་ཅན་ཐམས་ཅད་ཀྱི་བདག་ཉིད་རྒྱ་ཆེན་པ་ལ་སོགས་པ་འཁོར་བ་དང་མྱང་འདས་སྤྱི་དང་རང་བཞིན་གྱི་ཕྱེད་ལྟེམ་གཉིས་ཀྱིས་སྣང་བའི་རྒྱུ་ཀུན་ཏུ་བཟང་པོ་ཡེ་ཤེས་ཀྱི་ཧ་ཆེན་པོ་ཡིན་ནོ། དེ་ཡང་ན། བདག་གྲོལ་བ་སྒྲུབ་ཀྱི་སྙིང་པོ་ཡིན་པ་བཞེད་དུ། །ཐམས་ཅད་ཀྱི་ཡོན། །སྐུ་དྲག་དགེ་བ་གང་ཡིན་པ་དེ་ཐམས་ཅད་ཀུན་གྲོལ་བར་པོ་ནི་ཀྱི་གཏེར་ལས་བྱུང་བ་རྒྱུད་མཆོག་ཕ་ཉིད་ཀྱི་ཕྱི་ནང་གསང་བ་སྙིང་པོ་ཁྲོམ་ཕྱག་ཆེན་ཏེ་ཡོད་དོ། ཇི་རྟོགས་ཀྱི་དང་པོ་ནས་རྟོགས་པ་རྫོགས་ཆེན་ཐམས་ཅད་ཀྱི་ངོ་བོ་ཉིད་མ་དྲུག་ནང་འདོད་ལ་སོགས་དེ་ངོས་བཟུང་བ་ཙམ་དུ་བསྟན་པ་སྟེ་ཡིན་ནོ། དེའི་རྒྱུ་མཚན་ཡང་། བྲམ་ཟེ་ཆེན་པོ་ནི། དེ་ཡི་མཚན་པའི་ལྷ་བ་ཡོད་མི་ན་ཏེ། །ཞེན་ཀྱང་གཉིས་སུ་སྣང་བའི་ཞེན་པ་ལ་བརྟེན་པ་ཡིན། །ཞེས་གསུངས་པ་ལྟར། །སྤྱོད་ཡུལ་ལ་ཞེན་པ་ཡང་བསྐྱེད་ཅིང་བཀག་པ་བཞིན་སྣང་བ་ལས་དངོས་གྲུབ་ཡིད་ཆེས་ཀྱི་ཡིད་དུ་ཆུད་ཞིང་ཐོབ་པ་ཡིན་ནོ། སྐྱབས་རྒྱུ་ནི་དངོས་གྲུབ་སྒྲུབ་མཆོག་གི་དངོས་གྲུབ་གང་དེ་ནི་རྒྱ་མཚོའི་ཞིང་ཁམས་ཀྱི་རྟེན་ལ་བརྟེན་དུ་བཏང་ལ་ངོས་ཆེར་སྐྱེ་བ་མེད་པས་མངོན་ཞེས་བརྗོད་པ་ནི། དེ་ལྟར་ཡང་། གདོད་ནས་སྐྱེ་མེད་དང་འདྲ་བ་ཉིད་ཡིན་པ་ལ། །དེ་རི་དེ་ཡང་ལྷུན་གྲུབ་ཀྱི་ལྟ་བ་རྟོགས་ས། །ཞེས་དང་། །ཐམས་ཅད་སྐྱེས་པ་གཞན་གྱི་རྒྱུ་ཐུབ་ཀམ་ས། །ཡ་གི་ཡིད་ལ་ཕྲིན་ལས་ཀྱི་ཆོས་བདེ་བ་ཆེན་པོར་འཁོར་འདས། ཞེས་གསུངས་པ། །ཀ་ཀླ་པ་བཀྲུ་མ་མཐོ་ཡིད་ལས་བཏབ་དཀའ་བའི། འདི་བཅུ་གཅིག་པའི་དཀྱིལ་འཁོར་ལྷ་བསྐྱེད་པའི་རྡོ་རྗེ་ཅན་ལ་སོགས་པ་རྡོ་རྗེ་གདན་ཀྱི་ལ་ཕོ་ཉ་བ་རྩ་རྒྱུད་ལྡན་སྐུལ་བ་བདེ་བའི་སྟོབས་ཀྱི་སྙིང་པོའི་ཚིགས་ལས་རྒྱས་པར་

870 གྱུར་ཅིག །ཧེ་ཧྲཱུ་རཾ། ཀུ་ལུ་ཀླུ་ཡེ་མེ་ཧོ་ཀ་ནི། ལྷོ་ཕ་རིག་ཁྱུ་མ་མོ་སྐྱོ་རྒྱ་ལ་ལ་མི་རྟོག་ཅེས་གྲགས་པ་ཡིན་ནོ།། དེ་ལྟ་བུ་རིག་ཁྱུ་མ་མོ་དེ་གསོལ་ཀ་སྣེ་བྱང་ཆུབ་ཀྱི་སེམས་ལྷུ་བར་ཕྱིན་པ་ལྷན་སྐྱེས་ཀྱི་བདེ་བ་སྐྱོང་བའི་ཚེ་ལྷག་པར་

རྒྱས་པ་ར་འགྱུར་བ་དེ་ལྟ་བུའི་སྒོམ་ལ་མོ། ཀ་སྐྱེ་ཁྱུ་མ་མོ་ཉམས་པར་མ་གྱུར་ཅིག །འདི་རིག་གསོལ་ཀ་ཞེས་བྱ་བ་སྣང་ཞི་བའི་དུས་ཡིན་པས་གཡས་གཡོན་གྱི་རྒྱུ་བ་རླུང་ཐིམ་པའི་སྐབས་ཏེ་འགག་པའི་དུས་ལ་སྦྱར་ན་ཐུགས་

ཀ་ཀྱིང་། བྱང་ཆུབ་ཀྱི་སེམས་ལྷུ་བར་ཕྱིན་པའི་ཚེ་བསིལ་བར་བྱེད་ཅེས་པའི་བདེ་བ་སྐྱེས་པས་གདུང་བ་དང་བྲལ་བའི་དོན་ཡིན་ཏེ། ཡེ་ཤེས་ཁམས་ས་རྒྱ་མས་རྟེན་རྡོར་ཆུང་དུ་སོང་བ་མ་ཡིན་ནོ། །དེ་ལྟར་མེ་ད་བར་ཏ་ལ་ཞུགས་པ་ར་ཕྱིར་ཅིག

པ་བླུ་ན་ཆེ་རབ་འབར་བ་གཡུ་རལ་ཅན་བས་ཀྱང་ཁྱུ་མ་མོ་ཆེར་འབར་བ་ཏེ་འབར་ར་ཧཱུྃ་གི་དོན་ཡིན་ཏེ། ཆུ་བ་མི་འཆང་པར་འབྱུང་བའི། དབུ་མར་ཞུགས་པ་གནས་ཐིམ་གསུམ་བ་རྟེན་པོར་གྱུར་པའི་ཞུ་བདེ་ཕལ་ཆེར་ལས་འདུ་བ་ཡིན་ནོ།

བཞུ་བའི་ཡིན་པའི། ཞེས་མ་ཁ་འགྲོ་བུ་སྟེ་སྦྱོར་བ་དང་བྲལ་བའི་ཚུལ་ལ་རྟེན་དཔག་གི་དབྱིངས་སུ་སྦྱིན་པ་སྤྲོང་ཉིད་མ་ཐར་ཕྱག་སྒོམ་པར་སྦྱང་པའི་ལྟ་བ་དང་། དབང་གསུམ་པའི་ཡེ་ཤེས་ཉིད་རྡོ་རྗེ་བཟང་དུ་སོང་བ་བཞི་པའི་དོན་དུས་པའི་

ཤེས་རབ་ཡེ་ཤེས་ཡིན་ཅེས། གསུམ་པ་ལྷུ་བདེ་ལ་བཞི་པ་རང་བཞིན་གྱི་བདེ་བར་འབྲེལ་པའི་སྦྱོ་བ་དེ་ཉམས་ལ་ཤར་ནས་རྒྱས་པ་ཡིན་ཡང་ཐོག་མ་དང་བར་དང་ཐ་མར་དགེ་བ་ཀུན་ལས་གོལ་བའི་ཕྱིར་སྤྱོད་པ་དང་བཅས་པ་ཡིན་ནོ།། དང་

པོར་རྟོག་པས་བརྟགས་པ་འཇིག་ལྟ་སྒོམ་པ་དང་། དེ་ནས་ལས་ཀྱི་ཕྱག་རྒྱ་ལ་བདེ་བ་སྒོམ་པ་དང་། དེ་ནས་ལྷུང་པོ་ཁམས་དབྱུང་གི་སྟོང་ཉིད་སྒོམ་ལ་བདེ་སྟོང་སྦྱོར་བ་ཀ་རྡོར་དམ་ཚིག་ཐོག་མཐའ་བར་གསུམ་དུ་དགེ་བའི་ལམ་མ་ཡིན་པར་དྲི་

དྲུག་ལ་ལྷུ་བཞི་དཀའ་བས་པ་མ་བསྒྱུར་ཚིག་ཅེས་པ། ཕྱི་ཁ་དང་ཁྱིར་ཀྱི #

༄༅། །མེད་ཀློང་དུ་ཀུན་ལྷུན་ལ་པ་དང་འདྲེ་མ་ཐུན་ལ། དེ་ཡང་གཙོ་བོར་ལམ་མ་མཐོང་པོའི་སློབས་ཀྱི་དེ་ལ་དོན་གཅིག་ཆད་དུ་སྨྲ་བའོ།། ཞེས་པའི་རྟེན་ས་སྲུ་འབྱུང་བྱེད་ཅེས་པ་ཞི། དབང་ཕྱུག་གིས་བསྟན་པ་གཞི་མ་ཀྱི་ཁྱབ་དེ་དང་། ཞི་བ
རྣམས་སྣང་ཡོད་དུ་ཀུན་ལ་ཞིག་ཞེན་པ་ཞིང་ནི་ལ་པ་ཐམས་ཅད་རྟོགས་སུ་དབང་བ་ཡང་དག་དང་ལྷུང་སྣང་གི་མེད་པར་སྒོམ་པ་དེ་ལ་པ་ཀི་མ་ཁྲག་ཡིན་མ་ཞེས་སྒོམ་པའི་རྟོགས་ལ་འབྲང་བ་ར་བྱུང་བ་ཞི་བའི་ཡིད་ཕྱུག་ལ་ཚང་མ་ར་ཁལ་ལེར་པ་ཞི་ཕྱིར།
ཉི་དུ་མ་ཁོལ་འབྱོང་ནས་ཡུལ་ཡུ་ཡ་བཞི་སེ་ཤེ། ར་རྒྱ་བོ་གི་གདང་ཡ་སྨུན་ཀ་དུས་མཚམས་ལ་གི་གཉི་སྒོ་ཞེས་པ་ར་མ་ཚོགས་ལམ་ཀ་ཆི་བ་གཉིས་ལ་བྱེད་པའི་བདུད་བཞུག་ལ་ལམ། ཡང་ན་ཡུལ་ཀ་སྤྲག་བྱེད་ཀྱི་སྒོ་ར་ང་ལ་དསྤྱོང་གི་རྟོགས
སུ་རང་ཉིད་མཚོ་དང་སྤྱི་ཡང་དུ་བ་ཀ་ཡ་དེ་ཞེ་བའི་རྒྱུད་ལ་ས་ཉིད་གཉིས་ཀུང་ཐར་པའི་རྒྱུར་བ་ཤ་དབང་བའི་ཕྱིར་རོ། བཅོ་ལྔ་པ་ནི། ལམ་སྐྱོང་ཉིད་རྟོགས་སུ་རྒྱུ་ལ་དེ་སྙེ་བུ་ཞེན། རྟོག་པ་དང་སྤྱིལ་ཆེ་མ་དོན་སྒྱུ་མ་ཀྱིས་སྦྱོར་ལ་འཇུ་ཤ༔
མ་ཁན་ཀུ་བུ་ཞི་རྟོགས་རྟོགས་ཤེས་ཞིང་ཚད་མ་ར་བྲུ་ཤེས་ཅན་པ་ལྡི། འདི་དང་རྫོགས་ཉིད་ལོ་ལོ་སྐྱེ་བོ་ལ་མེད་ཀྱང་ཡིད་ཀྱི་མི་བྱེད་པས་སྤྱོད་པ་ཉིད་སྒོམ་པ་རྣལ་འབྱོར་མངོན་སུམ་ཀྱི་རྟོགས་སྐྱེ་བ་དང་ཆ་དབྱ་ཡོད་ལ། དེས་ན་སོ་སོ་སྐྱེ་བོའི
ལྷ་པའི་དྲང་རྟོགས་དཔག་ཁོ་ནས་སྒོམ་དགོས་པ་ཡང་མ་ཡིན་ཅི་ད་བླ་རེ་ཀླུ་སོ་སོར་ངེ་ལྷུ་ལ་པ་ཀྱི་ཆོས་རྟོགས་པའི་སྐོར་འདུ་ཡང་། རྣལ་འབྱོར་མངོན་སུམ་བསྐྱེད་པའི་ཐབས་ཆེན་པོར་འགྱུར་བ་ཡོད་དེ་ཐབས་ལ་མ་ཁས་པའི
ཕྱིར་རོ། བཅུ་དྲུག་པ་ནི། རང་ལུགས་ཀྱི་ཡུལ་དེ་ཙ་བསྒྲུབ་རྒྱུ་ཐམས་ཅད་མཁྱེན་པ་བྱེད་ན་རྟོག་མེད་ལ་སྤྱང་ཁྱམས་ཉི་མ་ཐལ་ཡས་ཀྱི་རྒྱུ་བ་དང་བསྐལ་པ་ཡོན་གྱི་རྒྱུ་བ་ཟེས་པས་གཟུང་ འཛིན་གཉིས་ཐིམ་པའི་འོད་གསལ་ལ།

872 ཉི་ཟླ་ལྷུན་ནག་སོགས་འཁྲུར་ཕྱེད་ཀྱི་རྒྱ་དང་བྲལ་བའི་ནམ་མཁའ་ལ་སྤྲིན་རེངས་ཤར་བ་ལྟ་བུའི་འོད་གསལ་ལ་མངོན་དུ་འགྱུར། གཞན་ཡང་རྟོག་མེད་མ་སྐྱེད་ཀའི་ཐིག་ལེ་ཉི་ཟླ་ཁམས་དཀར་དམར་རྫོགས་པར་མི་ཤིགས་པའི་
ལྷ་ར་ཉི་ཟླ་སྐུང་བ་གསུམ་ལ་འཆར་བ་འང་ཡོད་དོ། བཅུ་བདུན་པ་ནི། ཡུལ་ཅན་བསམ་པ་དང་། ཡུལ་བསམ་པར་བྱ་བ་མཐའ་དག་ཡོངས་སུ་སྤྲུལ་ནས་ལ་དངོས་པོ་རྫས་ཡོད་དང་མེད་པ་དང་གཉིས་ཡིན་དང་གཉིས་
སི་ནང་དགོང་ཟབ་རྟགས་སྐྱ་དང་ག་དང་དུ་ཡང་རྣམ་པར་རྟོག་པ་མི་འབྱམ་ཅིང་། ཐི་བསམ་པར་བྱ་ཚོགས་ཀྱང་མི་བསམ་མོ། ཞེས་པ་ནི། བྱམ་ཕྲི་ཆེན་པོས། བསམ་དང་བསམ་བྱ་ཡོངས་སུ་དོར་ནས་སོ། །ཇི་ལྟར་བུ་རྒྱང་
རྒྱལ་དུ་གནས་བྱུང་ཞིང་། །བསྒྲིམས་ཏེ་བླ་མའི་ལུང་ལ་གསུམ་འཕྲད། །ལྷུན་ཅིག་སྐྱེས་པ་འབྱུང་བར་ཐེ་ཚོམ་མེད། །ཅེས་པ་ལྟར་རོ། འོད་གསལ་ལ་ཤར་བའི་ཚེ་རྣམ་པར་མི་རྟོག་པའི་ཐིག་ཕྱུད་སྒོམ་ཚུལ་ལོ། འོན་ཀྱང་
པ་རྟོག་མཁས་པ་འཁྲིག་ཡུལ་ཡུལ་ཅན་རྟགས་ཐོབ་དང་པ་དང་། མཐའ་བ་ཞི་དང་། རྟོག་ཆད་ཀུན་གྱིས་པའི་རིག་པ་སྤྱད་པས་འདི་རུ་ཚང་ཅིག་སྒོམ་མ་ཆེས་ཀྱང་གསང་། བཅོ་བརྒྱད་པ་ནི། ཡུལ་ལ་ཆགས་པ་དང་འབྲལ་བ་བསྐྱེད་ངེ་
པོ་ལྟར་བདེ་བས་བྱུ་བ་རང་འཇུག་སྟེ་རྩལ་སྤྱོད་པ་རང་བཞིན་པ་ལྟ་བུ་དང་བྲལ་ནས་ལྡན་སྐྱེས་མངོན་དུ་བྱེད་མི་རྒྱལ་བས་ཀུན་དུ་སྐྱོང་ལ་སྦྱོང་བ་གཉིད་དང་སྐྱོ་ནམ་མེད་པའི་འདོད་ཆགས་ཀྱི་བདེ་བས་ནི་སྤྱོད་པའི་སྐྱོ་བ་ལོག་ཆས་སྡུག་བསྔལ་གྱི་
ཉེས་པ་མཐའ་དག་ཏང་སྐྱེད་པ་སྐྱེ་སྤྱོད་ལ་བཞིན་པ་ལྟར་རོ། ཡང་ན་ཡུལ་ལ་ཆགས་བྲལ་ནི་ཡུལ་ལ་ཉེས་དམིགས་སྤྱོད་པས་སྤྱོད་པ་ཡིན་པ་སྤྱོད། བཅུ་དགུ་པ་ནི། དགའ་བ་དང་ཡོག་ས་མ་དང་སྤྱོང་བག་སུམ་ཞི་ལས་ཁ་དལ་བ

༄༅། །ཐམ་རྡོ་གཞི་མཚན་མ་མ་ཐབ་དགུ་བ་པས་ཡིད་ལ་ཤི་བྱིང་པ་སེམས་དཔང་ཤེས་སྐུ་དང་སེམས་བྱུང་འདུ་བྱེད་དང་འདུ་ཤེས་མ་ཡིན་པ་བསྟན་ཡིད་གཞོར་བཅས་ཡས་འདས་པ་རང་བ་ཞིག་བདེ་བ་ཆེན་པོ་སྐུ་དེ་ཡིས་
འདི་པའི་དུས་སུ་ཆར་བཅོས་ག་ཟུང་བར་བྱའོ། །ཨེ་སྟུ་པ་ལ་སྒྱུ་དེ་རྣམ། ལུས་ཀྱི་གནས་རྟུལ། སེམས་ཀྱི་གནས་རྟུལ། ལུས་སེམས་རྩ་རླུང་གི་གནད་ལ་རྟུལ་ལོ། ངང་ཡོད་ནི། བཞི་ནི་ལ་ག་དང་། སྐྱུ་སེན་ལ་སོགས་རྟུལ་བྲ
ར་བ་ཀྱི་ཐོགས་བཅས་འདི་ལུས་རགས་པ་ཡིན་ལ། གནས་པ་སྟོ། གཡོ་བ་སྐྱུང་། བགེད་པ་སྦྱང་རྒྱུ་བ་ཀྱི་སེམས་དཀར་དམར་ནི་ཐྲུམ་པ་ཡིན། སྣང་བ་གསུམ་ཀྱི་བཞེན་པའི་རླུང་འོད་ཟེར་ལྷ་པ་དང་། ཁྲིད་པ་ར་དུ་ལྡན་སྐྱེས་ཀྱི་
རླུང་དམ་མི་ཤིགས་པའི་རླུང་ཐོད་གསལ་ཕྱི་བ་ཞེན་པ་རིགས་ཀྱིས་དུ་ཕྲ་བའི་ལུས་ཡིན་ནོ། །གཉིས་པ་ནི། དབང་ཤེལ་ལྷ་རགས་པའི་སེམས་ལ་ཡིན་ལ། ཡིད་དང་སེམས་བྱུང་སོགས་ཕྲ་བ་དང་། སྣང་བ་བ་ཉིད་དང་། དགའ་བ་
བཞི་དང་། ཁྲིད་པ་ར་འོད་གསལ་ལ་ཀུན་གཞི་རྣམ་ཤེས་དུ་ཕྲ་བའོ། གསུམ་པ་ནི་སྦྱོར། དབང་ཡུལ་བཅུ། སྟོང་ཁམས་བཅུ། ཡེ་ཤེས་ལྷ་ལྔ། རིགས་པ་ཉི་ལྔ། ཕྱག་སྟོང་གསུམ། རང་བཞིན་བརྒྱད་བཅུ་དང་བཅས་པ། ཤིན་ཏུ་
ཕྲ་བའི་ཐིག་ལེ་ལ་བ་ཆེན་པ་དང་བཅས་པའོ། ཞེས་མཚོན་ནས་རྒྱུ་སོགས་རྡོ་རྗེ་ལུ་ཡི། ལྷ་ཚོགས་ལྷ་ཚོན་དུ་སྐུར་བ་ཡི་ཕྲིམ་ཕྲིམ་ཕྲ་ཞིང་། སྣང་གསུམ་ཡང་ཕྲིམ་ཕྲིམ་ཚོས་ཕྲ་ལ། བཞིན་པ་ལུས་ཀྱི་རྩ་ལ་སོ་ཀུང་བརྟེན་པ་
སེམས་ལ་ཕྲ་བ་དང་། སྟོང་ཁམས་ཡུལ་དབང་ཡེ་ཤེས་རྣམས་ལོ་ཀྱང་ཕྲིམ་ཕྲིམ་ཕྲའོ། ཤགས་པ་མངོན་ཆེ་བའི་ནི། ཕྱི་བཀའ་ལ་བར་མི་སྣང་ལ། །རགས་པ་མ་ཐིམ་བར་ཕྲ་བ་མངོན་དུ་མི་འགྱུར་བ་དང་། དྲུ་བ་ཉེར་ལེན་དུ

874 ཐ་ལ་ནས་རང་གས་པ་རྩོམ་པ་ཡིན་ཏེ། དེ་སྐད་དུ། ས་ལ་སོགས་པ་བཞི་པོ་དང་། །དེ་བཞིན་སྟོང་པ་བཞི་པོ་དག །སྐྱེད་དང་འཛིན་པའི་རྒྱུ་ཉིད་དུ། །དངོས་པོ་བརྒྱད་པོ་རྣམ་ཤེས་སུ། །གཞི་རུ་ཕྱེ་བའི་དོན་གསལ་ལ་སྦྱར་བ་ཞིན་
པ་རབ་ཅས་པ་དེ་ཉིད་དང་དངོས་པོ་འབྱུང་བ་ཐམས་ཅད་དཀར་ཆ་རབ་ཞིའི་རྒྱུ་ཡིན་ནོ། ཡན་ལག་གི་དོན་ནི་རྣམ་པ་གཉིས་ཏེ། ཇི་ལྟ་བ་ཐིམ་ཚུལ་དང་ཕྱི་རོལ་གསལ་བ་ཐིམ་ཚུལ་ལོ། དང་པོའི་རྒྱུ་སྣ་སྒོ་སོ་རྩ་བ་ནས་འབྱུང་སྣོ་སྤྱོད་བར་ཕྱིན་པ་དང་། དེ་
བཞིན་དུ་མ་སྐྱེ་ལྟེ་བའི་དམར་ཆ་དང་། ལ་སྟེ་ཐུར་སེལ་གྱི་རླུང་དང་། རྒྱུད་སྟེང་སྒོག་འཛིན་ནམ་ཐམས་ཅད་ཐིམ་པ་བཞིན་གཅིག་ནས་གཅིག་ཏུ་ཐིམ་ཞིང་ལོག་པར་ཀྲུ་ཞེས་པའོ། །འདི་དག་ཁམས་སུ་ཐིམ་པ་ཐིམ་ཚུལ་དུ་སྦྱར་བ་ཡང་འདི་ལྟར་ནམ་ཁའ་
རྣམ་པ་རྣམ་ཤེས་པ་ལ་ཐིམ་པའི་སྐབས། ཐོག་མར་སྤྱི་བོའི་ཧཾ་ཡིག་རྒྱུའི་ཁམས་ལྷག་མ་མེད་པར་ཞུ་སྟེ་སྙིང་ཁར་ཕྱིན་པར་སྣང་བའི་ཡེ་ཤེས་འཆར་ཞིང་ལྷ་བ་ནས་ཐིམ་པའི་དམར་ཆ་དང་མ་ལུགས་མེད་པར་སྙིང་ཁར་ཕྱིན་པ་
ང་ཀར་ཆ་དང་འདུས་པས་ཡི་གེ་ཁམས་ལ་རྟེན་བསྣུན་ནས་ལོག་པའི་ཚོ་སྣང་བ་མ་ཆེད་པ་ཁ་ཆར་ཞིང་། དེ་ལྟར་ཁམས་ཐག་ཉིས་ཐིམ་པས་ཐོག་མར་དུ་ལ་གྱི་ཁམས་ལ་ལ་བ་རྟེན་པའི་ཐུར་སེལ་ཡང་སྙིང་ཁར་ཕྱིན་ཏེ། ལུགས་མེད་པར་ཡལ་ལ་ལ་སྣང་
ཆད་སྟོང་རྣམ་གྱི་རྒྱུ་ཉིས་གང་བུའི་རྣམ་པ་སྤྲོ་ལའི་ཁམས་ཀྱི་ཆ་ཤས་ཆུང་ཟད་ཡོད་པ་ཡང་དེར་ཐིམ་པ་ན། སྣང་བ་ཐོབ་པའི་ཐོག་མའི་ཆ་བསྒོམ་ཞིང་། དེ་ནས་སྙིང་ཁའི་གནས་དེར་སྲོག་གི་རླུང་ཕྲ་མོ་ཡང་ཐིམ་པས་ཡིད་ཀྱི་ཡ་
ཐམས་ཐའ་དག་འ་ཀ་གས་དེ་ཐམས་ཅད་སྟོང་པ་འདོགས་ལ་འཆར་བར་འགྱུར་རོ། །གཉིས་པ་ནི། མཚུལ་ཐིམ་ཞིང་། ཐེ་མ་ལ། དེ་རྟུང་ལ། དེ་ཡང་ནམ་མཁའ་ཐིམ་ཞིང་། དེ་ནས་ནམ་མཁའ་ཉི་རྒྱུང་ཕྲ་མོ་ཡང་ནམ་ཉིད་ཀྱི་ལེམས་

༄༅། །དེ་སྐད་བསྒྲགས་པ་ཐིམ་པ་ལ་ཡི་དམ་ཞེས་པ་སྟེ། དེ་ཡང་ན་ཁྲིམ་པའི་ཚིག་གཟུགས་ཕྱུང་དང་། མིག་དང་གཟུགས་དང་མི་ཡི་ཐལ་སྦྱུ་ཉི་ཡེ་ཤེས་ཀྱི་དབྱིངས་པར་འབྲུར་ཞིང་འོག་མ་ཐམས་ལ་འཕང་བདེ་འཛིན་དང་ཤེས་པར་བྱ། དེ་ལྟར་ནས་མ་ཀ་ར་རྣམས་ཤེས་ལ་ཐིམ་འཛིན་ཏུ་བརྗོད་ཤེས་གསུམ་གཅིག་ཏུ་སྦྱོར་བ་ཡིན་ནོ། དེ་འོད་གསལ་ལ་ཐིམ་པའི་ཐམས་ཅད་སྦྱོང་བ་ལ་ཐིམ་པ་ཡིན་ནོ། འོད་གསལ་དེ་ཉིད་ལྷུན་གྲུབ་ཏུ་སྐྱེས་པ་ཞི་བ་དེ་བ་ཡིན་པས། ཐམས་ཅད་དེ་ཉིད་ཀྱི་ངང་ལ་སོ་དང་དབང་ཆེན་ཏུ་ཀ་རྒྱས་པའི། །འདུས་བྱས་རྒྱ་བའི་དུས་ལ་ལེགས་ཉིད་རྒྱལ་ལ་ཞུག །ཀམ་ཞིག་སྐྱོར་བའི་གནས་གཅིག་ཏུ་སྦྱོར་བ་ཡིན། །བདེ་ཆེན་མཆོག་གཉིས་མེད་ཀྱི་ཁམས་ནས་སྐྱེ་བའི་ངང་དུ། །ཕྱི་དང་ནང་གི་ཧུམ་སྒྲུ་ཡང་། བདེ་ཆེན་བཀའ་རྒྱ་ནི་ཡིད་ལ་སྐྱེས་སོ་ཧོ། དཱ། ཚིམ་གསུང་ས་ཐུབ། འཆི་བའི་ཚེ་དང་། ཞུ་བདེ་ལྷན་སྐྱེས་ཆེན་པོ་རུ། དུས་ཀྱི་དགའ་བ་ཆེན་པོའི་སྐུ་བས། སེམས་ཀྱི་དེ་ཉིད་ཡིད་ལ་ཕྱག་ཀྱ་ཡི་སྙིང་པོ། སྒྲུབ་པའི་ཐིག་ལེ་རྒྱ་ཆེན་པོའི་ཕྱིར་གྲུབ་པའི། གཞི་ཡི་ཐིམ་རིམ་དང་། བརྒྱུད་པ་དང་། དབང་པོ་ལྔ་ཡི་སྒྲོ་དང་། རྒྱལ་བ་ལ་སོགས་པའི་གནས་སྐལ་ལྡན་ཡང་། ཡི་དེ་ལ་རྣམ་ས་ཆེན་ལྷུན་གྲུབ་དུ་བཞུགས། སྐྱེ་བ་རྣམས་ཀྱི་ཏིང་ངེ་འཛིན་ཏུ་སྦྱོང་ངོ་། ཐུགས་ཀྱི་ཉི་མ་ཆེན་པོའི་ཐུགས་ཀྱི་གསང་བ་ཡིན་ནོ། ཧ་ལྟར་ཞི་བའི་དགོངས་པ་ཀྱི་ངང་བཞིན་དང་བཅུག་མ་རྒྱ་བསམ་ཀྱི་ཀྱ་ལུས་ཕྱི་ནས། དེ་ནས་ཨ་ཐི་ལྷ་ལ་སར་ཐིམ་འོད་དུ་ཀུ་ར་བས། འཆི་བའི་དུས་ཀྱི་ཐིམ་རིམ་ཧཱུྃ་ཧཱུྃ་ཀྱི་ཏིང་གསལ་ལ་ཏྲ་ཡང་ཕྱ་རང་རྐྱེན་གྱི་ལུས་ལ་ཀྱི་རྟེན་དུ་གྲུབ་པ་རབ་དེ་གསལ་བ་དེའི་ཧྲི་སྒྲོགས་ཤིང་ལ་རྒྱུ་ན་ལས་ལས་དེ་ནས་རྩེ་ནི་ཡུམ་ས་དགའ་བའི་སྒྲ་ས་ཀྱི་སྐུ་ས་དེ་བ་ཏུ་ར་སྒྲུ་ར་འདིང་། །ཧཱུྃ་ཕཊ།

བགྲོད་པ་ཕྲ་མོ་རྣམས་གདན་ནས་ལོག་པའི་དོན་གྱི་འོད་གསལ་ལ་ལས་དག་པའི་སྐུར་ལྡང་བ་དང་། ཤིན་ཏུ་ཕྲ་བའི་རླུང་སེམས་ཀྱི་འགྲོད་པ་གཞིན་ལ་འགགས་པས་ཡང་དག་པའི་མཐར་ཐུག་ཉིད་དེ་ལས་ལོངས་སྐུར་སྣང་བ་ཡིན་ནོ། །དེ
སྨིན་ཁ་ཀྱེར་གཅིག་པ་ཉིད། །དེ་འདྲ་ཞིབ་དེ་ཆེར་འོད་གསལ་ལ་དེ་ལས་ནི། འོད་དེ་རླུང་སེམས་ཙམ་ལས་གྲུབ་པའི་དཀྱིལ་འཁོར་ལོ་རམ་མཚན་དཔེས་སྤྲས་པའི་སངས་རྒྱས་ཀྱི་སྐུ་ཐོབ་མ་ཐག་ལྷུང་ང་བ་ཐམས་ཅད་ཁྱབ་སྤྲོ་སོ་ཤིང་བྱེར་པས་སྤྱོད་པ
གསུང་ལ་ཡོ་ཐམས་ཅད་ཡེ་ཤེས་ཀྱི་སྐུ་གཅིག་པོར་རང་ལྡན་དུ་འགྱུར་བར་བྱེན་ཤིག །ཡེ་ཤེས་ཀྱི་སྐུ་དེ་མངོན་དུ་གྱུར་པ་ན་ཆོས་ཀུན་སྒྱུ་མ་ལྟར་རྟོགས་པར་འགྱུར་ཞིང་། ཆོས་ཐམས་ཅད་ཀྱི་ངང་འདི་བ་ཙམ་པོ་མ་གཏོགས་རང་བཞིན
མེད་པས། སྒྱུ་མ་ལྟ་བུ་དང་། སྐད་ཅིག་གིས་འཇིག་པས་གློག་ཆུ་ལྟ་བུ་དང་། བག་ཆགས་ཀྱི་སྟོབས་ཀྱི་སྣང་བ་ཡིན་པའི་ཕྱིར་རྨི་ལམ་ལྟ་བུར་ཤེས་པར་འགྱུར་རོ། །དཔེ་གསུམ་པོ་འདི་སྒྱུ་ལུས་ཀྱི་དཔེ་བཅུ་གཉིས་ལྟར་ཡེ་ཤེས
ཀྱི་སྐུ་ཉིད་ལ་སྦྱོར་བ་དང་ཟད་ཟློས་ཀྱི། མན་ངག་ལས་སྤྱི་དོན་གྱི་སྒྱུ་ལུས་ལ་སྦྱོར་ཞིང་གཞན་དང་ཆེ་བ་ཞིག་ཀྱང་ཡོད་དོ། །ཉེར་གཉིས་པ་ནི། ཡེ་ཤེས་ཀྱི་སྐུ་དེ་ཐོབ་བམ་མ་ཐོབ་ཀྱང་། ཆོས་ཐམས་ཅད་ཀྱང་སྒྱུ་མ་ལྟར་ཤེས་ནས་ལུས
རྣམས་བསྐྱོད་པ་ཙམ་ལ་ཡང་། ཕྱག་རྒྱ་བཅིངས་པ་དང་དོན་མཐུན་པར་འགྱུར་ཏེ་ཐམས་ཅད་དག་པའི་སྣང་བར་འགྱུར་ཞིང་། དེའི་ཡན་ལག་གི་འགྱུར་བ་ཡིན་པའི་ཕྱིར། ཅི་མོ་སྨྲ་ན་ཡང་སྔགས་སུ་འགྱུར་ཏེ། རླུང་ལྟར་འདུག
གནས་གོ་ལ་སྔགས་སུ་ཤེས་པའི་ཕྱིར། ལས་ལ་དོན་མེད་པའི་རིམ་པ་འབྱེད་ན་ཡང་ཅི་ལྟར་རྡོ་རྗེ་ཀྱི་ལག་ཁྱེར་བྲིམ་པ་དང་དོན་མཐུན་པ། །དེ་ཉིད་དཀྲུ་ངེས་མཐའ་ཡས་པའི་འབྱུ་རིགས་ལ་ལུ་ཤེས་པའི་ཕྱིར། །དེ་ལྟར

877 ༄༅། །ཧཱུྃ། ཀྱཻ་རྡོ་རྗེ་ལས། ལག་པ་བསྐུར་བ་ལྕགས་ཀྱུ་ཡིན། །སོར་མོ་སྦྲེ་དཔལ་འདང་དེ་བཞིན་ནོ། །ཞེས་སོགས་གསུངས་ཤིང་། རྣལ་འབྱོར་མ་ཀུན་སྤྱོད་ལས་ཀྱང་། ཧེ་རུ་ཀ་ཕག་མོ་ཁ་ཡང་གནས། །ཡན་ལག་པ

པ་འཁྱུད། །ཅིག་ཅིག་རབ་འབྱམས་མ་ཧཱུྃ་སྡང་པ། །དེ་ལྟར་སྣ་ཚོགས་ནང་དང་ཕྱག་རྒྱ་ཡིན། །ཞེས་གསུངས་སོ། །དེ་ལྟར་ལས་ཡོན་བཤད་ནས་སྤྱོད་ལམ་གྱི་འཇིག་མེད་ཀྱི་བདེ་བ་ཆེན་པོའི་དོན་དུ་ཕྱག་རྒྱ་གསུམ་པ་ཁང་ཡང་རྫུད་བ་དང་།

སྤྲོད་གི་ཚོགས་ནི་སྤྱད་པར་བྱ། ཞོ་ཤ་ཟོས་ལ་རྒྱ་རྐྱེན་ཀྱི་ངོ་བོ་ཕྱག་རྒྱ་མ་སྐྱེ་མཆེད་ཐམས་ཅད་བྱང་ཆུབ་ཀྱི་སེམས་བདེ་བ་ཆེན་པོ་ཡིས་མཆོད་པར་བྱ་སྟེ། །ལྷན་ཅིག་སྐྱེས་པའི་བདེ་ཆེན་སྐྱོང་བའི་སྤྱོད་ལམ་ཐམས་ཅད་དུ་བདེ་ཉིད་སྐྱོམ

པར་བཞེད། ཉེ་ཁྲོ་སྤྱོམ་པ་ནི། ལག་པ་གཉིས་ཀྱི་རྡོ་རྗེ་འཁྱུད་རབ་ཏུ་བཅིངས་ཤིང་། སྐྱིལ་ཀྲུང་གཉིས་རྡོ་རྗེའི་ལམ་ཡང་བརྡུ་རི་སྐྱ་སྐྱིལ་ཀྲུང་མ་ཚམས་ལ་ཕྱག་ན་མཁའ་ལ་ལྡང་ངང་། །མཐའ་ལ་རྒྱལ་སྒྲས་ནང་མ་ཆེན་སྣང་རྡོ་རྗེ་སྤྲུལ་ཕྱུར་ཁྲུབ་པའི་འདུག

སྣང་སྟོང་རྡོ་རྗེ་སྐྱིལ་ཀྲུང་ས་ཙན་དུ་ཕྱུས་ལ་ཕྱུར་ཅིག །སྐྱེས་པ་འདི་རྣལ་འབྱོར་པའི་སྒོམ་པ་འདི་ནི་ཡང་དག་མ་ཁར་སྤྱོད་ཚེ་ན་ཡི་ལྟ་སྟོང་གསལ་ཡང་རྟེ་བར་འགྱུར་ལ། གཞན་སྐུ་སྐྱོགས་ལ་སོགས་རྟ་དང་ཐང་བ་ཡ་ཀ་ཅིག་ཆགས་བྱོང་བ་དང་། ཡིད་ལྡན་ཆ

གཡས་མཉམ་ལ་སོགས་པར་རྫི་ཡ་ཁ་ཅན་རྣམ་ནས་ནི་ལ་བདེ་ས་ཀུན་བཞི་དེ་བཞི་སྤྱོད་བ་ལ་ཁ་ཀ་བྱ་རྩ་ལ་སྐྱེད་པ་འགྲིམ་འདུ་ཚུལ་ཐིང་ཐོབ་ལ་ཀྱང་ཡང་མ་གཏུང་བ་བཅས་པ་དེ་དག་གི་དོན་མེད་པ་ཡིན་ལ་ཕྱི་བ་བཞི། མངོན་པར་བྱང་ཆུབ་པའི་གནས་སུ་ཞུགས་ཀྱི

ཨོཾ་ཨཱཿཧཱུྃ་ཞེས་པ། འབྲས་བུའི་ཡོན་ཏན་ཐམས་ཅད་བསྐྱེད་པའི་རྐྱེན་པ་ཐིན་ངོ་གི་ཡུལ་ལ་གནས་པ་བཞག་ཅིང་གནད་དུ་བསྣུན་པ་རྣམས་ཡིན་ལ། ། ཚམས་གཞི་པ་དེ་གྲུབ་ཀྱི་སྐྱེ་ལ་སྐུ་ཡོ་ཡང་གཞི་ཞེས་པ་ལ། ལྷ་མོ་ཤྲཱི་ཧེ་རུ་ཀ

878 མིན་ལ་ དེ་ཉིད་མཁའ་དང་མཉམ་ནམ་མཁའ་ཅི་ཨ་བ་དྷཱུ་ཏཱི་ཡིན་པས། དེ་ལྟར་རླུང་སེམས་ཐིམ་ཚེ་ང་སོང་ཞེས་པའོ། ཉེར་ལྔ་པ་ནི། གྲོགས་ཀྱི་གཙོ་བོ་རྣམ་པ་གཉིས་ཏེ། ཕྱི་རོལ་དང་ནང་གིའོ། ཕྱི་ནི་མཁའ་འགྲོ་མ་གནས་ཡུལ་གསུམ་གྱི་ཕོ་ཉ་མོ་
དང་འདུས་པ་ལས་ནང་གི་གྲོགས་ཐབས་བྱང་ཆུབ་ཀྱི་སེམས་ལ་བུ་བའི་བདེ་བ་སྟོང་ཉིད་ཀྱི་རྣམ་པར་ཤར་བའི་ཕྱག་རྒྱ་ཆེན་མོ་སྟེ་གྲོགས་ནི་དེ་ལྟར་རོ་ཞེས་པའོ། ཉེར་དྲུག་པ་ནི། དེ་ལྟར་ཡང་། རྡོ་རྗེ་ཉི་མ་ནུབ་ཅན་ལས་ནི། །སྦྱོར་བ་ཀུན་ཏུ་
བཟླས་པར་བྱ། །སྐྱ་རེངས་འཆར་བའི་དུས་སུ་ནི། །སྒྲུབ་པ་མཆོག་ནི་འགྲུབ་པར་འགྱུར། །ཞེས་པའི་དོན་ནི་རྒྱས་པར་གཞན་དུ་ཤེས་ལ། དགའ་བཞི་ཕྱི་ནང་གི་མདའ་བ་ཡིར་རྡང་རྐྱང་བའི་དུས་ཕྱོགས་ལ་ཕྱིད་པར་ཅན་སྐྱོང་བ་ཡང་ཕྱི་
རོལ་གྱི་སྐྱ་རེངས་ཤར་བ་ཚན་ལ་བརྟེན་ནས་འགྲུབ་པ་ཡང་། ཉམས་སྨྲེར་ཐག་ཆང་ནི་ལས་ལམ་ལ་རྒྱལ་དང་ཕྱུང་རྒྱུ་བ་སེམས་དཔའ་ནམ་མཁའ་གང་བ་དཀྱིལ་འཁོར་དང་བཅས་པ་རྣམས་ཀྱི་སྒྲུབ་པ་ཡོལ་ང་བ་བསྐུར་བའི་ཕྱག་རྒྱུང་
མཉམ་པར་སྦྱོར་བའི་རྗེས་ཀྱི་སྟོང་པ་གསུམ་དཔྱིས་ཕྱིན་པར་མངོན་དུ་གྱུར་ནས། ཕྱིར་ལྡང་བའི་ཚེ་འོད་གསལ་ལས་བཞེངས་པའི་མཐར་ཐུག་པ་ཞིག་གི་སེམས་དེ་ནས་ངོ་བོ་ཀྱི་འོད་གསལ་ལམ་ཡང་དག་པའི་མཐའ་མངོན་དུ་བྱེད་ཅིང་ཡེ་
ཤེས་དེ་གཉིས་ཀ་འདྲེས་པ་ལ་རྒྱུ་ཞེས་མིང་དུ་བཏགས་ལ། དེ་ཉིད་ཀུན་གཞི་རང་བཞིན་ཡིན་པའི་ཕྱིར་གཞན་ལ་བཙལ་དུ་མེད་དོ། དེ་ལྟར་ཡང་། དེ་བཞིན་དང་པོའི་དོན་གྲུབ་པའི་ཚིག་ཅན་གྱི་ཞུགས་ལ་ཐོ་རངས་དང་ཉི་མ་ཚན་
མོ་ཕྱེད་ལ་འགྱུར། ཞེས་གསུངས་སོ། དེ་བས་ན་གཞུང་དོན་ནི་ནམ་མཁའ་ལྟར་སྐྱེ་བ་ལས་འདས་པའི་སྟོང་གཉིས་སུ་མེད་པའི་ཡེ་ཤེས་ཀྱི་ཚེ་ཞིག་དང་སངས་རྒྱས་རང་ལ་ཡོད་དོ་ཞེས་པའོ། ཉེར་བདུན་པ་ནི། རང་བཞིན་གྱི་

༄༅། །སྣང་པོ་སྣ་འདེབ་རྣ་ག་ཞེ་ཐུགས་པའི་སྙིང་པོའོ། དེ་གཞན་དུ་རྟོད་པ་མ་ཡིན་ཞིང་སེམས་ཀྱི་རྒྱུད་ཉིད་གློ་བུར་གྱི་དྲི་མས་མ་གོས་ཤིང་ཡོན་ཏན་ཐམས་ཅད་འདུས་པའི་ཚུལ་གྱི་སྣང་བའོ། དེ་ལྟར་ཡང་། གཞི་ཉིད་ཏེ། དབྱིངས་ཀྱི་སྙིང་པོ་དམ་པའི། །ཁམས་གསུམ་མ་ལུས་པར་ཁྱབ་པར་མཛད། །ཀློང་རྡོ་རྗེ་ཡི་རྟག་གཞན་ཞུགས་ཆེན་འབྲས་བུ་ཁྱབ་རྗེ་ཞེན། །མིང་ཆེ་ཞིམ་མཆོག་ཏུ་གཞན་ཞུས་ལ་ཕན་པའོ། །སྟོང་པའི་སྙིང་པོ་དམ་པ་མི་རྟོག་རྒྱུས། །སྙིང་རྗེ་རྣམ་པ་སྣ་ཚོགས་ཤར་དུ་མ་འགགས། །ལྷུན་གྱི་གྲུབ་པ་ཕྱི་མའི་འབྲས་བུ་སྟོ། །ཆད་པ་འདི་ནི་གཞན་པའི་སེམས་ལ་མིན་ནོ། །ཞེས་སྙིང་རྗེ་ཆེན་པོ་གཞན་ཕན་ཏེ་གཟུགས་ཀྱི་སྐུ་དང་ཁམས་གསུམ་ཀུན་ལ་སྐྱོང་བ་ཉིད་དག་ཅིག་པའི་ཚུལ་གྱི་སོ་ཕྱེ་བ་བའི་དཀའ་བ་ཐོག་ཉིས་ལྷུན་གྱི་ཆོས་སྐུ་ཡང་ལས་འཆིང་ཀྱི་རྩལ་གྱི་སོ་ལྷུན་ཞེས་པའོ། དེ་ལྟར་ཁམས་ལས་དེ་ལ་ལ་གཞན་ཕྱུང་ཚོལ་ནས་ལས་མཆོག་ཞིག །གཞན་ཡང་རང་དགེ་སེམས་རྡོ་ཐོས་སྟོང་པ་ང་རྩལ་རྟག་ཀ་པ་མི་དང་པའི་སྟོང་ཉིད་དང་དང་དོན་ཀ་འབྲེལ་བཟང་སྐྱོང་རྡུག་པའི་དོ་ཐོ་ཉིད་དང་དེ་ནས་འབྲེལ་ལ་བཟང་དུ་འཇུག་པའི་དེ་ཁོ་ན་ཉིད་ཀྱང་གཞན་ལ་ཡི་གེ་དང་། དཔེ་དང་། གདན་ཚིག་སྒྲ་ཚིག་ས་ལ་ས་པ་བྱེ་ཞིག །ཕྱོང་བ་ཞིར་དུ་ལྡང་བ་འདི་ཡང་ཉིད་ཀྱི་མི་ཟད་པར་ཀྱི་མི་ཤིག་ཅེ་ལ་པའོ། ཉི་རྡུ་བ་རྒྱུད་པའི། རྟོག་གི་སྤྱི་ངེས་སྤྱོང་ས་ཀྱི་རིགས་པ་དང་། ལུང་ལ་ཡིད་ཆེས་པའི་རྡོ་ལ་དཔའ་ག་དང་། ཀརྨ་རྗེ་ཤ་ཟ་ལྟང་ད་ཡོད་ལ་སུ་གྲུབ་ས་པ་ཤི་ཚ་དུ་མ་དང་། མཚོན་ཉིད་ཀྱི་དཔེ་ལྷ་ཚོགས་དང་། མདོར་ན་ཚིག་གི་བ་རྗོད་པས་རྗོ་རྩེ་མི་བ་ལྷན་ཀྱང་ངས་མ་ཡང་དམ་ཆོག་ནུ་མེད་པ། དེའི་ཕྱིར་རྣམ་གཞག་ཐོལ་བ་ལ་རྟོགས་ལ་བ་མ་ཡིན་ཅིང་། དེ་ཡོན་ཉིད་རྗེ་ལ་ཏུ་སྒྲུབ་པའི་མཚོན་ལྷུམ

ཀྱི་མ་ཐོང་ན་རྟོགས་པ་ལས་གྲོལ་བར་འགྱུར་རོ། །ཉེ་དགའ་བ་ནི། ཕྱག་རྒྱ་ཆེན་པོ་མཆོག་གི་དངོས་གྲུབ་གྲུབ་པར་འགྱུར་བའི་ཚུལ་ཀ་ཐོབ་པ་ལྷའི་དཀྱིལ་འཁོར་དུ་སྣང་བའི་ལུས་ལ་ལས་འོད་ཟེར་དཔག་ཚད་ཟེ་བ་འབར་ཞིང་། ཕྱག་རྒྱ
ཀྱི་ལྷ་མོ་ཐམས་ཅད་ཀྱི་མཆོད་པར་བྱེད་ལ། འོད་ཟེར་ཀྱི་སྟོང་གསུམ་མཐའ་དག་སྣང་བར་བྱེད་ཅིང་། མེ་ཏོག་ཤེལ་པ་ཕྱུག་ཁྲབ་འཛུམ་དང་། འཕྲོག་པ་པོ་སྤུ་དབང་ཕྱུག་དང་། མེས་པོ་ཚངས་པ་རྣམས་ཀྱི་ཕྱག་བྱེད་ཅིང་ལྷ་རྣམས
ཀྱི་རིན་པོ་ཆེ་དང་མེ་ཏོག་གི་ཆར་འབེབས་ལ། ས་སྟུམ་པ་དྲུག་ཏུ་གཡོས་ཤིང་། ཕྱོགས་ཐམས་ཅད་སྣང་བས་ཁྱབ་ཞིང་། བདུད་ཀྱི་ཞགས་ནས་ཟ་ཡོམ་པས་དེ་ངལ་པར་བྱེད་ཅིང་དེར་རྡོ་རྗེ་སྤོ་ཐོག་གི་ཆར་འབབ་བོ། །དེར་ཕྱག་རྒྱ་ཆེན་པོའི
རྣལ་འབྱོར་པ་ཡང་ འགྲོ་བ་ཐམས་ཅད་ལ་ཕན་པའི་སྤྲུལ་པར་འགྱུར་རོ། །དངོས་གྲུབ་ཀྱི་ལྷ་རྣམས་ཀྱང་དེ་རྣམས་ལ་ལི་ཧྲཱུ་ཏེར་ཁྲུས་པར་བཞད་ཅིང་། མཐོང་ལ་མ་ཐོབ་པ་དེ་ངང་འཚང་རྒྱ་བའི་དུས་གཉིས་ཀར་དུ་འབྱུང་ངོ། །ཕྱག་ལ་འཇུག་ཙམ
ནི་སྤྲུལ་ལུས་ཀྱང་འགྱུར་ངོ། །གཞན་ཡང་མཆོག་གི་དངོས་གྲུབ་བརྙེས་པའི་ལུས། །དབང་ཕྱུག་གི་ཡོན་ཏན་བརྒྱད་འབྱུང་ངོ། །ཁྱིམ་ཐུབ་པ་ནི། རྫོགས་རིམ་དངོས་གཞི་ཐོབ་པ་ཕྱག་ཆེན་གྱི་བདེ་བ་གྲུབ་པ་ཞིག་གིས་ཕྱི་རོལ་ཀྱི་བྱ
བ་གཙོ་བོར་མི་བྱེད་བཏང་ལ་ ཞིབ་པ་རས་གང་ལ་གནད་དུ་བསྣུན་པའི་ཁ་ཅིག་ཐོབ་ནི། །སེམས་ལ་བདེ་སྟོང་དུ་ཤར་བ་དེ་ཁོན་ཡིན་ལ། ལམ་འདི་ནི་དབང་པོ་རྟུལ་པོ་རྣམས་ཀྱི་སྤྱོད་དཀའ་ཞིང་། ཤིན་ཏུ་མྱུར་བ་ཡིན་ནོ། །འདི་ལ་སྤྲོས་མེད་
ཀྱི་ལམ་ཅེས་བྱའོ། །དེ་ལྟར་ན། དཀྱིལ་འཁོར་དང་། ལུགས་དང་། ཚོག་དང་། སྔར་བཤད་པ་ལྟར་རླུང་དང་། ཐིག་ལེ་དང་། གཏུམ་མོའི་མེ་དང་། ཕྱག་ཆེན་གྱི་མི་མོ་ཐམས་ཅད་སེམས་ཉིད་ལྷན་སྐྱེས་སུ་ཤར་བའི

༄༅། །སྡུད་བསྡུ། དེ་ཡང་རང་བཞིན་ཉིད་དུས་མ་བྲལ་བའི་ཕྱིར། དགེ་བ་དང་མི་དགེ་བ་གང་ཡང་རང་གི་ངོ་བོས་མེད་པས་ན། །ཁ་ཏོན་དང་བསྙེན་བཟླས་ལ་སོགས་པ་ཕྱི་རོལ་གྱི་བྱ་བས་ཅི་ཞིག་བྱ་སྟེ། རང་ལ་ཡོད་པ་ཀ
ཀློང་སྒོམ་པས་ཉིད་ཀྱིས་གཞན་པས་རྒྱུར་དུ་གྲོལ་བ་རང་འབྱུང་བའི་ཕྱིར་ཞེས་སེམས་ལ་གནད་དུ་བསྟན་པ་དང་། སེམས་ཉིད་བདེ་སྟོང་གི་ཉམས་པར་ཤར་བ་རྒྱུས་ཕར་ཀྱུ་བའི་ཕྱིར་ཡེ་ཤེས་ལ་བའི་བ་སྨྲ་ཚིག་ལ་པས་མཆོད་པར་བྱེད
པས་ཉི། དེ་ན་བྱང་ཆུབ་ཀྱི་སེམས་སྤྱོད་པར་བྱའོ། ཞེས་ལུས་ལ་གནད་དུ་བསྟན་པ་དང་། ཡིད་དཀྱིལ་འཁོར་བའི་ཕྱག་རྒྱ་རྣམ་པ་གསུམ་གང་ཡང་རྫོགས་པ་དང་། འདི་ཡང་པའི་ཡོན་ཏན་ཅི་འདྲ་ངང་སྐྱོང་བར་བྱའོ་ཞེས། འདིར་ཡོན་ཏན་ཀྱི་གཙོ
བོ་རིག་མའི་ཁ་སྦྱོར་གྱི་འདོད་ཡོན་ལ་གནད་དུ་བསྟན་པའོ། །དེ་ལྟ་བུའི་སྒོམ་ཡེ་ཤེས་ཀྱི་ལམ་འདི་སྒོམ་པས་འདོད་པ་ཁྲུ་བ་ཐམས་ཅད་གཞུང་ཉམས་ཚེ་མ་སྐྱུར་བར་ཐོབ་པ་ཞེས་པ་ཡ་ཞེས་བཞུགས་པ་ཡང་ལས་སྤྱ་མ་སོ་ཞེས་པའོ། །འདིར་སྨྲས་
པ། གང་ལ་བདེ་ཆེན་པོ་དང་བརྒྱུ་ཡིས་མ་ཟིན་ལས་བཀྲལ་བ། །ཕྱོགས་མེད་ལྷུན་རྩེ་བ་སྐྱོང་པའི་ཡ་མཚན་ཏུ། །གསུང་རབ་རྒྱ་མཚོ་སྤུང་བས་པའི་སྙིང་པོ་ཞིག །གོང་མ་རྗེ་བཙུན་རིགས་པའི་རྣ་བར་སྐོང་། །ཀུན་ཏུ་རྫོང་བའི་ཉི་མ་བརྒྱུད་པ་ཕྱི་ཉིད་ཏུ།
།། ༀ། །ཀླུ་ཡི་རྒྱལ་བ་གསུམ་པ་ལ། བདེ་བ་ཉིད་སྲུང་བ་འི་ལོ་སྨྲས་ཁ་དང་སྤྲོད་ནི་ཞེས་པ། མཚོར་བསྟན་པ་ནི་ཡིག་ལྷ་ལྟོ། ལ་ཡིག་གི་ཚིག་ཐམས་ཅད་ཀ་ཉིད་མ་ནུས་སྐྱེལ་བའི་ཕྱོད་པ་ཉིད་དང་ལ་ཕྱི་གཞག་གསུམ
ཀྱི་སྒོ་འབབ་ངང་ཡི་ག་སྤྱི་མ་དང་། རྩ་ཡིག་གི་ལྔ་ན་ཚིག་སྨྲ་ལ་པ་རྣམས་བསྟན་པ་ཡིན་ནོ། དེ་རྒྱུས་པར་འཆད་པ་ལ་གསུམ་སྟེ། བདེ་སྟོང་གི་ངང་བཞིན་གནས་ལ་ཕབ་པ་དང་། དེ་སྒྲུབ་པར་བྱེད་པའི་ཐབས་དང་། ལམ་གྱི་རིམ་པ་ཕྱི།

882 ལས་དང་བཅས་པ་བསྟན་པའོ། །དང་པོ་ལ་བདེ་བ་ཞུ་ཉིད་པ་དང་། སྟོང་པ་བཤད་པ་དང་། བདེ་སྟོང་ཟུང་འཇུག་ཏུ་མཚོན་པའི་སྒྲོན་དང་། རང་བཞིན་གྱི་བདེ་བ་ངོས་འཛིན་པར་གདམས་པའོ། །དང་པོ་ནི། །འདིར་འགྱུར་བ་མེད་པ་ཞེས་
བྱ་བ་ཁམས་ཀྱི་བསྒྲོད་པ་འགགས་པའི་བདེ་བ་ཆེན་པོ་ཡིན་ནོ། །དེ་ཡང་འདིར་བརྗོད་སྒོ་ནས་གསུངས་པ་ཡིན། །ལྟ་བའི་ཐལ་བསྒྲེ། །ཡི་དྭགས་དུས་ཁ་ཐོབ་མེད་པའི་བྱང་ཆུབ་ཀྱི་སེམས་ལུས་ཀུན་ལ་ཁྱབ་པར་སྤྲུགས་ཤིང་། འདི་ཡས་
དགྲིམ་ནི་ཀུན་ཆེས་པ། །སྣང་ག་ཡོགས་དེ་དོ་རྗེ་ནོར་བུ་ཉི་མ་སྟོང་མ་རུ་ཆ་བ་ཞུ་བའི་ཞུ་བས་ཡར་ཏུ་སྤྲུགས་པ་སྟེ། །སྤྱི་བོར་མཛོད་སྤུ་བ་རང་ཏུ་མཚོ་འབབ་རིན་པོ་ཆེ་མ་བ་རྣ་ཀ་ཉེ་ས་སྤུ་དུལ་གྱི་ཁམས་སུ་གཡོས་མེད་པར་བབ་ཅིང་ཁྱབ་པས་
ཀླུང་གི་བསྒྲོད་པ་འགགས་པར་འགྱུར་ཞིང་། ཆ་ན་ནུ་རྒྱུ་ཡོངས་སུ་རྫོགས་པའི་ཚེ་ན། དྲོད་ཀྱི་ཉེར་བ་ཐོབ་པས་ཉིད་ཀྱི་བྲེ་བ་གོ་བ་ཟན་བྱུང་ཡང་དུ་བ་སྟེ་ཞེས། ཁམས་ཀྱི་འཕོ་བ་ཉེ་བར་ཞི་བ་གགས་ཤིང་། བདག་པོ་
སྣོ་སྐྱེ་བ་དང་གི་ཅོར་བ་ཀ་ཐུ་བ། ཡིད་ཀྱི་ལུས་ཀྱི་སྣོད་པའི་དཀྱིལ་འཁོར་དང་། ཡེ་ཤེས་ཀྱི་རང་སྣང་ལ་སྤྱོད་པ་གསུམ་གྱི་ཚོགས་པ་ལྷུན་རྣམས་ཐུང་སྤྱོ་ཞིང་སྣང་པའི་བདག་ཉིད་དང་པོ་ཞེས་པ་སྟེ། །ཐམས་ཀྱི་བསྒྲོད་པ་འགགས་
པས་བདེ་བ་ཆེན་པོའི་རང་བཞིན་ཡེ་ཤེས་ཀྱི་སྐུ་སྒྲུབ་པའོ། །འདི་བདེ་བ་དང་སྟོང་ཟུང་འཇུག་ཏུ་བསྟན་ནས་སྟོང་པ་ཉིད་བརྟན་ལ་འབབ་པ་གཉིས་ལ་པའི། །ཀ་ཡ་ཞིས་པོ་ས་ནས། ཧི་སྟོང་རྣམ་ཐ་ཁང་ལ་ཐོག་མ་དང་འཛམ་ཀ་
མཐའ་དང་དབུས་མེད་པ་བཞིན་དུ། སེམས་ཀྱི་ངོ་བོ་ལ་ཡང་ཐོག་མཐའ་མེད་ཅིང་། དེ་མེད་པ་ས་དབུས་ཀྱང་ངེས་མ་ཐོབ་ཞེས་པས་སེམས་ཅན་རང་རྣམ་པར་ཐོས་སྤྲུལ་པ་དང་། འཁོར་བ་ལ་ཐོག་མ་ཐ་མ་མེད་པ་ར་
མཐའ་དང་དབུས་མེད་པ་བཞིན་ནོ། །སེམས་ཀྱི་ངོ་བོ་ལ་ཡང་ཐོག་མཐའ་མེད་ཅིང་།

883

༄༅། །བསྟན་ནོ། ཇི་ལྟར་རྒྱ་མཚོའི་ཀློངས་དེ་ལྟེང་ནི་རླུང་དྲག་པོས་ཀྱང་བསྐྱོད་མི་ནུས་པས་ཅི་ཡང་གཡོ་བ་མེད་པ་བཞིན་དུ། སེམས་ཀྱི་རང་བཞིན་གཟུང་འཛིན་དུ་ལྡང་བའི་རྣམ་པར་རྟོག་པ་སྣང་ཅིང་འདྲེར་སྲེང་ལ

ཤེལ་སྒྲིམ་དེའི་ངོ་བོ་ནམ་ཡང་མ་སྐྱེས་པ་ཡིན་ནོ། འདི་ཡི་སེམས་ལ་གཟུང་འཛིན་གཉིས་ལ་མ་ཡིན་པར་བསྟན་ཅིང་དང་པོ་རང་ཞ། སྦྲུ་མའི་སྦྲོལ་གར་དེ་སྤུལ་བ་ལ། དེ་ནས་འབྲེལ་གྱི་སྨྲ་བ་ལ་ལས་ནི། ཀླུ་ར་ཚོ་ཕ་ལ་སྤྲུ་སྤུང་བ་ཅི་ལ་མ་

ཀྱིས་རང་ངོ་བོས་གྲུབ་པ་མེད་པ་བཞིན་དུ་གཟུང་འཛིན་གཉིས་ཀྱང་སེམས་ཀྱི་རྣམ་འཕྲུལ་ཙམ་ལས་ཡུད་བའམ་རྟོགས་སེམས་ལ་ལས་གཞན་དུ་བྱེ། རང་དུ་གྲུབ་པའི་སྣ་དེ་ཡོ་སུ་ཡི་མ་ཐོང་སྐྱེ་མ་མཐོང་ཞེས་བས་སེམས་ལ་ཕྱུ་ས་ཕྱོགས་སུ་ཡང་ཞེན་མེད

པར་འཆུན། ཇི་ལྟར་རིན་པོ་ཆེའི་དང་ལེམ་ཕེ་རྣ་བ་ལ་རང་བཞིན་གྱི་འོད་གསལ་བ་བཞིན་དུ་སེམས་ཉིད་དུ་ལ་ཀུན་དུ་གྱུར་ན་ཡང་ཇི་ཡིན་ས་གསལ་བའི་ངོ་བོར་གནས་ལ། ཇི་ལྟར་རླུང་གི་མ་བསྐྱོད་པར་རྒྱ་མཚོ་ཆེ་སྐྱབ་ལ་འཕྱུར་ཕ་མེད

པ་བཞིན་དུ། བསྐྱ་ཆགས་ལས་གཞན་དུག་ཉིས་སྤྱང་མི་འཕྱུང་ཞེས་པ་སྟེ། འདི་རྣམས་ཀྱི་ས་གཟུང་འཛིན་གཉིས་པོ་སེམས་ཀྱི་སྣང་བ་ཡིན་ལ་རང་བཞིན་མེད་པར་བསྟན་ནོ། དཔེར་ན་ཡུད་ཙམ་ཆེན་པོས། ས་བོན་གྱི་ཀོ་ལ་སྐྱོད་པོ

གཉིས། རྒྱ་མཚན་དོ་ལ་ས་འབྱུམ་བྲུ་གཅིག །དེ་ཡང་དོར་མེད་དགང་སེམས་དཔའ། །དེས་ནི་ཁོང་དང་དམྱུང་ཞན་དང་ལ་རྣམས་ཀུན་གྱི། །བཟུང་འཛིན་གྱི་སྤྱོད་པ་གཉིས་ཀྱི་ལང་བ་ཆགས་ཀྱིས་སྣང་བ་ཉིད་སེམས་ཀྱི་ཆུ་བ་ལ་སྤྲུལ་ཏའམ

རྟོགས། རྒྱལ་བ་ཚོན་སེམས་ལ་མ་ཅིག་སུ་ཡིན་པས། འབྲས་ཉུ་ཡང་དག་ཉིས་སུ་མེད་པ་ཁོ་ན་འོ། གཉིས་སྣང་མེད་པའི་སེམས་དེ་ཡང་ཡུམ་ལྷོང་ཉིད་མེད་འཛོགས་ཁ་དང་མ་ཕ་ཉོགས་དོ་པོ་ཏི་རེ་མེད་ན་ཅིག་ཏུ་རྒྱུར་བ་སེམས་རང་གྲོལ

ལྷུན་བ

ཞལ་བདེ་བ་དང་ཡུམ

884 ངང་ལས་སྤྲིན་དྲི་ཡི་ཡི་སྐྲག་ལས་གྲོལ་བ་ར་བ་བྱུང་ཚེ་ཤེས་པ་ཡིན་ནོ། ཡང་ཅི་ག་ཧྲུན། དེ་ལྟ་བུའི་སེམས་ལ་མཐའ་དབུས་ཀྱི་ངོ་བོ་ལས་སྐྱེ་འགག་གནས་ལ་ག་སུམ་མེད་དཔེས་རང་བཞིན་མེད་ཡང་སྣང་བ་ཁ་ཡིན་ནམ་སྣང་། ཇི་ལྟར་ཞགས་ཕྱས་པ་ཆེ་ཆེར།
པ་རྨས་ཉིད་རྩ་ལས་ནི་ཚེ་ལ་དགའ་བོ་ཆུར་འགྱུར་བ་བཞིན། བདེ་སྟོང་ལ་ཞེན་ཅན་སེམས་ཀ་འགྱུར་བ་དེའི་ཞགས་པ་རྐྱང་བ་དྲངས་པ་ལྷ་ཡུར་ལ་འཛབ་ཆེ་ལ་བག་ཆགས་སུ་ངའི་ཕོ་ཁ་འགྱུར་བ་དང་། ཀླུ་ཡི་སྐྱེ་ཡུལ་ལ་ཁ་དུ་ངར་བ་རྒྱུ་དས་ན་འདུང་
པ་ལྟར་སྣང་བ་དང་རི་བོ་ཉིད་ཀྱི་རང་ལ་གྲོལ་བའི་རང་བཞིན་དུ་དེ་དག་པ་ལྟར་སྟོང་ཉིད་དང་བློ་པ་བའི་བདེ་བས་སེམས་ཀ་དོན་ཆགས་ལ་ལྷ་ངེས་ལྷ་བར་རྗེས་པ་དེ་བའི་སེམས་ཀྱི་ཚོམ་ཉིད་ནས་ངོ་བོ་ཉིད་ཀྱི་གྲིབ་པ་ཡིན་ཅིང་། ངོ་བོ་མ་རྟོགས་ན་
ལྟུང་བ་མ་རིག ཡ་ཏ་རྣམས་ལ་ཡང་གཞན་རྣམས་ནང་བས་ཀུང་སྤྱོད་ལ་ཆེན་ཡིན་ནོ། ཆོས་དེ་ལ་རྟོག་མཚར་བས་ཡང་ཞིང་ལ་བ་རྫོང་ཡོད། ཀ་དག་ཉིད་རྒྱལ་བ་ཀུན་ཏུ་བཟང་པོའི་དགོངས་པ་ཞིབ་མོ། ཇི་ལྟར་རྒྱུ་ལས་སྐྱེ་ཉིད་ནི་ཡིན་པ་བཀོད་
དུ་ཁ་མ་དྲོད་བའི་ཉིད་ཡོད། གཞི་དང་ཡང་མ་དང་ལས་ཀུན་ཚམ་པ་ཅང་དེ་བཞིན་ཉིད་སྣང་བ་ལས་གཞན་དུ་མེད་དོ། སེམས་རང་བཞིན་གྱི་ངོ་གསལ་ཞིང་སྟོང་ཟང་ཐལ་ལ་རིག་པར་སྟོང་བ་མཐོང་བས། རྟོག་ཚོགས་དབྱེར་པའི་རིག་པ་ཞེས
བསམ་ཀྱི་ཞིག་ཀྱང་མེད། ནམ་མཁའ་ལ་ཕྱོགས་པའི་ཚུལ་གྱི་བརྡ་བར་བྱེད། གསུམ་པ་ནི། སེམས་ཀྱི་རྒྱུ་དང་བདེ་བ་ཆེན་པོ་མི་རྟོགས་པའི་སྟོང་པ་ཉིད་མཐར་ཕྱིན་དང་རྟོགས་འཁྲུལ་ཟུང་འཇུག་ཏུ་གོ་བ་ཡིན་ཡང་། དེས་ན་ཆོས་ཅི་གཅིག
ལ་ངང་ལ་རྒྱུ་སྐུ་ལ་ལ་ཉེ་ཞིག་ཀྱང་མེད། མི་འགྱུར་བ་ཉི་ཚེ་བའི་སྟོང་ཉིད་རྣམས་ལ་ཀྱི་ལྟ་ཅི་སྨོས། དེ་ལྟར་ཡང་དུས་ཀྱི་འཁོར་ལོ་ལས། ཤེས་ཅིག་གང་གིས་འགྱུར་བ་དག་དང་རྣམ་པར་གྲོལ་བ་བསྒྲུབ་ཅིང་དག་ཡོ་བ་གོས་པ་མེད

885 ༄༅། །རྒྱུ་ཐབ། །སངས་རྒྱས་ཤཱཀྱ་ཐུབ་པ་དེ་ལྷུང་ལྕགས་ནས་ནི་བདེ་ཉམས་དང་འབྲལ་སྤྲོད་པ་བཞུན་དག་གང་ཞིག་སྨྲ་བྱེད་པ། །དེ་ཡིས་བསྐལ་པ་ཐེ་བདུ་མཚམས་ཀྱི་སངས་རྒྱས་ཉིད་དང་ལྷན་སྐྱེས་བདེ་བ་དག་ཀྱང་རིང་། །
ཞིམ་བག་ལུང་ལ་ལོ། །ཀོན་དེ་ཤེས་རབ་སྦྱོང་པ་ཉིད་དང་འབྲལ་བའི་བདེ་བ་ཆོམ་ལ་ཀམས་འཛིན་པའོ། སྐྱུག་དང་འདྲེན་རྒ་དོང་པའི་བདེ་བ་ཆོམ་དེན་དུ་གཉེར་བ་ཡལ། དེ་ཁོ་ན་ཉིད་ཀྱི་རྩལ་མཐོང་བ་མེད་དོ། འདིར་བདེ་
བསྐྱེད་པའོ། སེམས་བདེ་བ་རང་ཆེན་ཞིང་། གང་སྐྱིད་ཐམས་ཅད་དེས་རྒྱལ་བ་དབབ་པས་རོག་ཅིག་ཏུ་ལྷུང་བས་དེའི་སྤྱོད་དུ་སྣང་བའི་དུ་དམིགས་ག་ནད་ཐམས་ཅད་ཞིག་པའི་རང་བཞིན་གང་དུ་ཡང་མ་མཐོང་བ་ནི་བདེ་
སྤྱོད་སྤྱོར་བའི་རྩལ་རྣམ་པར་དག་པ་ཡིན་ནོ་ཅེད། དེའི་ཐབས་སུ་བཅས་བདག་དང་སྨོན་ཁྱད་གི་རྗེས་དཔག་དགག་གཞི་བདེ་བའི་སྤྱོད་དུ་དགག་བྱ་སྒྲུབ་པའི་མཚམས་བདག་གཉིས་སུ་འཛིན་པ་བཀག་པའི་ངེས་ཤེས་
སྐྱེད་བའང་ཐབ་སེམས་འཚ་རབ་ཡོད་ཀྱང་། གང་ཟག་ཐམས་ཅད་ལ་མ་ཐོང་བ་ཅིག་ཏུ་དགོས་པ་མ་ཡིན་ལ། འདིར་ཁ་ཅིག་ཕ་རོལ་མི་རྟོག་པ་དང་ཐབས་ཐམས་ཀྱི་ལྷ་བསྒྲུབ་བཞུན་སུ་ལ་འང་མེད་པའི་སློབ་བཤད་ཀྱི་མན་
ངག་ཏུ་བྱེད་ལ། ཉམས་སུ་སྐྱོང་བ་སྐད་སྨྲ་ཞིང་ཡི་གེ་རང་འདྲི་བར་སྣང་ངོ། འདི་མི་འཐད་པ་ལ་གསུམ། འདི་མན་ངག་གི་མཆོག་མ་ཡིན་པ་དང་། སློབ་མ་ལ་བཤད་པའི་དོན་དུ་མི་འགྱུར་བ་དང་། ཐབས་ཐམས་སྒོམ་གསུམ་
ཀྱི་རྣམ་དབྱེ་མ་ཕྱེད་ཅིང་ཉམས་སུ་ལོ་དེ་དཀའ་བའོ། དང་པོ་ནི། ཕྱིར་ཀྱི་ཐོལ་ཐབས་མ་ཀྱི་ལྷ་བདེ་ཅི། །གཞུང་ལུགས་རྣམས་ལ་སེམས་བ་བཤད་པ་ནམ། བཤད་ཀྱང་ཤིན་ཏུ་སྦས་པ་སྣ་ཚོགས་ཁ་ཐོར་ལས་གསལ་བ་བཞིན་གོ།

886 འོན་ཏེ་གཞུང་རྣམས་ལས་དེ་ས་ལུང་ཕྱུང་བའི་དེ་ཉིད་ཡིན། དང་པོ་ཀ་ཉིས་ལྷུར་ན་ནི། དེ་དག་གི་ལུང་དང་རིགས་པ་སྒྲུབ་ཡང་དགོས་ཏེ། དེ་ཡང་དང་པོ་དེ་སྐྱོམ་པ་གཅིག་ཡིན་ན་ནི། རིག་པ་གཞན་གྱི་མཐའ་བྲལ་ལ་དེ་ཀ་རྟེན་ལ་ཡང
པ་དང་། དགོས་སྤྲུལ་མཆོག་ཏུ་སྐྱིད་ལྡུགས་ལ་མ་མེད་དེ་ཅིང་། འོན་ཏེ་འཛིན་སྒོམ་ཤུལ་ཞིག་ཡིན་ན་ནི། དེ་རབ་དགའ་ལ་སེམས་ལ་ཁ་རྗེ་ལྟ་ཉིད་ཡིན་ན་མ་གཞན་མཉེན་གྲུ་སུ་པར་ཕྱིན། དང་པོ་ལུ་པར་ན་ནི། ལུང་དང་དེ་རིག་པ་ལ་མ་བརྟེན་པའི་ཕྱིར།
ཐོས་བསམ་ལས་ཀྱི་ལྟ་བར་རྗེས་སུ་འབྲང་། དེ་ཙམ་ཤེས་ཡིན་ན་ང་བ་མ་ཆེ་ག་རྒྱུང་མ་ཡིན་ནོ། འོན་ཏེ་བདེ་བ་དོན་དམ་པར་མ་དེ་དོ་ཞེས་པ་ཚོམ་ལ་སེམས་མ་བརྟགས་ཀ་ཚ་ནི། མི་ང་ཚོམ་ལ་སེམས་པ་བྱུང་བ་ཟད་ལ། འོན་ཏེ་ལུ་རང་རིག་གི་གཉན
ལ་ཁ་ཞེས་ཤིང་སྒྲུམ་ནའི། ལྷ་མ་ཡུར་བ་མ་སོ། གཞན་ཡང་དེའི་དགོས་བ་དེ་སྤྱོང་ཐམ་པ་ནི་རྗེ་རྗེ་རྗེ་ན་པ་ལས་དང་པོ་བ་ཉ་ལ་ཆེ་ར་ལ་ཡང་ཡོད་པས། གཞན་ལ་མ་དེ་པའང་ཀ་ལ་ཡིན། གཉིས་པ་ནི། དེ་འདྲ་དེ་ཡང
སྒྲོན་མ་ཤར་ཀྱི་དོན་ནི་ཡིན་ཙམ་ལ་ཉིད་སྒྲོན་བ་ཤད་དེ། རྒྱུད་དང་གྲུབ་མཆན་གྱི་བཤད་པ་ལྟར་ཏེ། རང་ལུགས་ཀྱི་རྟེན་སྐྱེ་བྱུང་བའི་ལུགས་ཀྱི་སྣང་བ་ཀྱང་ཤེས་བ་ཤད་པ་ལྟར་ཡིན། དང་པོ་ལྟར་ཡིན། སྤྱོད་ཉིད་སྒོམ་མཆོག་ཡིན་ན་འདུ
སྐྱེད་དོན་ཡོད་ཅིང་། དེའི་ཆོག་ལ་ལ་ཁ་བཤད་པར་གསུང་ལ་བསམ་མི་འབད་ལ། གཉིས་པ་ལྟར་ན་ནི། མདོ་སྡོམ་ལ་མདོར་བསྡུས་ཏེ་ཚད་པ་ཚིགས་བཤད་དང་།། གཞུང་དོན་ཞིབ་མོར་འཆད་པ་སྒོམ་པ་ཉིད་རྗེས་བཟུང་བས
རྫོགས་རྫུལ་ཀ་ད་ཡང་མ་རྒྱུ་བ་པོ། ཀྱེ་ཅིག་གི་བལམ་པ་ཡོངས་སུ་རྫུད་དོ་བཤད་པ་བཟང་མི་བཟང་ཚམ་ལ།། ཚིགས་སྐྱེབ་ཀྱི་བཤད་པར་བརྒྱུད་ལྟང་ཐབས་བསྡུས་བཅོས ——— འཆད་པ་འདི་ཉིད་ཀྱི་སྐྱེ་བརྒྱུད་བདང

༄༅། །ཨོཾ་ཀལ་ཏ་ཤ་འདྲ་ཅིག་གི་ལྷ་བ་ཁྲིད་ཚུལ་ཡིན་པས་སྐྱེ་པའི་ངོ་བོ་ཤེས་པའི་ཆོས་མི་དགོས་ཟེར་བའང། ཚོགས་སྦྱོང་གཉིས་ཤིང་རྟའི་སྲོལ་ཐ་དད་དུ་འདོད་པ་བསོགས་ནི་མཁས་པའི་ཚོགས་ལུང་དུ་བྱང་གྲུབ་ཡིན་པ། ཞིབ་ཏུ་མ་སྨྲངས་པའི་བླུན་པོ་དག་ངོ་མཚར་སྐྱེད་པའོ། །གསུམ་པ་ནི། ཐོས་བསམ་གྱི་ལྟ་བ་དང་སྒོམ་ཉམས་པ། གཉིས་ཀ་མ་རེ་རེ་དང་སྦྱོ། དང་པོ་ལྟར་ན་ནི། དོན་གཉིས་ཅིག་ཅར་འཇུག་པར་ཐལ་ལ། ཐོས་པ་དང་སྒོམ་ཉམས་དེ། རིག་པ་དང་ཀློང་ཡང་རྗོད་ལུང་གི་རྟོགས་ལུགས་རྟོག་པས་ཕྱུང་བའི་སྙིང་པོའི་ཆོས་ལུགས་བྲལ་དགོས་པའི་གྲུབ་མཐའ་ངོ་མཚར་ཅན་ཞིག་འབྱུང་ངོ་ལ། བསམ་བྱུང་གི་ཤེས་རབ་དགོས་མཚན་ནི། དཔྱད་སྒོམ་ཙམ་ཞིག་དགོས་ཀྱི་མཐར་ཐུག་ཏུ་འདོད་དགོས་ན། དེའི་ཕྱིར་རྙིང་མ་སྒྲུབ་ཏེ་རྒྱ། །གལ་ཏེ་སྔ་ནའི་ལོག་ལ་དེ། རྒྱ་ཆེར་བརྟག་པ་ལ་ཤེ་ནའོ། གཞི་རྟེན་འདི་པ་དེ་ནམ་མེད་དོ་སྙམ་པ་ཙམ་ཞིག་གམ་ཇི་ནས་ནི་ཡིད་དཔྱོད་ཚུལ་གྱི་ངོ་ཤེས་ཡིན་ཀྱི་ངེས་པ་སྐྱེད་པའི་ཉམས་རང་དུ་མི་སྲུང་། འདི་དེ་ལས་འཇོག་དུ་བྱེད་ནི་སྒྲོན་གཉིས་ཀར་ཐལ་ལ། ཡོངས་ཡོད་ཕྱད་སྒོམ་གྱི་ངེས་ཤེས་སྐྱོམ་བྱུང་ལ་བཞིན་དུ་མང་བ་དང་། ཐོས་བསམ་ལས་བྱུང་བའི་ངེས་ཤེས་དང་སྒོམ་བྱུང་གཞི་མ་བྱུང་བ་མེད་པ་ཕྱིག་ཡིན་ནའང་དེ་མ་རྟོགས་ཤིང་ཡིད་ལ་མི་བྱེད་པའི་སྒོམས་པས་ཡིད་དྲངས་ཀྱང་སྒོམ་ཞེས་པའི་ཅལ་ཅོལ་རྣམས་ལས་འབྱུང་བ་ཐང་བ་རྫིངས་རྒྱགས་པ་སྟེ། བདེ་བ་ལྷ་མི་དོགས་པ་རགས་བསྐུར་པའི་བཞིན། ཐོས་བསམ་གྱི་ཉམས་པའི་ངེས་ཤེས་ཅི་ལྟར་འབྱུང་། ཐོས་བསམ་ཞེས་པའི་ཚིག་ཀྱང་སྒོམ་ལས་མེད། རང་གང་ལ་ཚད་དུ་བྱེད་པའི་བླ་མ་རྣམས་ཀྱིས་ཀྱང་། ལྟ་བ་དེ་དག་ཅན་དུ་བཤད་པ་ལས་འདིར་ཉེས་པ་ཐམས་ཅད་ནི། ཉམས་ལུ་སྒོང་ངོ་ལྟ་ཅི་སྨོས། བླ་མའི་མན་ངག་མེད་པར

888 རྟོལ་བ་ཤད་དུ་བྱས་ཤིང་གོ་བ་རགས་པ་ལ་སྦྱོང་བར་འཁྲུལ་པའི་སྐྱོན་ནོ། །སྒོམ་པས་ཆོག་གོ །བཞི་པ་ནི། དེ་བས་ན་སེམས་ཀྱི་རང་བཞིན་བདེ་བ་ཆེན་པོ་ནི་ངོ་ཤེས་པ་ཟུང་བར་གྲོལ་ཤིག་ཅེས་པའོ། །གཉིས་པ་སློབ་པར་བྱེད་པའི་
ཐབས་ལམ་གསུམ་སྟེ། །ཐབས་ལམ་དེ་ངོས་བསྟན་པ་དང་ །ཨམ་ཚ་དག་ལས་གཞན་དུ་ལྷན་སྐྱེས་མི་རྟོག་པར་བསྟན་པ་སྟེ་གསུམ་ལས། །དང་པོ་ལ། །ཡན་ལག་དྲུག་དང་། །གཡོ་མེད་དགུ་མ་དང་། །རྣལ་འབྱོར་བཞི་དང་། །ཆེད་དུ་བྱ་
བ་གཉིས་དང་། །དེ་ཉིད་ཐ་རྩུབ་ཚེ་ཞུམས་ལས། །དང་པོ་ཡན་ལག་དྲུག་ནི། ཨེ་མ་ཞེས་པ་ནི། །མན་ངག་འདི་དག་ལས་རང་བཞིན་ལྷན་ཅིག་སྐྱེས་པ་མངོན་དུ་འགྱུར་བའི་ཆོས་ཉིད་ཀྱི་རིག་པ་ལ་ངོ་མཚར་སྐྱེས་པའོ། །དྲུག་
ཅེས་བྱ་བའི། རྣལ་འབྱོར་ཡན་ལག་དྲུག་པ་ཡིན་ལ། །སླར་ཡང་དྲུག་ཏེ་ལས་སྦྱངས་པའི་ཕུང་ཁམས་དབང་ཡུལ་དྲུག་དྲུག་ཡན་ལག་རེ་རེས་སྦྱོང་བར་འགྱུར་རོ་ཞེས་པས་སོ། །དེ་ལ་ཡན་ལག་དྲུག་གི་དང་པོ། །སོ་སོར་སྡུད་
པ་ནི། དབུ་མའི་ལམ་སྣར་རླུང་སེམས་བསྡུད་པར་བྱེད་པའི་ཐབས་དམ་པ་སྟེ། །ནམ་མཁའ་ལ་གཡོ་བ་མེད་པར་སྒོམ་པའོ། །འདིས་དུག་སོམ་ཚན་རྣམས་ལས་བརྟན་པོར་འགྱུར་བའོ། །བསམ་གཏན་ནི། སྟོང་གཟུགས་དེ་ཕྱི་
པར་ཅན་དུ་སྒྲུབ་པའི་ཕྱིར་སེམས་དང་སྣང་བ་གཞན་ཐམས་ཅད་སྟོང་གཟུགས་དང་བསྲེས་པས་རྟགས་སྣང་རགས་པ་ཙམ་ལ་སེམས་ལ་གནས་པའི་རྟོག་པ་དང་། །སྣང་སེམས་ཞིབ་མོར་ངེས་པའི་དཔྱོད་པ་དང་། །སྣང་སེམས་
གཅིག་ཏུ་རྟོགས་པས་དྭངས་པའི་ཡིད་དགའ་བ་དང་། །དེས་དྲངས་པའི་ལུས་སེམས་ཤིན་དུ་སྦྱངས་པའི་བདེ་བ་དང་། །ཡུལ་སེམས་གཅིག་ཏུ་སོས་པའི་སྦྱོར་བྲལ་གྱི་རྣམ་པ་ཅན་གྱི་ཤེས་རབ་སྟེ། ཡན་ལག་ལྔ་ལྡན་རིམ་གྱི

889 ༄༅། །སྐྱེ་བར་འགྱུར་བ་ཉིད་བསམ་གཏན་གྱི་ཡན་ལག་གོ །དེ་ནས་གཟུགས་བརྙན་གྱི་བདེ་བ་ཡང་རྟེན་པ་འི་རྒྱུ་ར་རླུང་དག་པར་བྱེད་གོ་ལ་ཡས། ཐོག་མར་གཡས་ཀ་ཡོན་གྱི་རྒྱུ་བ་འགག་ཅིང་སྤྲོག་སྣར་ཕོང་བུ་གཅིག་ཏུ་ཞུ་
བའི་ཕྱིར་སྤྲོ་གཉིས་ལ་སྒོམ་པར་བྱའོ། །དམ་པ་ཅན་ལ་སོགས་པའི་སྤྱོད་ལས་ཀ་པས་ཀ་ཡོན་གྱི་རླུང་རྒྱ་བ་དབུམ་ར་འགགས་ཤིང་། སྣར་ཡང་ཐུམ་པ་ཅན་གྱི་སྟེང་བཅས་སྤྲོག་ཕུ་རུ་ཡི་གཅིག་ཏུ་ཞུར་ཀྱི་ཐ་ར་སྒོམ་པར་བྱའོ། །སྤྲོག་ཕྱུར་
གཅིག་ཏུ་འཁྱུར་བ་དེ་ཉིད་དང་འཚེར་ཡོལ་ལྷུ་ཞི་ཐིག་ལེ་ཕྲ་མ་ལ་ངང་། ཁྱད་པར་དང་ལྡན་པའི་ཐིག་ལེ་ལ་འཛིན་པ་ཀྱི་ཐ་ར་དྲ་སྒྲུག་ལེ་སྒོམ་པ་ཡིན་ནོ། །འདིས་སྟོང་གཟུགས་ཁྱད་པར་ཅན་དུ་ཧྲུ་རིམ་ངང་དུ་ལྷ་མོ་ཡི་ཉུ་མ་པས་ཞུ་བདེ་ཁྱད་པར་ཅན་བརྟན་
པའི་འཛིན་པས་དྲངས་པའི་རྣམ་དྲན་ཞེས་ཀྱང་སྐྱེ་བ་རྫོགས་པ་རྫོགས་ལས་ཡིན་ནོ། །དེ་ནས་གཟུགས་བརྙན་གྱི་བདེ་བ་ཆུ་ཚེར་འཛིན་པའི་ཕྱིར་ལས་དང་ཡེ་ཤེས་ཀྱི་ཕྱག་རྒྱ་སྐྱེ་འོ་ཞེས་པས། མནས་བརྟེན་ཏ་ཚོ་བར་སྒྱུར་ཅའི་ཁྱབ་དེ་ཡང་
ལས་གོམས་པར་བྱེད་ཅིང་ཚུ་བདེ་དང་སྟོང་པ་གཟུགས་གཉིས་གཅིག་གི་ཀ་ཅིག་འཛིན་པར་བྱེད་པ་རྟེན་དྲུག་ནོ། །དེ་ནས་སྟོང་གཟུགས་ཀྱི་ཕྱག་རྒྱ་དང་ཆུང་ཀྱི་སེམས་དཀར་པོ་ནི་འབྱུང་ནས་སྟོང་དྲུ་རི་མོ་པ་སང་བུ་ཡི་རིན་ང་
ཡི་ཡང་གནས་སོ་སོ་ར་འཁོབ་མེད་པར་བཅིངས་ཤིང་དམར་པོ་འང་སྨྱུ་ཞེན་ས་དེ་བ་ཞེན་དུ་རི་མོ་པ་ར་བ་ཅིང་ལ་པས་འཕོ་བ་བ་རྒྱུ་གཉིས་དང་འབས་ཀྱི་འགྱུར་པ་བ་ཏུ་དུག་འཁག་ལ་པས་མདང་པའི་ལུས་གནས་སུ་ར་དེ་ནི་རྡོ་ལྕེ་འབྲབ་
པ་ནི་ཉིད་དེ་འཛིན་ཡིན་ནོ། །དེས་སུ་ཐོང་འབྱིན་ལམ་མཐོན་དུ་འགྱུར་ཏེ་བ་རྟུལ་ཞུགས་ཀྱི་སྤྱོད་པ་ཀུན་དུ་བཟང་པོ་ཞེས་བྱ་བ་ལས་སྐྱུ་ར་བ་ཡིན་ནོ། །གཉིས་པ་ནི། ལུས་ནི་ནི་མལ་གྱི་ཟུམ་པ་ར་རྫོགས་པ་ལས་མི་ཀ་ཡོ་ཞིང་ལུས་ཀྱི་ཐིག་ལེ་གཡོ་བ་

མེད་པར་འཆིང་བས་སྐུ་རྡོ་རྗེ་རྣལ་འབྱོར་དུ་བྱེད་པ་དང་། འདིས་མཚོན་ནས་ངག་དང་ཡིད་ལ་ཡང་གསུང་དང་ཐུགས་རྡོ་རྗེ་གཡོ་བ་མེད་པའི་རྣལ་འབྱོར་ཞེས་སྦྱར་ཏེ། མདོར་ན་ གསུམ་གྱི་རྣལ་འབྱོར་ཡིན་ནོ། །གསུམ་པ་ནི།
ངང་པོར་ཙ་ཀྲ་ལི་ཞིའི་རྣལ་འབྱོར་ཏེ། རླུང་དབུ་མ་ར་ཐིམ་ནས་གཏུམ་མོ་འབར་བར་བྱེད་པའི་སྦྱོར་བ་དང་། གཉིས་པ་རླུང་གི་རྣལ་འབྱོར་ནི། འབྱུང་བ་རྣམས་རིམ་པས་ཐིམ་པར་འགྱུར་བའི་རླུང་གི་སྦྱོར་བ་དང་། བོད་གསལ་བས་རིམ་
མིན་ཏེ་ལུ་ཡུགས་ལྡོག་ཅུ་ཁམས་ཀྱི་རིམ་བ་འབྱུང་བའི་སྦྱོར་བའོ། །གསུམ་པ་ནི། དགའ་བ་བཞིའི་རྣལ་འབྱོར་ནི་གཏུམ་མོ་འབར་བ་ལས། དགའ་བ་ཡང་ལུགས་ལ་འབྱུང་ལུགས་ཟློག་ཏུ་འབྱུང་བའི་སྦྱོར་བའོ། །དེ་ཏི་བཅུད་དང་
ཕྱོགས་ལ་སོགས་པ་ཕྱེམ་སྐྱ་ར་དགའ་བའི་སྐྱོང་ཚམ་བ་རྒྱུད་དང་ཕྱོགས་ལ་སོགས་པའི་སྦྱོར་བའི་ཐབས་དུག་བཅུ་རྩ་བཞི་པོ་ཡང་ཕྱག་རྒྱ་གཅིག་པུ་དང་སྦྱོར་བའོ། །བཞི་པ་ཕྱག་རྒྱ་གཅིག་པོའི་རྣལ་འབྱོར་ནི་སྦྱར་བ་ཤད་པའི
རྣམ་མེད་ཀྱི་ཕྱག་ཆེན་རྡོ་རྗེ་ཉིད་ཡིན་ཏེ། རྣལ་འབྱོར་འདི་བཞི་རྫོགས་རིམ་གྱི་རྟོགས་པ་ཆོས་ཚང་བ་ཐམས་ཅད་ལ་འབྱུང་བ་ཡིན་ནོ། །བཞི་པ་ནི། གང་གི་ཚེ་དང་དུ་ཕྱ་བ་རང་གི་སྤང་བྱ་ལས་གྲོལ་བའི་དོན་དང་། །དེ་ཕྱིན་ཉིད་
དེ། རྒྱུ་དང་འབྲས་བུའི་བདེ་སྟོང་གི་དོན་དུ་སློམ་སོ་པའི་རྟོགས་པའི་རིམ་པ་གཉིས་སོ། །ཞར་པོ་ལ་སོ་སོ་སྐྱེ་བོའི་དུས་སུ་ཆུང་ཟད་གྲོལ་བའི་ཕྱིར་སྨྲས་པ་དང་། འཕགས་པའི་ལམ་གྱི་སེམས་ཅན་སྐྱོང་བའི་ཚེ་དང་དུ་བ
གཉིས། ཕྱི་མ་ལ་སོ་···སྐྱེ་ཞིང་དུས་རྒྱུད་པ་དེ་བའི་དོན་དང་། འཕགས་ལམ་དུ་རང་གི་ངོ་བོ་ལ་ཀྱི་ལྷང་ལྷ་སྦྱང་ནས་ལས་ལོངས་ལ་སྦྱར་བའི་ངོས་ཀྱི་ལམ་མཐོན་དུས་བུས་ཀྱི་བར་དུ་ཟུམ་པའི་ཡེ་ཤེས་རྣམ་པར་འཕེལ་བའི་དོན

ཅ
ཤ
༦

༄༅། །དུ་སྒོམ་པ་ཅི་འདྲས་བྱུང་བ་དེ་བ་སྒོམ་པ་ཆེར་དུ་སྤྱར་བའི་སྐོར་བསལ་ལོ། །ལྔ་པ་ནི། དེ་དག་བཅུ་བཞི་བཅུ་བཞི་འི་བདག་ཉིད་ཅེས་བྱ་བ་ནི། རྫོགས་པའི་རིམ་པའི་རྟོག་པ་ཚང་བ་ཡན་ལག་དང་བཅས་པ་ཐམས་ཅད་ལ་དེ་ཁོན་
ཉིད་བཅུ་བཞི་ཚང་བ་ཡིན་ཏེ། རྣལ་འབྱོར་བསྐྱེད་རིམ་ལ་དེ་ཉིད་བཅུ་བཞི་ཡོད་པ་བཞིན་དུ། དེ་ལྟར་དེ་ཚེ་རྫོགས་པའི་རིམ་པ་ལ་ཡང་དེ་ཁོ་ན་ཉིད་བཅུ་བཞི་ཚང་དགོས་པ་ཡིན་པས། དེ་ཡང་རྫོགས་རིམ་གྱི་དེ་ཉིད་བཅུ་བཞི་ལ་ལེ་ལོ་ཁང་
ལ་ཡང་དག་ལ་དོན་ཟབ་ལམ་དེར་རང་ལུགས་གསུམ་ཅི། དང་པོ་གསལ་ཀྱི་དེ་ཉིད་ལ། གསལ་ཀྱི་སྣང་དེ་དང་བ་སྲིན་མ་ཞེས་པ་གཉེན་ལ་ཡང་འཇུག་པས། རྫོགས་རིམ་གང་དུ་འཇུག་པ་ན་གཉིས་འཁོར་ལོ་བཞི་ལ་སོགས་པའི་ལུས་ཡིན་ལ་
གཉིས་པ་ཕྱག་རྒྱ་ལྷའི་དེ་ཉིད་ནི། ལྷའི་ཚལ་ལུས་འཇུག་པས། ། སྤྲུལ་པ་ཅན་གྱི་སྤྱོད་པ་ལ་སོགས་པ་བསྒྲུབ་པ་ཐམས་ཅད་ཡིན་ལ། གསུམ་པ་བསྲེས་རང་བ་ཡན་ལག་གི་དེ་ཉིད་ནི། ཕག་རྒྱ་གསུམ་གང་ཡང་རུང་བའི་སྐྱེ་
གནས་ཀྱི་ཡིད་བ་ཆེན་པོ་འདྲེན་པ་དང་། བཞི་པ་ལྷུར་བུའི་གྱུར་ཏེ། བསྲུང་འཁོར་གྱི་དེ་ཉིད་ནི། བྱང་ཆུབ་ཀྱི་སེམས་འཁོར་ལོ་ལྟར་ཁ་ཡོ་མེད་དུ་བཅིངས་པ་དང་། ལྔ་པ། ཕྱུ་ལོ་ཀླུ་ལིའི་དེ་ཉིད་ནི། གཡས་གཡོན་
དང་སྣང་ཟོག་ཀ་སྟོང་ཏེ་དབུ་མ་དང་མི་ཤིགས་པའི་ཐིག་ལེ་རང་འགག་ཏུ་གཅེས་པ་གང་ཡིན་པ་དང་། དྲུག་པ། རྒྱུ་རིགས་སྦྱོང་བའི་དེ་ཉིད་ནི། རྣམ་པར་ཐར་པའི་སྒོ་བཞིའི་རྣམ་པ་ཅན་གྱི་བདག་མེད་རྟོགས་པའི་ཤེས་རབ་པོ། བདུན་
པ་ ནད་ལ་ཏོག་ཟླ་པའི་དེ་ཉིད་ནི། ལྷང་སེམས་ཙམ་པས་གྲུབ་པའི་ཡེ་ཤེས་ཀྱི་སྐྱེ་དང་། བརྒྱད་པ། བསྐུལ་བའི་སྦྱོར་བའི་དེ་ཉིད་ནི། ཕྱུར་གསུམ་ཀྱི་རིམ་པའི་ཁམས་རྣམས་འགོད་གསལ་འདྲེན་འཇུག་པ་དང་། དགུ་པ། བཟླ

རྡོ་ཆོས་སྤྱོད་ཀྱི་དེ་ཉིད་དོ། །སྣ་ཚོགས་རྡོ་རྗེ་ཡི་གེ་རྣམ་པའི་དཀར་དམར་ཁྲ་བ་ཞི་བདེ་སྟོང་རྣམས་ལ་དང་། བཅུ་པ། མི་གནས་པའི་རྒྱུད་འདུས་ཀྱི་དེ་ཉིད་དོ། ཐོད་ཀྲས་ཡུལ་ལྟར་ཡོངས་སྐྱོང་བ་དང་། བཅུ་གཅིག་པ་ལ་བཀའ་ཚོད་ཀྱི་དེ་ཉིད་དོ།
ཡུ་ཀ་ཆུ་ཆེན་མོ་ཀ་ཉིས་ཀྱིས་ལ་ལྟར་བ་སོ་སོར་ཕྱིར་དབྱེ། ཡབ་ཡུམ་ཀུན་ཁྱབ་ཀྱི་སྤྱོད་པའི་ཏྲ་མོ་ནས་ལ་བཅུ་ཚུགས་པ་དང་། བཅུ་གཉིས་པ། དཔེ་དབྱེ་སྐུར་བ་འདི་དེ་ཉིད་དོ། ཨེ་ཀྱེ་སྤྱོད་པའི་མ་ཐར་ཤེས་རྣམས་ལ་དབང་ལ་བསྐུར་བ་རྫོགས་པའི
བཅུ་གསུམ་པ། ཐོ་ཙ་འདི་དེ་ཉིད་དོ། ཡུལ་ཀུན་ནས་ཞི་ཤིན་ལྟུང་བསམ་པ་དང་། ཀོང་ལ་སྤྱོད་པ་དང་གདག་ཡོ་ར་ཤྲུ་པའི་རིམ་པས་དབུ་མ་དབྱིངས་པའོ། བཅུ་བཞི་པ་ལྷ་ཡུལ་མཆོད་ཀྱི་དེ་ཉིད་དོ། རྗེ་རྗེ་ལས་བཀྲམ་པ་དང་། ཐུང་ངུ
མར་གནས་པ་དང་ཐིམ་པ་ནམ་མཁའ་རྡོ་རྗེ་འབར། ཐིག་ལེ་ཞི་ལྡན་སྐྱེས་དོན་དམ་ཀྱི་བསྒྲུབ་པ་སྟེ། ད་ལྟར་བ། དེ་ལ་ཉིད་བཅུ་བཞི་པ་ལྷ་དཀྱིལ་འཁོར་ཕྱོགས་པའི་རིམ་པ་ཐམས་ཅད་སྟོང་བསྡུས་པ་ཡིན་ནོ། ཚིགས་སུ་ཆད་པ
གཅིག་པོ་འདི། ཡི་དམ་ཕྱིར་ལ་ཆེ་བས་ནམ་མཁའ་སྤྱོད་རྒྱལ་པ་ཕྱིར་བཅུ་ལེགས་མདངས་པ་འབྱུང་ཞིང་འདུས་མཛད་ཚིག་ལོ། ཁྱད་པར་ཡོན་ཏན་དྲུག་པ་བཅུ། སེམས་ལ་འགྲེལ་བསྒོར་གསུམ་གྱི་ཡུལ་རྣམས་བྱེད་པ་མེད་པས། ལུགས
དེ་ཉིད་ཕྱོགས་རྫོགས་ཞིང་མི་རྒྱ་ཆ་ལ་དབབ་པར་བཅོས། གཉིས་པ་ནི། སྤྲོས་ཏེ་ཆེན་པོ་ལ་མདོ་སྟོང་རྣམས་དང་། སྤྲོད་པོ་རྣམས་ཀྱི་ཤེས་པའི་སྒྲ་སོགས་ཀྱི་གཟུང་ལྡུ་ཀ་དང་། ཕྱག་ས་ཀྱི་རྒྱུད་རྣམས་ལས། དེ་ལྟོན་ཉིད
འདི་ཉིད་རྫོགས་ཞེས་པའོ། གསུམ་པ་ནི། དེ་ལྟར་རྒྱུ་པ་ཐོབ་ཡང་། ཐམ་ཐིམ་ནང་མེད་པར་ལྡན་ཅིག་སྐྱེས་པ་རྣམ་པ་གཉིས་ཀྱི་རང་བཞིན་ནི་ཤེས་པས། དེ་རྣམས་ཀྱི་ངལ་བ་འབྲས་བུ་མེད་པ་ཡིན་ཏེ། ཐུན་མོང་ལ་ཡུ

༄༅། །པའི་བདེན་གཉིས་ཟུང་འཇུག་ཏུ་སྒྲུབ་པའི་ཐབས་ལམ་མི་ཤེས་པའི་ཕྱིར་རོ། དེ་སྒྲུབ་པར་བྱེད་པ་ལ་ཀ་དག་མའི་ནང་ག་ལུང་དང་དཔྱིག་པ་མཚན་མར་གྲུབ་པ་འདི་ལ་ཚོགས་སྒོ། རྟོག་གེ་དང་སྡེབ་སྦྱོར་དང་ཟློས་གར་ལ་སོགས་པ་
སྙན་ཚིག་ངན་ངག་སྒྲོལ་ཤིག ། བརྗོད་སྤྱོད་ལ་སོགས་པ་ཙམ་དག་གི་ཐར་པ་འདོད་པ་མི་ཤེས་ཏོ་བྱུང་སྟེ། ངན་གཡོའི་སྒྲོ་གྲོལ་གྱི་ཐིམ་པ་འདི་ངེས་པར་བྱེད་པ་ཡིན་པའི་ཕྱིར་རོ། བསྡུ་ན་ཆོས་དཔེར་པ་དེ་དག་ལྷུར་ལེན་པ་སྐྱེ་དགའ་བཞིན། སྡེ་
སྣོད་གསུམ་ལ་དང་། ཡོངས་འགྲེལ་གྱི་གཞུང་ལུགས་རྣམས་དང་། རྣལ་འབྱོར་གྱི་ཚིག་ལ་ཤིན་ཏུ་རྒྱས་པར་འཆད་པ་རྣལ་འབྱོར་སྤྱོད་པའི་གཞུང་དག་སྟེ། ཐུན་ཅུ་ཡང་ཐིག་ལེ་དཀྱིལ་མཛད་པའི་རྩ་རླུང་ཁ་དབྱེ་གསུང་ནས་ཀའི་འབུམ་
གྲུབ་སྡེ་དང་དུ་ལོངས་པ་རྣམས་ལྟར་བང་གཏམ་ཐོས་ཤེས་ཤིན་ཏུ་བསྒྲུབ་ཅིང་ཆེས་གདུང་བ་རྟེན་མི་ཉ་སྟེ། བླ་མ་ཞི་མནང་ལ་ཐོབ་པ་ཉིད་ཀྱིས་ཏིང་ངེ་འཛིན་ཅེ་ཤེ་ཆོགས་ལ་མཁས་པར་འགྱུར་བ་ཡིན་ནོ། ཀྱེ་བཟང་མོ་ཞེས་ཕོ་ལ་བྱས།
མ་ནད་གཏོག་སྤུང་ཁྲབ་ཐམས་ཅད་ཀྱི་བཅུད་བདུད་རྩི་ལྟ་བུ་འདི་ནི་དེ་རིང་བ་སྟོན་པ་ཡིན་ནོ། ཞེས་སོ། གསུམ་པ་ལམ་གྱི་འབྲས་བུ་བྱེད་ལས་དང་བཅས་པ་ལ། འབྲས་བུ་དང་བྱེད་ལས་གཉིས་ལས། འབྲས་བུ་ནི་དེ་ཉིད་
བདུན་ཏེ་ཤིན་ཏུ་རྟོགས་དཀའ་བའི་ཕྱིར་སྐྱེ་བ་ཟག་མེད་ཀྱི་སེམས་ལས་ཀྱི་རྒྱུ་བཞི་ཟབ་པ་དང་། དེ་ཉིད་དངོས་པོ་ཐམས་ཅད་ཀྱི་རྣམ་པར་སྣང་བས་རྒྱ་ཆེ་བ་དང་། འཇིག་རྟེན་གསུམ་པོ་ཐམས་ཅད་དུ་དངོས་པོ་ཀུན་གྱི་རྣམ་པར་སྤྲུལ་
དུས་ཐམས་ཅད་དུ་ཆད་པ་མེད་པར་འབྱུང་བས་རྒྱུན་པ་དང་། མི་འགྱུར་བའི་བདེ་བ་ཆེན་པོ་རང་བཞིན་གྱི་ངོ་བོར་གནས་པའི་ཕྱིར་བདེ་བ་ཆེན་པོ་དང་། ངོ་བོ་དབྱེར་མེད་ལྷ་ཕྱིར་འགྱུར་བ་མེད་པའི་ཕྱིར་རང་བཞིན་དུ་རྟག་པ་དང་། །

ཡེ་ཤེས་གསལ་མ་དང་ཐམས་ཅད་སྟོང་པའི་དབུས་ཏེ་ཕྱེད་དུ་གནས་པའི་འཇའ་ཚོན་ལྟ་བུར་སྣང་བའི་རྡོ་རྗེའི་སྐུ་སྐུ་ཡེ་ཤེས་ཀྱི་སྐུ་དང་། བདེན་གཉིས་ཟུང་འཇུག་དེ་ཉིད་ཆོས་ཐམས་ཅད་དང་མཉམ་པ་ཉིད་ཀྱི་ངོ་བོར་རྟོགས་པ་ཟུང་འཇུག་སྐུ༔ དེ་ལྟའི་དེ་ཉིད་བདུན་དང་ལྡན་པ་རིན་པོ་ཆེ་མཆོག་ཡིད་བཞིན་ཀྱི་ནོར་བུ་ལྟ་བུར་འགྲུབ་པའི་དོན་བྱེད་པའི་རིགས་ཀུན་གཞིའི་རྣམ་ཤེས་རྣམ་པར་དག་པ་ལ་ཕྱག་འཚལ་ལོ། དེ་ལྟར་དེ་ཁོ་ན་ཉིད་བདུན་ནི་རྗེས་སུ་ཞུགས་ཕྱེ་བའི་ཚིག་ང་ཐ་དད་པ་ཡིན་ཀྱི་དོན་ནི་གཞི་ཐིག་ལེ་ཉིད་དོ། དེ་ལྟར་ཡང་རྡོ་རྗེ་འཆང་དང་དགེ་ཉིད་ལས་ལམ་ཚིགས་པ་ཧེ་བཛྲ་ཙཎྜ་མ་ཧཱ་རོ་ཥ་ཎའི་ཞལ་སྔ་ནས། ཟབ་དང་རྒྱ་ཆེ་སྤྱོད་པ་དང་། །རྣལ་པ་སྔགས་དང་ཟུང་འཇུག་པ་དེ། །ཐེ་ཚིགས་ཐོ་ཡང་བཞིན་བསྡུ་དུ་སྒྲགས། །དེ་ཡང་ཡིན་ཀྱི་རྒྱུད་དུ་བརྗོད། །ཚེས་བ་ཀ་ལ་སྤྱོད་ཏོ། །འདི་ནི་ཤིན་ཏུ་གལ་ཆེ་ཞིང་བརྗོད་བྱ་མཐའ་ཡས་པ་ཡིན་མོད་ཀྱི། རྗེ་བཙུན་བླ་མས་གཞུང་དང་གདམས་ངག་ཟུང་དུ་འབྲེལ་པ་ཉིད་ཀྱི་ཕྱིར་དེ་ཉིད་ལ་ཡང་ནས་ཡང་དུ་སྒྲུབ་པ་ལ་འདོད་པ་ལ་གདམས་ངག་ད་རམ་བྲིས་སོ། གཉིས་ལ་ཡང་ལ། ལྟའི་དེ་ཉིད་ཀྱི་བྱེད་ལས་དང་། ཐུགས་ཀྱི་དེ་ཉིད་ཀྱི་བྱེད་ལས་དང་། རགས་པའི་སྒྱུ་ལུས་ཀྱི་དེ་ཉིད་ཀྱི་བྱེད་ལས་དང་། ཡེ་ཤེས་ཀྱི་དེ་ཉིད་ཀྱི་བྱེད་ལས་སོ། དང་པོ་ནི། བྱེད་ལས་ངེས་པ་དང་། མིང་དོན་གཉིས་ལས་ལས། དང་པོ་ནི། བདེན་པ་གཉིས་ལ་ངེས་མཚར་བས། ཡང་དང་ཡང་དུ་ཞེ་ལ་བ་རྗོད་ནས། རྣམ་པར་རྟོག་པའི་དྲི་མ་དག་པའི་ཕྱིའི་སྣང་བ་ཐིམ་པ་བས། དེ་རགས་ཀྱི་ལུས་ལ་ཞེན་པའི་སྐྱེ་བ་ཡང་ཆགས་པ་ཀུན་རྟོགས་ཏེ། ཕུང་ཁམས་སྐྱེ་མཆེད་ཀུན་ཀྱི་རང་བཞིན་གྱི་ཚུལ་ལ་སྣང་འཇིག་མེད་སྟོང་པའི་ངང་དུ་སྒྱུ་མར་བྱེད་དོ། དེ་ཉིད་ངང་དེ་བཅེད་པ་རྣམ་རྟོག་ཟུང་ཅིང་ཉམས་པ་ལས་ཐབ་དྲ་ཧེ་རུ་ཀའི་ཆ་བ་རྣམ་པར་རྟོག་པ་མེད་པའི་ཡེ་ཤེས་ཀྱི་རང་སྣང་ངོ་། འོན་ཀྱང་རྣམ་རྟོག་ལྷ་སྐུར་སྣང་བའི་ཡེ་

༄༅། །ཁ་རྣོག་མེད་ཀྱི་སྟོན་པ་ཀུན་ཏུ་བཟང་པོ་ཐམས་ཅད་དུ་མཐོང་བཞིན་ངེ་ཅིག་གི་ལམ་ལས་འདས་པ་ལ་ངང་བཞིན་ཉིད་ཀྱི་ལྷུན་གྲུབ་ཏུ་མེད་པ་ཡིན་ནོ། དེ་ལྟར་ཡང་དུས་ཀྱི་འཁོར་ལོ་ལས། ལྷ་ཡི་རྣལ་འབྱོར་འཇིག་དབྱུ་གུ་དང་མངོན་སུམ་
ལ་མི་རྟེན་སུ་ཡེ་ཤེས་པ་རྣམ་པ་གཉིས་སྤྱད་འགྱུར་བསྟེ། །མངོན་སུམ་དཀྱིལ་ཉིད་དེ་ཉིད་དམིགས་བྱེར་བས་མཁའ་འདྲ་ལ་སྐུར་བ་བཏེ་ཉིད་དང་དུས་ལ་ལོངས་སྤྱོད་རྫོགས་པ་འདི་སྐུ། །མངོན་སུམ་མེད་ཅན་རྟེན་སྣང་པ་ཀ་བ་སེ་བའི་ལུས་འབྱིན་དེ་ཉིད་མི་ནུས་པ་
ཡིན་ནི་དགོས་པ་གྲང་། །དེ་ཉིད་རི་མོ་སོགས་ལ་ལྟ་བུ་ཡིན་སྐུ་སུམ་སྨིན་གླེ་ཅན་རྣམ་དང་འཕྲུལ་འགྱུར་རྣམས་ཀྱིས་སྒོམས་པའི་དོན། །ཞེས་ཏོག་རིགས་པའི་ལྟ་ལ་མངོན་སུམ་སྦྱོ་ཡུ་དང་། རྣ་དབྱིབས་པ་ལ་རྟེན་དཔག་གི་ལྷང་ངེས་བློ་ན་
ཕྱས་བསྒོམ་པར་གསུངས་པས་རྟོག་ལ་རིམ་ཀྱི་སྐུ་ཉིད་ཕྱུང་སྟེ་ཡང་བསྟན་ནོ། །གཉིས་པ་ནི། རང་གི་ཀླུ་མ་ལས་ཕྱུང་བའི་ཕྱིར་ལྟ་ཞེས་བྱ་སྒྲ་སྒྲུར་ཕྱ་ཤད་ཅེས་སོ། ཡིད་ཉིད་པ་བལྟ་གསུམ་ཀྱི་ཕྱི་དཔྱད་ལ། སྒྲ་ཚིམ་པའི་སྐུར་
བས་ནང་གི་རྟོགས་དམར་འབྱེད་བའི་རྩ་དང་འགྲོ་དང་ཐུར་ཞེད། དེ་ཡང་སྟེང་ཁ་རླུང་གསུམ་དེ་ཐིག་ལེ་པས་འཆི་མེད་དུ་གསུང་ལ་སྦྱོང་བ་སྔོ་ཀྱང་དང་བས་འཕུར་ཏུ་གཏོང་། །འཁོར་ལོ་སོ་སོའི་ཤེས་རབ་གྱི་ས་ཡས་རིམ་ལ་གྱི་
བརྟན་པར་བྱེད་པས། སྟོང་ཉིད་ཀྱི་ཡོ་རིང་བ་ཞི་བ་རྫུ་ཆུབ་ཀྱི་སེམས་ལ་བརྟག ཆེན་པོའི་རྒྱུ་ཏེ་གཏུམ་མོ་ལ་སྐྱེ་བའི་ཕྱིར་རོ་ཐང་ཅན་རྣ་ཆུང་ངུ་སྦྱོར་ཆ་ལ་ཡི་གེ་ཧཾ་ལས་བབ་པས་འཕོ་བ་ཆེ་བ་དེ་བ་དང་། སྤྱར་སྐྱེ་དང་དུ་འགྲོ་བའི་
ཆ་འཕོ་བ་ཡི་ཤེས་རབ་ཐེད་པ་ཕྱུམས་པས་བསྟེན་དང་ངེས་ཕྱིར་འབྱུང་སྐྱེས་ཀྱིན་དེ་བ་རྣམས་རྟོགས་མེད་རྒྱུས་པར་ཕྱུག །མི་འཛིག་པ་ཞི་བ་དེ་བ་ཆེན་པོ་དང་ཕྱིག་ལེ་ཞེ་ནི་ཏྲིས་སུ་མ་པ་བཞི་དང་ཕྱུལ་བས་སྒྲིབ་བྲལ་དུ་སྒྲེང་

དོ། །གསུམ་པའོ། །ཁྲ་བའི་ཡེ་ཤེས་ཀྱི་སྐུ་མཁའ་ལ་པའི་ངོ་ཤེས་པོར་སྣང་བ་ཐམས་ཅད་ལ་ཧྲ་གཅིག་ཀྱི་ད་མིགས་པས་སྨིན་པས་སྐྱེ་བའི་མཚན་མ་ལྷུས་པར་འཛག་གོ། །སྐྱེ་བ་སྤྱད་སྤུ་དེ་རྩལ་འཁྲུག་བཅུ་དྲུག་གསུམ
ཀྱི་སྐྱེ་བ་འདི་རྣམ་པ་མ་ཐག་ཡང་པས་སེམས་ཅན་གྱི་དོན་བྱེད་དོ། །པའི་ཡང་། རྗེན་གྱི་ཉེ་བར་མཚོན་པ་དང་། གནས་ཚུལ་མངོན་དུ་གྱུར་པའི་ཚུལ་ལོ། །དང་པོ་ནི། ང་ལྷ་རྟུལ་འདི་ཞེན་མི་མཁའ་[illegible]ས་ཐུང་ཞིང་། ནམ
མཁའ་འོད་དེས་ནས་ནུབ་པར་དགག་པ་བཞིན་དུ། ནམ་མཁའ་བདེ་དུ་སུམ་འདི་ཡི་མཉྫུ་ལྟར་ཐིམ་པས་བདེ་བ་སྤྲིན་པར་འགྱུར་རོ། །ཀུན་རྫོབ་ཀྱི་གཡོ་བ་ཐིམ་པའི་ཕྱིར་རོ། །གཉིས་པ་ནི། ནམ་ལུང་གི་འཕྲོགས་ནས་བ་ཡང་འཆི
བ་སྐྱེ་འགྱུར་བ་མེད་པ་རྒྱ་མཚོ་ལྟར་གཉིས་སྣང་གིས་ག་ཡི་བ་མེད་པ་སོ་ཀའི་རི་ཀྱི་ངོ་བོ་ག་ཡང་ནམ་ཡང་མ་ཡིན་པ་བཞིན་དུ་སེམས་ཀྱི་རྩ་བ་རྣང་འདི་ངོ་བོ་ནམ་ཡང་མེད་པའོ། །དེས་ན་རྒྱུན་འགྱུར་དང་དངོས་མེད
སྟོང་པ་ཉིད་དུ་རྫོགས་པ་དང་རྣམ་པར་གྲོལ་བ་སྟེ་གཉིས་ཀ་མང་མི་གསལ་བའི་ཕྱིར་གནས་ཚུལ་མངོན་དུ་གྱུར་པའོ། །ཡོངས་སྤྱོད་ཀྱི་ཚན་ནས། རང་གི་ངོ་བོ་རིག་ཅིང་དགའ་ཤ་བ་དང་། སྐུ་ལ་ཞེ་ས་ཐག་པ་མེད་པའི་ཡི
གེ་སྟོན་གྱི་ཐོག་མ་ལ་མཐའ་མེད་པ། ཡེ་ཤེས་དེ་བོང་ཉིད་སྤྲོས་བྲལ་རང་བཞིན་ཧཱུྃ་ལྷུག་པ་ཞེས་པ་ལས་སྤྲོ་བ་སྒྲ་མེད་ཅིང་གཞན་གང་མ་ཡིན་པའི་ཕྱིར་ལྷུན་མེད་ལྷ་སྤྱོད་ཞི་ཀུན་གྱི་གཞིར་གྱུར་པ། །ངོ་བོ་ལུགས་སོ་མས
མེད་ཀྱི་བདེ་ཆེན་ལྷུན་སྒྲུབ་ཀྱི་དགའ་བའི་སེམས་རྟག་ཆད་གང་དུ་མ་ལྷུང་ཞིང་ཆད་པ་ཐོ་དས་སྐྱེ། །དེ་བོ་རྟག་ཆད་གང་ཡང་མ་ཡིན་པའི་ཐག་མེད་ཀྱི་སེམས་ང་ངེས་མངོན་སུམ་གྱིས་མཐོང་བས། །དང་པོར་ནི་གཏོང་དགེ

༄༅། །མགོན་པོའི་རིགས་སུ་གནས་པ་དེ་ཉིད། མངོན་དུ་ཕྱུར་པ··· ཡིད་ཀྱི་འདི་ནི་སྤྲུལ་པ། རྒྱལ་པོའི་རི་དེ་ལུགས་འཛིན་རྣམས་ཞེས་པའི་གདམས། །ལྷ་བ་དེ་དག་ལྡན་པོའི་ཡི་ཚེས་གནས། །ཟབ་མོའི་དོན་ལ་རིག་དང་འགྲོ་ལ་ཕན་པར། །སྨོན་ལམ་བརྒྱ་ཕྲག་ལྔ་བུ་འདི་ནི་སྒྲུ། །ཀླུའི་རྒྱུད་གསུམ་པ་བ་ཤད་ཅེས་བྱ། །།ཀླུའི་རྒྱུད་འབུམ་པའི་སྐོང་ལས་ར་ཕྱོགས་པའི་ཞལ་ནས་སྟོབས་ཀྱི་རྒྱལ་བ་རྒྱུད་དང་། སྤྲུག་རྒྱུ་ནི་རྒྱལ་འབྱུང་དང་། འཇིག་པའི་རྒྱལ་འགྱུར་དང་། རིན་ཆེན་བུ་སྨྲ་ཞེར་བསྟུས་ནས་གསུང་ལ། འདིར་རྡོ་རྗེ་བཙུན་ནི་རྡོ་རྗེ་འཆང་གི་ཕྱོགས་པའི་ཞལ་ནས་འདི་སྐད་གསུང་ངོ་། ལམ་གྱི་གསང་བ་དང་། འབྲས་བུའི་གསང་བ་གཉིས་ལས། དང་པོ་ལ་སྐྱེལ། འདི་རྫོན་པ། རྟེན་དྲན། ཁྲིད་དེ་འཛིན་བཞི་ལས། དང་པོ་ལ། ལུགས་ཀྱི་དོ་པོ་ནི་ཉིད། དེའི་སྤྱོར་བ། སྤྱོར་བའི་བྱེད་ལས་རྟེན་གསུམ་ལས། དང་པོ་ལ་གཉིས་ཀྱིས་དང་པོ་དེ་བོན་ཉི་དམི་ཤེས་པའི་སྐྱོན་ཞི། སྤྱོར་བ་ལ་ངང་ལྷ་ཀྱང་ལྟོགས་ཀྱི་དོ་བོ་ནི་མི་ཤེས་པའི་གྲུམ་ཁྲ་ལ་སོགས་པ་བཅོ་ལྔ་ཞིང་ཀླུང་ལོན་པ་སྐྱ་དགས་ངལ་མཐོན་པོས་མཁྲིན་བ་སྐྱོལ་བར་བྱེད་ཅིང་། མཁན་པོས་རྟོག་པ་དང་། དལ་ཤིང་ཐང་ཆད་པའི་བར་དུ་བཀོག་པའི་དལ་བ་ར་དེས་ཅི་ཞིག་ཁྲུས། དེ་པོན་ཉི་དམི་ཤེས་པ་ས་ཁྲུས་བུ་མཆོག་མ་ཐོབ་པའི་ཕྱིར་མཁས་པའི་ལྷ་མ་དུ་ཡིང་ལ་ཀུང་པོད་བུ་ལྡེམ་བྱུང་ཅི་དགོད་འཕྲིན་པ་དེ་དག་གང་ནི་དུག །རིགས་བཟང་བསྒྲུབ་པའི་རྒྱུ་རྐྱེན་པ་ཐོགས་མེད་དུ་སྟ་ནི་དེའི་ཕྱིར་ཁྲིད་ཅག་རིག་ནས་མཆོག་མ་ཡིན་པ་རིགས་ལ་དབང་། མ་གྲོལ་ཤིང་མི་གྲོལ་བའི་ཕྱིར་རོ། གྲོལ་བའི་མཚན་མ་ཀུན་ནས་ཆེ་མི་མོང་ལ་ཡིན་ན་ཁྲིང་ཅག་ག་ནས་མ་ཡིན་པར་ཉེ་བར་མོང་ས་བའི་ཕྱིར་སྐྱེས་དང་རིས་ཀྱི་བྱ་ས་

ཀ་མི་གཡོ་བ་ཞེས་པར་ཕྱོགས་པའི་ཕྱག་ལའོ། །ངོ་ཀྱང་རླུ་མ་སྟེ་ཞེ་རེ་དེ་སྐད་གསུང་ ཏེ། །རྒྱལ་བའི་རིགས་ལ་ཞེན་པ་ཐམས་ཅད་པའི་རྒྱུ་མཚན་དང་། རྗེ་ནུབ་སྨན་པའི་ཕྱི་རིགས་དཀར་རྡོ་རྗེ་ལ་གསུང་དགོངས་དེ་ལེགས་སོ། །གཉིས་པ
དོན་དངོས་ནི། དེ་ཡང་སེམས་ལ་འཁྲུལ་སོགས་ཀུ་འབྱུང་བ་གཡོན་དང་འཇུག་ཡུལ་ཡལ་ལ་ལྟུར་པའི་སྣང་མ་ཞེད་ཁྲུ་ནང་དུ་མངོན་པར་དབྱིངས་རང་ལ་འཇུག་པ། །དེ་ལ་རླུང་ལ་པའི་མ་ཐབ་ཐབས་ལ་ཀུན་འཇུ་ཏེ་བཀྲ་བ
ཡིན་པས་ཨོཾ་ཨཱཿཧཱུྂ་ཧ་ར་འཇུག་གནས་པ་གསུམ་ཡི་རི་མ་པས་སྦྱར་ཞིང་། ཨོཾ་ཡཱུ་ལིག་ཡོན་གྱི་རྒྱུ་བ་ཀ་ལ་ཙ་བླ་བ་དང་དཔྱ་ཿཚོག་དཀྱི་གིར་རོས་ཀ་ལི་བ་ཡས་ཀྱི་རྒྱ་མཚར་ཉིམ་དང་། ཧཱུྂ་ཨ་ཀ་མ་རྒྱ་སྐུ་ག་ཙ་ཤ་ཡ་ལེ
སུན་པའི་ཁམས་ཡིན་ནོ་སྟེ། གཡོན་ཕྱིར་འབྱུང་རིམ་དང་། གཡས་ནང་དུ་འཇུད་རིམ་ཡིན་པ་དང་ཤེད་ཀུ་སྐྱེ་ཐུན་པ་ཡིན་ནོ། །སྦྱོར་སྡོམ་ལ་རིམ་རྒྱུ་ས་གནས་རྩོལ་བཞིན་སྒོམ་པ་ཡིན་པས། དང་པོའི་གང་ནས་རྒྱལ་དེ
དང་སྦྱན་པར་རྟག་བསྒྱུར་སྒོམ་པ་པ་དེ་ཉིད་གཏོ་གཞི་ཡི་སྒོ་བུར་རི་མའི་ཀུ་སྒྱིད་རྣམས་རྡེ་བྲ་སོང་ནས་མ་ཐར་བའི་ཚོས་བཟང་ཤེས་སོ་གཏུམ་མོ་རིག་ཞིང་དལ་མ་སུ་རྩལ་ཏེ་ཡོད་ཀ་ནི་རྒྱུ་ཀྱི་འབྲས་བུ་ཐོབ་པ་ཡིན་ལ། དེས
ནི་རྡོར་རླུས་རྩ་ཁ་ལ་སྒྲོན་བཅམ་དུ་གོ་བ་དང་། ལུས་ཅན་དང་ཡུ་སྒྲོམ་མི་བཅུབ་ཟེར་བ་དང་། རྩ་མ་སྒོམ་ལས་རྡོར་བ་རླུས་རྒྱུ་ལ་སྒྲོང་བ་ཐབས་པ་སྐུར་...... འགྲོ་ཟེར་པ་སོགས་དོན་རྟེན་ཞིབ་མ་ཐོ་བ་རི་ཅལ་ཅོལ་དུ་སྣང་ངོ། །ཕྱི
མཚན་ཞིབ་ཏུ་མ་རྟོགས་ཀྱི་གཞན་དུ་བཤད་བྱུ་ཏོ། དེས་ན་རྡོ་སྐད་དུ། ། ལྷ་བ་ཉིམ་ཡ་སོགས་ལ་སོགས་རྣམས་ཀྱི་ལ་རྣམ་གསུམ་བསྒྲུད་གནས་སྐུ་ཡི་རྡོ་རྗེ་སོགས་བྲལ་བ། །ཞེས་གསུངས་པ་ལྟར། །འདི་ར་ཡུ་ཨེ་ཞེས་པ

༄༅། །གླུ་རྡྷ་ཡི་ཞལ་ལ་ཨཱ་ལླཱབ་ཞབས་ཕྱོན་ཨོཾ་དང་ཉེ་མ་ཡུཾ་ཀ་ཡས་ཀྱི་སྐྱུང་དང་དང་དབུས་རྟེན་ཉམས་ཇུ་སྒྲུ་ག །ཅན་དང་ཐིག་ལེའི་ཚོམ་ཧྲཱུྃ་སྡེ་སྡུག་ས་ཀྱི་དེ་ཉིད་ནི་འདི་ཡིན་ནོ་ཞེས་ཏན་ཏྲི་བསྟུ་བར་བྱེད་དོ། གཉིས་པ་ནི། འདི་ལྟར་ཀུ་རུ་ཀུལླེ
ཏེ་ར་འཇུག་གནས་བྲིམ་པའི་སྐོར་བ་འདི་ལ་ཞགས་ཐབས་སྦྱོར་པའི་ཤུག་ས་ལྷམ་པ་དང་ཚོགས་ཀྱི་སྐོར་བ་མེད་ཅིང་ཡུང་འཇུག་གནས་པ་ཀ་སུམ་རིགས་ཀྱི་གནས་པ་གཅིག་ཏུ་བྱ་འོ་ཅང་། རླུང་ཤིག་རྡེབ་ཞེན་གནས་པ་སྙིང་པོ་ང་པར་ཞེམ་པ་ཉིད
ལ་ཞིག་ཏེམ་རྡོ་རྗེ་ཀླུས་ཀྱི་སྦྱོར་ལམ་ར་རྒྱུ་ང་ཀ་ནས་པ་དམ་ཐར་ཐེམ་པས་ར་འགྱུར་རོ། ལྟར་འདུག་ཀྲ་ནས་པ་བག་སུམ་པོ་འདིག་འདུ་བའི་ཡི་གེ་ལ་སུམ་གྱི་གསང་དང་ལུགས་ཀྱི་གདངས་སུ་ཐིག་ས་ནས་ཀ་ནས་པ་དང་དམ་བུན་པར་སྒོམ་པ་ཕྱི
ནི་ཞེས་རྡོར་ཀླུས་ཀྱི་སྦྱོར་བ་དང་ཏག་སུམ་ལ། བྱེད་ལས་ནི་བདུད་སྐྱེ་རྩ་འཁོར་བརྒྱུད་པའི་ཕྱི་བའི་མདུང་པ་ཞུག་ཅིང་འགྲོ་བ་བར་བྱས་ལ། དབུ་མ་འཇིན་ངག་ལམ་དེ་ནས་འཁྲི་འོད་འཕུལ་ཞིང་སྤྲིན་པ་སྐྱེ་བ་རྣམས་སུ་ཐིམ་ནས
འཁྱིལ་ཅིང་ཚང་བ་དཀར་མཚར་ཆེ་སྣ་ཕུ་ཚེ་ཏེ་ཞེས་ཐེམས་སོ། ལོ་ནས་རྡོ་རྗེ་ཚེར་ཡུར་ཐེམ་པར་འགྱུར་ཞིང་། ཡི་གེ་གསུམ་གྱི་གདངས་ལ་སུ་ཧྲི་ཡུར་འཁྱུར་ཞིང་། འདི་ལ་བརྗོད་པ་རབ་བཅས་མང་པོ་ཀྲ་ས་པར་འདུལ་པ་ཕུགས
ཀྱི་ས་ཀ་ལས་རྟོགས་པར་བྱའོ། མདོར་བསྟན་སྙིང་པོ་ནི། སྙིང་ཀའི་སྟོག་རྩ་ང་ལ་ཡི་གདངས་ཅན་མཁྲིན་པའི་ཕྲེན་རྒྱ་ཡུ་ནི་གདངས་ཅན་གྱི་གནས་སུ་ཕྱིན་པས་ཀྱི་ཀ་ཏཱ་ར་ཏེ། ཨ་ཡི་ཡི་གེ་ལ་ཨེ་ཝཾ་ཞེས་པ་སྟེ་རོ།
དེ་སྐྱེ་ཐིག་ཞིག་ལས་བྱུང་བ་ཞེ་དཀྱི་རྩ་དང་དང་འགྲེལ་བས་ཀྱང་སྐོར་དུ་ཕྱུར་པས་ཡོ་སྦྱི་ཕྱིར་འགྲོ་བ་དང་། སྙིང་ཀའི་ཡ་དང་ནང་དུ་ཉིད་དུལ་གྱིན་དུ་རྒྱ་ཡང་ཡིའི་སྦྲུར་སོད་སྐྱེམ་རྩ་ངས་འདུར་ཕྱུར་ལ། དེ་སྦྱར་ལ་ལ་དགྲི་གི་བེད

ཡུ་ཡི་ཡི་གེ

900 ངང་འགྲོལ་བས་ནམ་བཅ་དང་དུ་གྲུ་རྣམས་ཨཱ༔ ཀློང་རང་འགྱུར་རོ། གནས་པའི་ཚེ་སྐུ་རྣམས་ཡེ་ནས་སྒྲུག་མེད་དང་། ཁྲོ་མང་རྒྱུ་ཀྱུ་ཊ་ཤི་ཀ་ལས་པའི་ཐིག་ལེ་ལ་རིག་པས་ཧཱུྃ་དུ་འགྱུར་བསྐྱེ་གཞི་དྭངས་སུ་ཡོད་པ་ཀུན་སྤྲོས་པས་དང་པོ་ནས་

སྤྲུལ་མའི་སྐུ་ཀ་ས་འཁ་ཀ་ས་པས། དེར་ཕྱུར་མ་རིང་པོ་འབྱུང་འཇུག་ཡང་ཡང་ཐུམ་ནས་སོལ་བལྟ་ར་རླུང་པའི་འབྱུང་འཇུག་གིས་ཁྲུང་མདུད་པ་འཇིག་པ་ཡིན་ནོ། ནང་གི་སྣང་བ་ཀ་ཏྲུ་ལ་འདི་ཞིག་ཏུ་ཧཱུྃ་ཧཱུྃ་ཕྲེང་བ་རྒྱས་པར་

སྤྲོའོ། ཧོ་རླུང་ས་སྤྱི་ཀ་ར་ཀྱི་དོ་ཉིད་ང་འདི་ཕྱུམ་པཉྩ་ན་ཀཱ་ཡ་ལྡང་ནས་འཕྲུལ་མཚན་དབ་ཡིན་ནོ། གཉིས་པ་ནི། ཞེ་ཧཱུྃ་ཞེས་པ་ཀྱི་ཡལ་ག་ས་ཤེས་པ་ལེགས་ན་སམ་མཐོ་རིམ་སྤྲོ་གས་དང་ང་དོར་བ་སྤྲུ་ར་ཤི་ལ་ཉེ་ས་ལ་ཟུ་ང་དང་ཧཱུྃ་བའི་ཧཱུྃ་བར་གིའི་དོ་བ་རྐྱ་ཏེའི་

སྤྲུལ་འདི་ནས་ཁ་འི་དབྱུས་ཀྱི་ཐོ་ག་ལ་ལྕེ་སྒྲུང་རྣམས་དངས་ཤིང་ཐིམ་པར། འདི་འཛིན་ལུས་ཐོབ་པའི་བདེ་བ་དེ་ནི་གཞན་ནས་མ་ལ་ཀྱི་ཡུལ་ནང་དུ་བལ་ལྟར་སྤྱོད། དེ་ཕྱིར་ཧཱུྃ་ཞེ་གཞན་ནང་དེ་ཡོད་པས་ཡིན་ནོ། སྤྲུ་དང་

ཀྱི་མ་ར་འགགས་པས་སྔོས་སྒྲུབ་ཀྱི་ཡེ་ཤེས་ཤར་བཅ་དོ་དང་མཐུན་དུ་ཚེ་དས་བསྐྱེ་གཏི་སྲུག་གི་རབ་རིབ་འགགས་པ་ཡིན་ལ་རྒྱུ་ཧཱུྃ་ཐུ་རི་ཐིམ་པའི་བདེ་སྟོང་སྒྲོམ་ཡ་ཀ་འི་ཐམ་དག ཕྱམས་ཅད་ཀྱི་སྟོང་པོ་སྤྲོད་སའི་བཤད་

པ་ཡིན་ནོ། དེ་སྐད་དུ། ཐིག་ལེ་ར་གྲོག་ཅི་རབ་ཏུ་ཞུགས་ཤིང་གཉིས་ཀ་རི་བགྲོད་པ་བཅོམ་སྤྲོ་རྡོ་གཅིག་སེམས་དཔའ་འཛིན་པའོ། ཞེས་གསུངས་སོ། །སློག་ཅི་སྤྱི་བོ་ཧཱུྃ་དང་འབྲེལ་བས་སྒྲུབ་པར། ཕྱིར་ཤེ་པ་ཡུ་རྒྱལ་

ཧོ་དང་འབྲེལ་པ་ས་སྔོ་རྩེ་ལ་བསྐྲག་ལ་ལ་ད་ཡ་ཁེ་ར་ཡོ་ལེ་ལེའི་ལྷ་བ་རི་ཐིག་ལེ་དང་བྲལ་བར་གཙོ་བོ་རླུ་བདང་སྐྱེ་དབའི་ཡི་ཤི་ཀ་ལས་པའི་ཐིག་ལེ་ལ་ཐིམ་པར་འབྱེད་པ་ནི་འཛིན་པའོ། གསུམ་པ་རྫས་རྫབ་ཀྱི་སྐྱོག་ཐུར་བོ་འདུ

༄༅། །གཅིག་ཏུ་སྡོམ་ནས་བསྒྱུར་ཐེམ་པ་ཆ་བྱུང་བའི་སྐབས་ཁམས་ཁྲུར་བཀའ་ཀྲི་རིམ་པས་རིམ་གྱིས་ཐིམ་པས་དེས་ཁྱབ་བདེ་ཆེན་པོ་སྐྱེས་ནས། དེ་ལས་ལངས་པའི་སྣང་བ་ལ་རྣམ་ཀུན་མཆོག་ལྡན་གྱི་སྟོང་པའི་སྐུའི་ཕྱག་རྒྱ་སྣང་བ་འཇའ་རྒྱུར་བ་ཡིན་ཏེ་དུས་ཀྱི་འཁོར་ལོའི་རྒྱུད་ལས་ཀྱང་། མདེ་ཀྱང་ཡབ་ཁ་བ་ཧུ་རྡུ་གཅིག་ཅེ་རྒྱུ་ཡང་ར་བར་ཕྱུང་ལ་དེ་གཙོར་བར་ཕྱེད་པ་རྒྱུ་ཡལ་ཡོ། །ལྷུང་བ་ནི་སྟོད་པ་ལ་ཏེ་སྟོང་པ་ངེས་པར་མཚན་ལྡན་རྣམ་པ་བཅུ་དྲུག་ཀྱུར་ཞིང་མཚན་སྔམ་ནི། །རྣམ་པ་ཐམས་ཅད་པ་རྟག་ཏུ་རིཾ་ཡི་ཡེ་ཟབ་མ་ལྔ་ཅི་གཏོ་བདེ་བ་བཟོགས་ཏུ་མེད་པ་ཡི་ཤེས་སྐྱ། །ཡེ་ཤེས་ལ་ལ་ནི་ཕྱག་རྒྱ་ཕྱུག་འདུ་དོན་ཀུ་བདུད་ཕྱུར་མི་བདག་ཕྱི་དཀྱིལ་འཁོར་རྣམས་ཀྱི་སྤྱི་བོར་ཡང་ཉིད་ལའོ། །ཞེས་གསུངས་སོ། དེ་བཞིན་དུ། གཏུམ་མོའི་སྣང་བ་རང་གང་ཞིག་ཀྱུར་བ་ངེས་པ་ལུས་དང་ནམ་མཁའ་ལ་ཡང་རྟེན་སྦྱུ་དྲན་པར་འགྱུར། །ཞེས་མདོར་ན་འབྱུང་བའི་གཏུམ་མོར་སྣང་བའི་ཕྱག་རྒྱ་ཆེན་པོ་དང་སྤྱི་རང་ཞུ་བདེ་འབྱུང་བའི་ཐབས་ལ་བརྟེན་པའི་རྣམ་ཀུན་མཆོག་ལྡན་གྱི་སྟོང་གཟུགས་དངོས་གྲུབ་པའི་སྤྱོར་བ་སྤྱི་རྟེས་དྲན་ཀྱི་དོན་པོ་ཆེ་ཞིག་ཡིན་ལ། དེ་འདྲའི་ཕྱག་ཆེ་གཏོ་ཞན་ལ་བདེ་ཤར་ལེ་ལམ་ཐུབ་སྤྱལ་ཡེ་ཤེས་ཀྱི་ཕྱག་རྒྱ་དང་། དེས་ཀུན་ནམ་རྣམ་ན་ལས་རྒྱུ་བརྟེན་དགོས་པས། འདི་ལ་གསུམ། ལས་ཀྱི་ཕྱག་རྒྱའི་རྗེས་སུ་དྲན། ཡེ་ཤེས་ཀྱི་ཕྱག་རྒྱའི་རྗེས་སུ་དྲན། དམ་ཚིག་ཕྱག་རྒྱའི་རྗེས་སུ་དྲན། ལས་རྒྱ་ནི་གསང་བ་དང་། ཕྱག་ཆེན་གྱི་རྗེས་དྲན་ནི་ཀྱུ་ཡལ། དང་པོ་ནི། རྡོ་རྗེ་མཁའ་འགྲོ་ལས། རྩུབ་ཅེས་བྱ་བ་ནི་བ་ལང་གི་སྐྱེ་ལྷ་ར་རྩུབ་པའོ། འཛམ་པའི་བདུན་ཆ་ཞེས་བྱ་བའོ། གཟུང་བ་ནི་ཁྱབ་བསྒྲུབ་སྐྱེ་ག་སེ་ཁྱུ་ལག་ཐབས་པར་ཕྱུར་བའོ། འཛིན་པ་ཙན་ནི་དུང་ཅན་མ་སྟེ་པདྨ་ལ་ས་མཛེར་ཡོད་པའོ༎

902 ཟུང་མེད་འདི་དག་ནི་བཅུ་དྲུག་ཚེ་དབ་ལ་དབང་བར་འགྱུར་པ་ཡིན་ནོ། ཞེས་གསུངས་པ་ལྟར། རྩུབ་བ་བསྐྱེ་སྐྱང་པོ་ཅན་དང་། འཇམ་པ་ཕྱེད་མ་ཅན་དང་། སྤྲ་བའི་མོ་ཅན་དང་། འཛེར་པ་ཅན་ནི་དུང་ཅན་མདེ་པ་སྔ་ལྟེ་སྐྱེ་
གནས་ཀྱི་རྩ་ཚོམ་ཆོག་དང་ལྡན་མའི་རིགས་བཞི་པོ་དང་། གཙོ་ཡལ་པ་མོ་སོགས་རིགས་ལྔ་དང་། སྐྱང་ཆེན་མ་པོ་བཅུ་གཉིས་ལྡན་པ་རྡོ་རྗེའི་རིགས་ཀྱི་ཕྱག་རྒྱ་དང་། དེ་ལས་ཆེན་ཐབས་ཀྱི་མོ་ཅན་མ་ལྟོ་ཞེ་རྒྱ་མ་སོགས་ཀྱི་ཤིན་
ཏཻ་སྨེ་རིགས་སོགས་ཀྱང་བཞི་རྣ་རྗེ། སྐྱེ་གནས་སུ་ཞེན་སྤྲ་དང་ཡན་ལག་བུད་པ་སྐྱར་བ་དང་། ཡང་ན་སྐྱེ་གནས་སྐྱེ་མེད་སྐྲ་དང་ཡན་ལག་རིང་བ་བརྟན་པོ་རབ་ཏེ་བའི་ཏོ་ན་ཧུབ་རྟེན་པ་དང་། མ་དང་སྲིང་དང་ཚོ་སོགས་རིགས་ནི་ག་མ
བཀྱེར་མ་བརྒྱད་ཀྱང་བཏྟེན་ཏོ། འདི་ནམ་ས་ཁས་རྒྱུའི་སྐབས་སུ་དབང་བསྐུར་བའི་མཚོན་སྤྱན་སོགས་འབྱུང་བ་ཡིན་ནོ། དེ་ལྟར་ལས་ཀྱི་ཕྱག་རྒྱ་དེ་ནམས་པ་ལ་སྦྱོར་བབས་དྲུག་ཅུ་རྩ་བཞི་ལ་སོགས་པ་བསྟམས་པ་མང་པོ་ཞིག་སྤྱོད
ལས་སྟོན་ཅིང་ཕྱག་རྒྱ་ཡི་ཕྱི་མ་དང་རྡོ་རྗེ་ནོར་བུ་ཡི་སྦྱོར་བ་འཇུག་སྤྱོད་ཅུང་ཟད་ལྷན་ཅིག་སྐྱེས་པ་ཡི་བདེ་བ་བསྒོམ་པར་བྱ་སྟེ་སྦྱར་ཡང་ལྷུ་ཐོར་བར་དུས་ཚོད་བཅུ་དྲུག་ཡོངས་སུ་རྫོགས་པར་བྱ་སྟེ། ལྷུར་སྒྲོག་མི་ཤིག་པའི་ཐིག་ལེ་ཡིན
ཐིམ་ཞིང་ཀུན་ཏུ་བཟང་པོ་ཆེན་པོ་མངོན་དུ་མཛད་པའི་རྒྱུར་བ་ཡང་དེས་མངོན་དུ་འགྱུར་ཞིང་། འཇིན་ལུགས་དྲང་བ་ནི་རྗེས་དྲན་ཐོབ་ཀྱི་དེས་བདེ་ཆེན་འདྲེན་མ་ཞུ་ཐིག་ཡང་དེས་བ་དེ་བཞིན་ཉིད་ཀྱི་ཡེ་འཁོར་དུ་སྐྱོང་ཤ་རྒྱུག་ས་ཀྱི་ལྷ་མོ་འཁྱུད་ཅིང་
གཞན་ཡང་དེས་དཀྱིལ་འཁོར་དཔག་ཏུ་མེད་པ་བསྐྱེད་ཕྱག་སོགས་ལུས་ཀྱི་རྩ་དེ་གནས་ཐམས་ཅད་ནས་རབ་ཏུ་འཕྲོ་བའི་ཕྱག་ཆེན་གྱི་རྗེ་སྒྲུབ་འཚོབ་པར་འགྱུར་རོ། གཉིས་པ་ནི་ཡང་ན་ཡིད་ཀྱི་བསྒོམས་པ་འདི་ནི།

༄༅། །ཡེ་ཤེས་ཀྱི་ཕྱག་རྒྱ་ལ་ཡང་ཀར་རྣའི་སྔོན་བཙུག་ཚུལ་བཞི་ལ་ལྟོས་པ་ངེས་དང་བསྒོམས་པའི་ཁྱད་པར་མ་གཏོགས་ལས་ཀྱི་ཕྱག་རྒྱ་ཇི་ལྟ་བ་བཞིན་དུ་བྱས་པས་ཀྱང་ཕྱག་ཆེན་གྱི་རྟེན་ཙམ་ཐོབ་པར་འགྱུ
ར། གསུམ་པ་ནི། ཡང་ན་ལྟེ་བའི་ཏིང་ཐིག་པམ་ལ་སྦྱར་ད་ནི་ཁ་བར་འཛག་གི་ཙམ་མི་བསྒོམས་པས་ཀྱང་ཕྱག་ཆེན་འཛིན་པའི་བདེ་བ་རྒྱས་པར་འགྱུར། བཞི་པ་ནི། རྡོ་རྗེ་དབྱིངས་ཀྱི་དབང་ཕྱུག་མའི་ཧཱུྃ་གི་སྟེང་གི་ཞལ་ཕྲེང་སྐོར་བཞི་ཀླུ
བ་ནི་ཧྲཱིཿ་ཡིག་ལ་རྣམས་ཞུ་ཞིང་ནོར་བུར་སོ་སོ་པའི་ཚ་སྨར་ཡང་ཤེས་རབ་ཀྱི་ཕྱག་རྒྱ་དག་གིས་ཅུམ་མོ་ལ་ཀ་ར་ཧེ་དང་ཐུམ་འི་ལམ་རྣམས་རྒྱུན་དུ་སྙོག་པར་བྱེད་པའོ། ལྔ་པ་ནི། ལས་རྣམ་པ་གཉིས་ཀྱི་སྤྱོད་ལམ་སློབ་ཀུན་ཀ་ནས་ཞིང་། དག་ཅུ་འཚོ
བར་བྱེད་ལ་གཞན་དག་ལ་སྤྱོད་པ་ཡང་བྱེད་དགོས་ཀྱི། དོན་ཀུན་བཟླུམ་ངམ་པའི་མ་དང་ཀ་ཀི་འཛིན་པ་མི་ང་པའི་ཕྱིར་ལུས་ཀུང་མཐོ་ངེ་ཀྱིས་སྤྱོད་ཀྱིས་ལྷུར་བླུན་པར་ཧོ་ཆེས་པའོ། ལྔ་པ་ནི། རང་གི་ལུས་ལས་ཐུང་ཞིང་ནམ་མཁའ
ང་མ་ནམ་པ་རྡོས་མེད་པའི་ཕྱོགས་གི་མ་ལུ་དམ་རྩངས་པ་ཀི་ཕྱག་རྒྱ་ཆེན་པོ་སྒོང་ཀ་ཟུགས་ཀྱི་རང་བ་ཞིའམི་འཁྲུལ་པ་ཀ་ཏེ་ཏེ་བ་སྲིད་པ་རྣམ་དམ་པ་ཤེས་ཏུ་ཆེས་དམ། གཞན་ལྡུ་ལ་ཡང་མ་བསྟན་ཞིག་སྟེ། དེ་ལྟ་དུ་ཡང
ལྷ་སྐུ་སམ་བསྟན་པར་བྱ་བའང་། སྦྱིན་སམ་ས་ཀི་ཞི་མ་ཡིན་ནོ། ལྷན་ཅིག་སྐྱེས་པ་བ་དུང་བཞི་འི་ལི། ལྷ་ལ་ལྷ་ཞེས་བྱ་བ་ས་ཆེན་གྱི་བ་རྗེད། ཞེས་པ་ལྟར། ཕྱག་རྒྱ་ཆེན་མོ་ཟི་ཡང༌ ངག་གི་ལམ་ལས་འདས་པ་བསྒོམ་བ་མོ། དེ་ལྟར
ཕྱག་རྒྱ་དེ་རྣ། ཞེས་དང་ཧྲ། ཕྱག་རྒྱ་རྒྱུ་མ་འི་རྟེན་ལ་ཆུ་མཐུན་པ་ཡིད་དང་ངེ་ཉམས་ཁ་འཁ་ལ་ཞི་མ་ལོ་དང་ཀ་ལ་ཀ་གཟུགས་བཙ་ཞི་ན་ཏེ། ལྟེ་ཏེ་ཆེན་གསུམ་པོ་སྦྱང་བ་ར་བྱེ་དང་ཤི་དང་བྲི་མེད་སློག་དང་ལ་ཚུང་ས་པའི་ཀོད་ཞེ་ཤེ་ཏུ་མ་ཀ་ཐེ་བ་ཞི་བ་རྒྱུང

ཕྱི་ནང་ལུགས་ནི་དབྱེར་མེད་ཡུལ་དེར་ཉམས་པར་གྲོལ་བའི་སྣང་བ་ཙམ་ནི་མཁའ་འད་ལ་གནས་པ་ཡིན། །སེམས་ངང་སེམས་དག་གསོ་ནི་བདག་གི་འབྱུང་དེ་འགྲོ་འདུས་འཇིག་ཟུགས་ཅན་དེ་ནི་གཅིག་པུ་འོ། །ཞེས་པའི་དོན་ཞི་ཀྱི་སྙིང་པོ་ཀ་ལ་ལ་ཁར་བརྗོད་ན། གཟུགས་ཀུན་ཉེར་ལེན་ཤིན་དུ་ཕྲ་བའི་རླུང་། སྤྲུ་གྲིད་རྟུལ་པའི་ངོ་བོ་ཞེས་བྱ་བ། གཏུམ་མོ་ཡི་སྦྱང་བཟབ་ཞིང་ལག་གནམ་བཅས་ཤ་དུ་ཀ་རྡོང་མཐམས་བཞུགས་པ་ཧྲེ་ན་ཀྱིས་རང་ཧུ་འཛུལ་ཞུགས་ལ། རླུང་ཐིམ་པ་སོགས་ཀྱི་ཡི་དོན་ང་སྒྱུར་བ་དེ་ཉིད་བདེ་ཆེན་དུ་ཤར་བ་ལ་སེམས་ཀྱི་རང་སྣང་ཡིན་ཏེ། ལམ་སྣང་གི་ངང་ཡུལ་ལ་ཡུར་གྲུབ་པ་མེད་ཅིང་ཡེ་ཤེས་ཀྱི་རང་བཞིན་རླུང་ངོར་ཟེར་ལྟ་པས་ཡེ་མཆོག་ས་ཐལ་དག་གྲིབ་པ་སྐྱོང་གསུ་ཅིག་ཆར་ལྷང་ངར་བྱེད་ཉམས་ལ། ངོ་བོ་དོན་པོ་ཀུན་ལ་ཆ་མེད་དུ་འགྲོ་བས་ཁྱབ་ཀྱང་རྣལ་འབྱོར་པའི་སྣང་བ་ལ་སྤྲོ་ཐིམ་ཧྲི་རྩེ་རླུང་སྐྱ་ཡབ་ཡུམ་དུ་ཤར་ནས་ཟློ་ངའ་འཁྱུར་བའི་པ་དེ་བག་ཆེ་རབ་ཤེས་རབ་ཀྱི་ཕ་རོལ་ཏུ་ཕྱིན་པའི་ཕྱག་རྒྱ་དེ་ཉིད་ཟབ་ནས་སྤྱི་རོལ་ཀྱི་ཕྱག་རྒྱ་སོགས་སྦྱོལ་པ་སྤྱང་བ་ཟུ་ཕྱག་ཆེན་གྱི་བདེ་ཆེན་རྒྱུན་ཆད་མེད་པར་འདྲེན་ནུས་ན། རྣམ་རྟོག་གི་སྐྱོམས་པའི་ཡིད་རྒྱ་དང་མ་མོའི་ལས་རྒྱས་ཞོན་ཏེ་ཅི་ཞིག་དགོས། དེ་ལྟར་ཡང་། སྔགས་ཀྱི་སྦྱོར་ནི་སློབ་པ་དང་ཟབ་ཐབས་ལས་ཀྱི་ཕྱག་རྒྱ་འདི་ངང་བཅགས་པའི་ཡེ་ཤེས་ཕྱག་རྒྱ་བཏང་ངང་སྦྱར་རྣམས། །ཡང་དག་རྟོགས་པ་རི་བྲང་ཆུབ་སྐྱང་དུ་སྤྲུལ་བས་ཆག་ཏུ་བ་སྐྱེ་མ་མཚོན་གྱི་ཕྱག་རྒྱ་སོགས་པ་མེད། །རྣམ་པར་འཁྱུར་བ་མེད་ཅིང་མཁའ་མཉམ་ཉིད་སྐྱ་བ་ཅིག་བྲལ་ཀྱེད་རྣལ་འབྱོར་དག་གི་བགྲོད་བྱ་ཡི་རུ་ཆགས་ནས། ཡེ་ཤེས་གཉིས་བརྟེན་ཀྱི་པ་འི་ཏྲི་མ་འཁྲོག་བྱེད་ཀྱི་ཡ་བོ་རང་ལ་ཧྲེས་སུ་རིག་པ་བསྒོམ་པར་བྱ། །ཞེས་གསུངས་སོ། དེ་ལྟར་ན། ལས་རྒྱ་ལས་རྟེན་

༄༅། །ཐབས་བྱང་ཆུབ་ཀྱི་སེམས་དབུ་མའི་ཞིང་དགེ་བའི་འཁོར་ལོ་སོ་སོར་འཛུགས་པས་ལས་རྒྱ་འཛག་པའི་བདེ་བ་སྨིན་པ་དང་ཡེ་རྒྱ་དང་སྦྱར་བ་ལས་འཁོར་ལོ་སོ་སོའི་སྦྱོ་བ་ནས་གཞན་དུ་མི་འཕོ་ཡང་དེ་ཉིད་དུ་གཡོ་ཞིང་

ཁམས་པའི་ཕྱིར་གཡོ་ཞི་ང་བདེ་བ་སྐྱེས་པ་དང་ཕྱག་ཆེན་གྱི་སེམས་རང་གནས་སུ་མི་གཡོ་བར་བྱེད་པས་མཆམ་མི་འགྱུར་བའི་བདེ་བ་བསྐྱེད་པར་གཞིགས། ཕྱག་རྒྱ་བོང་མ་གཉིས་བརྟེན་པ་ཡང་སྟོང་གཟུགས་ཕྱག་ཆེན་སྒྲུབ་པ་པོ

ནའི་ཆེད་ཡིན་ནོ། སེམས་འགྱུར་མེད་ཐོབ་པ་ལ་བརྟེན་ཐིག་ལེ་འགྱུར་མེད་ཐོབ་དགོས་པའི་ཕྱིར་རོ། ངོ་བོ་མདོར་བསྟན་ཡིན་སྐུད། ཁྱབ་མི་འགྱུར་རང་བཞིན་ཕྱིས། །མཆོག་ཏུ་མི་འགྱུར་བསྒྲུབ་པར་བྱ། བརྟེན་ནས

ཀྱི

འཁོར་ཐོབ་པར། །བརྟེན་པའི་ཀུན་རྫོབ་ཆགས་གྲོལ་བ་ཉིད། ཅེས་ཕྱུང་ངམ་སོ། བདེ་བ་ཤེ། དེ་ཡང་འདི་རྡོར་ཀྱི་ཡན་ལག་གཞི་པོ་མི་འགྱུར་བའི་བདེ་བ་ཡེ་ཤེས་ཞེས་སྟོན་པ། ལུས་ཀྱི་རིག་པའི་བདེ་བ་ནི་འགྱུར་བའི་ཡུལ་

ཀྱ

གཅིག་སྦྱུ་ཡིན་པས། སེམས་རང་བཞིན་ལྷན་སྐྱེས་ཀྱི་བདེ་བ་ཐོ་ནའི་དོན་དམ་པའི་བདེ་བ་ཡིན་ནོ་ཞེས། ངང་བཞིན་མཐོན་དུ་ཤྲུལ་ཐོང་གི་ནུ་བདེ་ཞིང་ཞིང་ཡིན་པ་བཀག ། ལུས་ཀྱི་སེམས་ཀྱི་ངང་ལྷུང་ཡིན་པའི་ཕྱིར་

སེམས་ལ་སེམས་གཞན་ལ་ལྟོས་མེད་པས་ཡུལ་མཉམ་པ་ཉིད་དུ་ཞེས་པའི་བཀག་ས་ལས་ན་ལུས་ཀྱི་བདེ་བར་སྣང་ཡང་རང་བཞིན་གྱི་ངེ་བ་དང་རོ་གཅིག་ཏུ་འཛག་པའི་ཕྱིར་དྲི་མེད་དེ་ཟག་མེད་ཡིན་ནོ། །དེས་ན། འགྱུར་མེད།

བདེ་བའི་བརྟེན་ཁྱབ་རྣམ་བཅས་ཐིམ་པ་རབ་རྟོགས་པ་རང་འདོད་པ་དང་། ལོངས་སྤྱོད་རྫོགས་སྐུ་ཞེ་མཆོག་ལ་སྒྲུབ་མི་རྒྱུ་ལས་གྲུབ་པར་འདོད་པ་ནི་མི་ལོང་ཡེ་ཤེས་ཀྱི་ངེས་འཛིན་རྡོ་རྗེ་བཙུན་གྱི་ལོངས་སྤྱོད་རྫོགས་པའི།

906 སངས་རྒྱས་ཉིད། ཚེ་ལ་གསུང་ངག་ལས།། སེམས་ཅན་མ་པ་འདི་ལུགས་མ་སོ་ཞེས་འདོད་ན་ཡང་། ཁྱད་ངམ་དོར་བ་སྤང་བ་དུ། རྟེན་དང་བ་རྟེན་པ་ལ་ཡི་ས་རྟོགས་པ་པས། ཐེ་ཚོམ་ར་རྒྱུ་མེད་ཉིད་དང་དུ་བསྐྱོ། ཚེམས་ནི་ང་རྒྱུར་མེད་ངེ་ཉི
ཐོབ་ན། ། རྟེན་དང་བ་རྟེན་པ་འདི་མ་ཚེན་ཉིད་ངང་མེད། ཅེས་གསང་རྒྱས་ལ་ལུས་སེམས་ཐ་དད་མེད་པ་བ་ཞུད་པ་ང་དང་འགག་པ་སྐྱེད། ཡེ་མ་ཆོས་སྐུ་མི་རྟོགས་ཡེ་ཤེས་དང་རྟོགས་གཅིག་ཏེ་ལ་སྤྲུལ་པར་ཐོབ་ཤེས་ཀ་ལ་ཡིས་རྒྱུན་པ་སྒོ
གྲངས་པ་སྡོག་ལ་ཁྲོ་ལ་པ་ར་དཔག་ཏུ་མེད་པ་ཕྱུང་ང་ཡིན་ཏེ་ཁམ་ཞང་ན་རྒྱ་ཚེ་ར་དྲག་པ་ར་གྲུ། དེ་རབ་ཀ་ང་འབྱུང་བ་འདི་རྣམ་ཀུན་སྣང་བ་སེམས་ལ་རྒྱུ་ཞ་ཤེད་པ་གླིང་མི་ཚ་ང་ཚེང་། རྒྱུ་ནི་ཆེད་བྱ་ཤ་ཅན་ཞེན་པ་ལ་ལ་ཁྱད་དེ
གཉིས་པ་ལ། བདེ་ན་ལ་སྤྲོད་པ་རྟགས་རྒྱུད་དང་། བདེ་སྟོང་གཉིས་གཞི་མ་ཐབ་པ་ཉིད་ས་ལ་ཚུལ། དེས་ཀ་གྲོལ་ཕྱུག་སྐྱེ་ཚོལ། འབྲས་བུ་སྐྱེ་ཞིང་འགྱུར་རྩལ་ནི་ཐ་ཞིག་པས། ངང་པོ་ནི། གཞན་གི་སྒོ་སྟོང་ལས་
ཀྱི་རྒྱུ་ཐམ་དེ་བ་ང་མ་པ་རྣམ་ཀུན་ལ་པ་ནི་ཤེན་ཏུ་ཕྱུ་བ་ཡིན་ལ་སྒོ་ལ་པ་ཐམས་ཅད་གྲོལ་བ་འདི་སྟོང་པ་ཉིད་ཀུན་ཁྱབ་ཏུ་ཕྱབ་མེད་དོ། ཤེས་རྒྱ་བྱེ་དེ་དག་ཡུལ་ཡུལ་ཅན་གྱི་ས་སྣང་ངང་རྣམ་ཤར་བ་ཡིན་པས། སེམས་ལ་བདེ
ཀ་སོལ་མ་རྟོགས་པས་ང་མཁའ་ལ་ཁྱུར་ཞེ་འདི་སྟོང་པ་ཉིད་ལ་ཀ་དག་ཅེ་ང་བསྒོམ་ལ་ན། སྣང་གྲོལ་སྐྱེད་ཀྱང་ས་ཡུང་ངེ་རྟགས་པར་འགྱུར་རོ། དེ་ལ་ཡིག་རྟེ་ཀུ་དགག་པ་ནི། ངང་ལ་པོ་དང་། རང་བཞིན་ཀྱི་གྲུབ
པའི་ངོ་ནས་པོ་རྨི་དང་བ་ར་རྣམ་པ་ར་དབྱེད་པ་དེ་སྒོམས་པ་སའི་བདེ་བ་ཆེན་པོ་ཡི་ག་རྟེ་ར་རོ། ཤེས་རབ་དང་ལ་རྟེ་ལ་དཔག་དེ་ཡིན་ཡི་ཏེ་བལ་ཁབ་ལ་ཀུ་བ་པམ་ཀྱི་ཏ་གེ་ས་ཏུ་ཚོགས་ཡང་མ་ཕྱིར་ཀ་དག་པ་ཆེ་ཀྱི་ལ་ཀ་ཡོ

༄༅། །ཕྱག་ཆེན་ཟབ་ཁྲིད་བསྡེ་པ་ལྔ་ཚོ་སྐྱོམས། ནམཿ ཁ་ཁ་ལ་ག་པ་ས་ཀ་ཧེ་ཧིན་སོ་ཞེས་པ་ལྟར་ཤིན་ཏུ་ཕྲ་བའི་སྤྲོས་བྲལ་གྱི་དབྱིངས་ལ་རྗེས་དཔག་གི་རྟོག་བཅས་པས་རྟོགས་མ་ཤེས་ཀ་རྗེན་པར་སྤྱོད་དོ་ཞེས་རྟོག་གེ་བ་རྣམས་སྨྲ་བ་དེ་ནི་མི་འཐད་དེ། ཡུལ་ཕྲ་མོ་ཡུལ་ཅན་རགས་པས་འཇལ་མི་ནུས་པའི་ཕྱིར་རོ། དེ་བས་ན་རྒྱུ་བའི་དོན་མི་ཤེས་པར་ཉམས་པ་གསུམ་པོ་སྒོམ་སྒོམ་ལས་ཕྱི་མ་བ་བཟང་ཞིང་ཆོ་འདོད་ལྡན་པར་དུ་ཟབ་མོའི་དབྱིངས་ལ་བསྒྲུང་ཐང་ཀྱང་བ་ལས་ཡང་དག་པའི་ཅི་ཞིག་མ་དེ་མ་གསལ་བར་བསྒོམས་པས་ཏིང་ངེ་འཛིན་གྱི་ལྷུང་ལུང་གི་བརྒྱུད་ལ་འབྱུང་བ་ཅན་རྣམས་རྡུལ་མཐོང་ཞེང་མཐོང་ཐག་ཏུ་ཁོད་གཞལ་པ་ཤྲཱི་སེམས་སྐྱེ་བས་སུ་ཐུན་ཐོབ་པ་ཡིན་ཙམ་ནས། དང་ཐེའི་ལས་རྣ་ཅན་སྒྲོས་བྱུང་ངོ་ཞེ་ཁ་ས་ལ་སྤྱོད་ཀྱི་ལྟ་བ་ཐེ་ར་དུ་བ་སོགས་ས་མཐོང་ཞིང་ཡེ་ཤེས་ལ་ལྷ་ཁྲུ་སྐྱོ་བའི་ལྷ་རྟགས་སྟོང་ག་རྫོགས་དུ་བ་ལྷ་ནམ་མཐོང་བས་ཕྱི་རོལ་གྱི་དོན་སོགས་ལ་བདེན་པར་ཞེན་པའི་ལ་ཡི་ཞེ་པར་འཁྲུལ་རྟོག་གི་ཞེ་ལ་ཐོབ་ལོ། དེས་ན་སྒོམ་ཆུང་བ་ཚོ་ཡང་འཕགས་ལམ་རྒྱུད་ལ་མ་སྐྱེས་ཀྱི་བར་དུ་རྗེས་དཔག་ཞེན་པ་ཅན་ཡིན། འཕགས་པའི་མི་རྟོག་ཡེ་ཤེས་ལ་མི་རྟོག་པའི་ཉེར་ལེན་མེད་པར་འགྱུར་བ་དང་། ལས་དང་ཐོབ་ལས་འབྱུང་བ་ལམ་སྦྱོང་ཉམས་སྒྲུབ་ཀྱི་རྣམ་རྟོག་དང་། ངང་པོའི་སྐྱོང་ཉིད་ཐུབ་རྒྱུ་བས། སུན་པ་ལ་རྒྱུང་བྲང་ཀྱི་བཅས་མ་པར་མི་ཕྱུད། ཞེས་གསུང་ས་ཤིང་། གཞན་དུ་ཡང་། རྟོག་པ་ཉམས་པ་ལས་སྒྲ་རྣམས་ཤེས། །སྔོན་རྗེས་སུ་རྟོག་སྐྱེ་དགོ། །དེ་ཉིད་ལས་ཞི་སྒྲ་བཟང་པོ། །ཉམ་མཐོང་ལས་ལྷག་ཙ་ཡང་འབྱུང་། །ཞེས་རྣམ་རྟོག་ཉམས་པས་སྒྲ་སྤྲོ་སེམས་རབ་ཐུང་ཉ་མཁས་ནས་མཚོན་ལ་པར་འགྱུར་བས་རྣ་ག་ཏུ་རྗེས་སུ་རྟོག་པར་འགྱུར། ཞེས་སྒྲོན་དང

908 ཅེ་ར་རོ་ཚེས་འདི་མ་ར་ས་པོ་ཀ་ཁྱིམ་ཀ་ར་ཞའི། གཞན་ཡང་རྨོངས་པ་རྣམས་ལ་ཁ་རེ་ཚོད་མ་ནི། །གལ་ཏེ་ཤེས་ན་རྫོང་ལ་ཚོགས་ལ་གཅོད། །དང་པོར་མཐོ་གཞག་ནམ་ཁ་ལ། །ལུས་མི་དང་ལུས་ཀྱི་མཐོང་དཔའ་རབ་གནས། །ཚེ་ལ་ཡང་དང་
ལེགས་པ་ཀྱི་ཐུབ་པ་འབྱུང་ཡུལ་ཏེ། །རྟོགས་པ་ཉི་ད་ཡེ་གོམས་པ་དྲིང་པ། །མ་རིག་ལ་བ་རིག་ཀྱི་རང་གྲོལ་བ། །ཨ་ཡི་སྒྲ་རང་དེ་ལས་གཞན་ཅི་ཡོད། །ཅེས་དང་། གཞག་པར་བྱ་བ་རྒྱུ་རྩ་རྡོ་མེད། །ཅེས་སོགས་སུ་གསུངས། འདི་དེ་དོན་པ་ཞིང་ཏེ།
ལས་ར་རིག་པ་ལ་བསྐྱེད་པའི་སྤྱོད་དེ་ཉིད་དང་། དེ་ནས་སྐོམ་པ་ཉིད་ཀྱི་ཀ་ར་བ་ལྟར་ཡི་ཕྱི་དང་ནང་གསུམ་པ་ཡིད་ཕྱིར། གཅིག་སྐྱོལ་ང་རྗོམ་པ་ན། རྩེ་གཅིག་ཤེས་ལ་དཔྱ་ལྟར་ལྟ་བ་རང་གྲོལ། དེ་བ་རྒྱུ་ལ་མ་ནང་དག་ཉིད་ང་བ་ཐུགས་པོ་ལས་གྲུང་ང་གྲོལ་བ་བུ
ཤུ་རང་ཞེན། ས་ཡེ་ནི་དེ་དེ་ངོ་ཡི་ཡིད་བྱེད་འབོག་ཆོས་ཀྱི་ད་ར་སྐྱེས་པ་ཞིན་ཁྲལ་བ་ར་འབྱུང་ཀྱི། དེ་ནི་སེམས་སུ་ཀྱི་ཀ་ལ་རིག་པ་ཡིས་ལ་བ་རྟེན་ན་ས་མི་དམིགས་པ་ར་འཇུག་པ་ལ་སོ། དཔའ་བ་རྒྱུ་མ་དང་ང་དེ་ན་སེམས་ས་
ཐུག་ཆོས་ཡང་ནི་བདེ་ཀ་ལ་ལ་མི་རྟོག་པ་དང་། ཐམས་ཅད་ཀྱི་ཀྱིས་པ་ནི་ཞིག་ནས་ཐམས་ཅད་ཀྱང་དེ་ཡིན་ཉིད་སྒོམ་པ་ར་ཐལ་བ་ར་འབྱུར་དེ་ལྟ་མའོ། བདེ་ན་མེད་ཀྱི་ཡིན་ཀྱང་། ཐུལ་འབྱེར་ལ་ཀྱི་ནམ་པ་རྣམ་སུ་ལ་ནི་དགོས
པ་དེ་མི་འགྲུར་རོ། འདི་ནི་གང་སྣང་ཐམས་ཅད་ལ་ཆོས་ཀྱིས་བ་དག་ན་པ་ཞི་ཚང་མེད་པ་ངོ་དང་ཀྱི་ཡུལ་རང་ཡང་ཞིག་པ་ཞིག་རྫོང་གྲོལ་བ་དམིགས་ན་སུ་མེད་པ་ར་སྐོམ་པ་ཡིན་ལ། དེ་ཉིད་ལ་ཡང་སོ་སྐྱ་ག་ཡ་ཅི་པ་དམིགས་ས
མས་ཀ་སྟོག་པ་ཅི་ཡོད་ཀྱི་རྩལ་ཀྱིང་ནི་མེད་པ་ས་སྲུང་ཚེས། གལ་ཏེ་མི་རྟོག་པས་ཆོས་གནས་རིག་པ་ས་དཔྱོད་པ་དཀའ་བ་དོན་ཆུང་ཞིང་། དེ་དགོས་ནས་ཚོགས་ནས་ཀ་ར་སྒོམ་བྱེད་པ་ར་འཁྲུལ་ལྷ་མའོ། །འདི་ག་ཉི་ས་གཉིས་དགྲ

༄༅། །ཀ་རྡོད་བྱེད་ཡིན་ན་བདེ་ན་མོད་ཀྱི། དེ་གཉིས་ཁག་ལ་བ་མ་ཡིན་པའི་ཕྱིར་རིག་པས་དཔྱད་པའི་ཡུལ་ཉིད་ཀྱི་སྒྲུབ་བྱེད་རྣམས ངར་སྒོམ་འགོག་བྱེད་དོ་ལྟ་མ་པ་འདི་རང་གྲོལ་མན་པའོ། དེ་བཞིན་དུ་དེ་གཉིས་སྟོང་ཉིད་སྤྲོ་ཤ་པ་ལ་ལྟུང་ག་ཟུམ་སེལ་བའི་འགལ་བ་ཡིན་ན་དེ་ཡང་རིགས་པ་ལྟར་སྣང་མོད། སྟོང་ཉིད་དམ་པའི་རྫོགས་པ་ལ་ རྟོག་པ་དང་མི་རྟོག་པ་ཕྱུང་གསུམ་སེལ་བ་ཡིན་ན་ཡང་ རིག་པའི་དཔྱད་སྒོམ་དང་། བརྟེན་བྲལ་སྐྱེ་ཤ་པ་སྒོམ་གཉིས་ཀ་སུ་ཡིན་པ་སྟོང་ཉིད་ལ་དམིགས་པ་པའི་ཕྱུང་གསུམ་མང་དུ་ཡོད་པ་ཡིན་ནོ། །སློབ་པས་ཆོག་གོ། གཉིས་པ་ནི། ཡུ་རེ་ཞེས་རྗེ་མཚར་བའི་ཚིག་སྟེ་གང་ལ་ན་བདེ་བ་ཆེན་པོས་སྤྱལ་ཏེ་ཧེ་མ་དག་པའི་ལུས་སུ་ངམ་ཐང་དཔལ་ལས་སྐྱེས་རྗེ་ཏི་ཀྱང་ལེ་འཁོགས་པ་སྦྱང་ཏེ་སྟོང་རྡོ་རྗེ་ཡིན་རང་བཞིན་ཡིན་ལ། སྟོང་རྗེ་ཡང་དེ་ཉིད་དུ། སྤྱོད་ཅན་རྣམས་ལ་ཡོངས་སྤྱོད་པ། ཐུགས་སུ་རྗེ་ཆེན་པོ་ནི། ཞེས་པ་ལྟར་རོ། གཞན་ཡང་། བདེ་བ་ཆེན་པོ་ནི་རྡོ་ལ་པོ་ཏ་ན། རྒྱུ་ས་བཏུ་བ་པའི་ཚིག་ཕྲེང་སྤྱོད་བ་རང་ལེ་སེམས་ཅན་ཀྱི་ནི་བའི་དོན་འཕྲེལ་ཕྲད་པ་ར་ཅན་དུ་འགྱུར། གཉིས་སུ་སྣང་བ་རྒྱ་བ་པར་འཕྲུར་བཞིན་དེ་གོ་བའི་མགོན་པོས་ཀྱང་། གང་ཚེ་སྐྱེས་པའི་བ་དེ་བ་དེ་གོ་མ་ལ་ནི། །བདེ་ལས་གཞན་པ་འོང་དོན་པོ་མཐོང་མེད་ཅིང་། །ལྷ་ཚོགས་སྣང་བའི་དོན་ནི་མ་ཤེས་པ། །རང་བཞིན་པ་དེ་བ་ཆེན་པོ་འཆར་བར་འགྱུར། །དེ་ཚེ་མི་ཧེ་ལོགས་ཤིང་བཟང་པོའི་ཡུལ་སྣང་བའི། །གཟུགས་སུ་སོགས་ཡིད་དོན་འདི་མཐུ་སྟ་པ། །སྨྲ་མ་སྒྲ་གཟུགས་སྐྱུ་རྡེ་ཟའི་ཕྲེང་ཕྲེང་དང་། །བར་མ་འི་ཕྱིད་དང་རྒྱུ་རྒྱ་བ་དང་། །སྣང་བ་རྣམ་སེང་གི་རྣ་བའི་ཕྲེང་བཞིན་དུ། །མ་ལུས་རང་བཞིན་གཅིག་པ་སྣང་བར་འགྱུར། །ཞེས་པ་ལྟར།

ཀ་དེ་སྟོང་ཉིད་སྤྲོས་བྲལ་གྱིས་ཕྱེ་དགག་པ་ཡིས་ལས་སྣང་བ་གཞན་གཟུགས་བདེ་ཆེན་གཅིག་པུར་སྣང་བ་ཡིན་ནོ། །རྣམ་པ་ཐམས་ཅད་པའི་སྟོང་ཉིད་ཀྱི་གསལ་པ་སྣང་བ་གཟུགས་ཀྱི་དཀྱིལ་འཁོར་མཐའ་ཡས་པས་ནི་ཞི་བའི་མཐར་མི་ལྟུང་བཞིན་ཕྱག་ཀ་དེ་ལས་ཀྱང་ཟབ་པས་ཆེ་རྒྱུ་དེ་ཉིད་ནི་ཀ་སྒྲུབ་སྐུ་ཡི་རྒྱུ་དང་དོན་ཡིན་ལ་གཟུགས་སྐུས་ཁྱབ་པ་ཡི་ཧཱུཾ་སྒྲུབ་པར་འགྲུབ་པའི་དོན་མ་ཟད་པའི་ཕྱིར་རོ། །དངོས་ལ་བསྟན་འདི་ར་མ་ཟད་སྟོང་གཟུགས་ཀྱིས་ཀུན་ཏུ་བཟང་པོའི་ལུས་མ་ཆེ་སོ་སྣོག་ཕུ་རང་། འདི་སྟོང་འཇུག་རྣམ་དག་གྱིས་ཀྱང་ངག་ཞིན་གྱི་སྤྱལ་ཐམས་ཅད་མི་སྣོག་པར་རང་ར་འཁོར་བ་ལས་ཐར་ཙམ་གྱི་མྱང་འདས་དོན་གཉེ་རི་སྣོག་ཕྱིར་ཏེ་རང་ཉམ་ཉིད་སྤྱོད་གསུམ་ཐམས་ཅད་བདེ་ཆེན་གཅིག་ཏུ་སྒྲུང་བདེ་ཉེ་ལ་འཇིར་གཞལ་ཡས་ཀྱི་དཀྱིལ་འཁོར་བ་ཐམས་ཅད་སྟོང་བ་ཡི་སྣོག་པ་ཡིན་ཏེ། དེ་ལྟར་མཆོད་སྟོང་དེ་གཅིག་ཏུ་སྣོག་ཆ་འདི་སྒྲུབ་ནས་ཡིན་རྫོགས་རྒྱས་པ་རྟག་པ་ཡིན་ནོ། དེའི་ཕྱིར་བཟུང་འཛིན་གཉིས་ཀྱི་སྣང་བ་ཐུབ། ཕྱག་ཙང་མི་སྣང་སྟོང་ཉིད་རྣམ་པ་སྟུང་ངོ། སྐལ་ལ་དེ་ན་པ་ཡིན་གྱི་ལུས་དང་ངོ་ཙམ་ཡང་མི་སྣང་བར་གཞན་པ་དེ་བ་ཆེན་པོས་ཁྱབ་བྲལ་སྟོང་པ་ཉིད་དུ་སྣང་བ་དང་དགའ་བའི་སྣང་བ་ར་བ་འབུམ་ཕྲག་སྣང་ངོ། དེ་ལྟར་སྒྲུབ་ཆེན་ཀ་ཆོས་སྣང་གི་ཀྱང་། རང་རིག་བདག་ཉིད་དག་པ་ཉིད། །དག་པ་གཞན་གྱིས་རྣམ་གྲོལ་མིན། །ཞེས་པ་འདི་འགྲེལ་པར། རང་གི་ངོ་རིག་པ་བདེ་བ་ཆེན་པོའི་བདག་ཉིད་ཀྱི་དག་པས་རྣམ་པར་དག་པ་ཡིན་གྱི། །གཞན་ཕ་རོལ་ཏུ་ཕྱིན་པ་ལ་སོགས་པའི་དག་པ་རྣམ་པར་གྲོལ་བ་ནི་མ་ཡིན་ནོ། ཞེས་གསུངས་པ་ལྟར་རང་གི་ངོ་རིག་པ་ཙམ་ལ་ཐར་ཕྱིན་ཐེག་པར་ཡང་བ་མེད་ཀྱི་…དེ་བདེ་བ་ཆེན་པོར་ནི་སྤྲོ་མེད་ཀྱི་སྐྱེད་དུ་ཕ་གདན་ར་འཕྲུལ་ཏེ། དེ་ལ

911 ༄༅། །ཞ། རང་བཞིན་དང་བ་དེ་བཅིངས་པོ་ཆེ་འདི་རིང་ཞིན་ཏུ་ཕྲ་ལ་ཆེ་བས་སྣང་སྲུམ་མི་བྱེད་དོ། གསུམ་པ་ནི། དེ་ལྟ་བུའི་བདེ་སྟོང་དབྱེར་མེད་ཀྱི་དེ་བྱེ་སེམས་ཀྱི་ངོ་བོ་ངེས་གསལ་ལ་ཀྱི་དྲི་མ་དག་ལྷན་ཅིག་སྐྱེས་པའི་དྲི་མ་དག་རྒྱུ་བ་དེ་ནི
བཟང་ཟག་མ་ཕྲུམ་པོ་ཡི་འབྲེལ་བར་སྤྱོད་དེ་ཅེང་། སྙིང་ཁ་ཡན་ཆད་དང་བུམ་ཟ་ལྷུན་པའི་དེ་ཡུགས་སུ་རྒྱུ་བ། སྙིང་ཁ་མན་ཆད་ཀྱི་སྣང་བ་འབའ་ལྟར་གཟེར་ཕྱུགས་པ་སྟེགས་ལེ་བ་བར་རྟག་རྒྱ་ཐམ་པ་དེ་ལ་ཧྲུལ་ཀྱི་ཚོགས་པ་ཞིག་ནས་སྣང་བའི
རྒྱུ་སྟེ་འདིར་དགག་པ་བཞར་ཕྱུག། ཇི་སྐད་འཇུར་ལ་འདི་དང་མཐུན་དུ་རླུང་གི་སྒྲོ་པའི་སྟེང་སྣང་ཁྲི་དེ་བུམ་དང་ཁ་མས་ཀྱི་སྤྲོད་པ་དེ་སྤྱི་བོར་ཐིམ་ལ། སོ་སོ་རང་དགོ་རིག་པའི་ཡེ་ཤེས་སུ་རྒྱུར་པའི་ཟླ་གསེར་སེམས་ཀྱི་རྒྱུ་ཀུན་དེ
ནི། དེ་ཉིད་ཀྱི་ལམ་པ་ནི་ཡར་སྣག་པ་གསང་ལ་ཐོབ་པ་ཡི་ན་པ་ཡང་ལ་ཞིན་ཀྱི། དགོས་པ་ཐོབ་མ་ཐུབ་དེང་བྱུང་བ་མེད་པ་སྟེ། རང་བཞིན་ལྷན་སྐྱེས་ཀྱི་ཡེ་ཤེས་བདེ་བ་ཆེན་པོ་སྒྲུབ་པ་གང་ཡིན་ཐམས་ཅད་རྟེན་པར་ཞེས་འཆེ་སེམས་པ། ཇི་སྐད་
ཡང་སངས་རྒྱས་ཀྱི་ཡེ་ཤེས་འདི་ནི་སྟོན་ཅེས་རྒྱ་ཆེར་འདོ། ཞེས་འབྲས་བུ་ནང་བཞིན་ཕྱུར་སྐུ་ཀྱི་རྫོབ་པ་བཤད་དེ། ཀྱེ་བ་པ་དེ་དང་ཉེ་བར་སྤྲོད་པ་མཁས་ཟད་པ་ངང་གིས་བདེ་མི་ཉིན་དུ་གྲུབ་དང་བ་ཧུལ་ཕྱུ་ནམ་ཞེས་པ་ཡིན་ནོ། བཞི་པ་ནི། རྣལ་འབྱོར་ང་།
བཞི་ནི་རྣམ་པར་དག་པའི་ལྷ་ནི་བ་ཀ་ཀླུ་ཡེས་སྐུ་དང་སེམས་ཀྱི་རང་བཞིན་དག་པ་ཆོས་སྐུ་ཉིད་ཡིན་དང་ཀྱིང་དེ་བའི་རྩ་མེད་པ་ཐབས་ཅད་ཡིན་ནོ། འབྱུང་བ་བཞི་མ་དང་ཡང་འབྲེལ་བར་མ་ཟད། ཟག་མེད་ཀྱི་ལམ་ཡང་འབྲས་བུ་ནི
རྣལ་འབྱོར་ཆེན་པོ་སྤྱོད་ལྡན་པ་སྟོང་ཉིད་དང་། སྐྱེ་བ་པ་དང་ཤེས་རབ་སྐྱེ་བ་མེད་པས་སེམས་ཅན་གྱི་སྤྱོད་ཡུལ་མ་ཡིན་ཅེ་དེ་ལྟ་བུ་ཡང་ཡིན་ལ་བདེ་བ་ཡང་ཡིན་པའི་ལྷུན་སྐྱེས་ཀྱི་སྐུ་མ་ཡིན་ནོ་ཞེས་སྐད་དོ། ཐུགས་མི་འགྱུར་བའི་བདེ་བ་ནི་སྒྲུབ་པ་རྒྱུ་མོ་ལས

ཀྱང་གྲོལ་བའི་ཡེ་ཤེས་ཆོས་སྐུ་དང་། གསུང་རྣམ་པ་ཐམས་ཅད་པའི་སྐད་ཀྱིས་འགྲོ་བའི་སྙིང་ལ་བརྟེན་འབྱུང་གི་ཚུལ་གྱིས་འཇུག་པ་གཞོམ་མེད་པ་འདི་ཐོབ་མཐར་ཕྱུག་ལྷུན་སེམས་ཟབ་པ་མེད་པའི་ལམ་སྟོང་གི་ཐིམ་པ་ཅན་ས
ཁྱུ་རི་སེམས་དཔའ་ལ་སྟོང་དགའ་བ་ཡོད་སྐུ་དང་། ཐག་བཅས་དག་པའི་ཡེ་ཤེས་སྟོང་ལ་འབྱུང་ལུས་ཕྲ་ར་གས་སུ་ལྟུང་བ་གང་ལ་གང་འདུལ་གྱི་རྣམ་ཕྲེན་ལ་ས་ཙན་ཕྱུལ་པའི་སྐུ་རྣམས་ལ་རེ་མི་པས་རྣམ་པའི་མཆོག ཀུན་དང་ལྡན་པའི་སྐུ་དང་།
ཉམས་ཆེ་གསལ་དཀྱིལ་བ་དེ་བའི་སྐུ་དང་། །མཆོག་གི་སྐུ་དང་འབྱུང་བའི་སྐུ་ཞེས་བྱ་སྟེ། གཞི་ལ་དེ་ལྟར་གནས་པ་དེ་བཞིན་དུ་ལམ་ཡང་སྒོམས་པས་ཞི་མས་འགགས་གསལ་པ་སོག་ས་རྩལ་དེ་ཞར་སྐབས་ཀ་བྲས་བུ་སྐུ་བཞི་ཞེ་དེ་ལྟ་བུ་ནི།
ཐེ་ཚོམ་མེད་པར་ཐོབ་བཅས་ད། རྩེ་ལ་ཏུ་ཐ་སྤྱོ་བོད་སྐད་ཚོང་འདུས་ཀྱི་སའི་ཁྱུས་སུ་དེ་རིང་བསྟན་པ་ཡིན་ནོ། གཞི་རྫི་ལྟར་གནས་ཤེན། ཟག་མེད་ཀྱི་སེམས་ཀྱི་རྒྱུན་དེ་ཉམས་པ་ཐམས་ཅད་དུ་ཡུལ་མ་འགགས་པར་འཆར་བ་དང་།
རང་བཞིན་ཉིད་བར་ཡོང་བ་དང་། རྩུང་ལོ་སེམས་ཅམ་ཀྱི་ལུས་དང་། སྤྲོ་བའི་སྲིད་པ་ལེན་ཅི་ཡི་གནས་པ་སྟེ་དེ་ལྟར་དེ་ཡི་བས་ཡིན་ནོ། དེས་ཅ་སེམས་སྟང་ང་ཞིག་ཡིད་དང་རྩ་དང་རྩ་རྣམས་གནས་ ཀྱང་རྩེ་ངར་འབབ་ཀས་ལ་འཆི་འབྲས
བུར་མི་བས་སྐྱུ་བ་སྒྲོ། དེ་སྐད་དུ། ལུས་ཅི་དང་ཞིང་རྟུལ་ཕྲ་རྟས་བ་ཐམས་ཅད་ངེས་མཆོག་དུས་མཚན་ལ་སོགས་པ་རྣམས་ཀྱིས་རབ་རྫོགས་འགྱུར། །སྔ་ཚོགས་ལ་འཇིག་རྟེན་གསུམ་པོ་ཉིད་དེ་ཆེ་དང་ལས་ཞིང་སྤྱོད་པ་རྣམ་ཡང་
གྲོལ་བ་སྒྲོལ་མ་བཞིན་དུ་སྟོང་། སྐད་ནི་ཀུན་ཏུ་ཚང་པ་མེད་པ་དུས་འདི་སྐད་དག་ཞན་དག་གིས་གཞན་གྱི་སྙིང་ལ་འཇུག་པ་སྟེ། །སེམས་ནི་རྣམ་པའི་བོད་དེ་བས་གང་ཞིག་མི་གཡོ་བ་མས་ཅ་དུས་སུ་ལྷུན་ཅིག་སྐྱེས་པས་འབྱུང་།

༄༅། །པའོ། །ཞེས་གསུངས་སོ། དེ་ལྟ་བུའི་སངས་རྒྱས་ནམ་མཁའ་ལྟ་བུ་དངོས་མེད་ཡིན་ན་ཡེ་ཤེས་གཞན་ནས་མ་ཚོལ་དགོས་ནའང་དེ་ལྟར་མ་ཡིན་པས་གཞན་དུ་མ་ཚོལ་ཅིག་ཅེས་ནམ་མཁའ་ལྟ་བུར་མཚོན་ལ་སེམས་ལས་གཞན་
དུ་མ་ཚོལ་ཞེས་སོ། །དེ་ལྟར་སྐབས་འདིར་སྤྱིར་བསྟན་ནས་ཡེ་ཤེས་ཀྱི་སྣང་དང་བདེ་ཆེན་གྱི་སྐུ་རང་ལ་གནས་པ་བསྟན་པ་ལ་ཡེ་ཤེས་ཀྱི་སྣང་རང་ལ་གནས་པར་བསྟན་པ་དང་། རང་ལ་གནས་པའི་བདེ་ཆེན་གྱི་སྐུ་བཤད་པའོ། །དང་པོ་ལ། ཡེ་ཤེས་
ཀྱི་སྣང་དངོས་བཤད། དེའི་རྩེ་དཔལ་ས་བསྟན་ཆེ་ཅང་རྟོགས་པ་བཅད་པའོ། །དང་པོ་ནི། ཁྱད་པར་བཞི་ལྡན་ཏེ། དུས་ཀྱི་ཁྱད་པར་རང་ལ་ཐོག་མ་མེད་པའི་དུས་ནས་ཡོད་པའི་སེམས་ཀྱི་སྣང་ཡུལ་རང་བཞིན་གྱི་ཁྱད་པར་སྣེ་བའི་
དཀྱིལ་ཀླུངས་སྐུ་གནས་པ་ཞིག ཏུ་མ་ཡོ་སོ་ཚོགས་གི་དབང་ལྷུག་མའི་མིང་ཅན། དེ་ཡོད་ཁྱད་པར་ནམ་མཁའ་དང་མཉམ་པར་ཁྱབ་པའི་སྟོང་པ་ཉིད་གཞི་ལམ་བ་རྟེན་ཀྱི་ཁྱད་པར་རང་གི་ལུས་ལ་གསེར་དང་དངུལ་ཆུ་ལྟར་ཁྱབ་ཅིང་ཞེ་
ཞུ་ཀ་ལ་སོགས་པ་ལྟ་བུའི་རྣམ་པའི་ཁྱད་པར་ཐུགས་ཅན་དུ་འགྲོ་བ་དྲུག་དང་བར་དོར་སྐྱེས་པ་ཙམ་གྱིས་མཚོན་དཔེ་ལ་སོགས་པའི་རྣམ་པར་གནས་པའོ། །ཇི་ཀྱང་ལོ་ཀྱི་དུས་སུ་རྣལ་འབྱོར་པས་ནི་ཉི་ཐིག་ཅིག་སྟོང་ཐིག་བཀྲའི་སྣང་ལས་སྣ་
པ་ན། རྡོ་རྗེའི་ནང་དུ་དེ་ཉིད་ཀྱི་ལྟེ་རྩལ་གྱི་ཐིག་ལེ་ཡས་སུ་སྒྲུ་བཀྱིགས་པ་ལ་སྦྱང་བས་ཀ་དོད་མའི་ཡེ་ཤེས་བསྐྱེད་པར་བྱེད་པའོ། །གཉིས་པ་ནི། དེ་ལྟ་བུའི་ཡེ་ཤེས་ཀྱི་སྐུ་ལམ་དུས་སུ་མངོན་དུ་འགྱུར་པས་ན་ནི། ཐེམ་པོ་ལུས་
ཀྱི་ཐ་མལ་རིམ་གྱི་གཅོད་པར་བྱེད་དོ། །འོ་ན་སངས་རྒྱས་ཀྱི་ཡེ་ཤེས་ཀྱི་སྐུ་འབྱུང་ལུས་ལས་གྲུབ་པ་མ་ཡིན་ནམ་ཞེ་ན། ཡེ་ཤེས་ཀྱི་སྐུ་ཐེམ་པོ་རྡུལ་ཕྲ་རབ་ལས་གྲུབ་པར་མི་ལྟ་ཞིག་ཅེས་པའོ། །གཉིས་པ་ལ། འབྱུང་བ་ཡ་རྟོ

912 བའི་རྩོལ་དང་། རྟེན་བརྟེན་པ་འཁྲུ་ར་མེད་ཀྱི་རྩོལ་གཉིས་ལས། དང་པོ་ནི། ཀི་མ་རྫུལ་དང་བླ་བ་ལྟུ་བའི་དབུ་མ་ནར་ཆུང་སེམས་དབྱེར་མེད་གཞོམ་དུ་མེད་པའི་ནང་གནས་པ་འདི་ནི་ཐུར་རྡུལ་ཆུང་གི་ཚོགས་པ་ཕྲ་མོ་ཞིང་ལྟ་བ་མི་ཤེ་ཀྱུ་པའི
ཐིག་ལེ་ཡིན་ཏེ། དུས་ཀྱི་འཁོར་ལོའི་འགྲེལ་པར་སྤྱན་རས་གཟིགས་ཀྱིས། འདི་ར་སེམས་ཅན་ཐམས་ཅད་ཀྱི་སྙིང་གི་ནང་ན་གནས་པ་ཐིག་ལེ་ཞེས་སོ། ད་ཡང་གཞོམ་དུ་མེད་པའི་སྒྲ་ཧཾ་ཧྃ་རྟག་ཏུ་ན་དའི་མཚན་ཉིད་དོ། ཞེས་སོ།
དེས་ན་འདི་ཉི་ཟླ་སྐྱེ་དབྱེ་ཞིག་ལ་ཐོག་མཐའ་མེད་པའི་སེམས་དཔའ་དང་། ལུང་འདི་ཉིད་དང་ཡེ་ཤེས་ཞེས་ཀྱང་གསུངས་པས། ཁ་བ་ཅན་གྱི་ཕྱོགས་འདིར་ཀུན་མཁྱེན་གཉིས་པའི་ཞལ་སྔ་ནས། མ་རིག་པ་གཞོམ་མེད
ཚེ་ལ་གསུང་པ་དང་། དེ་ལ་ངང་ལ་རྒྱས་ཀྱི་ཡེ་ཤེས་ཀྱིས་འཛིན་ལ་ཞེས་པ་སྐྱུང་བའང་དམ་ལེགས་ཏེ། ཡེ་ཤེས་དང་མ་རིག་པ་འགལ་བཞིན། ས་དང་རྒྱུས་ཀྱི་ཡེ་ཤེས་ཀྱིས་བཅོམ་ནས་ཕྱི་མ་ཐར་སྐྱུང་བའི་ཕྱིར། དེས་ན་ཀླུ
ཀྱི་ཚོགས་སྤྱད་པ་དྲི་མ་རྣམ་ཤེས་ཀྱི་ཆ་དང་ལ་འཛིན་པས་ཀྱི་སེམས་ཀྱི་ཁམས་ལ་ཡེ་ཤེས་ཀྱི་ཆ་མི་འཛིན་པས་པ་ཡིན་ནོ། གང་ལྟར་ཐིག་ལེ་དེ་ལ་བརྟེན་ནས་རླུང་དང་ཐོ་བ་བཅུ་གཉིས་འབྱུང་། དེས་རྟུལ་ཕྱི་ཁམས་འཕར་ཏེ་དཀར་ཆ
འཇུལ། དེ་ལ་དགའ་བ་བཅུ་དྲུག་འབྱུང་། དེར་ཐིག་ལེ་ཉམས་ལས་པ་ལམ་རིག་པ་སོགས་རྟེན་འབྲེལ་བཅུ་གཉིས་འབྱུང་། དེས་རྒྱུད་ལ་ཐག་ཆགས་བརྟུལ་ཏེ་འཕོ་བའི་རླུང་རྒྱུ་བ་ལོག་པ་འཁོར་ལོ་ལུང་འཁོར་བའི་ཁྲ་སྟོ
ལོ་བསྐོར་བས། ས་རྒྱུ་མི་བློང་སྟོང་ཕྱུལ་ནམ་ཁའ་རྣམ་ཤེས་ཏེ་ཡོན་ཏན་བརྒྱུད་པོ་རགས་པ་བླངས་པས་བག་ཆགས་བསྒོས་ནས་རགས་པ་དེར་བའི་ཚོ་ཕྲུ་བཅུམ་ལ་སེམས་བ་རྟེན། ཡང་བག་ཆགས་དང་བརྟེན་གྱི

༄༅། །དབང་གིས་རིགས་པ་ཤེས་པར་བྱེད་པ་ཡང་ལྟ་བོར་ལོག་ཏོར་བ་ལྷུར་ངམ། ས་བོན་དང་ལོ་ཏོག་ལྟར་འབྱུང་ངོ། གཉིས་པ་ནི་དེ་དག་ཉི་ཞིག་འཁོར་བ་ཟད་དེ་ལྡོག་པའི་དུས་ཡོད་དམ་ཅེ་ན། ལུས་དང་སེམས་ལས་ཕྱིར་ཟློག་རྫོགས་ཅིག་ཏུ་རྟོགས་པ་ཕྱུར་བ་དེ་ཧེ་ཙེ་རྫོགས་པའི་ཞིང་ཁམས་ཀྱི་མཐུས་སེམས་པ་ཀ་འགྱུར་བ་མེད་པ་རྟེན་པ་ཡིན་ནོ། གང་འགྱུར་བ་མེད་པ་ཡི་ཚེ་ཅན། གསོལ་བ་ན་ཉི་བྱ་སྟེ་ཡི་ཇེ་མཇེད་ཀྱི་སྐྱེ་རྣམ་ན་བ་ཉིན་པར་རྒྱུ་གཉིས་ཀ་ལྷུན་མེད་པ་སྟེ། སྐྱ་མཆེད་ལ་སྒྲུབ་ནས། ཇི་ལྟར་ན་ཞེ་ན་ཕྱི་བ་གསུམ། །དེ་ནི་རྣང་ཡང་རྣམ་པ་གསུམ། །སེམས་དང་ཡེ་ཤེས་རྣམ་གསུམ་མོ། །འགྱུར་མེད་བདེ་བ་དྲུམ་པ་ཡིན། །ཅི་ལོ་ཞེ་ན། །ཁམས་དང་། སྐྱེ་དང་། ལྷུང་བདང་། དགའ་བ་རྣམ་ལ་གསུམ་གསུམ་ཕྱེ་ལ་བ་རྟེན་བརྟེན་པ་བརྟེན་གཉིས་སོ། དེ་ལྟར་བཞད་པས་གྲུབ་པའི་དོན་ནི་འདི་ལྟར་རོ། སེམས་ལ་གཏོར་འདས་ཀུན་གྱི་ཉིད་ཡེ་ནས་བརྟན་པ། ངང་ཀྱང་ཀྱི་སྐྱེ་ནི་ལྷུ་བ་གཉིས་འཕང་པ། ཇི་ལྟར་འཁོར་བ་ལ་བྱུང་བའི་རྒྱུ་ཡ་ཡི། དེ་ཡང་ལས་བརྩམས་ནས་ཀྱིང་ལྷུང་རིམ་གྱི་དགའ་བ་རྒྱས་ཆེ་ཆེར་སྤྱོད་པས་དཔྱོད་ལྷུན་དགའ་བར་བྱེད་པ་ཡིན་མོད་ཀྱི་དེར་ཡང་སྐྱོང་པ་བསྟན་དང་ཡོ་ཤེ་མི་ལྷ་ལས། ཀྱི་ཀུན་རིང་དཔང་མེད་པ་སྟེ། །རང་དང་དང་ཉི་འགྱུར་མ་ཡིན། །དེའི་རྒྱུ་ནི་འདོད་གསལ་བ། །དོད་ཀུ་ལུས་ཐམས་ཅད་སྐྱོང་བའོ། །ཞེས་དང་། འདི་ནི་འབག་ཡང་རྣམ་མེད། །འགག་ཡང་ཚེ་ལ་ཕོ་དམ་ཡིན། །སེམས་ཀྱི་རང་བཞིན་རྣམ་གནས་པར། །འཕོར་བ་ཉིད་ནི་ཤེས་པར་བྱ། །ཅེས་པ་ནི་དོན་སེམས་ཀྱི་རང་བཞིན་རྣམ་རྟོག་ལ་ཕྱི་རང་བཞིན་ནི་འཁོར་བའི་རྒྱུ་ཡིན་ཏེ་གློ་བུར་ཤེས་པས་ཀྱང་། ཐམས་ཅད་རྣམ་རྟོག་དང་བྲལ་བ། །འཁོར་བ་ཞེ་སྤྲ

916 ཡོད་མ་ཡིན༑ །ཚིག་ཀྱང་བྲག་ཆའི་སྒྲ་ལ་ལྟ་བུར། །སྣང་བཞིན་མེད་པ་སྙིང་དུ་འདོད། །ཅེས་དོན་མེད་བཞིན་སྣང་བ་འདི་ཀ་འཁྲུལ་པ་ཡིན་ནོ། སེམས་ཀྱི་རང་བཞིན་སེམས་ཅན་ནས་སངས་རྒྱས་ཀྱི་བར་དུ་འགྱུར་བ་མེད་པའི་ཕྱིར་རོ།
དེས་ན་དྲི་པ་ཙམ་ས་འོད་གསལ་ལ་ཕྱི་ཆ་ཡི་ཕོར་བསྟེ། དྲི་མ་ཅུང་ཟད་ཡོད་པའི་སྐབས་ནང་ལ་ཕྱོགས་པའི་སྣང་བ་ཅུང་ཟད་ཡོད་དོ། སྐུས་པ་ཚོས་ལྟར་བཞིན་གསུམ་དང་རྣམ་ཤེས་བརྒྱད། །བར་ཀྱི་མེད་རྣམ་གཉིས་ཕྲག་ཆེན་ཀྱང་ཚིས
སྲུ་ཀ་སྲུངས་པས་རྣམ་ཤེས་བརྒྱད་ལ་བཀྲ་ཤིས་པ་ཧབ། །ཟག་མེད་སེམས་ཀྱིས་རྣམ་དག་ལ་སྐྱོང་བས། །དེས་དོན་མཐའ་ལ་ སྤྱོད་སྤྱི་མི་འཚལ་ལོ། །སློབ་དཔོན་རྣམས་ཀྱི་གཞུང་ནི་དམར་ཀྱང་སྣ། །རྒྱལ་བའི་བཀའ་
ལ་དམ་དྭན་དམ་ཚོས་སྐྱོང་། །སྙིགས་པའི་རི་བོའི་ངོ་དུ་བུ་ཡིས་ནི་རྫོགས། །ཉོར་པ་རྒྱ་དམར་ ཕྱིར་མཁས་རྣམས་གྲེལ། །ཞིང་རང་པོར་ལོ་རིམ་པ་གསུམ་གྱི་ག་ནས་སྐབས་དང་མ་ཐར་ཕྱག་གི་ངེས་དོན་པ་དང་
ཕྱིན་གནོན་རྟ་རྒ་ལམ་དང་ཀུན་ལས་ཀྱི་ཡོན་ཤེས་རབ་ཤིན་ཏུ་ཀ་ལ་ཆེན་ནང་རེ་ཤིག་མ་སྤྱུས་སོ། གཉིས་པ་ལ་སྐུ་གཉིས་དང་། སྐུ་བཞི་རི་སྐུ་བ་གཞི་ལ། ཕྱི་མ་ནི་ཤེས་རབ་པ་ཕྱ་ལ་པ་ཐོས་བསམ་ལས་བྱུང་བས་ནི་གཞན་
ལུགས་དམིགས་ཀྱང་ལ་ཞིག་མཚན་མ་ཙམ་ཡང་མི་འགྱུར་བར་འབྱུང་དཀའ་བ་ཞིང་། ངེས་འཇོག་གི་སྒོམ་བྱུང་ཞལ་པས་མཚན་མ་ཙམ་ཀ་ཕྱུང་སྣ་ཡང་དེ་བཞིན་མི་རྟོགས་པ། མཚན་མེད་ཀྱིས་འདུག་ན་སྐྱེར་དེ་བཞིན་རྟོགས
པའི་ཀྱི་ནི་རྫོགས་ཏེ་ཚེ་དང་མ་འབྲེལ་བ་ཡུན་རིང་ཐོགས་པ་ལས་ཡུལ་ཅན་བདེ་ཆེན་གྱིས་ནི་སྐྱུར་དུ་རྟོགས་པ་ཡིན་ནོ། དེ་ལ་གཞི་ཟག་མེད་ཀྱི་སེམས་ལ་འཛིན་སྟངས་སྤྲོས་པ་ཐམས་ཅད་ཉེར་ཞི་ལྟེ་རྣམ་པ་ཅན་དུ་གཞི་དུས

༢༢༡། །ནམ་ཡོད་ལ། དེ་ལ་ངར་འདང་བ་ཞིག་ལྷུན་སྐྱེས་སྐུ་ཕྲ་ནས་པའི་ཐུགས་ཚོམ་སྐྱུ་ཉེར་ལེན་ཡིན་ཅིང་། དགའ་སྡུང་ཡུལ་སེམས་ཀྱི་འཁོར་བའི་སྣང་ལུས་ཀྱི་ཚོས་སྤྱང་བ་འཆ། མཚན་དཔེ་སོགས་རྫོགས་མ་ཐུབ་པ་ཡོད་ལ་
སྣ་ཕྱིར་མ་པ་ཅན་ནོ། མདོར་ན་མཐམས་སུ་མཚན་དཔེ་རྫོགས་པའི་སྐུ་ལུས་ཙམ་ལ་ཡོད་པར་གསུངས་པ་འང་འདི་ལ་དགོངས་སོ། །འདི་སྐུའི་ཉེར་ལེན་དང་སྐྱོབ་གཞི་ཡེ་ཤེས་པ་རང་ལ་གདོད་མ་ནས་ཡོད་པ། དབང་པོ་དེ་རི་མ་པས
རྒྱལ་སྲས་ཀྱི་རང་རིག་ཤེས་རྣམས་རྗེ་བཟང་དུ་སོང་ནས་མངོན་དུ་གྱུར་པ་ཡིན་ནོ། དོན་དམ་པ་ཡ་གཞིར་པ་དང་དྲི་མ་མེད་ཀྱང་མ་དཔྱད་འཁྲུལ་ངོར་བཅིངས་གྲོལ་གཉིས་ཀའི་ཁྲིད་ལས་མི་འགལ་ཞིང་ལམ་ལ་འབད་མི་དགོས་པའི་སྐྱོན་
མེད་དེ་ར་ བདེན་ཏེ་ཕོན་ཀྱང་རྫོང་ལ་སྣང་བའི་དོན། །ཚན་པ་ལྔ་པ་ནི། ཀུན་གཞི་ཞེ་རྣམ་ཤེས་ཡེ་ཤེས་ཀྱི་ཚ་གཉིས་ལས་ལས་ཡེ་ཤེས་ཀྱི་ཆ་ལ་འཕུར་མེད་ཀྱི་ཐིག་ལེ་བཞི་ཆ་གནས་པ་སྟོང་པ་དྲིལ་ཟད་དེ་སྣུ་བཞི་ཆ་ལྷུབ་
གཞིས་དང་སྐྱས་ཀྱི་རྒྱུད་དོན་ལ་འདི་རྩེ་ཚེ་མི་འགྱུར་བའི་ཐིག་མ་མིང་པ་འདུས་ཀྱི་དོན་ལ་ལངས་རྒྱས་པའི་སྐབས་ཀྱི་ལ་བཟང་ངན་དང་རྣམ་པ་སོགས་སྐྱེད་ཅིག་མ་སོ་སོར་མི་འདྲ་བ་ཡེ་མི་འགྱུར་བ་དང་། ལམ་སོགས་ཀྱི
འགོག་པ་དང་འདྲ་རྫོམ་པ་མང་པོས་གནོམ་མེད་དེ། གསུམ་པ་ནི། འདི་ཡོད་ཙམ་ཉིད་ནས་སྐྱེས་པའི་དྲིམ་ཀུན་གཞི་རྣམ་ཤེས་ཞེ་ལེ་རང་ངང་གཡེལ་ཡུ་རྒྱུན་ལྡན་ཀྱི་རྨེད་དུ་འཆིངས་པ་སྨོམ་ཡས་རྣམས་ཤིང་དེ་ཐོད་ཕྱིར་
ཡོད་པར་ དྲིམ་མ་སོག་བའི་གཞི་འམ་བ་ཉེན་དེ་བཙས་རྣམ་ཤེས་ཕྲ་མོ་ འདིའི་སྟེང་གི་འཁྲུར་བཙས་ཀྱི་ཐིག་ལེ་བཞི་ལས་གནས་སྐབས་བཞི་འི་ཐིག་ཚགས་སོགས་འཁྲུལ་བ་རྣམས་འབྱུང་ངོ། འདི་ལའང་གཉེམ་མེད་
དང་མི་ཤེས་པ་པའི་མིང་གདོགས་ཏེ་ཀུན་གསལ་གྱི་སྒྲིབ་མ་དང་མ་རིག་བག་ཆགས་ཀྱི་ས་བོ། དེ་ནས་རྟེན་ཅན་གྱི་སྤྲ་བས་སྐུ་རབ་དང་ཡབ་ཀྱི་གཞིམ་མེད

918 ཀྱི་ནུ་ར་ལས་བག་ཆགས་ཀྱི་སྟོབས་ཀྱིས་གཞིས་སྣང་འབྱུང་ཤིང་དེ་ར་བཟུང་འཛིན་གྱི་རླུང་ཕྲ་མོ་རྣམས་འབྱུང་ངོ། དེས་རྐྱེན་བྱས་རླུང་ཅུང་ཟད་ཕྲ་བ་རྣམ་པ་བཅུ་ཅུ་དང་བཅས་པ་འགྲུབ་པར་བྱེད། དེ་ནས་ཆེས་རགས་པའི་
འབྱུང་འཇུག་ཞིས་སྐྱོལ་ཀྱི་འཁོར་ལོ་སྣ་ཚོགས་པ་འབྱུང་ངོ། ནང་སྤྱོད་པའི་ཚེ་བཟུང་འཛིན་གྱི་རྣམ་རྟོག་གིས་ཡུལ་དང་ཉོན་མོངས་ལྔ་ཚོགས་པས་སྣོད་བཅུད་སྣ་ཚོགས་པར་འགྲུབ་པ་ཡིན་ལ། རླུང་གིས་སེམས་སྐྱུར་དེ་ལ་
དགའ་ར་བ་བརྩུ་དུ་གསེར། དེའི་ལྷན་སྐྱེས་ཡེ་ཤེས་ཐར་ལམ་ལ་གནས་དུག་གསུམ་གྱི་དྲི་མ་བགོ་རྩལ་ཤུར་བ་ཤད་ལ། ཁྱད་པར་མ་རིག་པའི་སྐལ་བས་ལུ་ཕྱིར་ཙི་ལོག་བཞི་དང་བ་ཟུང་འཛིན་རང་བཞིན་གྱི་སྤྲུལ་པར་སྐྱེས་ཤིང་
ང་རྒྱལ་འདོམ་རིག་པ་འབྱུང་ངོ། དེ་ལས་བྱས་པ་ཐམས་སྲིད་པ་གསུམ་གྱི་མཐར་ཐུག་ཀ་གི་རིམ་བས་འབྱུང་བའི་ཕྱིར་ཀ་རིམ་པས་ཐིམ་ཞིང་། སྐྱེ་བོ་འདི་ཉེ་གི་རྒྱལ་ལྷ་བའི་མེ་བ་སད་ཁྱུ་རྡུལ་རགས་པའི་ཚོགས་པ་དེ་ཞིག
ནས་ཡོན་ཏན་བརྒྱ་དུ་རགས་པ་དེར་སྲུབ་ཚམ་གནས་ཤིང་ཡང་རགས་པ་ལ་འཇུག་གོ། འདིར་ཀུན་གཞི་ཡེ་ཤེས་དེ་རང་བཞིན་གྱི་གྲུབ་ཐམས་མ་གྲུབ་ཞེན་འདི་ར་ཟླ་མ་རེ་བ་ཞེད་པས། བྲམ་ཟེ་ཆེན་པོའི་ཞལ་ནས། ཐམས་
ཅད་རང་ཉི་མ་ར་ང་བཞིན་པས། །ངས་མ་ཡལ་ལས་ཡེ་ཤེས་ཐམས་མེད་པའོ། །ཁམས་ངང་དེ་རི་དེ་བཞིན་ལ་ངན་གཞན། །དོན་རྣམས་ལྷུན་སུམ་ཚོགས་པར་སྐྱེ་བོ་འདེད། །སྤྱི་རྗེ་བཞིན་བཟང་སྐྱེ་ཡ་ཀུས་བཀོད་པ། །འཇུག་པ
བཞིན་དུ་ཉམས་པ་མཚོར་གྱོ། །ཉེ་བ་ཕྱེད་དང་ཐུ་བ་མི་ཕྱེད་པ། །དེ་ལ་པར་རྟོགས་ན་འཆིང་གྲོལ་མེད། །ཅེས་པ་ཁ་སང་གི་སེམས་དེ་རང་བཟང་དུ་སོང་ཟེར་བ་ལྟ་བུ། ཉམས་པ་རྒྱལ་གང་ཟག་ལ་ཐམས་ཆེར་བ་དང་འདྲ་ཞེས

༄༅། །པས་ཏྲུས་ལ་བཀྲོས་ཚས་ས་ཆི་ག་ཏུ་ཁྲལ་ཁྲིམས་བཀཿ ན་ལ་བ་བཀ་ཡིན་པ་མ་རིག་པས་དཔྱད་མི་བཟོད་པས་རང་བཞིན་མེད་པ་ཡིན་གསུང་། ཐེད་ཀྱི་སློབ་དཔོན་མཁས་པའི་ཞལ་ནས་ཀྱང་། སངས་རྒྱས་ཀྱི་ཐུང་ཡང་མི་ཆ། །ཞེས་གསུང་བ་དང་མཐུན་པར་སྣང་ངོ༑ གསུམ་པ་ལམ་སྒྲུབ་པར་གདམས་པ་ལ། ལམ་གྱི་ངོ་བོ་གཡོ་མེད་ལ་གདམས་པ། ལམ་གྱི་ངོ་བོ་ཟུང་འཇུག་ལ་གདམས་པ། ལམ་གྱི་མཐར་ཐུག་ནི་རྒྱུ་ལས་གྲོལ་པ། ལམ་གྱི་ཆ་རྐྱེན་ལྟོས་མེད་ལ་གདམས་པ། ལམ་གྱི་རང་བཞིན་རྩ་བྲལ་དུ་གདམས་པ་སྟེ་ལྔའོ། །དང་པོ་ལ་གཡོ་མེད་ཀྱི་རྒྱུ་དང་། གཡོ་མེད་དངོས་དང་། དེའི་ཐབས་བུ་ཀ་སུམ་ལས་དང་པོ་ནི། ལྟོས་མེད་ཆུད་དུ་སྟེ། འདོད་ཡོན་ལ་བཀའ་མ་ཞེན་ཆགས་ལ་ཡིད་གཡེངས་པ་མཚོན་ཆ་ནད་ཀ་ཐབ་ཏུ་ཚོམ་ཁུལ་ཀྱང་དེས་སྒྲུབ་མི་འགྲུབ་བོ། །དེ་བས་ན་འདོད་ཡོན་ལ་གཡེང་བ་རིག་ན་སྒོམ་ཉམས་ཀྱི་ཚོ་ལམ་མེད་ཐལ་བ་བསྐུར་ཡི་དག་འཕྲིན་པ་དང་འཆད་པ་མེད་པར་བཏང་བར་བྲལ་ལ། སྨོན་འཚོལ་མི་བྱེད་པར་ཨ་གོ་བའི་སྒྲ་ཅི་དགར་གྲགས་ཤེད་ལག་ཏུ་དྭ་སྒྲུབ་པ་དང་པ་ཐོར་དོན་པ་གཞན་གྱིས་ངོར་བ་སོགས་ནས་སྐྱོད་མི་སྐྱོད་པར་བྱའོ། གཉིས་པ་བཙོན་རྩེ་ཁ་སྦྱ་སོགས་པའི་ཐབས་ལ་པ་དང་ལག་ལེན་བྲུ་བ་བྱེད་པའི་སྦྲུལ་དེ་ཐོར་ལ། སྐྱུག་པའི་དངོས་པོ་ཇི་ལྟ་བར་དགོས་མ་ཕྱུང་ནས་ལེགས་པར་ཀ་ཀུ་བགམ་སྐྱོ་སྐྱོང་པ་ཉེར་ལ་ཞོག་ཤིག །ཅེས་ལུས་དང་ངག་དང་སེམས་གསུམ་མི་གཡོ་བར་སྒྲིམ་ཅེས་པའོ། སྒོམ་པ་དང་སྒོམ་བྱ་སྒོམ་བྱེད་གསུམ་ལ་དམིགས་པ་ལས་སྟུང་ཟད་ཏུ་ངང་སྒོམ་དུ་མེད་པ་རང་སེམས་ཞོག་ཤིག་ཀྱེ་ཏ་ཡ་ལ་བསོ་ལ། འཕྲལ་བའི་དོན་ནི། དེ་ཡི་རྒྱུ་མཚན་དུ་ཚེ་བ་རྩོལ་བས་མཚན་མ་སྒོམ་པ་དང་དགག་གི་སྒྲིག་པ་དང་ཆེམ་གྱི་ལས་སོགས། །ཡང

920 ཆམ་དཔོན་པ་འཕྲིན་ལྷ་ན་སྐྱེས་པར་ངོ་ལ་ཁ་ཉིད་རྗེ་ཐོབ་པ་དྲན་མ་ལ་ཕྱུག་ཡང་དོན་ལེགས་པར་རྫོང་སྐྱིད་གྲུབ་ཙ་ཞེ་ལྷ་རྒྱས་སྤྱོད་ན་ཚོགས་པ་ལ་པ་ཁོག་སྐྱེད་པ་ཀྱི་ཕྱིར། ཡེ་ཡེ་སེམས་སུ་དུ་འཚིང་དགའ་བ་བསམ་སྐྱལ་ཀྱི་རྒྱུ་ཡོ། དེ་བས་ན་ཐུབ་ལ་བོ་སོ་པོ་ཚུ་ཕྱོགས་ཕྱོད་

ཀྲུ་ཡོ་གྱི་དེ་སྲེ་རང་གཞན་ནས་སྤྱི་ཡིན་པ་དེ་རྒྱ་ཆེན་པོ་འགྲུབ་པ་སྨྲ་སྨན། ཕན་པ་དང་བདེ་བ་ཡུར་ཀྱང་དེ་ཉིད་ཚན་གྲུབ་རྒྱུ་ཡང་ངེ་ཡི་ཚེ་དུ་དུ། རང་གཞན་ལ་གནོད་པ་དང་པ་ཀུ་མེད་པ་འབྱུང་བ་དེ་རྒྱལ་ཀྱི་དེ་ཡོན་ནན་རྣང་བྱེ་བ་དེ་ལ་ཡོད་ས་པ་ན་རྫོང་

འཇིགས་མི་ལྟ་ཀུན་ལ་ཁྱབ་པ་དེ་ལ་ཉི་རྒྱ་ཚེ་བསྡོ་ཁྱོད་ངོ་ཇོ་ལྡོམ་ལས་འཕྲུང་བའི་ཕྱིར་རོ། གི་ལྷམ་པ་ཡི། བདག་གཞིས་རྒྱལ་ཕྱིད་ཕྱི་དེ་ལ་ཕྱོད་བར་མི་རྣམ་པ་རྣམ་ཞེ། ཀ་ཡི་ཨོ་དང་ཡ་ངམ་གསོ་མི་ལ་ཞ་རེའི་འབྲས་བུ་ཞི་སེ་རྒྱ་ཀྲུ་ག་མང་བདེ

བར་སེམས་པ་འཚིལ་ཡོད་དགེ་བའི་ལ་དེ་ལ་མི་ཚ་ཀྱ་ཡ་ཤེ་ཞི་བའི་དུ་དཀའ་བ་སྐྱེས་པ་ལ་ནས་དེ་དགའ་ར་ལེ་ཉེ་དགའ་ཡང་ཡེ་ཤེས་གསན་རྒྱ་ལ་ཕྱུང་སེ་ཅ་ས་ལ་ཡེ་ཤར་འདེ་ཉིད་པ་འབེལ་དེ་བ་མ་ལ་ཅ་དང་པ་ཕྱུ་ཚེ་སུ་ལ་སྡུག་ཕྱི་རྒྱུ་ར་ཙ་རྒྱུ་ཞ་ལ་པ་འཚིག་ལ། །

ག་ཉེ་ས་པ་ལ་སྤྱ་བ་སྐྱེད་ཤ་པར་ག་རྫས་ས་བདང་། རྣམ་ཉེ་རྒྱ་དགོས་ཀ་ཀ་ཡ་རྨས་པ་གཉེ་ས་ལ་མ་དང་ཡོན་ཉི་ གཏུགས་པའི་ཡང་བྱུར་བ་ཙ་ཞམ་རྫོང་བད་དང་སྐུ་ག་ང་ཚོས་བདང་། རྫེ་ག་ང་སྤྱུར་སྤྱོང་ལེ་ག་ང་རྒྱུད་ས་བདང་། དེ་ལ

དྲུག་རིག་པ་ཐམས་ཅད་ཡེ་ཤེས་ཀྱི་ཉམས་པ་དེ་ལ་ཚེན་པོ་མི་ཚོགས་པ་དེ་དེ། བདེ་ཕྱོད་ཤུ་ར་བཙན་ཀྱི་ས་རྒྱ་ས་བཞུ་བ་ཡོད། ཡུ་ཡུ་ལྕང་དེ་ལྷ་རྒྱ་ང་བ་དེ་བ་ཚེ་ར་བ་ང་བ་དེ་ཀྱི་ང་དུ་སོ་དང་ཉམས། བདེ་ཚེ་ཉ་ཚང་ཉེ་ད་ལས་རྡུ་ས་ཀྱང་ར་ས་ལས།

པ་རྫ་ལ་བཀྲ་དང་རྗེ་ར་ཕྱོད་སྐྱེ་པ་ལ་ཡང་ཡོད་ག་བ་སྐྱེད་པ་ལ་སྒྲ་ར་པའི་སྤྱོད་པ་སྤྱོད་པའི་སྤྱི་ལ་འཕྲ་ཉ་པ་ཏུ་ཞེ་བ་དགེ་ཀྱི་ཉམས་སྤྱ་ཡུ་ཞིན་ལ་ཉ་ཡི་ཞེ་དུ་འཇིག་ལ་ཡོད་ཡོང་། སྤྱང་ས་པ་ཡིན་ནོ། ཕྱི་ང་རྫོང་ཕྱི་མ་སྤྱོད་ས་ཀྱི་ག་ཕྱོགས་པ་ཐམས་སྤྱུར་འཕང་དོན་ས།

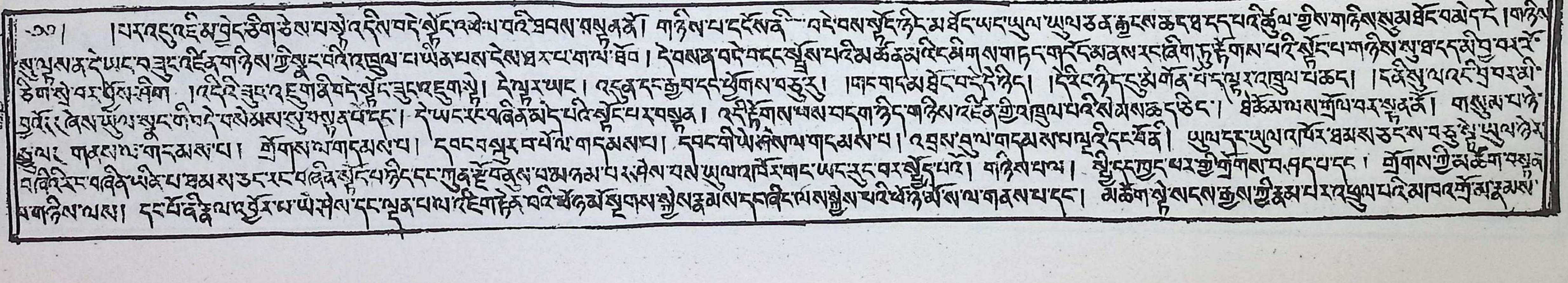

-༣༡། །པར་འདུ་འཛིན་མ་བྱེད་ཅིག་ཅེས་པ་སྐྱོན་འདིས་བདེ་སྟོང་འཆིང་པ་བའི་ཐབས་ཟབ་མོ་ནོ། གཉིས་པ་དངོས་ནི་ བདེ་བས་སྟོང་ཉིད་མཐོང་ཡང་ཡུལ་ཡུལ་ཅན་ཀྱང་ལས་ཆ་དབྱེ་དང་བའི་རྩོལ་གྱིས་གཉིས་སུ་མཐོང་བ་མེད་དེ། །གཉིས
སུ་ལྟས་ན་དེ་ཡང་བ་ཟུང་འཇུག་གཉིས་ཀྱི་སྣང་བའི་འཁྲུལ་པ་ཡིན་པས་དེས་ཐར་པ་ག་ལ་ཐོབ། དེ་བས་ན་བདེ་བ་དང་སྟོང་པ་དེ་མཚན་མ་འཛིན་མི་ཀ་ལ་གཉན་དང་གཉེར་མཐའ་རང་ཞིག་ཏུ་རྟོགས་པའི་སྟོང་པ་གཉིས་སུ་ཐ་དད་མི་ཕྱེ་བར་རོ་
ཅིག་གི་བར་ཕྱོགས་ཤིག །འདི་ནི་ཟུང་འཇུག་གཉིས་བདེ་སྟོང་ཟུང་འཇུག་གོ། དེ་ལྟར་ཡང་། འདུན་དང་རྒྱ་བ་དང་ཕྱོགས་བཅུ་རུ། །ཁང་གདམ་སྟོང་བ་རྗེ་དེ་ཉིད། །དེ་རིང་ཉི་དང་མི་གཉན་པ་དང་ལྷུང་འཁྲུལ་པ་ཆད། །དེ་ཉིད་སུ་ལ་འདིར་ཁྲ་བར་མི
བྲོའི་ཞེས་སོ། །སྣང་ཀ་བདེ་བསེམས་སུ་སྐྱ་ན་པ་དང་། དེ་ཡང་རང་བཞིན་མེད་པའི་སྟོང་པ་རབ་སྟོན། འདི་རྟོགས་པས་བདག་ཉིད་གཉིས་འཛིན་གྱི་འཁྲུལ་པའི་སེམས་ཆ་དཔེང་། ཐེ་ཚོམ་ལ་སྒྲོལ་བར་སྨྲ་ན་ཅེ། གསུམ་པ་ཉེ
སྤྲུལ་ར་ གཞན་ལ་ལ་གཞན་མ་ལ་པ། གྲོགས་ལ་གདམས་པ། དབང་བསྐུར་བཤོལ་གདམས་པ། དབང་གི་ལེ་ཚོམས་ལ་གདམས་པ་པ། འབྲས་བུ་ལ་གདམས་པ་ལྟ་རི་དང་བཅས། ཡུལ་དང་ཡུལ་འཁོར་ཐམས་ཅད་ལ་བཅུ་སྤྱི་ཡུལ་ཉིས
བཞི་རི་རང་བཞིན་ཡིན་པ་ཐམས་ཅད་རང་བཞིན་སྟོང་པ་ཉིད་དང་ཀུན་རྫོབ་བརྒྱུས་བསམ་ཀམ་པ་ར་ཤེས་པས་ཡུལ་འཁོར་གང་ཡང་རུང་བར་སྤྱོད་པའོ། གཉིས་པ་ལ། སྤྱི་དང་བྱེད་པར་ལྷ་རྟོགས་པ་ཤད་པ་དང་། གྲོགས་ཀྱི་མཆོག་བསྟན
མ་གཉིས་ལས། དང་པོ་ནི་རྣལ་འབྱོར་པ་ཡི་སེམས་དང་ལྡན་པ་ལ་འཛིན་རྟེན་བའི་ཕོ་ཉ་མོ་སྤྲུལ་སྐྱེས་རྣམས་དང་ཞིང་ལ་ས་སྐྱེས་པའི་ཕོ་ཉ་མོ་ལ་གནས་པ་དང་། མཆོག་ལྟེ་ལ་དང་ལ་རྒྱུ་གྱི་རྣམ་པར་འཕྲུལ་པའི་མཁའ་འགྲོ་མ་རྣམས་

མོ་ན་ཞེས་དང་ཐུ་ར་ཁྱུལ་གྱི་ཆ་ང་པར་ཕྱུར་ཕྱུར། དེ་དག་ལ་གཞོ་དོ་པ་ལ་ཐག་ལྡེ་སྐུ་སྦྱིན་བུམ་པ་ཡིན་ཏེ་སྟེ། ཞེ་ཏམ་ཀྱི་ཏམ་སྨྲ་རིང་བོ་ང་ཞེ་ཏམ་ཡིན་པ་དེ་དེ་ལ་གྲུ་བ་གྲུ་ན་པ་དེ་སྦྱིན་ཀུ་ལ་སྐྱོམ་པ་ར་ལ་ཇག་པ་དང་གཉེལ་པ་མཆོག་ས

ཀྱི་ཕ་སྦྱིན་ཞི་མ་དང་ཤེ་ལྡོ་བྲུ་བ་ང་མ་བ་ཀུན་སྟེང་བ་ཡ་མཛད་པ་མཛུ། ཤྲུ་ཏི་ཅི་ཤིམ་ཡི་ཀ་ཀ་ལུ་ལུ་ཤ་སྤྱོ་དེ་ཞེ་ལ་སྐྱུ་འགྲོ་པ་ང་མི་དོ་ཀོ་ཤ་ལ། འགྲོ་དཔོ་ཤི་རྫང་ཡེ་ཤེས་ཀྱི་རྐྱ་རྒྱུད་ཅེ་ཀུ་ལ་ཀ་ཕྱོ་བ་ཤ་ཧོ་ལ་རྫ་ར་ང་ང་ཡེ་ཤེ་ཡུལ་ཀ་ལེ་ང་ཅེ་སྒོ་རོ།

དཀྱུ་ང་ཡང་། མདེ་ན་བ་ཧྲི་ང་སྙམ་ར། ཡེ་ཤེས་ཀྱི་ཐེ་ཟླ་ར་མཆོག་མཐོ་ང་ཤ། །སྐུ་ལ་གཞི་མ་ཐམས་ལ་ཡིག་མ་འདུ་སྟེ། །མང་མ་ཤེ་འབྱུང་གནས་ཀྱི་ཐམས་ཅད་བ་ཀོ་ལ། །ངང་པ་ཆེ་ཤ་སྨད་དུ་ཧོ་ཡ་ཤེ་བུ་ཧོ། །ཞེས་དང་། ཡ་དེ་ཡེ་ཤོ་ཀ་ཏུང

དུ་ར་ཡང་། །དམ་ཚིག་ཕ་ཐུ་ཤ་ལ་མ་ཁ་གྲོམ། ཤི་དེ་ཡན་ལ་ཐུང་ཀ་ཟེ་ཀ་ལ་པ་ར་འབྱུར། །ཞེས་གསུངས་སོ། གཉིས་པ་ནི། དེ་ལྟར་སྟོག་ལ་སྐྱེས་སོ་ཐམ་གསུམ་ཀྱི་ཤ་བ་དེ་བ་སྒྱུར་པ་ལས་ཞེ་འཛང་བ་བྱུང་བ་ར་ཀྱི་ཕུ་ཀ་རྒྱ་ནི

ལྟམ་ཤི་ཀ་ཤ་མ་ཁ་ངུ་ལ་སྦྱོར་མ་ཏང་། སྐུམ་ཡོ་ཀ་ལ་ཤ་དེ་ཀ་ན་ཕྱོང་མ་ཏང་། །ཨ་ཀ་ཙ་དེ་སྦྱི་ཨམ་ཡི་དང་རིག་པ་ཧྲི་ཤོ་ཡེ་ཀ་ཤ་ཀ་སུམ་ཙ་ར་སྦྱུ་ང་ཤ་ནམ་ཤ། ཕྱི་ཡི་ལྡུ་ལ་སྐྱ་ར་བ་ཞི་ཤོ་ཤི་ཤུ་སྦྱ་ན་དང་། ན་ང་ཀི་སྦྱ་མ་མ་སྨ་ང་ཤ་ཀ་ར་ཞིམ

པ་ཤེ་དེ་པ་ལ་སྦྱ་ཀ་ལ་པའི། དཔེ་ར་ཀ་ལྟ་ཡི་ཡོ་ཀ་ལ་མ་ཕ་ར་སྐྱི་ཤི་ཤི་ཆེ་ཀྱ་ཤོ། ལྟ་པ་ཐུ་རྣ་ཤི་རི་ཡི་ཀ་ཞི་ཞིང་ཞིམ་སྐྱེ་པ་ལ་ཤུ་ཀ་སྐྱི་དེ་ལ་ཀྱུ་བ་སྤྱི་ར་བ་ཙ་ང་ཤེད། སྐུ་ཕར་པོ་དཔ་ཡི་ཞི་ཤི་ཀྱི་ཀ་ཀ་ཆེ་ཞུང་ཆེམ་པ་ར་ཀྱེ་དཔ་ལས་ཀྱུ

ཆེ་པ་ཡིན་ནོ། དེ་ལ་སྤྱི་མ་ཤི་ཕྱི་ཀ་ལ་མི་ཚོགས་སོ་ཀ་ལ་དང་། གཞེད་སྒྱི་ཤམ་ཡེ་ར་སྐྱུ་ཤམ་སྐྱ་བུ་དང་། རིག་པ་ར་ཧྲི་ཤ་ཡི་ཞུ་མ་དཀ་ཀ་ཕྲོ་ཀ་མ་ཞེ་ཤོ་ཀ་ལ་པ་མ་སྙི་སྙམ་ར་ཡ་ཡིན་ནོ། གཉིས་པ་ནི། ལྷུན་ཅེ་ཤེ་སྐྱེ་པ་མ་དང་

༄༅། །མ་ཉམས་པར་སྒྱུར་བས་ཉིམ་གཅིག་གིས་ཀྱང་དངོས་གྲུབ་མཆོག་འགྲུབ་སྟེ། དེ་ཡང་སྤྱོད་པ་ལས་བྱུང་བའི་ཕྱག་རྒྱའི་སྦྱོར་བས་ཀྱིས་བདེ་སྟོང་འཛིན། དེས་ཁམས་དང་རླུང་འགགས་པས་སུགས་སྐྱེལ་བོ་ཀྱི་འདུ་བ་རི་མོ་ཀྱིས་ཐོབ་པ་ནས། ངང་པོར་དངོས་གྲུབ་མཆོག་མཐོང་ལམ་དང་། མཆོག་མཐར་ཐུག་པ་སངས་རྒྱས་ལ་སྦྱོར་བ་ན་དེ་ལས་པ་རའི་ཞིང་སྐྱེས་ཀྱིས་བསྐལ་ལན་ས་ལྡན་སྐྱེས་ལ་སྦྱོར་བས། དེ་ལ་རྩི་བདེ་སྟོང་གི་ཡེ་ཤེས་སྐྱེད་པ་ལ་ཁང་དང་ཡང་ཨེམ་ཉམས་པའི་སྦྱོར་བ་ཡོད་པས་ཉིམ་གཅིག་ལོན་ནས་འགྲུབ་པོ། གསུམ་པ་དབང་བསྐུར་བ་པོ་ནི། སངས་རྒྱས་ཀྱི་ཤེགས་པ་བ་ཤེགས་ས་ཨ་རྣམས་དང་། ནམ་སྐྱོང་དང་གཟུགས་རྗེ་རྗེམ་སྐོགས་ཀྱང་རྒྱུ་བ་སེམ་མ་ཁ་ང་པ་དང་སེམས་ལས་མཉམས་པ་དང་། ཁྲི་བོ་ལྷ་མོ་དང་བཅས་པ་རྣམས་ལ་སྐད་ཅིག་གཅིག་ཡོད་ལ་ནམ་མཁའ་ཐམས་ཅད་བར་སྣང་མེད་པར་གང་བར་སྣང་བས་དབང་བསྐུར་ཞིང་མཆོད་པ་དང་གདམས་པ་ཐོབ་པ་ནི། མཐོང་འཛམ་ཐོབ་པའི་དུས་ལུང་སྣང་ངོ། རྒྱན་མཐར་རི་སྣང་བས་ལོངས་སྐུའི་དཀྱིལ་འཁོར་དུ་དབང་བསྐུར་བས་མཆོག་པ་དང་། རྫོགས་རིམ་ … དངོས་གཞི་ནི་དུས་ནམ་ས་དབང་བསྐུར་བ་གཅིག་ཆེ་བ་ཡིན་ནོ། དེ་སྐད་དུ་དུས་ཀྱི་འཁོར་ལོར། ཁྲི་བོ་སངས་རྒྱས་ལྷ་མོ་དང་བཅས་དེས་པར་རྡོ་ཡི་རྡོ་རྗེ་རྟེམ་སོགས་ལ་ཡི་སྙིང་པོ་སོགས་ལ། རབ་ཏུ་དགའ་བའི་ཕྱག་ས་རྣམས་རྣལ་འབྱོར་པ་ལ་གྲུབ་པའི་དུས་སུ་ནི་མཁའ་ལ་ཉི་མ་ཐོང་སྣམ་འཕྱུར། །དེ་ཡི་འདོད་པའི་དངོས་གྲུབ་རི་བོང་ཅན་གྱི་ཞགས་པ་ཐོ་རངས་དང་ནི་མཚན་མོ་ཕྱེད་པར་འགྱུར། །རིན་པོ་ཆེ་འམ་མེ་ཏོག་ཆར་འབབ་མཆོག་འགྱུར་དུས་ཀྱི་སྦྱོར་བས་ལ་ཡི་སྙིང་དུ་འབབ་པར་འགྱུར། །ཞེས་གསུངས་ཏེ་གོ་སླའོ། བཞི་པའོ།

925

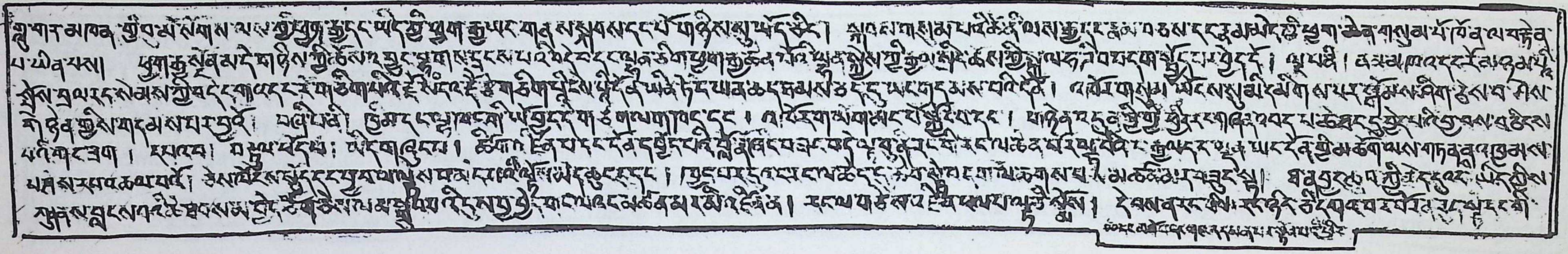

༄༅། །ཆེད་དུ་རྗོད་པ་བཞི་བཅོ། འདི་ཀ་གནས་ལུགས་ལ་ངེས་སྟོང་བ་ང་ལ་འང་དམ་ཡོངས་ཉེན་པའི་ཡོལ་མི་རྒྱུ་དང་དུ་ངང་། རང་གཞན་ལ་གང་དུ་འདམ་ཚན་མ་ངོར་ཧོན་པ་དམིགས་ས་མེད་པའི་ལུས་མེད་ཆེན་པོ་ལ་
གཉིས་ཡལ་ལ་འཛིན་ ལུས་ངག་ཡིད་གསུམ་གྱི་བྱ་བ་ལ་ཞེན་པ་མེད་པ་དང་། ལོངས་སྤྱོད་ལ་ལྷུན་པ་མེད་པ་སྟོང་དག་རྣམ་གྲོལ། དེ་ལ་ངག་ནས་མཆོག་ཏུ་འཛིན་པ་སྟེ། དཔེར་ན་རྫོགས་ཆེན་ཐོག་པ་ཡི་ཡ་ཡེས་ཡའི་
ཡ་རྣམ་དང་། དགུ་ཡོད་ཡིན་ན་ཡང་ཡིད་ཀྱིས་མ་ཤེས་ཀྱང་རྟག་པའི་རྩ་བ་མེད་པ་ཡི་ལ་ཡ་སྒྲ་དང་ལྷུན་མི་ཆོག་ཏུ་འཛིན་པ་སྟེ། དེའི་ཡིད་ལུས་རྟེན་ལ་ཡང་ ལས་ཀྱི་གཡོ་ཤེས་པ་ཀུན་ཏུ་བྱུང་བ་དང་ལུས་ལ་ཁྱད་པ་རང་སྒྲོན་སྒྲ་
པ་ཚོར་ནས་བསམ་མེད་དུ་བཞག་ན་ཡི་རྣམ་དང་སྟོང་དེ་སྟོང་ཉིད་དུ་ཤར་བ་ཡིན་གྱི་ཐོག་མ་ཆོག་ཏུ་ཐུར་རོ། །དེ་སྐད་དུ། འཛིན་ཁ་རབ་ཡིན་གྱིས་ལྡོག་ལ། མི་ཡི་སྤྱན་ནས་ཡིན་ཞིག་ཅོད། །ཚིག་གསུངས། །དེ་ཡང་
ནམ་མཁའ་ལུས་ཀྱི་ངེས་སྟོང་ཀུན་གྱིས་བརྗོད་པ་མེད་པར་སྟོང་པ་ལ་དྲུག །བཅིང་བ་མི་སྒྲུབ་ཀ་ཡི་དངོ། ལུས་མི་གང་སྟོང་རྣམས་ལ་ཅ་དཀྱ་པ་དང་རྒྱལ་བའི་ངང་དུ་རྟོག་ཡིན་ཚད་པར་སྒོམ་པས་ཡེ་ཤེས་ལྟ་གཉིས་ཅན་པ་མེད་
པ་ལྡང་ས་རྒྱལ་ཐབ་པར་བྱ་ཞེས་པའོ་ ཅོ་ཡུར་རྒྱ་ཡུལ་ཡེན་ལུང་། བཟུང་བ་འཛིན་གྱི་ལྡང་བ་ཀུན་ལ་ ཉེས་དམིགས་ནས་པའི་རྒྱུ་དང་ལྡན་ཅིག་དྲུད་པའི་རྒྱ་ནང་བཞིན་མ་ངེས་གཏན་པས་སེམས་ཀྱི་ངོ་བོ་རྒྱ་ཆེ་གྱིས་སྒྲུར་བས་ལ་ཆུར་བ་མི་
རྟེན་ཅིང་། སེམས་ངོ་བོ་དང་བཞིན་སྣང་ལ་ཡིད་དང་དེ་ཤེས་པའོ། །དེ་ལ་རྩ་ཁྲུལ་གྱི་དོན་ནི་འདི་ལྟར། ཤེས་རབ་ཀྱི་ཕ་རོལ་དུ་ཕྱིན་པའི་མདོར་ཡང་བསྟན་པ་ཡིན་གསུངས་ཏེ། ཧཱུྃ་ཨཱ་ར་དུ། ཀོ་ས་ཀ། དེ་ལ་སྒྲུབ་རྣམས་ཀྱི་ཞེ་དོན་ལ

926 ཇི་སྟོན་པའི་དོན་བཞི་འདི་ཡིན་ཏེ། ཤེས་རབ་ཀྱི་ཕ་རོལ་ཏུ་ཕྱིན་པའི། གཉིས་སུ་སྣང་བ་མ་ཡིན། གཉིས་མེད་པར་ལྟ་བ་མ་ཡིན། མཚན་མར་ལྟ་མ་ཡིན། མཚན་མ་མེད་པར་མ་ཡིན། སྣང་བར་མ་ཡིན། དོར་བ་མ་ཡིན་
ལེན་པར་མ་ཡིན། བསྒྲུབ་པར་མ་ཡིན། ཀུན་ནས་ཉོན་མོངས་པར་མ་ཡིན། རྣམ་པར་བྱང་བར་མ་ཡིན། སྐྱེ་བར་མ་ཡིན། འགག་པར་མ་ཡིན། བཅུང་བར་མ་ཡིན། མི་བཅུང་བར་མ་ཡིན། ལེན་པ་མ་ཡིན། དོར་
བར་མ་ཡིན། གནས་པར་མ་ཡིན། མི་གནས་པར་མ་ཡིན། ཡང་དག་པར་མ་ཡིན། ལོག་པར་མ་ཡིན། ལྡན་པར་མ་ཡིན། མི་ལྡན་པར་མ་ཡིན། འདྲེ་བར་མ་ཡིན། མ་འདྲེ་བར་མ་ཡིན། རྐྱེན་དུ་མ་ཡིན།
རྐྱེན་མེད་པར་མ་ཡིན། ཆོས་སུ་མ་ཡིན། ཆོས་མ་ཡིན་པར་མ་ཡིན། དེ་བཞིན་ཉིད་དུ་མ་ཡིན། དེ་བཞིན་ཉིད་མ་ཡིན་པར་མ་ཡིན། ཡང་དག་པའི་མཐར་མི་དམིགས་སོ། ཡང་དག་མཐའ་མ་ཡིན་པར་མ་ཡིན
ཏེ། ཞེས་གསུངས་པས་སོ། གཉིས་སུ་ལྟ་བ་ནི་ཡུལ་དང་ཡུལ་ཅན་གཟུང་འཛིན་དུ་སྣང་ཞིང་། འཛིན་པ་ལ་བྱ་སྟེ། གཉིས་སུ་མེད་པ་ཤི་ག་ཆད་སྟོང་ཉིད་དུ་ཞེན་པའི་རྟོག་པ་ནི། དེ་ཡང་ཐམས་ཅད་ཀྱི་སྣང་བ་རྨི་ལམ་ལྟ་བུ་ཡི། ཡུལ་ཅན
སེམས་དང་ཡུལ་སྣང་བ་ཉིད། གཅིག་དང་ཐ་དད་པར་རྟོག་པ་མ་ཡིན་ཞེས་པའོ། མཚན་མར་འཛིན་པ་མ་ཡིན་ཞེས་པ་དང་། ལས་རྣམས་ལ་སྣང་ངོ་རྫུན་ཏུ་ཡོད་པ་དང་རྣམ་སྨིན་ཏུ་ལྟ་ཞིང་སྐྱེ་བའི་རྟོག། ཐོ་རེ་སྐྱེ་བའི་དུས་ན་དང་
ཀུན་ནས་ཉོན་མོངས་པ་བསྒྲིབ་པར་རྒྱུ་བ་རང་རང་ངང་བཞིན་ནོ་ཞེས་པ་དང་། འཕགས་པ་རྣམས་རྣམ་གྲོལ་བ་ལྟར་སྟོང་པ་ཉིད་རྟོགས་རང་བཞིན་མེད་པ་དང་། རང་བཞིན་གྱི་རྟོགས་པ་མེད་པ་དང་། ལེགས་པར་སྟོན་པ་ནི་ཆོས་ཉིད་རྟག་ཏུ་རང་བཞིན་གྱིས་བརྗུང

༄༅། །ཁ་མེད་པ་དང་། སྣང་དེ་རང་བཞིན་གྱིས་མ་གྲུབ་པ་དང་། ས་གོང་འོག་ཏུ་གནས་མི་གནས་དང་། སྒྲུབ་པ་ཡང་དག་དང་ལོག་པ་དང་། རིགས་མི་རིགས་ཀྱི་ཡིད་བྱེད་ལྡན་མི་ལྡན་དང་། སེམས་ཀྱི་ངོ་བོ་སྒྲིབ་པ་དང་མི
སྒྲིབ་པ་དང་། རྒྱུ་མེད་པ་ར་ཡོན་ཏན་གོང་མ་མི་སྐྱེད་ཀྱང་རྐྱེན་རང་བཞིན་མ་དམིགས་པ་དང་། ཆོས་ཚོགས་མིན་རང་བཞིན་སྤྱོད་པར་མཉམ་པ་དང་། སེམས་སུ་དམིགས་སུ་མེད་པས་སེམས་ལ་དེ་བཞིན་ཉིད་ཅེས་ཡིན། ལོགས་སུ་དེ་བཞིན་ཉིད་མ
དམིགས་པ་ལ། དེ་རང་བཞིན་མེད་པས་དེ་བཞིན་ཉིད་དོ་ཞེས་དང་། དོན་དམ་པའི་འབྲས་བུ་ཡང་དག་མཐའ་དམིགས་སུ་མེད་པས་དེ་དང་། དེ་མ་ཡིན་པར་དང་དམིགས་སུ་མེད་པས་མ་ཡིན་པས་ཡིན་ཞེས་པ་སྟེ། མདོ་རིན
སེམས་རིག་རྩལ་ཀྱང་ཤེས་ལས་འགྲུ་ཡང་ཁྱད་མེད་དུ་དྲན་པས་ཟིན་པ་ཙམ་དང་། དར་སྒོམ་ལ་ཡང་གཞག་འདོགས་སུ་བ་ཙམ་མམ། །ཡང་ཡུལ་གང་ཤར་ལ་བདེན་མེད་དུ་ཞེས་འདུག་པ་རྒྱུ་རྐྱེན་གསལ་ལ་རྩ་བྲལ་ཞེས་མི
སྲུ་ཡི། སྒོམ་གནས་གནས་ཀྱི་ཡུལ་སྣང་ལ་སེམས་ལས་འཕྲོ་བ་གང་ལ་རྟོག་མེད་དོ་ཡང་ཤེས་ཤིང་། དེ་རྣམ་ཟད་རྣམ་རྟོག་གསོག་གསེས་ཀྱི་སྤྲུལ་སྤྱོར་སྣང་ངམ་སྦྱང་བའི་ངེས་པའི་དེ་ཉིད་དོན་ལ་བཞིན་མི་པའི་ཚོགས་རང་གི་ཆེད་དུ་བསྒོམ་རྩོལ
ཤིང་དོ་ཤེས་རྟག་དག་ཧང་ཕྱུང་བ་རྣམ་རྟོག་སོགས་ལ་སྟོ་རྒྱུ་མེད་པའི་འཆར་སྒྲོ་ཐུང་ཟད་ཀྱང་མ་བཀག་གོ། དེའི་ཚེ་སྤྱོད་པ་དང་བ་རྟེན་འབྲེལ་མི་ང་གལ་བ་རྩ་བྲལ་ཤེས་པ་ཞེས་བྱ་སྟེ། འདི་ལ་དང་དོ་ཆོས་དང་པ་གས་ལམ་དང་རྟེན
མ་སྦྱང་ཞེ་སྤྱུ་མོ་ཚལ་ཀྱང་འབྱུང་ངོ། རྩ་བའི་དོན་འདི་རང་གི་ངོ་བོས་གྲུབ་པའི་དོན་ཡིན་ནོ་ལ། དེ་དང་བྲལ་ཡང་བ་རྟགས་པ་ཙམ་དུ་སྣང་བ་མི་འགལ་བར་མ་ཟད་རང་བཞིན་གྱི་གྲུབ་པ་ལ་སྟོང་བའི་ཕྱི་བྱ་བྱེད་ཐམས་ཅད་འབྱུང

ཡང་ ཕྱི་ནང་ཀུན་ཏུ་རྟེན་ཅིང་འབྱུང་བ་ལ། ལྷན་ཅིག་སྐྱེས་པ་ལས་གྲུབ་པ་ཡི་ཕྱིར་ དོན་དམ་མེད་པ་ཡིན་ནོ། དེ་ལྟར་ན་ཡང་། བཏགས་པ་ཡི་ཚོགས་ཉིད་ངེས་པ་ཡིན་ནས། ལྷན་ཅིག་པ་རྣམ་པ་རྟོག་འབྱུང་སྟེ། །ཞེས་དང་། །བཅོམ་ལྡན་འདས་ཀྱི་ཞལ་ནས་ཀྱང་། དེ་ཡི་མཐར་ཐུག་ཀྱི་
ཀྱི་སྒྲ་བྲག་ཅ་བཞིན་དུ་བཏགས་པ་ཙམ་མོ། བཏགས་པ་ཙམ་ཡང་ཡིན་པ་དེ་ནི་ཀུན་རྫོབ་ཏུ་རབ་ཏུ་གྲུབ་ཀྱི་ མི་གསལ་བ་ལ་བསྟན་ནོ། །ཞེས་སོ། །ཀུན་རྫོབ་རྣམ་པ་རྣམས་བྱེད་ཀྱི་བར་དུ་ཤེས་རབ་སྟེ། དེའི་ཕྱིར་ཏེ་ཆོས་ཉིད། ཆོས་རྣམས་ཀྱི་ཆོས་ཉིད་
གང་ཡིན་པ་དེ་ནི་ མི་འཆོལ་བ་རྣམ་པར་མི་འགྱུར་བ་ཡོངས་སུ་ཞི་བ་སྟེ། ཆོས་ཀྱི་བདག་པོ་དང་སྤྲོས་པ་ཡིན་ལ་ཆོས་ཉིད་ཀྱི་ངང་ཉིད་དུ་སྐྱེ་བ་ཡང་འདི་ལྟར་ཡིན་ནོ། །ཡང་དེ་ཉིད་མཁྱེན་རབ་གཞན་ལ་སྟོང་པ་ཉིད་སྟོན་པ་ལ་ཐུན་མོང་ཀ་ཞི་དངོས་འཐད་ནས་ཤོག་པ་
པ་དང་། སེམས་ཅན་ཀྱི་དོན་དུ་བྱང་ཆུབ་སེམས་དཔའ་རྣམས་ལ་རྒྱུ་ལས་སྨྲ་བ་ཉི་ཚེ་བ་ཡིས་ཐེག་པ་ཆུང་ངུ་བས་སྤྱོད་པ་བཟང་པོ་སྤྱོད་པ་ཡང་དག་པ་རྗེས་སུ་ལྟ་བ་ཡིས་རྣམ་པར་སྨིན་པའི་དོན་གྱི་འགལ་བ་མེད་ལ་གོ་ཞེ་ནས། བྲམ་ཟེ་ཆེན་པོས་ཀྱང་། རྩ་བ་བྲལ་བར་
དེ་ཉིད་གང་དུ་ཤེས་པ། །རྣལ་འབྱོར་མི་ནུས་དགའ་ཁྱོད་པ་དེ་ཡི་མཆོག །ཆེས་ཀྱི་སྐྱེ་བ་ཟློག །ཏེ་དེ་བསྟན་པ། ཤེས་ཀྱི་བརྡ་ཆེན་ཡི་གེ་ཡིན་དེ་ཉིད་ལ་བསམ་པ་ལྟ་ཞིང་། །ཡིན་ནི་བླ་མའི་ཞལ་བསྟན་ལ་གསལ་ཕྱི་ཆེན་པོ། །དེས་ན་དོན་རྒྱུད་སྡེ་རྒྱ་མཚོར་འཇུག་འདོད་ན།
ཀྱང་དེ་རྣམས་ཀ་ཉི་ཡི་ཕྱི་ཆེ་སྐྱེ་ཡང་དེ་རྣམ་བྱེད་ལ། །དེ་ལྟར་ལ་ཕྱོགས་ལ་ཡང་ཡིད་ཀྱི་ཕྱོགས། །དེས་ན་ཡིད་དོན་གྱི་དོན་ཀུན་ལ་བར་སྟོན་པ་ཡི་ཚིག་གིས་བདེ་ཡང་། །རྣལ་འབྱོར་ཕྱོགས་གཅིག་པའི་ལུགས་ཆུ་ངོ་རང་གིས་ཐོབ་པའི་འབྲས་བུ་ཡིན་པའི་ཕྱིར།
རྣམ་པར་གྲོལ་བའི་སྒོ་ཞིང་བཞི་པ་ཚོགས་པ་འདི་ལ་ཡང་མེད་དང་ལྡན་གྱུར། །དེ་ལྟར་ན། །དཔལ་ལྡན་ཞབས་ཀྱི་ ཞེས་པ་ཞལ་ ཡང་ལས་སྐྱེད་ཅེས་པ་དང་བ་རྒྱུད་ཀྱི་ཚིག་འདི་དག་རྣམ་པ་བཞི་ལ་མཁྱེན་པ་དང་སྙིང་ཞེས་བྱ་སྟེ། །དོན་དམ་གསལ་བར་སྟོན།

925

༄༅། །ཡ་རེ་ཀླུ་དབྱུ་ཧྱམ་བདེ་ཆེན་ངང་སྟོང་པ་མཉམ་པ་སྐྱེ་རྒྱུ་འཇུག་རྡེས་པར་བྱེད་པ། རྒྱུད་ཐམས་ཅད་ཀྱི་ཡི་གེ་སྤྱི་འགྱུར་བ་མེད་པའི་ཚིག་ངེས་དོན་མ་ཚོགས་གི་དོན་དང་ལྡན་པའི་བཤད་བཅོས་མཆོག་འདི་ནི། ངར་པོ་ཨི་མགོན་པོ་ཧྃ་ཡེ་རྣམ་ཨེ་ཞེ་འམ་ཀྱི་སྒྲོ་སྲི་མཛད་པ་སྐྱེ་རྫོགས་སོ།། །གཞུང་ཤློ་ཀ་ནི་དགུ་བརྒྱ་རྩ་གཅིག་གོ །རྒྱུད་སྡེ་ཀུན་གྱི་དེས་གསང་ལྡན་སྒྲོལ་དགའ། །སྙིང་པོ་འི་དོན་ལ་ཕྱི་ཚོམ་ཀུན་སེལ་བ། །འགྲུབ་བརླ་ཀུན་གྲོལ་གཞུང་བཟང་རི་ལྡི་ཆེ་ལྡན་འདི། །ཕྱོགས་ལྷ་འདི་རེ་སྐྱེ་དཔ་ཕ་དག་ཀུན་སྣང་ལ་བ་བ་བཟང་། །བསམ་མི་ཤེང་དཔལ་ལ་ལྡན་རྣམ་རྡོ་རྗེ་འཛང་། །དེ་ཡི་བཀའ་དྲིན་སྤྱོད་ཚོམ་དྲན་གྱུར་པས། །རྟག་ཏུ་གུས་པས་གསོལ་བ་འདེབས་ལགས་ན། །ཨུ་རྒྱན་པདྨ་ཀྱིས་རྗེ་ལྷ་ཤེལ་ཐུགས་རྗེ་ཅན། །ཧྲི་ལྷ་རི་སྟུ་ལ་པས་རྒྱལ་ཚོགས་ལ་འདུད་དེ་བཞིན། །བདག་ཀྱང་ཀུན་ལས་འདི་རུ་བསྐོལ་བ་རུ་གྱུར་མོད་ཀྱི། །ཕྱིས་པ་འི་བློ་ཡིས་ཀྱི་ལ་པ་ར་བ་ཤད་སྲིད་ཅ། །འཕགས་པ་རྣམས་ཀྱིས་དེ་དག་བཟོད་མཛད་རི་སྐ་ནོན་ཀུན་དེ་ངེ་ལང་རྟོགས་རྫ་དང་རྡེ་ས་ཐི་རྟན། །ཐོས་སེམས་སྒྲུབ་པ་ཞི་ཏུ་རྩུང་བའི་ཕྱིར། །བདག་གི་བཤད་པ་འདི་ཙམ་དེས་གྱུར་ཀྱང་། །མཁས་པའི་མདུན་རགས་ཞབས་པ་མཆོག་ཏུ་འགྱུར། །དེ་ལྟར་རྒྱལ་བ་རྣམས་ཀྱི་བསྐྱེད་མཛད་ཤེས་རབ་ཕ་རོལ་ཕྱིན་ཟླ་བ་མོ། །བྱམས་མོང་མིན་པའི་ཐེག་པའི་ཚུལ་ལས་བྱུང་རྣམས་རྗེ་བཞིན་འདི་ར་བ་ཤད་ལས། །འབོད་རྣམས་གང་ཕྱིབ་དེ་ས་ཕྱི་རྒྱལ་བ་སྲུས་བཅས་དགེས་ལམ་ལ་ཞུགས་པ། །བདག་གི་སྐྱང་ཅིག་ཅེ་རེ་སྤྱོད་ཅིང་འགྲོ་བའི་མགོན་པོ་མཆོག་ཐོབ་ཤོག །སྨྲ་བའི་ཞལ་ནས་སྤྱར་གཞུང་འདི་ལ་རྒྱལ་པོ་གོ་པོ་རྩ་རྒྱན་ཞི་བའི་གླང་བུ་ངས་དང་སྦྱོལ་བར་སྐྱུར་བཞིན་རྒྱ་གར་རྒྱུ་སྤྲོགས་ན་ཡོད་པར་སྣང་ཡང་མ་ཟས་ན། ཤར་ལྷོ་དགུས་སོ་ཀ་ཏེན

930 ཀ་དེ་ཡོད་ཡེ་ཤེས་སྐུང་། ཅེས་ཛ་ལནྡྷ་རའི་ངོར་དུ་རྣམ་གྲོལ་ལྷུན་མའི་ཞེ་ལ་ཡབ་གསང་བའི་མཛོད་ཅེས་བྱ་བ་ཕྱི་ཕ་ཤ་དྲི་མེད་ཞང་པ་ད་རྫ་སྣ་མ་ལ་དང་གྲུབ་ཐབ་མཐའི་ཧཱུྃ་ཞེ་ག་མཚམས་ནས་བླ་མའི་བཞེད་པ་ཆོས་དང་ལྡན་ཅིང་མ་ནག་ཅིག་དེ་ཕྱིར་སྤྱོད་པར་བྱོད་དང་
མཐུ་བྱམས་སྐྱོང་སྐྱང་རྣམ་ལ་སྦྱར་བའི་དེ་རིམ་དོན་གྱི་ཡོ་ག་ལུགས་ལ་ལེགས་པར་འགྲེལ་པར་བྱས་སོ། ན་ངའི་བློ་གྲོས་ཀྱི་རྣམ་པར་གཞག་པ་འདི་རྫོང་བྲག་དང་ཕ་བཅས། ལེགས་ཀྱ་ཡལ་གྱི་བླ་མ་དམ་པ་རྣམ་པ་གསུམ་གྱི་བཞེད་པ་ལེ་ལོ་ཅན་
རྗེ་ཤེ་ལ་བཀོད་པ་སྟེ། ཡོངས་འཛིན་དང་། མཐའ་ཡས་ཚོགས་སོགས་མཐུན་པར་གསོ་བ་དེ་ཡི་ངག་གིས་ཞིབ་ཏུ་སྤྱོད་པ་དེ་ཡང་ལྷ་རྒྱ་ཞི་དགེ་སློང་རྒྱལ་ཕ་མ་ས་པ་རྣ་ར་ཕྱག་རང་ལོ་ཀྱི་དགུ་སུམ་པ་ལ་སོ་ར་འབྲུག་གི་ལོ་ཁྲིམས་ལ་སྟོད་ཀྱི་ཡར་
ཆོས་བཅུ་ ལ་ཚུགས་རྒྱལ་གྱི་དབེན་གནས་སུ་སྦྱར་བའི་ཡི་གེ་པ་མི་ཕྲུགས་པ་བཟང་པོའོ།། ||དགེ་ལེགས་འཕེལ||

༄། ཀཱཧྣ་པ་དི་རྡོ་རྗེ་ཚོར་བུ་རྣམས་ཀྱི་འཁྲིལ་པ་ངོ་མཚར་སྣང་བ་ཞེས་བྱ་བ་བཞུགས་སོ།།

༄༅། །བླམ་དང་རྡོ་རྗེ་མཁའ་འགྲོ་མའི་ཚོགས་ལ་ཕྱག་འཚལ་ལོ། །རྒྱུད་ལས་གསལ་བར་ལུང་བསྟན་ཅིང་། །གྲགས་པ་ནམ་མཁའི་མཐའ་དང་མཉམ།
བརྟུལ་ཞུགས་སྤྱོད་པ་བླ་མེད་པ། །ནག་པོ་རི་ཀ་ལུང་དོན་ཆ་ཙམ་སྒྲོ། །འདིར་གྲུབ་པའི་སློབ་དཔོན་ཆེན་པོ་སྤྱོད་པ་པའི། དོ་ཧ་ཛོར་བྱ་བ་རྣམས་ཀྱི་དོན་ཉུང་ཟད་བ་བཤད་ན།
ཨུ་ དང་པོ་ཏ་ཀ་རི་སྟེ་མཛེས་བྱ་བའི་གླུ་དབྱངས་ལས། ཨེ་ཝཾ་ཡི་གེ་བརྟན་བྱས་ཀ་གཉིས་ཉིད། །རྣམ་པ་སྣ་ཚོགས་ཀྱིས་བྱ་བྱེད་འཆིང་བ་བཅིངས། །ཀ་ཧྣ་རྗེ་ཞེར་སྙིང་རྗེ་ཆེར་གིས
སྨྲས། །ལྷན་སྐྱེས་བདུད་རྩིའི་ཚལ་ཞུགས་སེམས་མེད་གྱུར། །དེ་ལྟ་དེ་ལྟར་གླང་ཆེན་གླང་མོར་ཆགས། །དེ་ལྟ་དེ་ལྟར་དེ་ཉིད་དངོས་ཁ་གྲབ་འབབ། །འགྲོ་དྲུག་མཐའ་དག་རང་
བཞིན་དག་པ་སྟེ། །དངོས་དང་དངོས་མེད་ལ་ཆགས་སེམས་མ་དག་པ། །སྟོབས་བཅུའི་རིན་ཆེན་ཕྱོགས་བཅུ་རྣམས་སུ་འཕྲོ། །རིག་པའི་གླང་པོ་ཉོན་མོངས་ཉིད་ཀྱི་བཅལ།

༄༅། །ཅེས་པ་སྟེ། རྐང་པ་གཅིག་གཅིག་གི་མཚམས་སུ། རྒྱ་སྐད་ལ་ཧཱ་ཞེས་བྱ་བའི་ཡི་གེ་རེ་ཡོད་པ་ནི། སྤྱིར་ན་རིགས་འགྲོའི་ཚིག་རྐང་འདུག་པའི་བརྡ་རུ་བྱེད་པ་དང་། ཀུ་རུའི་དབྱངས་ཚིག་འདུག་པའི་བརྡ་གཉིས་ཡོད་པ་ལས་འདིར་སྨྲ་མའོ། དེ་ཡང་དེ་སྔ་མའི་ཚིག་ཧཱ་ཡོད་པ་དེ་ཕྱི་མ་སོ་སོའི་མགོར་སྦྱར་བ་ཤེས་ཆེའོ། །ཚིག་དོན་ནི། དགོངས་པའི་སྐད་ཀྱི་དབང་ལས། སེམས་ཉིད་གླང་པོ་ཆེའི་གཟུགས་ཅན་གྱི་ཀྱི་ན་དུ་བཀོད་དེ། གླང་པོ་ཆེ་སྨྱོས་པ་ནི། རང་གང་ལ་བརྟོད་པའི་ཀ་བར་ཛམ་ས་པ་དང་། སྐུ་ཞགས་ཀྱིས་ཤིང་ལྕུམ་སུ་རྩམས་རྩ་བཅས་འདྲོན་པ་དང་། ཆང་གིས་མྱོས་པ་དང་། པདྨའི་ཚལ་ལ་ཞུགས་ཏེ་ཟ་བར་དགའ་བ་དང་། གླང་མོ་ལ་ཆགས་པ་དང་། འགྲམ་པའི་ངོས་ལ་རྐྱུ་འཛག་པ་དང་། སྤོབས་དང་ལྡན་ཅིང་ཕྱོགས་བཞིར་རྒྱུག་པ་ལ་སོགས་པ་བྱེད་དོ། །སེམས་ཀྱི་རྒྱལ་པོ་དེ་ལྟ་བུའི་གཟུགས་སུ་བཀོད་པ་སྟེ། ཨེ་ཡིག་གཏུམ་མོ་འབར་བ་དང་། ཝཾ་ཡིག་ཞིག་པ་ལེ་ཞུ་བ་ཁ་སྒྱུར་མི་འགྱུར་བའི་ཡི་གེ། ཡེ་ཤེས་ཀྱི་ལུས་སྟོབས་བརྟན་པོར་བྱས་པ་དེ། ཉིན་མོ་དང་མཚན་མོའི་ཀ་བ་རང་བཞིན་གྱི་རྣམ་རྟོག་བརྒྱད་ཅུ་ཐབ་ཚང་གཉིས་ཉེ་དཔ

སྐེ་བཙོམ་ཞིང་བཀྱེལ་ནས་མི་སྣང་བར་བྱེད་པའོ། །དེ་ནི་སེམས་རྣམ་པར་དབེན་པ་ཡིན་ལ། ལུས་དང་དབང་པོ་རྣམ་པ་སྣ་ཚོགས་ལ་ཁྱབ་པར་བྱེད་པའི་འཆིང་བ། ཁྲ་རགས་ཀྱི་ལྡུང་སྣ་ཚོགས་པའི་ཤིང་ལྕུམ་བུ་རྣམ་སྣ་
སྦྲ་ར་རྣམ་རྟོག་བསྐྱེད་པའི་རྩ་བ་བཤག་བརྟན་པོར་ཡོད་པ་ལས། སྐུ་གསུང་ཐུགས་ཀྱི་རླུང་གི་བཟླས་པའི་ཕྱུགས། མཚེ་བ་གཉིས་དང་། སྣ་རི་སྦུབ་ལ་རྩ་གསུམ་གྱིས། རྩ་བ་བརྟེན་ནས་སྤོང་པའི་དང་དུ་བྱེད། ཅེས་
པ་རྡོ་རྗེའི་བཟླས་པའི་ཡི་གེ་ཞེས་དང་། གཙུག་པའི་སེམས་ཉིད་གླང་པོ་འདི། བྱང་ཆུབ་ཀྱི་སེམས་འགྲོ་འོང་གི་སྲུང་རྡོ་རྗེའི་ཚང་གིས་སྨྲོས་ཤིང་། འདོད་ཆགས་ཆེན་པོའི་རོལ་པ་སྣ་ཚོགས་ཀྱི་རྩེ་དགའ་རྩེ་བར་བྱེད་ལ། ཉོན་མོངས་
ཀྱི་འདམ་དང་འགྲོགས་ཀྱང་། ཉོན་མོངས་ཀྱིས་མ་གོས་པ། ལྷན་ཅིག་སྐྱེས་པའི་པདྨའི་ཚལ་དུ་ཞུགས་ཤིང་། རྣམ་རྟོག་གི་སེམས་མེད་པའི་བདེ་བའི་པད་རྩ་དག་ཟ་བར་བྱེད་དོ། །འདིས་ནི་ཚོགས་ཆེན་
ཀྱི་སྤྱོད་པ་སྤྱིར་བསྟན་ཏོ། །དེ་ལས་འཕྲོས་པའི་ཚིག་ནི། ཧེ་ལྷ་སོགས་ཚིག་རྐང་བཞི་སྟེ། ཧེ་ལྷ་ཧེ་ལྷ་ར་སེམས་པ་བདེ་བའི་གླང་པོ་ཆེ་སྟོང་པ་ཉིད་ཀྱི་གླང་མོ་ལ་ཆགས་པ། དེ་ལྷ་དེ་ལྷ་ར་དེ་བོན་ཉིད། བདེ་
སྟོང་ཟུང་འཇུག་གི་ཞེས་ཕྱེད་ཀྱི་ཆུ་དང་རིག་གི་འགྲམ་པའི་ངོས་ལ་འབབ་པར་འགྱུར་རོ། །འདིས་ནི་ཇི་ཙམ་དུ་རླུང་སེམས་དབུ་མར་འགགས་པའི་བདེ་བ་བརྒྱས་པ་དེ་ཙམ་དུ། རང་བཞིན་སྟོང་པ་ཉིད་ཀྱི་གནས་
ལུགས་རྟོགས་ཚབས་ཆེ་བས། ཟུང་འཇུག་གནས་ལུགས་ཀྱི་དོན་ལ་འབབ་པར་འགྱུར། ཅེས་པ་སྟེ། ན་གརྫུ་ནས་ཀྱང་། ཕྱི་རོལ་གང་དེ་བདེ་ཆམ་མེད་རང་བཞིན་ཐལ། །ཞེས་པ་ཡང་ནི་ཕྱི་རོལ་དོན་བཞིན་ནོ། ||

༄༅། །གང་ཞིག་སྟོང་པར་ཡོངས་སུ་རྟོག་བྱེད་ན། །དེ་ཡང་སྟོང་ཉིད་འདོད་པ་འབའ་ཞིག་ཡིན། །དེ་ཉིད་ཡོངས་སུ་རྟོག་པའི་དངོས་ཚོགས་ནི། །དེ་ཉིད་མེད་ལ་དེ་ཉིད་གཅིག་པའི་སློབ། སྐྱ་ཨ་ཤི་ཀ་ར་མ་ཁན་གར་གྱི་བྱ་ར་ལ། །རབ་མཁས་རྣལ་འབྱོར་དབང་ཕྱུག་རྗེ་བར་བྱེད། །ཅེས་སློབ་དཔོན་ཐུབ་པས་སྤྲིན་གྱིས་ལུང་དྲངས་ཏེ། དེ་ཁོ་ན་ཉིད་ཀྱི་དོན་དེ་ཡང་སྟོང་རྐྱང་མ་ཡིན་ཏེ། དངོས་པོའི་དེ་ཉིད་མི་འགྱུར་བདེ་མཆོག་པོའི་དེ་ཉིད་གཅིག་སྟུ་རྣམ་པ་ཐམས་ཅད་དུ་འཆར་བའི་སྒྱུ་མའི་གར་མཁན་ནོ། །དེས་ན་འགྲོ་བ་དྲུག་པོ་མཐའ་དག །རང་བཞིན་རྣམ་དག་བདེ་བ་ཆེན་པོ་ངོ་བོར་གནས་ཏེ། ངོ་བོ་ལ་སྒྲིབ་པ་བསལ་རྒྱུ་དང་། ཡོན་ཏན་བཞག་རྒྱུ་མེད་དོ། །དེ་ལྟར་ཡང་། །འདི་ལ་བསལ་བྱ་ཅི་ཡང་མེད། །བཞག་པར་བྱ་བ་ཅུང་ཟད་མེད། །ཡང་དག་ཉིད་ལ་ཡང་དག་བལྟ། །ཡང་དག་མཐོང་ན་རྣམ་པར་གྲོལ། །འདི་རྣམ་ཀ་པ་གང་ཞེ་ན། དངོས་པོ་དང་དངོས་མེད་ལ་ཆགས་པ་དེ་རྣམ་པར་རྟོག་པ་དེས་ནི་སེམས་ཉིད་རྟོགས་པ་ལ་སྒྲིབ་པའི་ཕྱིར། དེ་ལམ་དགག་པ་ཞེས་པ། དོན་དུ་ན་དེ་ཡང་བཀག་པ་མེད་དོ། །དེ་དག་གིས་ནི་འདི་སྐད་སྒོམ་པ་རབ་ཤེས་ཀྱིས་གནས་ལུགས་རྟོགས་ནས་རྣམ་པ་འདི་རྒྱ་མཚོ་ན་ལ། རང་བཞིན་ཀྱིས་དགག་པ་མེད་པ་ཡིན་ནོ། །དེ་ལས་འབྱོལ་པ་ནི། རང་བཞིན་གྱིས་དགག ཡོན་ཏན་རྣམས་གསར་དུ་སྐྱེས་མི་ཡིན་དགོས་པ་ལས། ཡོན་ཏན་གསར་དུ་མཐོང་བ་ཡང་སྒྲུབ་པའི་ཕྱིར། འདི་ཉིད་ཅེས་བྱ་བ་ལ། སེམས་ཉིད་ཀྱི་རྒྱུད་པོ་ཡིན་དེ་ནི། སྤྱོད་པ་བཅུ་པའི་དེ་ཆེ་བ་དང་བས་ཡོད་ཅིང་། དེའི་ཕྱིར་སློབ་པ་དེ་སྟོན་པ་ཀྱིས་སྦྱིན་པ

ཐུང་ལས་པ་ན། ཡོན་ཏན་རེ་གསལ་བར་མཛོད་དུ་བཀྱུར་ཏེ། ཕྱོགས་བཅུ་རྣམས་སུ་འགྲོ་ཞིང་རྒྱུག་པར་བྱེད་ལ། དེ་བཞིན་ཉིད་ཡོན་ཏན་ཀྱི་རིན་པོ་ཆེའི་རང་བཞིན་ཡོད་པའི་མཐུས། རིག་པའི་སྣང་པོ་ཉིད་ཀྱིས། ཉོན་མོངས་པ་བཙལ་ཏེ
འཇོམས་པར་བྱེད་དོ། རིག་པའི་སྣང་པོ་ཉིད་ཀྱིས་ཉོན་མོངས་པ་བཙལ་ཞེས་བསྒྱུར་ན་བདེ་དོ། །བཙལ་བའི་དོན་འཇོམས་པ་ཡིན་ཏེ། ཚིག་འདི་རྒྱ་སྐད་དུ། བི་དྱཱ་ཀ་རི་དཱུཾ་ཀོ་ཡི་སེ་ཙེ་ས་ཏེ། བི་དྱཱ་རིག་པ། ཀ་རི་སྣང་པོ། དམ་བཙོལ་
བའམ་འཇོམས་པ། ཀོ་ཡི་སེ་ནི་ཉོན་མོངས་པ་ཙེ་ས་པའོ། །བསྟན་བཅོས་ལས་འབྱུང་བའི་སྒྲ་རྣམས་ཕལ་ཆེར་རྒྱ་ཆག་ཤས་ཆེ་བ་ཞིག་ཡིན་པར་སྣང་ངོ། རྒྱུད་ལས་འབྱུང་བའི་དོ་ཧཱའི་གླུ་མ་ལ་ཚེར་དང་། གྲུབ་ཐོབ་ཀྱི་དོ་ཧ་རྣམས་ལ་དེ་བ་ཞིག
དུ་སྣང་ངོ། སྐད་རིགས་ལ་གཞན་རྣམས་སུ་བྱུང་ཚེ་རིགས་པ་བསྒྲེལ་པ་ནི་ཡོད་དོ།། ཨུ་ཧཱུྃ།། གཉིས་པ་པ་ཏྲ་མ་ཧཱུ་རི་ཞེས་ཁྱུ་བའི་སྐྲ་དཔྱངས་གཉིས་པ་བ་བཤད་པ་ལ། སྤྱི་མཐའ་ནི་ལོ་ཙ་བས་པ་ཏྲ་ར་འི
སྣ་མར་བསྒྱུར། སྐབས་འདིར། རྟའི་ཚོགས་པ་ཞེས་བྱ་བར་བསྒྱུར་ཏེ། རྒྱ་སྐད་ཁ་ཅིག་ཀྱང་བོད་སྐད་དུ་རྣམ་གྲངས་སུ་གྲུབ་པའོ། །དེ་ལ་རྟའི་ཚོགས་པ་ཞེས་བྱ་བའི་སྒྲ་རྣམ་གྲངས་ནི། འཇིགས་བྱེད་དུས་མཚན་མ་ཡིས་ལམ་ནི་ཁ་ཀ།
དེ་མཐོང་ཀུན་སེམས་ལ་ནི་རྣམ་མི་དགའ། །ཀུན་གང་དུ་ཕྱིན་ནས་གནས་འཆལ་བྱེད། །ཡིད་ཀྱི་སྤྱོད་ཡུལ་གང་དེ་བཏང་སྙོམས་འདུག །གསུམ་གསུམ་གསུམ་པ་གསུམ་ཀྱང་སོ་སོར་འདུག །ཀུན་སྨྲས་པ་སྲིད་པ་ཡོངས་སུ
གཅོད། །གང་དང་གང་དུ་བྱུང་དེ་དང་དེ་ཡང་མེད། །བདག་ཉིད་འོང་ནས་ཀུན་ཡིད་མི་བདེ། །རིང་ནི་ཀུན་རྒྱལ་པོའི་ཕོ་བྲང་ངེ། །ཀུན་སྨྲས་པ་བདག་གི་སྙིང་མི་འདུག །ཅེས་པ་སྟེ། འཇིགས་བྱེད་དུས་མཚན་ཞེས་པའི་རྒྱ་སྐད

༄༅། །ལ༔ ཨཱརྻ་ལོ་ཀེ་ཧྨཱ་ལི་ཀེ་ཞེས་འབྱུང་སྟེ། རྒྱ་ར་ཆག་གི་སྐད་ལ་འཇིག་རྟེན་གྱི་སྐད་དོད་དེ་ལྟར་འབྱུང་བ་བཟང་ཡིན་ཏེ་མཆི། ཡང་ན་ཨཱརྻ་ལོ་ཀེ་ན་འཁོར་ཕྱེད་ཀྱིས་ཀཱ་ལོ་ཀེ་ནི་གམ་སོམས་ཞེ་ས་པ་ལ་དོན་འགྱུར་སྐྱུས
པ་ར་ལ་ངེ་མ་དོན་ཏེ། འཁོར་ཕྱེད་དབང་ཕྱུག་ཆེན་པོ་དང་། ནག་མོ་ཕྱུ་མ་འདི་མིང་གི་རྣམ་གྲངས་ཉི་ཡིན་ནོ། །དེ་ལྟ་ན་ཡང་འདི་ནི། ཨཱརྻ་ལོ་ཀཱ་ལི་ཡ་སོགས་ཀཱ་སོགས་རང་ཡིན་པ་མཛོད་ཏེ། དོན་ཡང་དེ་ལྟར་འཆད་དགོས་པས། ཡ
སོགས་པ་ཀྱི་ཀ་ལོག་ས་ཀྱིས་ཅེ་ས་པ་ཡིན་པ་ར་བོ་བོ་སྒྲོ་འོ། །གང་ལྟར་ན་དང་འཇིགས་བྱེད་ལ་སོགས་རྒྱང་མ་དང་། དུས་མཚན་མ་ཀ་ལོག་ལ་རོ་མ་གཉིས་ཀྱི་ལ་ཧཱ་ཧཱུྃ་ཕཊ་ནི་ལ་མཛི་བཀག་པ་ལས། དེའི་རང་བཞིན་མཐོང་
བས་ལས་སོགས་ཀ་ལོག་ས་བཟུང་འཛིན་གཉིས་པོ་དེ་དག་གདོད་མ་ནས་རང་བཞིན་མེད་པ་ར་ཤེས་ཏེ། ཀ་རྟུལ་བདག་གི་སེམས་ནི། བཟུང་འཛིན་འཁྲུལ་པའི་སྣང་བ་རྣམས་ལ་རྟུལ་པ་རམ་ཤིང་ནང་འ་འོ། །ཕྱིར་ཀ་རྟུལ་པའི་ཡིད
རིག་ཐུང་ཧྲུལ་ཤུལ་ཚོན་ནས་འགྲོ་བ་ཡིན་ནམ། རོ་རྒྱང་གི་སྣང་གི་རྒྱ་བ་འགགས་པ་ར་གྱུར་པས། དཔེ་ཉམས་མེད་པས་ཡིད་ཉིད་ཁང་དུ་ཟུག་ནས། གཉིས་གཟུང་འཆལ་བར་བྱེད། ཅེས་དགྲ་ལྟ་བུ་ཞེ། གཉིས་འཆད་ས་ལོ་དང་པ་ར་བསྟུད་
ཏེ། འགྲོ་ལ་ཁ་ནང་ནི་ཟད། གཉིས་རོ་རྒྱང་གི་ཟློས་པ་ནི་ཉམས་པའི་ཕྱིར་རོ། །གཉིས་གང་དུ་འཆང་ཞེས་དྲིས་པ་དེ་ལ་ནད། ཡིད་ཀྱི་སྤྱོད་ཡུལ་ཤེས་བྱ་ཐམས་ཅད་ཀྱི་རང་བཞིན་གང་དེ་ལ། བཀང་སྐྱོམ་ས་ཏེ་རྟོལ་བསྐོད
པའི་ཕྱུལ་གྱི་ས་ར་དུག་ཤིག། རྣམ་པ་སྟེ། དེའི་དོན་ནི། རོ་རྒྱང་གི་རྒྱ་བས་དབུ་མའི་ལམ་བཀག་པ་ལས། རོ་རྒྱང་བརྒྱུད་འཛིན་གཉིས་ཀྱི་གནས་ལུགས་སྐྱོང་ཉིད་སྐྱོས་བྲལ་སྐྱོང་ཉིད་ལ་མཉམ་པར་བཞག་པའམ། བརྒྱུད་འཛིན་གཉིས

ཤེས་པ་ས་སྒྲོ་བ་བཀལ

938 ཡོད་ཕྱིར་ས་ཟླ་དེ་ངས། དེ་འི་རྩོ་རྗེ་རྒྱུད་ཀྱི་རྒྱུད་ཡང་དེ་ངས་ཏེ། དབུམ་འི་ལམ་གྲོལ། རླུང་སེམས་ཀྱི་རྒྱུ་བ་འགགས་ནས། སེམས་མཉམ་ཉིད་ལ་གནས་སོ་ཞེས་པ་ཡིན་ནོ། །འདི་ནི་སྟོང་ཉིད་སྒོམས་པས་རླུང་དང་འཆིང་བ་སོར་སྡུད
གི་དོན་ཡིན་ཏེ། བྲམ་ཟེ་ཆེན་པོས་ཀྱང༌། གང་དུ་རླུང་དང་ཡིད་ནི་མི་རྒྱུ་ཞིང༌། །ཉི་མ་ཟླ་བ་འཛག་པ་རྣམ་དགྲུར་བ། །ཨེ་ཞེས་པ་དག་གནས་དེར་སེམས་ལ་ཞིང་དགུགས་ཕྱུངས་ཤིག །ཨ་ད་འ་བསྟན་ཀྱིས་ཨོཾ་ཨཱཿ་དག
ཐམས་ཅད་པ་སྟུན་ནས་སོང༌། །ཅེས་པ་དང༌། མ་བོའི་བདྲར་བྲུས་ནས་རླུང་ནི་རྣམ་པར་འཆིང༌། །ཅེས་གསུངས། དབང་ཞེས་དང༌། ནམ་མཁའ་འ་དང༌། རླུང་གསུམ་བཅིངས་པས། རྩ་གསུམ་ཟ་འཆིངས། དེ་བཅིངས་པས།
དུག་གསུམ་དང༌། འཁྲོ་ཡོང་ཁ་ནལ་ཁ་གསུམ་དང༌། ལུས་ངག་ཡིད་ཀྱི་རྣམ་རྟོག་སྟེ། གསུམ་མཚན་པ་གསུམ་ཡང༌། རང་རང་གི་གནས་སུ་ལ་སྟོང་པ་ཉིད་ལ་ཞུགས་པའི་ཚུལ་ཀྱིས་འདུག་སྟེ། །སྲིད་པ་གསུམ་ཀྱི་ལོག་པའི
སྣང་བ་དེ་ལྟར་རྒྱ་གྲིངས་སུ་གཙོད་པའི་ཞིབས་ཀ་རྒྱ་པ་བདག་སྦྲ་བར་བྱེད་དོ། །དེ་ལྟར་འབྱུང་བའི་རྒྱ་མཚན། སྲིད་པ་གསུམ་པོ་དང་པོ་གང་དང་གང་ལས་བྱུང་བའིས། སྟོང་པ་ཉིད་དུ། ཕྱིས་དེ་དང་དེ་ཡང་འགྲོ་བའི་ཕྱིར།
ཕྱིར་བཅིངས་དང་བཅས་པའི་སྟོང་པ་ཉིད་ལ་མཉམ་པར་བཞག་པས། གསུམ་མཚན་པ་རྣམས་སྟོང་ཉིད་དུ་དེས་པར་ཐིམ་པར་ཞེས་སོ། །སེམས་བདག་ཉིད་ཀྱི་རང་བཞིན་བདེ་བ་ཆེན་པོ་འཆར་ནས། ཀུ་ཅུ་པ་བདག
ནི་ཐབས་ལ་ཀུན་རྫོབ་ཀྱི་ཆོས་རྣམས་ལ། ཡིད་མི་བདེ་ཞིང་མི་དགའ་བསྟེ། ནང་གི་རིག་པ་བདེ་བའི་སྦྱོར་བས་ཀྱིས། དེ་དག་ཟླ་ཡི་ཀྱིས་མཐུན་པའི་ཕྱིར་རོ། །ནམ་མཁའ་བའི་རྣམ་འགྱུར་ལ་སེམས་གནས་པར་གྱུར་པ་འདི་ནི།

939

[illegible]

༡༢

༄༅། །གནྡྷ་བད་གཀྲུ་ལ་ཀ་འི་ཕོ་བྲང་བདེ་བ་ཆེ་ཆེན་པོ་ལ་ཉེ་སྟེ། དེ་ལྟར་གནྡྷ་བདག་གིས་སྨྲས་ཀྱང་བརྗོད་པར་མི་ནུས་ཤིང་། རྣམ་རྟོག་གིས་བསམས་ཀྱང་བདག་གི་སྙིང་ལ་ཡི་འཛུག་སྟེ། སྨྲ་རྟོག་དང་བྲལ་བའི་

ཕྱི་ནང་གོ། །དེ་ལྟ་ན་ཡང་མི་རྟོག་པ་ཡི་ཡེ་ཤེས་ཀྱི་ཉམས་ལེན་སུ་ནི་སྐྱོང་ཅེས་པའོ།། དགེའོ།། ༈ གསུམ་པ་རིག་པ་ཁ་ཞེས་བྱ་བའི་སྒྲ་དབྱངས་སོ། ཕྱོ་བཅུ་ཕྱི་རོལ་གཡུང་མོ་ཆོད་ཀྱི་ཕྱེམ། །རིག་པའི་སྣང་རིག་

པའི་འཕྲོ་སྐུ་ཐམས་ཅད་འབྱུ། །ཁྲི་ཐུ་གཡུང་མོ་ཁྲིད་དང་མཉམ་མི་འགྲོགས་སྲ། །གནྡྷ་སྒྲོད་པའི་རྣལ་ཁ་བྱུར་སྐུ་སྦྲ་བྲོ་སྔོད་ལ། །གཅིག་ཉིད་བདེ་འདབ་རྣམ་གསུམ་རྣ་བཞི་ལ། །དེ་རང་གཉིས་གཡུང་མོ་གར་བྱེད་བསྐུ་ཀླུ། །ནད་ཁ་གིས་གཡུང་

མོ་ཁྲིད་ལ་བདེ་ན་དང་ངོས་ཟིན། །འོད་དང་ཕྲན་འགྲིབ་ཀང་གི་གྲུ་ལ་བྱེད། །རྒྱུད་འཚོད་གཡུང་མོ་གཞན་གྱི་ཡང་མི་རྟོག་སྤྱོགས། །ཁྱེད་ཀྱི་ཕྱིར་དུ་འཚམ་སུ་ཡི་སྐད་བཞུགས་སོ། །ཀླུ་སྤྱོད་གཡུང་མོ་འདས་ན་གི་སྐུ་ཀླུ། །ཁྱེད་ཀྱི་ཆེད་དུ་

བསྐོ་གིས་རྣལ་འབྱོར་པ་ཅན་ཅས། །རྡོ་རྗེ་བཅོ་མ་ཆུ་ས་གཡུང་མོ་ཡེ་པ་རྡོ་རྗེ་ཡེས། །གསུང་མོ་སྣང་ཅན་བདག་གི་ལ་ཕོ་ཡི་གསོད། །ཅེས་པ་སྟེ། འདི་ནི་ཐིག་ལེ་ཅིག་མས་དྲུག་ལ་སློབ་མ་ཡོད་པའི། རྣམ་མེད་ལས་ཡིན་

པའི་བདག་མེད་པ་སྟོན་པར་བྱེད་དེ། དེ་ཡང་ཀ་ནི་འི་ཐ་སྙད་བསམ་ཆོ། རིགས་ཅན་གཡུང་མ་ཞེས་བྱ་བ་སྟེ་མ་ཤེས་པ་དང་ཐལ་ལྷན་ཅིག་ཏུ་སྐྱེད། ཡ་མཚན་ངས་མེད། མི་རྟོག་འགྲུབ་བུ་ཚོང་། སྤྱོད་ཁྲེ་ཀྱི་སྒྲ་རོལ་དུ་སྟོང་

སའི་ཁྱིམ་ཁྱིང་པ་ལས་ཟུང་དང་ཀྱིད་ད་བཅོམ་ད། སྐྱུག་ར་ཕྱི་བུ་བ་ཡང་དབྱུང་ཟེར་བྱེད། བྲམ་ཟེ་ལ་སོགས་པ་རིགས་མཐའ་བཅུ་ཡས་མི། ཕ་ནམ་ཆུ་ན་དུ་དངས་སུ་རིག་པ་སྦྱ་ཅི་སྨྲས། གྲིབ་མ་ཙམ་ཡང་མ་ཡིན་པར་བྱེད་དོ། །སྨྲའི

།ཡོན་ཏན་ཉིད་བྲམ་ཟེའི་རིགས་ལ་ཡོད་ནའང་། རིགས་ངན་པ་ལ་འདི་རྣལ་འབྱོར་མ་ཅི་གཡུང་མོ་སྙམ། དེ་མི་རྟོགས་པ་ལྟར་སྣང་བ་ལས། གཙང་སྦྲ་ནི་སེམས་ཀྱི་གཙང་སྦྲ་ཉིད་ཡིན་པའི་ཕྱིར། རིགས་ངན་བརྟེན་ཀྱང་རིགས་ཀྱི་མཆོག་མཉམས་པ་སྤྱོད་པར་ཐུབ་ནས། དེ་སྐད་གསུང་བའི་ཚུལ་གྱི་མཐར་ངེས་པའི་དོན་གཞན་སྟོན་པ་ཡིན་ཏེ། དེ་ཡང་གྲོང་ཁྱེར་ནི་རང་གི་ལུས་ཏེ། དེའི་ཕྱི་རོལ་ནི་གཟུགས་སྒྲ་དྲི་རོ་རེག་བྱ་རྣམས་ཏེ། གཡུང་མོ་ཨ་ཝ་དྷཱུ་ཏི་ཕྱིར་ནང་སེམས་ས་མཉི་མར་ཐིམ་པ་ན། བརྒྱགས་མེ་ཁ་ས་དེ་དག་བདེ་སྟོང་དུ་འགྱུར་པའི། གཡུང་མོ་ཨ་ཝ་དྷཱུ་ཏིའི་སྟོད་ལ་ཡ་དུ་འཇུར་པའི་ཕྱིར། དེ་རྣམས་གཡུང་མོ་སྤྱོད་ཀྱི་ཁྱིམ་ཡིན་ནོ། །དེའི་ཕྱག་རྒྱུ་མ་པ་གསུམ་གྱིས། གཏུམ་མོ་འབར་བས། སེམས་ཉིད་དག་སྟོང་རྣམས་གཙང་སྦྲ་དང་ལྡན་པའི་བྲམ་ཟེའི་ཕྲུང་ངོ་། ཀུན་དང་ལྷ་བུ་དང་པོ་གཅིག་ཏུ་སྒྱུར་པས། གཡུང་མོ་ཨ་ཝ་དྷཱུ་ཏི་ལུས་ཀྱི་ཆ་ཤས་ལ་བརྡ་བོ་རྫུག་དང་། ཌོཌྷི་ཧོར་ནུ་རེ་ཡ་གཡོན་ཏེ་ལག་གཡོན་འཁྲུགས་སྒྲོ། རྗེ་ཆེ་མ་ཏང་ས། ཀྱེ་ཞེ་ལ་ཀྱི་འདོད་པ་ཉལ་བདེ་སྟོང་དུ་ལ་རེ་བ་ཞིག་ཀྱིས་དུས་སྤྱོད་པ་རབ་ཏུ་བྱེད་དོ། །རིག་གཞི་རིག་གཞན་ཞེས་ལྷན་གཅིག་སྐྱེས་པ་ནི། སྐད་ཅིག་མའི་དགའ་བ་ལ་སྐྱོན་ཅན། ཡང་ཡང་འཆར་བའི་ངོ་བོ་དང་། དགའ་བ་གཞི་རིལ་དང་སྒྲོན་ན། ཕྱི་རོལ་དྲག་ཏུ་ཡར་མར་རྒྱུ་རིམ་པས། དགའ་བ་བཞི་འམ་བཅུ་དྲུག་གིས་རྣམས་འབྱུང་བའི་དོན་ནོ། །ཀྱེ་གཡུང་མོ་ཞེས་ལས་ཀྱི་རིགས་ལ་བོད་པའི་ཚིག་གིས། ཙུ་ཨ་ཝ་དྷཱུ་ཏི་བཙོད་པ་སྐྱེ་ག་ཟུང་རང་སེམས་སོ། ཕྲོད་པ་ལ་བདེ་ཆེན་སྦྱོར་ཞུ་ལ་འགྱུར་པ་ང་། གཡུང་མོ་ཨ་ཝ་དྷཱུ་ཏི་ཁྱོད་དང་། རྟག་ཏུ་མཉམ་པར་འགྲོགས་པས་སྐྱུག་བྲོ་འཛག་བདེའི་རྣམ་པར་རྟོག་པ་སྤངས་སོ། །འདི་ནི། དབུ་མའི་ལམ་ཁོ་ནར་འགྲོ་རང་གི་རྗེས་ཆགས་གཏུམ་མོ་དང་།

[illegible] ཕྲ

༄༅། །དགའ་བཞི་ནི་བདེ་བས་སྦྱང་བྱ་རྣམས་སྦྱོང་བར་འགྱུར་རོ། བདེ་ཆེན་དེ་ནི་བདག་མེད་རྟོགས་པའི་ཡེ་ཤེས་ཀྱི་མཆོག་ཡིན་པའི་ཕྱིར་རོ། །ཨ་ཝ་དྷཱུ་ཏཱི་ཡང་། ཡེ་ཤེས་ཀྱི་ཨ་ཝ་དྷཱུ་ཏཱི་གཙོ་བོ་ཡིན་ཏེ། དེ་དང་བདེ་སྟོང་གི་ཡེ་ཤེས་ངོ་བོའི་སྒྲོན་ཚུལ་དབྱེར་མེད་པས། བདེ་བ་གཟུགས་ཅན་མ་ཡིན་པ་དང་། སྟོང་པ་གཟུགས་ཅན་གཉིས་རོ་མཉམ་དུ་གྱུར་པ་བདག་གིས་རྟོགས་སོ་ཞེས་པ་འགྲེལ་པར་བཤད་དོ། །རང་ཀེ་ཀ་ཡུང་མོ་དེ་དང་འགྲོགས་པ་འཐབ་པས་ནི། གཅིག་ཉིད་དེ་ལྟ་བའི་མདང་འདབ་དྲུག་ཅུ་རྩ་བཞི་ལ། འདབ་མ་སོ་སོའི་དབུས་དེར་གནས་པ་ནི། ཁམས་དྲུག་ཅུ་རྩ་བཞི་ཡི་གཏུམ་མོ་རྣམས། འཁོར་ལོའི་ལྟེ་བའི་གཏུམ་མོ་ལྷན་ཅིག་སྦྱེས་པ་ལ་གཅིག་ཏུ་འདྲེས་ཤིང་། དེ་ཉིད་ཀྱི་སྦྱོར་བས་སྤྲུལ་འཁོར་གཞང་བརྒྱ། དབུས་ཀྱི་ལྷན་ཅིག་སྐྱེས་མ་ཉིད་ཀྱང་། རྣམ་པ་དྲུག་ཅུ་རྩ་བཞིར་ཤར་རོ། །དེ་ལྟར་ན་གཡུང་མོ་ལྟ་བུའི་གཏུམ་མོ་དེ་ནི་ཆུ་ལ་རེ་ལྟ་བུའི་སྒྲོ་བརྟུ་ཞིག་ར་བྱེད་པ་ལ། ངོ་མཚར་སྐྱེ་མ་ཏེ་བསྐུ་ཀྱི་ཞེས་བརྗོད་པ་ཡིན། དེ་ལ་ཁམས་དྲུག་ཅུ་རྩ་བཞི་ནི། འབྱུང་ཆེན་ལྔ་ལ་འདུ་འཛུང་དྲུག་དྲུག་གིས་ཕྱེ་བས་སུམ་ཅུ། དེ་ལ་རོ་རྐྱང་ཉི་ཟླ་ཐབ་ས་ནི་ས་སྐྱེས་ཕྱེ་བས་དྲུག་ཅུ་དང་། སྟོང་པའི་ཐིག་ལེ་འབབ་ཞིག་བཞི་སྟེ། ལུས་དག་སེམས་དང་བདེ་བའི་དབྱེ་བས་སོ། །དེ་རྣམས་ཀྱི་ནུས་པ་དབུས་ཀྱི་གཏུམ་མོ་ཡེ་ཤེས་ཀྱི་སྣང་ཚ་དེ། དེ་རྣམས་ལ་ཕར་འདྲེས་པས་ཀྱང་། རེ་དག་ལ་ཡེ་ཤེས་ཀྱི་གཏུམ་མོར་གྱུར་པའོ། །གར་བྱེད་པའི་དོན་ཡིན་ལ། དེའི་ཚེ་རླུང་དབུ་མར་ཐིམ་པ་དང་། གཏུམ་མོ་འབར་བ་དང་། ཐིག་ལེ་འབབ་པ་གང་རུང་ཡང་། བདག་མེད་མ་འཛིན་ལུས་དུས་ཚོང་བའི་ཡི

ཤེས་སྐྱེ་བས། གསུང་མོ་རྩ་དྲུ་མ་དེ་ལ་བདག་མེད་མ་ཞེས་བྱའོ། །ཕྱིར་ཀྱི་གཏུམ་མོ་དེ་ལ་གསུང་མོ་ཞེས་བརྗོད་པ་ནི། རྩ་དྲུ་མ་འི་བཅུད་ཀྱི་བཟང་ཤེས་མཆོག་ཡིན་པར་དགོངས་ཏེ། དེ་གཉིས་དགོས་རྗེ་ནཱ་ག་ཧེ་བ།
པས་སོ། །རིག་པར་སེམས་ཀྱི་རྒྱལ་པོ་བདག་གིས་གསུང་མོ་སྤྱོད་ལ། བདེ་ན་པའི་དོན་ཅིག་བདྲི་སྐྱེ། བདག་ཅག་ཀུན་རྗོ་བསྒང་བ་སྣ་ཚོགས་ལྡན་ཚེ་ག་སྐྱེས་པར་ཐིམ་ཞིང་འགྲོ་བར་དང། ཡང་སྟེན་ཅིག་སྐྱེས་པ་ལས། སྦྱང
བསྡུ་ཚོགས་པ་དེ་བར་བཅར་ཞིང་འོང་བཏན། འཁོར་བ་རྣམ་པར་རྟོག་པའི་རྩ་བོ་ལས་མཐའ་རྒྱུན་དུ་སྒྲོལ་བའི། གང་གི་གྲུ་ལ་བྱེད་ཅེས་པ་ལས་ལྡན་ནོ། ཁ་དམར་བ་སྟེ་དེའི་གྲུ་རྒྱུ་བདེ་འཛིན་མེད་དུ་བཅིངས་པ། སྙིང་རྗེ་ཆེན
པོར་ཤར་བ་ལ་བྱེད་དོ་ཅེས། འགྲེལ་པར་བ་ཤད་དེ་ནི་ལ་ཤིན་ཏུ་མཐུན་ནོ། །བྱང་ཆུབ་སེམས་ཀྱི་ཏོག་འཕྲེད་རྒྱུད། རྩ་གནས་ཐམས་ཅད་དབུ་མར་བཅིངས་འདུ་བར་བྱེད་པའོ། གསུང་མོ་ལྟེ་བའི་གཏུམ་མོ་སྦྱོར་འབར
ཞིང་རྒྱས་པའི་དོན་གྱི་ཆེ་དང། ཤེས་རབ་མའི་སྐུ་ཡོང་སྤྱོད་ཅན་གྱི་འདམ་བུའི་སྟན་ནོར་བུའི་གནས་སུ་བཞག་གོ། །དེ་ལས་གཞན་ཡང་མོ་ཧ་ཀ་ཆང་ས་པ་འི་མི་འབབ་པའི་སྟག་ས་ཀྱང་དོ། །ཡང་རང་ལུས་ལ་སྤྲུར་ན།
འདམ་བུའི་སྟན་མི་དགུ་མ་ཐིམ་ས་སྣ་ཚོགས་པའི་འཁོར་སྤྱོད་ལས་ཀྱི་ལྷུང་དང་བཅས་པའོ། །ཀྱེ་ཀྱེ་གསུང་མོ་ཞེས་ཨ་བ་དྷཱུ་ཏཱི་ལ་ཐོས་ནས། བདག་སེམས་ཅི་ཞིག་ཀྱང་ལི་སྐྱེ། བདེ་བ་སྐྱོང་ཞིང་མི་ཉམས་པར་བསྐྱང་སྟེ། རྩ
དབུ་མ་སྟོང་གི་ཆེད་དུ་རིག་པ་སེམས་བདག་གིས་ལ་འཁོར་ལོ་དྲུག་ཏུ་མི་ཐིགས་པའི་ཐིག་ལེ་ཐུས་ལ་འཕྲེང་ཕྲུག་རྒྱུ་དྲུག་དག་བཅུ་དྲུག་པ་སྐྱེ་ལྡང་སེམས་ཐིག་ལེ་ཐིམ་པའོ། །དེ་ལྟར་ཞུ་བདེ་འགྱུར་མེད་དུ་བཅིངས་པ་འདི་ཡི་ནི། ཡེ་ཤེས།

༄༅། །ཀྱཻ་སྐྱེ་དགུ་བ་པའི་ཕྱིར། མ་དག་འཁོར་བའི་ལུས་དག་ཡིད་གསུམ་གྱི་རྡོ་རྗེ་བུ་ཚེམ་ནས། གཡུང་མོ་ཨ་ཝ་རྐུ་ཧྲུ་ཀྵ་བདུན་ཁྲི་ཉིས་སྟོང་གི་པདྨ་འཇི་ཙ་བཀྱམས་ཐོས་པ་སྐྱེ་ཁོད་དུ་ཆུད་པས་ངང་བསྐུར་བའོ། །ཡང་ཀ་ཡུང་མོ་ཡེ་ཤེས་ཀྱི་གཙུག་མོ་སྒྲོན་ལ་ཏེ་གྲོགས་སུ་བཟུང་ནས། རིག་པ་སེམས་ཀྱི་རྒྱལ་པོ་བདེ་ཆེན་དུ་ཤར་བ་བདག་གིས་ཕ་རོལ་ལས་ཀྱི་སྣང་མ་ལུས་པ་གསོད་པར་བྱེད་དོ། །ཅེས་པས་སྔ། དེ་ལྟར་ན་ འཛིན་པ་ནས་འགོ་བ་རྩམས་པ་ཡ་ཡུ་ཆད་དུ། །ཁམས་རྣམས་སུ་ཐིམ་པའི་ཚེ་རང་གཞན་སྣང་བ་སྒྱུ་མ་ལྟ་བུར་རྟོགས། མཐར་ལྟུང་ཐིམ་པ་ནམ་དག་པའི་སྣང་བ་འགགས་པའི་མི་རྟོག་པ་སྐྱོན་བྲལ་ནམ་མཁའ་ལྟ་བུ་སྣང་མེད་ཅིག་འཆར་ཞིང༌། །གཏུམ་མོ་འབར་བན། གསལ་བ་ཡེ་ཤེས་ཀྱི་སྣང་བ་ཙམ་ཤར་བའོ། །ཤུགས་ལ་ལས་སྣང་སྒྱུ་མ་ལྟ་བུར་ཤེས། ཡང་ཞུ་བདེ་སྐྱེས་པ་ན། ལས་སྣང་སྒྱུ་མའི་སྣང་བ་ནུབ་སྟེ། སེམས་ཀྱི་རང་བཞིན་བདེ་བར་རྟོགས་པ་ཞིག་འབྱུང་ངོ༌། །འདི་ནི་བདག་མེད་རྟོགས་ཚུལ་ཟབ་དོན་མཐར་ཐུག་ཡིན་ནོ། །དེ་ཡང་བདེ་ཆེན་རྒྱུད་ལ་ཤར་དུས་བདེ་ཆེན་ལྷན་སྐྱེས་ཀྱི་དབྱིངས་གཞན་ག་ ང་ཡང་མ་གྲུབ་པར་མཐོང་བའི་ང་བདག་མེད་པ་ར་མཐོང་བའི་ཆ་ནས་གང་ཟག་བདག་མེད་དང༌། ཕྱུང་སོགས་མ་གྲུབ་པར་མཐོང་བའི་ཆ་ནས་ཆོས་ཀྱི་བདག་མེད་མཐོང་བའི་ཡེ་ཤེས་ཡིན་ནོ།། ༔ ༔ །།ཟབ་ཅིང་པ་ཏ་ཧ་མ་རྒྱ་ར་ཞེས་བྱ་བའི་གླུ་དབྱིངས་གསུམ་པ་ནི། ཨ་ཧྲི་རྟེན་ལྡན་བརྟན་བཟུང་ཁ་སྐྱོང་ག །གཞོམ་མེད་ཏ་མ་རུ་སྒྲོག་དཔའ་བོའི་གདངས། །ཀ་ཙ་ཐོད་ཅན་རྩལ་འབྱོར་ཞུགས་ནས་སྤྱོད། །ལུས་ཀྱི་གྲོང་ཁྱེར་ཞེས་བྱ་རིགས་གཅིག་བརྗོད། །སྐུ་ལི་

944 ཀླུ་ཡི་དྲི་ལ་བུ་རྐང་གཏུ་བ་ཙན། །ཟླ་བ་ཉི་མ་རུ་རྒྱན་རྒྱན་དུ་བྱས། །འདོད་ཆགས་ཞེ་སྡང་གཏི་མུག་ཐལ་བར་བརྒྱབས། །མཆོག་གི་ཐང་ཤིང་བསྒྲུ་ཏིག་དོར་ཁལ་དབྱུངས། །སྨུག་མོ་ཨ་ཞེ་སྙིང་པོ་ཀྲི་མ་དུ་ཀ་སོད། །ཨ་ཞི་ག་སོད་པས་
གཏུ་ག་ཕྲུ་ལི། །ཙེས་སོ། །དོན་དམ་རབ་ཏུ་རྟོགས་པའི་ཕྱིར་བདེ་བ་ཆེན་པོའི་ཚེད་དུ་བརྗོད་པ་སྟེ། ཀུ་རུ་ཀུ་ལེ་ཧྲཱིཿ་དཔལ་འགྲོ་བ་དགའ་ཉིད་ཀྱི་ཕྱིར། མོ་རྟགས་ཡུ་རིང་པོ་སྒྲོས་སོ། །ཙ་སྐུ་མ་རུ་ཙུ་ག་ཉིས་པ་ཆེ་རྒྱ་མས་ཀྱི་རྣ་བཙན། རྣལ་པ་མཆོག
དང་ལྡན་པའི་གཙོ་བོ་ནི། ཨ་ཧ་དྷུ་ཧེ་སྟེ་ཡང་གསང་བའི་ཁོར་ལོ་ལ་རྗེ་རྒྱུད་གི་རྩ་བ་ཚིག་ཞའི་རྣལ་པས་དབུ་མ་རྒྱས་པ་དེ། བརྟན་པར་བཟུང་བ་ཉི་ཟླ་གི་ཁ་རྟ་ག་ཡི་ཉེ་ལ། དབུ་མ་རྒྱུ་བ་ལས་གཞོམ་མེད་སྒྲིར་པའི་སྒྲ་སྒྲོག་པའི
དཔའ་བོ་འདོད་ཡིད་ངས་ནི། ལས་སྐྱེང་མ་དག་པའི་སྒྲ་ཐམས་ཅད་ཟིལ་གྱིས་གནོན་པའི་ཕྱིར་དཔའ་བོའོ། །ངེས་དོན་གྱི་ཨ་ཧུ་སྒྲོག་པ་ནི་དེ་ཡིན་ལ། གཏུ་རང་སེམས་དེ་ཉིད་ཐོད་པ་སྐྱེ་མེད་ཀ་དག་བོར་དང་ལ་ས་སུམ་རྣ་དྷ་ག་ཉིས
དང་། གཏུམ་མོ་སྦྱོར་བའི་རྣལ་འབྱོར་ཞུགས་ནས་གསལ་སྟོང་མི་རྟོག་པ་ཡི་ཡེ་ཤེས་སྐྱོང་བར་བྱེད་ལ། ཙེས་པ་ཐོད་བས་ཟས་ལ་ལོངས་སྤྱོད་པའི་ངེས་དོན་དང་། ལུས་ཀྱི་ཕྲོང་ཁྲེར་རྩ་རི་ཁམས་པ་འདུང་བ་ལྷ་འི་རིགས་སྣ་ཚོགས་
པ་རྣམས། དམར་པོའི་བར་བའི་གསོལ་ལ་སྟུང་དང་། དཀར་པོ་ཞུ་བའི་བདེ་བའི་ངོ་བོར་མཆམ་ཉིད་རིགས་གཅིག་ཏུ་སྦྱོང་པར་བྱེད་དེ། གྲོང་ཁྱེར་ཏུ་རིགས་ལྔའི་ཁྲིམ་སོ་སོར་འབྲུམ་པའི་ངེས་དོན་ནོ། །ཕྱུ་ལི་རྐྱེན་མའི་རླུང་དང་། ཀླུ་ཡི
རོ་མའི་རླུང་དབུ་མར་ཐིམ་པས། གཞོམ་མེད་ཀྱི་སྒྲ་འབྱུང་བ་ནི། དྲིལ་བུ་གཡོ་རྐའི་འཕྲེང་བ་དང་། རང་གདུག་སྒྲ་ཙན་གྱི་ངེས་དོན་ཡིན་ལ། ཟླ་བ་ཁམས་དཀར་པོ་དང་། ཉི་མ་དམར་པོའི་བསྒྲོད་ཞ་དབུ་མར་ཡང་ཡང་འདྲེས་པས

༄༅། །ཀྱེ། གཞོམ་མེད་ཀྱི་སྒྲ་འཕེལ་བ་ནི། རྟག་ཏུ་ཐོས་པའི་ཕྱིར། རྒྱུན་གྱི་མཚོན་རྣ་རྒྱུན་དུ་ཐོས་པ་ཡིན་ཅིང༌། ལྟེ་བ་དང༌། རོ་མ་གཅུམ་སོགས་ཁྲུབ་པས་འདོད་ཆགས་དང༌། སྙིང་པོ་དང༌། རྐྱང་མ་ཁྲུབ་པས་ཞེ་སྡང་དང༌། དབུ་མ་དང༌། སྙིང་ག་ཁྲུབ་པས། གཏི་མུག་རྣམས་བསྲེགས་པའི་ཐལ་བས་ལུས་ལ་བྱུགས་པ་སྟེ། རྩ་གསུམ་དང་འཁོར་ལོ་གསུམ་སྦྱངས་པས། རྩ་ཞེན་ཐམས་ཅད་གྲུབ་པ་ཡེ་ཤེས་སྣང་བའི་རྒྱ་ཀ་ཀྱུར་བའི་དོན་མི་འདི་ནི་ཡེ་ཤེས་ཀྱི་གཏུམ་མོ་འབར་བ་དང་བའི་འབབ་སྒྲུང་གིས་ཁྲུབ་པ་ཉི་མཚན་བྱེད་དེ། ཞུ་བའི་བདེ་བས་ཀྱང་ཁྲུབ་པ་ཡིན་ལ། ཉོན་མོངས་ལམ་དུ་གཉན་ས་འཁྱུར་བ་ཡང༌། རྩ་གསུམ་སྦྱངས་པའི་དོན་གྱིས་སོ། །རྡོ་རྗེ་སེམས་དཔའ་འི་བདེ་བ་མཆོག་གི་ཐར་པ་སྟོབ་པ་ནི། ཨུ་ཧྃ་ཡིག་གི་རྡེ་ལ་དབྱུངས་པ་དང་འདྲེན་སྟེ། བྱང་ཆུབ་ཀྱི་སེམས་ཐིག་ལེའི་འཕྲེང་བ་བརྟན་པའི་ཕྱིར་རོ། །དེ་དག་ནི་རྒྱུད་ཀྱི་ངེས་དོན་རྣམས་སོ། །ཀྱེ་ཀྱེས་བསྟོད་པ་ཅན་མ་བསྟན་པ་ཅེས་པ། འཇིག་རྟེན་ཀུན་རྫོབ་ཏུ་ཐོད་པ་ཅན་མ་ནི་ཞིང་སྐྱོང་པའི་རྟེན་ལ་འགྱུར་མ། ཁ་དག་ནི་དམ་ཚིག་ཉམས་པ་བསྒོགས་བཀག་མེད་པ་རྣམས་ལ་ལ་འཁྲུགས་ཞིང་གསོད་པར་སྤྱོད་པ་ཡིན་ཏེ། དེ་ནང་དོན་དུ་སྦྱར་ན། གཞོམ་མེད་ཀྱི་སྒྲ་དང་བཅས་པའི་སྤྲོ་བའི་རོ་ཁ་དེ་ནི། སྒྲུག་མོ་ཡིད་རྟོག་དང༌། ཡ་ཞེ་ལྡུང་དང༌། སྨྱུད་པོ་དབང་ཤེས་ལྔ་རྣམས་སྟོང་པའི་ཁྲིམ་དུ་གསོད་པར་བྱེད་ལ། མདངས་མཚུངས་པའི་མ་རིག་པ་ཡང་ཡེ་ཤེས་ཀྱི་སྣང་བ་རྒྱལ་པས་གསོད་པར་བྱེད་པའི་ཕྱིར། གཏུམ་པ་བདག་ཉིད་སྟེ་བས་དང་ལྡན་པའོ། །ཅེས་པ་སྟེ། འདི་དག་ཕལ་ཆེར་འཇིག་རྟེན་པའི་སྤྱོར་བ་ཡན་ཆད་ལ་སྦྱར་བར་བྱ་བ་ཡིན་ནོ། །ཀ་ལྷ་ཧེ།། ༔ །།ལྔ་པ་རྡོ་རྗེ་ཚེ་ཞེས་བྱ་བའི་གླུར་ཀུ་རྫ

།གྲིན་མོ་ཀ་ཟ་མོ་རྣམས་སོ།

ན། སྙིང་རྗེའི་རྒྱལ་ལ་རྒྱན་པོ་རྩེ་བར་བྱེད། །བླ་མའི་གསུང་གིས་སྲིད་པའི་སྟོབས་ལས་རྒྱལ། །ཕྱོགས་སུ་ཊ་ཨ་བསྐུལ་བ་རྒྱལ་པོ་ལ། ཕན་ཐབས་ཀུན་རྒྱལ་བའི་ཕོ་བྲང་ནི། །དང་པོར་མི་ཡི་བརྟན་ན་གསོད་པར་འགྱུར།
ཕྱུང་ཚེན་བརྟན་ནས་སྐྱེ་བོ་ལྷ་དང་རྩེ། །ལྷོ་ཡི་རྒྱལ་པོ་ཡོངས་སུ་མྱ་ངན་འདས། །ངེས་པར་བྱས་པ་ལས་སྲིད་པའི་དཔུང་ལས་རྒྱལ། །ཀུན་ལ་སྨྲས་པ་བདག་ནི་རྗེ་ལ་འབྲེལ་བ་བཟང་། །རི་མིག་དྲུག་ཅུ་རྩ་བཞི་རྟེན་ས་སྣ་ལ་ཡོད་
ཞེས་པ་སྟེ། དེ་ཡང་རྗེ་སྐད་ན། ཟླ་བ་དྲུག་གི་སྒོམ་བརྩོན་རྣམ་སྨྲ་བ་རིག་ཕྱུག་དམན་པའི་བདེ་བ་མཆོག་པ་ལམ་གྱི་སེམས་སུ་འཆར། །ཅེས་གསུངས་པ་ལྟར། སྙིང་རྗེ་རྡོ་རྗེ་ཉག་ཅིང་ཀྱི་བ་ངེ་བཙན་པོ་སྲིབ་བམ་མི་ཕབ་
ཅེས་རྒྱལ་བུ་བའི་ཕྱིར། ཐུབ་པ་ཅན་ལ་སོགས་པའི་རྣང་གི་སྐྱེར་བའི་རྒྱུན་པོ་རྩེ་བར་བྱེད་དེ། དེ་ཡང་བླ་མའི་གསུང་གི་མན་ངག་དང་ལྡན་པས། སྲིད་པ་རྩེ་རྒྱུ་གི་སྟོབས་ལས་རྒྱལ་བར་འགྱུར་རོ། །ཡང་ཕྱོགས་པའི་
པ་ནམ། ཕྱོགས་བརྒྱད་པ་གང་ཡིན་ཡང་འདྲ་སྟེ། ཕྱི་རོལ་རྒྱལ་པོ་དང་ཕ་རོལ་དགྲ་བོའི་འཇོམས་གཉིས་དཔུས་སུ་གནས་སོ། །ཊ་ཨའི་དམག་གི་རྗེ་བུ་ཡིན་ནོ། །དེ་ཡང་གཉན་དང་ལྡན་པའི་རྟ་སྣ་ཚོན་ཆ་མས་ཀྱི་
ཕྱོགས་སུ། བཙན་ཐབས་ཀྱི་སྦྱོར་བ་ཊ་ཨ་བསྐུལ་ན། དབུས་ཀྱི་རྒྱལ་པོ་ལ་ཕན་པའི་ཐབས་ཡིན་ཏེ། དེ་ལྟར་འཁོར་ལོ་དྲུག་གམ། བཅོ་བརྒྱད་དམ། སུམ་ཅུ་རྩ་གཉིས་ལ་སོགས་པ་དང་ཉེ་བར། གཉན་དང་ལྡན
པའི་བཙན་ཐབས་ཀྱི་སྦྱོར་བས། འཁོར་ལོ་དེ་དག་རྟ་རྣུང་བཙུགས་ན། དབུས་རྒྱལ་བར་འགྱུར་བའི་ཕྱིར། ཀུན་རང་གི་རིག་པ་ནི་རྒྱལ་བའི་ཕོ་བྲང་ཙ་འཁོར་རྣམས་ཀྱི་རྩ་འདམ་སྟོ་ལ་ཉེ་བར་གནས་པར་བྱའོ། །འདིར་

[illegible]

༄༅། །རྒྱལ་པོ་ཆེ། ཨེ་ལཱ་ནྡྲ་ཀྲི་ས་མཚན་ལ། ཕ་རོལ་ནི་རོ་རྐྱང་ངོ་། དེ་ཡང་དང་པོར་ཐིག་ལེ་བྱང་སེམས་ཀྱི་མི་རིང་། དབུ་མ་འཛིམས་སྤུ་ནས་ཕྱི་རོལ་དུ་བ་དོན་ན་རོ་རྐྱང་གི་རླུང་གིས་ཐིག་ལེ་འཕོས་ཏེ།
ཡེ་ཤེས་ཀྱི་རྒྱ་ཚམ་དེ་དཀའ་ཐུབ་ཀྱི་ངོ་བོར་གསོད་ཅིང་ཉམས་པར་འགྱུར་རོ། །ཁམས་པ་ཅན་གྱི་སྒྲོག་ཕྱུར་རྒྱལ་པ་རྣམས་བསྲེས་པ་འཁྲིག་ཆགས་ཆེན་རྩ་འཁོར་སོ་སོའི་སྐྱེ་བ་ནས། ཕྱི་རོལ་དུ་སྤྲོས་ཤིང་བཏོན་ཏེ། རོ་རྐྱང་གི་རླུང་
འབྱུང་བ་ལྔའི་སྐྱེ་བོ་རྣམས་རང་སྟོབས་ར་བྱེད་དོ། །རླུང་ཆེན་ནི་ཕྱོགས་སུ་བཞི་ལ་འཕོ་བ་ཞིང་། དཔུས་སུ་བསྐུམ་ནན་གསོད་པ་ཡིན་གྱི་གཞན་མ་ཡིན་པས། འབྱུང་བ་ལྔའི་རླུང་དང་ཐུམ་པ་ཅན་རྩེ་ངོ་ཞེས་དཔེར་མཛད་དོ། །དེ་ལྟར
རྩེ་པོ་ལས་གྲོ་སྐྱེ་རྣང་ལྔ་པོ་ཡེ་ཤེས་ཀྱི་ཆར་འགྱུར་བའི་ཤེས་རབ་སྐྱེད་ན། དེ་ལྟ་བུའི་ཕོ་ཉ་ཞི་རྩེ་ཧེ་རུ་ལྷོག་པོར་ལོངས་པའི་རྩལ་གྱིས། རྒྱལ་པོ་ཏི་ལོ་མས་ཀྱི་གདུག་སྒྲོག་ཕྱུར་མ་འཛེམ་པས་སྐྱོང་ན་ལས་ཡོངས་སུ་འདས་
ཏེ་འཛེ་བར་བྱེད་དོ། །དེ་བཞིན་དུ་གླང་པོ་ཆེ་རྒྱ་བ་རྒྱུ་ཡང་གླང་ཆེན་ལ་སོགས་པ། དབུ་མའི་ནང་དང་བར་དང་ཕྱི་རོལ་ཐམས་ཅད་དུ། ཐུམ་ཅན་ཤེས་ཏུ་བ་རྣམ་པར་བྱས་པས། སྲིད་པ་རོ་རྐྱང་གི་དབུས་ལ་འབྱུང་བའི་སྐྱེ་རྣམས
ཐམས་ཅད་ལས། ཨ་ཝ་དྷཱུ་ཏཱིའི་ལ་བར་འགྱུར་ཏེ། བདག་རིག་པ་སེམས་ནི་འབྱུང་འཛིན་པ་རོལ་གཙོ་བོའི་འཇོམས་པ་འཚམས་པ་དེ་རྡོ་རྗེ་འཇོམས་བཟང་པོ་ཐོབ་པར་འགྱུར་རོ། །དེ་ནས་ལྔ་བཞི་འཁོར་ལོའི་རི་མོ་དྲུག་རྩུ
བཞི་པོ་ཐམས་ཅད་རྩེ་ལས་ནས་ལེན་པ་སྟེ་དབང་བསྒྱུར་བར་བྱེད་དོ། །ཅེས་པའི་དོན་ཏེ། དེ་ཡང་རྒྱན་པོ་འཆེད་པ་ན། རྒྱལ་པོའི་ཕྱོགས་ཀྱིས་དང་པོར་མི་དོང་མི་འདོན་ཏེ། གླང་པོ་བཏོན་ནས་པ་རོལ་པའི་མི་ལྷ་དང་

ཙི་ཞིང་། དེ་ནས་ལོ་ཉ་རེ་དང་། གླང་པོ་རེ་སྤྱི་ལ་ནས་བརྟེན་པ་མང་པོས་ཕ་རོལ་པོའི་དམག་རྣམས་བསད། ཕ་རོལ་གྱི་གཙོ་བོ་ཡང་བཅོམ་ནས་རེ་མིག་ཐམས་ཅད་རྒྱལ་པོས་ལེན་པ་ལྟར་མཛད་ནས། ཐོག་མ་ཉིད་དུ་བཙན་ཐབས་ཀྱི་སྒོར་བ་མི་སྤྱར་བར། རྩ་བའི་ཐུམ་ཅན་སྐྱོང་ཞིང་། དེ་ལ་བརྟེན་པ་ཅུང་ཟད་ཐོབ་པ་ན། འཕྲང་བ་ལྟའི་སྐྲང་ལྟ་ཡང་ཡང་འགོག་ཅིང་། དེ་ནས་བཙན་ཐབས་ཀྱི་སྐྱོར་བའི་ཡོ་ཉིད་དང་། རྩ་བའི་ཐུམ་ཅན་ཀྱི་སྐྱོར་བཏྲག་པོས། སྒོག་ཐུར་འདྲེས་ཤིང་རོ་རྒྱུང་བཀག་གན། ལྟེ་བའི་དཀྱིལ་འཁོར་རྩ་ཡ་ཕ་རྣ་རྣིས་དབང་ཐུད་པར་འགྱུར་རོ། །འདི་ནི་སྒྲོག་རྩོལ་ཕྱི་རིམ་པ་ཉིད་གཙོ་བོར་སྤྱར་བར་བྱའོ།། ས་ཡ་རྒྱ།། །།

༄༅། རྫུག་པ་ཀླུ་མོ་ད་སྟེ་འདོད་པ་ཤར་བཞེས་བྱ་བའི་གླུ་དབྱངས་ནི། སྐྱབས་གསུམ་གྲུར་བྱས་གཞོན་ནུ་མ་རྣམས་བརྒྱུད། །རང་ལུས་སྙིང་རྗེ་སྟོང་པའི་རྒྱང་མར་བཅས། །སྲིད་མཚོ་ལས་གྲོལ་སྒྱུ་མོ་ཡི་ལམ་བཞིན། །དགུས་སུ་རྫིང་བཅས་རྒྱུ་ལྷ་བས་ཡོངས་མི་ཤེས། །དེ་བཞིན་ག་ཤེགས་པ་ལྟ་ཡིས་མཉན་པ་བྱས། །ཀ་རྣ་ལུས་ནི་སྐྱུ་འཕྲུལ་ལས་སྒྲོལ་བྱེད། །དྲི་རེག་རོ་ནི་རི་ལྟ་དེ་ལྟ་བོ། །ག་ཉིད་ནི་མེད་ཀྱང་སྣེ་པམ་ཧེ་བཞིན་ནོ། །སེམས་ཀྱི་མཉན་པས་སྟོང་ཉིད་གྲུར་འཇུག་ལ། །ཞོན་ནས་ཀུ་བདེ་བ་ཆེན་པོའི་གྲོགས། །ཅེས་པ་སྟེ། དེ་ལ་སྐྱབས་གསུམ་ཅེས་པ་ནི། སྐྱབས་གསུམ་གྱི་རྟེན་ནམ་སྤྲུང་ཡུ་སྟེ། ལུས་རྩ་དང་། ངག་རླུང་དང་། ཡིད་ཐིག་ལེ་འོ། སྐྱབས་བཞི་པ་ནི་དེ་རྣམས་གང་ལས་བྱུང་ཞིང་གང་ལ་ཐིམ་པར་འགྱུར་བའི་གཞི་རྣམ་པར་ཤེས་པའོ། །དེ་ལྟར་ན། སྒོ་གསུམ་རྣམ་ཤེས་དང་གཅིག་ཏུ་འདྲེས་པ་དེ་ནི་གྲུ་སྟེ།

949 ༄༅། །དེ་ནས་འཁྲུངས་པ་བཞི་དང་། ཀླུ་ཧི་ཡིད་དང་ནམ་མཁའ་སྐྱེ། ཡོན་ཏན་གྱི་གཞོན་ནུ་མ་བརྒྱད་པོ་རྣམས་རབ་ཏུ་ཞུགས་ལ། སྙིང་རྗེ་ཆེན་པོ་བདེ་བའི་རང་ལུས་དེ་ནི། སྣམ་ཕྱེད་ཀྱི་ཧྲིཾ་པ་དང་བྲལ
ཞི་དང་བཞིན་སྐྱོང་པའི་སྣམ་པ་ཅན་དུ་རྟ་བའི་སྐྱོང་པའི་རྒྱང་མཚན་ཏོ། ལྷུན་ཅིག་བླ་བས་གསུམ་གྱི་གྲུ་ར་ཞུགས་ཞེས་བྱ་རོ། །དཀོན་མཆོག་གི་དོན་གྱི་གདང་ནི། སངས་རྒྱས་རྣམ་པ་ཐམས་ཅད་པ་ལྔའི་དངས་མ་དང་།
ཆོས་གཉིས་པོ་ཡིད་ཀྱི་སྐྱེ་དང་གི་དངས་མ་དང་། དགེ་འདུན་པ་དེ་བཅེན་པོ་ཐིག་ལེ་ཡི་དངས་མ་སྐྱེ། དེ་གསུམ་གཅིག་ཏུ་འདྲེས་པ་རྣམ་ཤེས་ཀྱི་བདེ་བར་འགྱུར་ལ། དེ་གསུམ་དང་པོའི་སྐྱེས་ནས་དབྱིངས་མེད་འགྱུར། ལྡོག་པ་ནི་སྐྱོ
ནས་རི་རེ་བཞིན་ཡང་ཡོན་ཏན་བརྒྱད་ཀྱི་དངས་མ་འདུས་པའོ། །དེ་ཡང་དོར་རྒྱུང་དབུམ་ཀ་སུམ་བཅིང་པ་དང་། འཁྱུང་བ་ལྔའི་སྣང་རྣམས་དགག་པའི་སྐྱོད་པས། སྣང་ང་ཞིག་ལ་གསུམ་ལ་བརྟེན་ཏེ་བསྐྱེད་པར། ལམ
ཞུམ་པ་དེ་ཡང་ནང་གཞི་དང་མཐུན་པར་གནོང་བས། ཡོན་ཏན་བརྒྱད་ལྡན་གྱི་སྣ་ཚོགས་ཐིག་ལེ་སྒྲིགས་སུ་འདི་དབྱེ་ནས་དངས་མ་གསལ་བ་དམ་མཚོན་ཏུ་འགྱུར་རོ། དེ་ཡང་དབང་པོ་ཆེན་པོའི་ལམ་གྱི་རོ་དང་། ཟང་ཐལ་ཞེན་མེད
པའི་སྣང་བ་རྣམ་རྟོག་མེད་པ་འདྲ་ཀ་ར་ཆ་ར་བའོ། །འདི་ནི་རྟོགས་པ་ཚེ་ལ་འགྱུར་གྱི་རྒྱུ་མཚན་རང་བཞིན་ནོ། །དེ་ལྟ་བུའི་དངས་མ་བདེ་སྟོང་དེ་རྣམ་པ་ནི་རང་གཞན་གྲོད་པའི་མཆོག་ལས་གྲོལ་བའི་ཕྱུ་ལྷ་རབ་འབྱམས
དག སྐུ་གསུམ་ཡེ་ཤེས་བཞི་དང་ལྡན་པ་གསུམ་གྱི་ཐུགས་བརྙན་བརྗེས་སུ་མེད་ཁྱང་བསལ་བ་ར་སྣང་ངོ་ལོ། མ་དག་སྤྱང་བ་རྒྱ་མཚོའི་དབུས་སུ་དངས་མའི་གཟེངས་བཅས་པའི་ནང་དུ་ཞེམས་ཡོངས་སུ་ཞུགས་ཏེ་ཀ་ཡེ་བའི་བདེ་བ

950 ངང་། ཐམ་ལ་ཀྱི་སྣང་བའི་རྩ་རླུང་ལས་ཡོད་པ་ཡོངས་སུ་མི་ཤེས་སོ། །དེ་དག་གི་ས་བོན་ཞུགས་པ་ནི་རྣལ་འབྱོར་ཀྱི་དོན་བསྟན་ཏེ། རང་བཞིན་བདེ་སྟོང་དེ་རྣམ་པ་ལྔ་སྐུ་སྒྲུམ་ལྔ་ཞུར་འཆར་བ་དང་། ཨ་ཆ་མ་བཛྲ་ཕེ་ཙོཾ་ ལུ་ལུ་
བསྐྱུན་ཀྱི་མ་དཀར་ལ་ཙེ་རྒྱུང་བ་ཀ་ཀ་ག་པ་རབ་རྫུ་ཟད་དོ། །འདི་ཡི་ཐིད་ཀྱི་འགྲེལ་པ་ར། རབ་ཏུ་མི་གནས་པ་གསལ་བ་ཞེས་བྱ་བ། ཀླུ་སྒྲུབ་ཀྱི་མཛད་པའི་གཞུང་ཞིག་ལས། ལུང་འདི་སྐད་ཅེས་བྱུང་ངས་ཏེ། ཇི་སྲིད་འཁག་ངེ་ཕིག་བཞུ་མ
པར་རྟོག། རབ་སྐྱེས་ཡི་དན་སྣང་བུ་སྔོ། །དེ་སྲིད་རྟེན་ནི་གཉིས་ཉེ་དབྱེར། །གང་དེར་དཀའ་བའི་ངོ་བོ་ཉིད། །མཆོག་ཏུ་བདེ་བར་བྱེད་པ་པོ། །དེ་ཡང་རྣམ་པར་རྟོག་པ་བཅོམ། །གང་ཡང་ཆགས་པ་དང་བྲལ་བའི
དངོས་པོ་དེ་ཡང་དེ་ཀ་ཉེས་ལ། །དེ་ཡི་དངོས་པོ་ཟླ་འཛིན་པའི་ཕྱིར། །སྐྱེ་དང་འཇིག་པར་མི་འགྱུར་རོ། །འགའ་ཞིག་ཀྲུང་ཉི་ཡུལ་ཉིད་ལ། །རྣམ་པར་མི་རྟོག་བདག་སེམས་ལས། །ཅེས་ད་སྤྲང་སྐྱེ། རྣམ་པར
རྟོག་པ་སྤྱངས་ནས་རང་བཞིན་ཀྱི་དཀའ་བའི་ངོ་བོ་ཉིད་ཀྱི་མཆོག་ཏུ་བདེ་བས་གསལ་བར་བྱེད་ཅིང་། ཆགས་བྲལ་ཡང་…… རྣམ་པར་རྟོག་པ་བཅོམ་སྟེ། ཇི་སྲིད་རྣམ་རྟོག་ཡིན་པ་དེ་སྲིད་དུ། གཉིས་འཛིན་ཡིན་པའི་ཕྱིར།
གྲོལ་བ་བསྐྱང་འདས་སུ་མི་འགྱུར་ལ། འགའ་ཞིག་ཡུལ་རྣམས་ཀྱི་དངས་མ། ཡེ་ཤེས་ཀྱི་སྣང་བ་རྣམ་པར་མི་རྟོག་པ་སྒོམས་པ་ལས་ནི་གྲོལ་བར་འགྱུར་རོ། །ཅེས་རྟོགས་པའི་རྣལ་འབྱོར་དེ་ཡང་། རྣམ་པར་མི་རྟོག་པ་དང་ཡེ
ཤེས་ཀྱི་ཡུལ་ཡིན་པར་བསྟན་ནོ། །དེ་བཞིན་ག་ཤེགས་པ་ལྔ་ནི། ཕུང་པོ་ལྔ་སྟེ་རྣམས་ཀྱི་དངས་མ་ཡེ་ཤེས་ཀྱི་དཀྱིལ་འཁོར་དུ་ཤར་བའོ། །གུ་འི་མ་ཉ་ན་པ་དང་འདྲ་བར་ལས་སྤྱོད་པ་པོ་ཡིན་ལ། ཇི་རིག་རོ་ལ་སོགས

༄༅། །འོད་ཡོན་གྱི་བཀོད་པ་དུ་མར་སྣང་བ་ནི། དྭངས་མའི་ངོ་བོ་ཡིན་པས། དག་པའི་དཀྱིལ་འཁོར་གྱི་སྐྱེ་ནི་ཇི་ལྟ་བ་དེ་ལྟར་ཀ་འདྲ་ཡང་། གཙོ་བོ་ཡིན་ཧེ་ཀཿསྐོར་རོ། །དེ་ལྟར་ཀུན་བདག་གྱི་ལུས་ནི། སྤྲུལ་འཕྲུལ་ཏེ་སྒྱུ་མ་ལྟ་བུ་ཡི་གྱུར་རྒྱུར་པའི་རྒྱུ་ལས། འཁོར་བ་ལས་སྒྲོལ་བར་བྱེད་ཅིང་། གཏི་མུག་གི་གཉིད་ཀྱི་མཚོན་པ་མེད་ཀྱང་། རྨི་ལམ་ཇི་ལྟ་བ་བཞིན་དུ་གསལ་བར་སྣང་ངོ། །གཉིད་ལ་སྒྲུབ་པ་པོ་ལས་ཀྱི་ལམ་ལྷུང་བ་བཞི་ཏེ། གདེབ་ལ་ཕུ་ས་ཕྲ་སྐྱུར་སྣོད། སེམས་གསལ་ལ་བསྒྱུར་སྣང་གི་མཐའ་ནས་པ་ཀཿརང་བཞིན་ལྷུན་ཉིད་ཀྱི་སྐུར་འཇུག་ལ། དེ་ལ་ཞེ་མཚམས་ཀྱང་པ་བདག་ནི་བདེ་བ་ཆེན་པོའི་གྲོགས་དང་འགྲོགས་སོ་ཞེས་པ་སྟེ། ལྷཱུ༔ སྣང་དེ་ཡང་བདེ་སྟོང་གི་རང་བཞིན་དུ་ལོངས་དང་ཚེས་པའི་དོན་ནོ། །གཞུང་འདིས་ནི་ལུས་རྣམ་པར་དབེན་པ་ཉིད་རྒྱས་པར་བཤད་པ་སྟེ། འགྲེལ་པས་ཀྱང་། སྤྱོད་བསྡུས་ཀྱི་ལུང་དྲངས་ནས་ལུས་དབེན་དུ་བཀྲལ་ལོ། །ལུས་དབེན་གྱི་རིམ་པ་འབའ་ཞིག་ནི་མ་ཡིན་ཏེ། དང་པོ་ནས་ཐ་མའི་བར་ལུས་དབེན་གྱི་རྣལ་འབྱོར་ཐམས་ཅད་དོ། སྤྱི་ཁྲབ་ཏུ་འདུག་པའི་མཚན་ཉིད་གསལ་བར་མི་མཛད་དེ། །ཕྱེ་བ་རྒྱས་འདུག་ཚུགས་སུ་སྔོན་པ་དེ་དོན་བཟང་པོའི་དེ་རྩམ་པ་གཞུང་ཐལ་བ་གཞན་ལ་མེད་དོ། །སྐུ་འདི་ནི་སློབ་དཔོན་འདི་འཁོར་བཅས་སེང་ག་ལའི་གླིང་དུ་བྱུང་པས། རྒྱ་མཚོ་ལ་མི་ཕྱིན་བར་ཀ་ཤེགས་ས་པའི་སློབ་ས་གསུངས་པའོ།། ཧཱུྃ

ཧཱུྃ བརྟན་པ་སྐུ་དབྱུང་ཚེན་པོ་ཞེས་བྱ་བའི། ས་གསུམ་པོ་ལ་གནས་པའི་འབབ་མེད་འཇུག །བདག་ནི་ཉ་ལྕ་ནས་བདེ་བ་ཆེན་པོ་ར་རོལ། །ཇི་ལྟར་ཇོ་སྒྲོ་ཕྱིད་ནི་སྒྲ་ཡབ་ལ་སྐྱེ། །མཐའ་དྲིས་སྐྱེ་བོའི་ཉུང་ཀ་ཀཱ་སྒྲ་ཀྵྀ།།

952 ཧེ་མ་ཀྱཻ་དེ་ནི་ཉམས་པ་ར་ཀུ་མས་ཕྱེད་དེ། །ཁྲ་བ་ཕྱེད་པ་རི་བོང་ལྟ་རྫོང་པ་འཛོམ། །གང་དང་གང་ཡང་ཕྲེང་ནི་ངན་པར་བརྗོད། །རིགས་ལྡན་སྐྱེ་བོ་རྣམས་ཀྱིས་མ་གྲུལ་ཉས་མཁྲིད། །འདོད་པ་གཏུམ་མོའི་སླུ་ཡི་ཀྱི་ཀྲུ་པ་བླངས། །གཞོལ་ཁ་མི་བར་ལྕུག་པ་ཡི་དམངས་རིགས་མེད། །ཅེས་པ་སྟེ། ལ་གསུམ་ནི་སྣང་བ་དང་མཆེད་པ་དང་ཐོབ་པ་སྟེ། དེ་དག་ལ་གཉིས་རང་བཞིན་གྱི་རྣམ་རྟོག་གཞི། བརྒྱ་རྩ་བརྒྱད་ཀྱི་དགེ་བ་འབབ་པ་མེད་པ་ར་འཇུག་པ་དེ། བདག་ནི་དེ་དག་པ་ཀ་ག་སྐྱེ་རང་བཞིན་དཀར་དམར་ལྷུང་གསུམ་ཀྱི་དངས་མའི་མལ་དུ་ཞུ་པ་ནས། ལུས་ངག་ཡིད་གསུམ་མམ། སྐུ་གསུང་ཐུགས་མ་ཡ་སུམ་ཀྱི་བདེ་བ་ཆེན་པོའི་ཉམས་ལས་སྐྱེ་བ་ལས་རོལ་པར་བྱེད་དོ། ཧེ་ཧྲུ་ར་ཛོམ་བི་ཀྲི་ཨ་ཙ་ཧྲུ་ཏྲི་ཕྲེན་ཕི་སྲི་རྟེ་རྒྱུད་ལ་སོགས་པ་རྩ་བྲན་རྣམ་རྟོག་སྐྱེད་བྱེད་རྣམས་སུ་ཞམས་དང་རླུང་གི་རྒྱ་བས་ཀྲུས་དང་བྲལ་པ་མེད་པས་ཨ་བ་ལ་པ་ར་བྱུར་ཏོ། །ཧེ་ཅེས་པ་སྟེ། སྐུ་གསུང་ཐུགས་ཀྱི་བདེ་བ་དེ་ཡང་། རླུང་དང་ཁམས་ཀྱི་རྒྱུ་བ་སྤྱི་ལ་ཞེན་དུ་འགགས་པ་དེ་དབུ་མ་ར་ཐིམ་པ་ལས་གྱུར་པ་དང་། སྐྱེ་བོ་རྣམས་དང་དུ་རྒྱུ་བའི་ཐིག་ལེ་རྣམས་ཏེ་ནི་དང་ན། ཀལྤུ་ལི་སྲུ་བྲན་ཁ་ཡོག་བྱེད་པ། མཐར་སྐྱེས་ཀྱི་རིག་པ་དང་འདྲ་བའི་རིག་པ་དང་མ་མའི་བྱེད་ལས་སོ། །ཅེས་པ། ཁམས་རྣམས་དབུ་མའི་ནང་གི་ཐིག་ལེ་ལ་ཐིམ་པ་ལས། སྣང་བ་གསུམ་ཀྱི་ཡེ་ཤེས་སྐྱེ་བ་ཅེས་པའོ། །ཀྱི་མ་ཅེས་སོགས་ལ། འགྲེལ་པས་བདེ་བ་ཉམས་པ་པ་ལ་ཕ་ལ་དཀྱུ་གཞུང་དོན་ཤུང་ཞིང་བར་མཛོད། དེས་ན་ཀྱེ་མ་གཡུང་མོ་ཨ་ཝ་དྷཱུ་ཏཱི་ཀྱི། གང་ལ་རེག་ན་བཟུང་འཛིན་གྱི་རྣམ་པ་རྟོག་པའི་རིགས་ཉམས་པ་ར་བྱེད་ཅིང་། ཕྱི་རོལ་ཀྱི་ཚོམ་བུའི་རིགས་རྣམས་སྤང་པ་ར་འཚོས་པའི་ཕྱིར་

༄༅། །ཐ་དད་བྱེད་ཅིང་། རི་བོང་སོགས་སྲོག་ཆགས་འཛོམས་པ་དང་། འཛིན་པར་བྱེད་པ་ལྟར། ཨ་ཧ་ཧུ་ཏིས་ཀྱང་། བཟང་ངན་སྣང་དོར་མེད་པར་མཉམ་སྒོམ་པའི་བྲུ་བ་བྱེད་ཅིང་། ཐིག་ལེ་
དང་ཆུང་རི་བོང་ལྟ་བུ་ནང་དུ་འཛིན་ཅིང་ཐིམ་པའི་སྙོམས་འཛོམས་པར་བྱེད། ཅེས་པའི་དོན་ནོ། ཚིག་འདིའི་རྒྱ་སྐད་དུ། ཀུ་ཛ་ཀུ་ར་ཙ་ཤ་ཤ་ཛ་ར་ཧ་ལི་ཡུ་ཅེས་འབྱུང་སྟེ། དེ་ཡང་ཀ་ཛན་ནི་ཟླ་བ། ཀུ་ར་ཙ་བྱེད་པ།
ཤ་ཤ་ནི་རི་བོང་། ཛ་ར་ཏུ་ནི་འཛོམས་པ། ལི་ཡུ་འཛིན་པ་ཅེས་པ་སྟེ། རི་བོང་དེ་འཛོམས་འཛིན་ཞེས་པ་ཡིན་གྱི། རི་བོང་འཛིན་པ་ཟླ་བ་མ་ཡིན་ནོ། །ཕྱེད་ནི་དན་པར་བཟོད་པ་ཡིན་ཏེ། སྨྲོས་པའི་མཚན་མ་གང་
དང་གང་ཡང་སྦྱོངས་པར་བྱེད་པ་དང་། རིག་པ་དང་ལྡན་པའི་སྐྱེ་བོ་དགའ་བ་བཅུ་དྲུག་ལ་སོགས་པ་རྣམས་ཀྱི་མཐུལ་ནས་འཁྲུད་པས། དེ་དག་གི་ཉོན་མོངས་ཀྱི་རིགས་རྣམས་ཀྱང་ཉམས་པར་བྱེད་པའི་ཕྱིར་རོ། །
དེ་ལྟར་ན། གཡུང་མོ་ལ་སྤྱོད་པར་བྱེད་པའི་གླུ་འདི་ནི། འདོད་པ་སྐྱེ་འདོད་ཆགས་ཀྱི་བདེ་བ་སྐྱེད་པའི་གཏུམ་མོ་དུང་ཅན་མའི་སྐུ་ཡིན་ཏེ། གཏུམས་གཏུམ་མོ་དེ་རང་རྐྱང་འཆིང་བའི་ཚུལ་གྱིས་གླུ་བླངས་པའོ། །གདོལ་མ
མོ་དུང་ཅན་མ་ལས་ལྷག་པའི་དམངས་རིགས་ཏེ་ཐ་གཞན་མེད་དོ། །ཅེས་པ་སྟེ། དབུ་མའི་ཐིག་ལེ་ལ་ཁམས་ཕྲ་རགས་ཀྱི་རིམ་པ་རྣམས་ཐིམ་པར་བྱེད་པ་ནི། དུང་ཅན་མ་ལ་གཉེན་དུ་བསྟུན་པ་ལ་རག་ལས་
པའི་ཕྱིར། གཏུམ་མོ་དུང་ཅན་མས་གཡུང་མོ་ཨ་ཧ་ཧུ་ཏི་ལ་སྤྱོད་པ་ལྟར་དང་། དུང་ཅན་མ་ལ་སློབ་དཔོན་གྱིས་བཤད་པ་ལྟར་བྱས་པའོ། །རིམ་ལྔ་ལས། གལ་ཏེ་རྒྱུ་སྐྱེས་རྡོ་རྗེར་སྐྱེས། །ཀུན་རྫོབ་ཏུ་ཡང་མེད་

ཀྱཻ་རྡོར། །ཡན་གཅིག་ཙམ་ཞིག་སྦྱོར་ནས་ཀྱང་། །རྣལ་འབྱོར་སྟོབས་ཀྱིས་འགྲུབ་པར་འགྱུར། །ཞེས་སེམས་དཔའ་མཐར་ཐུག་པའི་ཡེ་ཤེས་སྐྱེ་བ། ལས་རྒྱ་ལ་རག་ལས་པར་གསུངས་པའི་གནད་ཀྱང་འདི་ནོ། །དེའི་རྒྱུ་མཚན་ཡང་དུང་ཅན་མའི་རྩ་མདུད་གྲོལ་བ་དང་བྱིན་ཕྱིན་པར་བྱེད་པ། ལས་རྒྱ་ཡི་འཁྱུད་པ་ཅན་ལ་བལྟོས་པའི་ཕྱིར་རོ། །གཞུང་འདས་ན། སེམས་ནུས་པ་ར་དབེན་པའི་དོན་དཔྱིས་ཕྱི་པར་སྟོན་པ་ཡིན་ནོ།། ཨཱཿཧཱུྃ་ཧོཿ།། ༀ བརྗོད་པ་འཇིགས་པར་བྱེད་མ་ཞེས་བྱ་བའི་གླུ་ནི། སྙིང་དང་སྒྲ་དང་འདྲེས་པ་པ་ཏ་ཐ་དང་ཛ་ཡ་ཚེ། །ཡིད་དང་རླུང་དག་གཉིས་པོ་མཁའ་བར་རྡོ་སྦྱོར་བ་པར་བྱེད། །རྐྱལ་ཀྱུར་རྒྱལ་ཀྱུར་མ་བའི་ལ་རྩ་ཚེ་ན་སྨྲ། །ཀ་དྲུས་རྣམ་པའི་ཀློ་ནི་པག་མར་སླུངས། །གསུང་མི་ཕག་མར་ལེན་པའི་ཐབས་སྒྱུར། །ཞལ་མ་བྲོད་སྟོང་མི་བླ་མེད་ཆོས་ཉིད་དེ། །ཉིན་མཚན་ཞིན་དུ་དགའ་བའི་གྲོགས་དང་འགྲོགས། །རྣལ་འབྱོར་མ་ཡི་དྲ་བར་ཞུམ་ལ་ངས་ཀྱུར། །ཀྱེ་ཀྱེ་རྣོ་སྨྲའི་གྲོགས་དང་གང་གང་དགའ། །སྐད་ཅིག་མི་འདོར་ལྷན་ཅིག་སྐྱེས་པས་མོས། །ཚེས་པ་སྐྱེ། དེ་ཡང་སྤྲོད་པ་རྩ་ལ་ལ་ནའི་རྒྱུ་པ་བཅིངས་པ་ལས། རིག་པ་མི་རྟོག་པ་ལ་བརྟན་པར་གནས་ཤིང་། རྩ་རྡོའི་ནང་གི་སྒྲ་འབྱུང་བའི་རྡ་པ་ཏ་ཏ་དང་། སྙིང་ན་ལས་བདས་པ་རྣམས་དའི་རྒྱུ་བཅིངས་པ་ལས། གསལ་བར་སྣང་བ་དྲུམ་ཅན་གྱི་ཉི་ཟླ་འདི་ཞེ་དང་། གཉེར་མ་མེད་ཐིག་ལེ་མཁའ་འཁྲུལ་བདུ་འབྱུང་བའི་རྡ་ཡོ་ཚེ་དང་། དར་ལྕེ་ཞིན་དང་ཡུལ་དུ་འཛིན་པའི་ཡིད་གཉིས་དང་། སྲོག་དང་ཐུར་སེལ་གྱི་རླུང་དག སྙེ་གཉིས་མཚན་པ་གཉིས་པོ་འདི་དག །དབུ་མར

༄༅། །འགགས་བའི་མཐུ་ལས། ཧི་ལྷ་ཧི་སྐྱེད་རིག་པའི་ཤེས་པ་འབྱུང་བཞི་མཁར་ཧ་སྒྲོག་པར་ཕྱེད་པའོ། །དེ་ཡང་རིགས་དང་འགྱུར་པ་ཆེན་པོ་དག་བཀག་ཞེན་པས། ཧ་པོ་ཆེ་སོགས་རོལ་····
མོའི་སྒྲ་ཆེན་པོ་ཐེད་ཅིང་། ལྷ་མོ་ཁ་མང་པོ་དག་གིས་ཞེས་བརྗོད་དང་རོལ་མོའི་སྒྲ་དག་ཐེད་པ་བཞིན་དུ། འདིར་ཡང་ཧཱུྃ་ཧྲཱིཿ་ཞེད་དང་སྐྱ་ཞལ་འཁོར་གྱིས་ཁའ་ལ། གཞོམ་མེད་ཀྱི་སྒྲ་དབྱངས་འབྱུང་ཞིང་། ཚིག་དོན་མཐར་····
དག་རྟོགས་པའི་ཤེས་པ་སྐྱེ་བའོ། ཧ་ཆེན་ལ་སོགས་པ་རོལ་མོའི་སྒྲ་དང་། རྒྱལ་བར་གྱུར་ཅིག་རྒྱལ་བར་གྱུར་ཅིག་ཅེས་ཞེས་པ་བརྗོད་པའོ། །མཁའ་ལ་ཅེས་ཚིག་ཟུར་གྱིས། དབང་བསྐུར་གྱི་སྐབས་སུ། ནམ་མཁའ་
ནས་རོལ་མོའི་སྒྲ་སྒྲགས་ཅེས་སོགས་ཀྱི་མཆོད་དོན་ཡང་འདི་ཡིན་ནོ་ཞེས་ཟུར་གྱིས་འཕངས་པའོ། །ཀ་རྡེ་བདག་གིས་རྗེས་པ་བཞི་རྩ་དབུ་མ་ནི། གཞོམ་མེད་ཀྱི་སྒྲ་དེ་དང་ལྡན་པའི་སློབ་ནས། བག་ཡངས་བྲལ་བ་སྟེ། དེ་
ལྟར་གསུང་མི་འགག་པར་ཞེན་པའི་ཁ་ཟས་སྤུངས་/བསམས་སྐྱེས་མཆོད་ཀྱི་དངོས་མ་ལྟེ་བའི་ཨཾ་ཡིག་དང་སྦྱར་བར་བྱས་སོ། །དཔྱིད་དང་ཐིག་ལེ་ཞལ་མཛལ་ཞིང་མཐོང་བའི་སྟོན་མོ་ནི། ཞུ་བདེ་དེ་ཟླ་མེད་པས་ཆོས་ཉིད་རྟོགས་
པ་ཉིད་དོ། །དེ་ཡང་རགས་པའི་རྩ་དབུ་མར་རླུང་སེམས་འདུས་པ་ཡོད་ནས། གནས་ལུགས་མཚན་ཉིད་པ་མ་ཡིན། ཡེ་ཤེས་ཀྱི་དབུ་མ་ལ་རག་ནུས་པས། རགས་པའི་རྩ་དབུ་མ་ལ་དབང་བསྐུར་ཞིང་། གཞོམ་མེད་
ཀྱི་སྒྲ་དབྱངས་མཐའ་མེད་དུ་འཕེལ་བའི་དུས་སོ། །ཞུ་བདེས་ཆོས་ཉིད་མཚོན་ནུས་པ་ཡིན་ནོ། །དེ་སྐད་དུ། ཉིན་མོ་བཅོམ་ལྡན་དཔའ་བོ་སྟེ། །རྒྱལ་འཁོར་མཁའི་མཚན་མོར་བརྗོད། །ཅེས་པ་ལྟར། མཉམ་····

956 གཞག་སྣང་བཅས་ལ་དག་པ་རབ་འབྱམས་དང་། རྗེས་ཐོབ་ཏུ་དགའ་མ་དག་འཛིན་སྲུང་། སྒྱུ་མ་ལྟ་བུར་ཤར་བའི། ཐབས་ཀྱི་ཉིན་མོ་ཡིན་ལ། མཉམ་གཞག་སྣང་མེད་ལ། སྤྲོས་བྲལ་ནམ་མཁའ་ལྟ་བུར་ཤར་བ་ནི་ཤེས་རབ་
མཚན་མོ་འོ། །དེ་ལྟ་བུའི་ཉིན་མཚན་ཐམས་ཅད་དུ་ཤིན་ཏུ་དགའ་བ། ལྷན་ཅིག་སྐྱེས་པ་འདི་དགའ་བ་རྒྱུན་མི་འཆད་པར་འབྱུང་བའི་གྲོགས་གཡུང་མོ་ཧྲུ་ཧི་ཀྱེད་འགྲོགས་ཏེ། རྣལ་འབྱོར་མ་རྩ་འདྲ་བརྙམ་པ་རང་དག་པའི་
དུས་དེར་རྣམ་པ་ཐམས་ཅད་པའི་འོད་གསལ་ཕྱག་རྒྱ་ཆེན་པོར་ནམ་ལ་ཞུགས་པར་གྱུར་ཏོ། །ཚེས་རྣམ་པ་ཐམས་ཅད་པའི་གཟུགས་སྐུ་དག་པའི་རྫུས་པ་ཡིན། རྩ་དག་པ་བདེ་བ་བརྟན་པར་ཐུབ་པ་ལས་འབྱུང་ངེས་པའོ།།
ཧེ་ཧེ་ནོ་མ་པ་ཞི་ཀྲྀ་གཡུང་མོ་ཞེས་ཧྲུ་དྲི་ལ་བོས་ནས་གྲོགས་གང་དང་གང་ལས་དགའ་བ་ཐོབ་པར་འགྱུར། ཅེས་དྲིས་པ་ལ། ལན་ནི། གྲོགས་ལས་དང་པོ་ཡེ་ཤེས་ཀྱི་ཕྱག་རྒྱས་སྣང་སེམས་དག་ཏུ་ཐེག་ལེར་གཞུག་དགོས་ཅེས་
པ་ཚིག་གིས་མ་ཟིན་ཀྲུ་དགོག་ནས་བརྗོད་དེ། དེ་ལྟར་ཕྱག་རྒྱ་གསུམ་མམ་བཞི་གཅིག་ཏུ་དྲིལ་ནས་སྒོམས་ན། སྐད་ཅིག་ཀྱང་མི་འབྲལ་མི་འདོར་མི་འཇིག་པའི་ལྷན་ཅིག་སྐྱེས་པའི་བདེ་བ་མི་འགྱུར་བ་བསྐྱེས་པར་འགྱུར་རོ་
གཞུང་འདི་ནི་རྫོགས་རིམ་དོན་ལ་སྦྱར་བའི་གཏུམ་མོ་དང་ལམ་ཀྱི་དོན་ཐམས་ཅད་གསལ་བར་མཛད་དོ།། ཨ་ཐ།། ༄ དགུ་པ་དཔལ་ལ་པོ་ཡ་ཧྱེ་ལ་ཞེས་བྱ་བའི་གླུ་དབྱངས་ནི། གང་ཚེ་རྣ་བ་གང་པར་ཤར
གྱུར་པ། །དེ་ཚེ་སེམས་ཀྱི་རྒྱལ་པོ་དྲི་མ་མེད། །གཏི་མུག་གཉིད་ཀྱི་གཅོད་པ་བླ་མའི་གསུང་། །ཡུལ་དང་དབང་པོ་ནམ་མཁར་ཐིམ་པར་འགྱུར། །མཁའ་མཚུངས་ས་མ་པོ་ན་གང་ཞིག་མཁའ་མཉམ་འགྲོ། །རང་གི་སེམས་ཉིད

༄༅། །ཡངས་ཁམས་གསུམ་གྲིབ་མས་ཁྱབ། །ཇི་ལྟར་ཉིན་བྱེད་ཤར་ན་མཚན་སེལ་བྱེད། །སྲིད་མཚོར་གཏི་མུག་རབ་རིབ་སེལ་བར་བྱེད། །ཇི་ལྟར་དད་པའི་རྒྱལ་པོས་ཆུ་ཡང་འབྱེད་
སྲིད་པ་ཟ་འཛིན་ཀ་རྟུ་པ་ཡིས་སྐྲ། །ཆོས་པ་སྟེ་དབང་མངོན་བསྟན་གྱི་འགྲེལ་པ་དོན་དམ་བསྡུས་པར་འདིའི་ལུང་དྲངས་ཤིན། དེ་ཚེ་སེམས་ཀྱི་རྒྱལ་པོ་རབ་ཏུ་ཉལ། །ཅེས་འབྱུང་བའོ། །དེ་ཡང་གང་གི་ཚེ་སྟོང་
གཟུགས་ཀྱི་ཟླ་བ། རྟགས་བཅུའི་རིམ་པ་རྫོགས་པས་གང་བར་གྱུར་པ་དེའི་ཚེ། སེམས་ཀྱི་རྒྱལ་པོ་འགྱུར་བའི་དྲི་མ་དང་བྲལ་བའམ། མཚན་མའི་རྣམ་པར་རྟོག་པ་རྣམས་ལངས་མཐུས་པར་རབ་ཏུ་ཉལ།
ཞེས་པའོ། །འདིས་ནི་སྟོང་གཟུགས་ཕྱག་རྒྱ་ཆེན་པོ་ལ་མཉམ་པར་བཞག་པས། ཉོན་མོངས་དང་རྣམ་རྟོག་ཐམས་ཅད། དང་པོར་ཉལ་བའི་ཚུལ་གྱིས་འགག། མཐར་དྲི་མ་དེ་དག་རྩ་བ་ནས་མེད་པར་བྱེད།
ཅེས་པ་ཡིན་ཏེ། སྒྲིབ་པ་སྦྱོང་ཚུལ་ལམ་འཕྲད་གི་རྡོ་ཐོ་བ་བཞིན་བྱེད་མི་དགོས་ཀྱི། ཉི་མའི་འོད་ཟེར་གཅིག་ཤར་བས་མུན་པ་ཐམས་ཅད་ཅིག་ཅར་འབད་རྩོལ་མེད་པར་སངས་པ་བཞིན་ནོ། །ཚུལ་འདི་མ་
གོ་བས། ཀ་ཀྲིལ་ཡིད་སྨོན་བྱེད་པའི་རྟོགས་ལྡན་མི་ང་ཅན་ཐལ་རང་བཅུམས། སྦྱངས་ཀྱི་ཐང་ལ་འཁྱམས་པ་འདོར་རྒྱལ་ལོ། །དང་པོར་རྟགས་བཅུ་རྫོགས་པས། རླུང་མི་གཡོ་ཞིང་། སེམས་མི་རྟོག་པར
འགྱུར་བ་དང་། བར་དུ་རྟགས་བཅུ་གཏུམ་མོར་ཤར་བས། ཞུ་བདེ་འཛག་མེད་ཐོབ་པ་དང་། མཐར་རྟགས་བཅུ་དགའ་བཞི་བསྐྱེད་པས་མི་འགྱུར་བའི་བདེ་བ་འགྲུབ་པ་ཐིག་ནས་སྒྲིབ་པ་ཐམས་ཅད་ཅིག

ཀྱང་འདི་དག་གིས་ཕྱོགས་ལ་གཅིག་ཏུ་བསྡུད། །ངོ་བོ་དེ་ཡང་ཅི་ཞིག་སྙམ་ན། གཏི་མུག་སྤྱི་མ་རིག་པ་ཞེན་པ་དྲི་མ་སྣ་ཚོགས་གཅོད་པར་བྱེད་པ་སྟེ། འདི་ལམ་ཐབས་ལ་བརྩོན་པ་རྣམས་ཀྱི་རྟོག་དཔྱོད་ལས་འབྱུང་བས་ཡིན་གྱི་
ཐྲམ་དམ་པའི་གསུང་གི་མིང་ཙམ་དག་བཞིན་སྒོམས་པ་ལས་སྐྱེའོ། །དེ་ཡང་ཡུལ་ལྷ་དང་དབང་པོ་ལྷའི་སྣང་བ་རྣམས། ནམ་མཁའ་སྟོང་པར་སྤྲིན་ཅིང་ཐིམ་པ་ལས་འབྱུང་སྟེ། དབང་ཡུལ་གྱི་འཁྲུལ་པ་གཅོད་པ་སོ་སོར་སྤྱོད་
པའི་ཡན་ལག་ཉིད་དོ། །དེ་ལྟར་ཡང་། དཔལ་སངས་རྒྱས་ཐོད་པ་ལས་འབྱུང་བ་ལས། གང་ཞིག་ལ་ཡང་དུས་ཚོད་དབང་པོ་དང་། །ཡུལ་རྣམས་བསྡུ་བ་གྱུར་དེ་ལ་ཕྱག་འཚལ་ལོ། །མཁས་པ་རྣམས་ཀྱི་སྙིང་སྟོབས་
སུ་སང་བ། །ཕྱིས་ནི་མངོན་དགའ་རྒྱལ་ཁབ་ཞི་མཛེས་སྐུ་ཅིག །ཅེས་གསུངས། དེ་ཡང་ནམ་མཁའ་ལ་མཉམ་པར་བཞག་པས། ནམ་མཁའ་དང་མཚུངས་པར་སྤྲོས་བྲལ་དུ་ཤར་བའི་ས་བོན་ཏེ་སེམས་གང་
ཞིག། དང་པོར་སྤྲོས་བྲལ་གྱི་རིག་པ་གསལ་བ་རྒྱུད་དུ་དང་། དེ་ནས་རྒྱ་ཆེ་ཆེ་ལ་སོང་སྟེ། ནམ་མཁའ་དང་མཉམ་པར་འགྲོའོ། །དེ་ཡང་དང་པོར་སེམས་སྤྲོས་བྲལ་དང་། འོད་གསལ་གྱི་སྣང་བ་སྣ་བ་རྣམས་བརྟན་
པོར་བྱ་སྟེ། དེ་ནས་རིམ་གྱིས་སྤྲོས་ཏེ་བསྒོམ་པས་ཀུན་ལ་ཁྱབ་པར་འགྱུར་རོ། །ཞེས་སྟོན་པའོ། རང་གི་སེམས་ཉིད་ཀྱི་སྣང་བ་སྤྱོད་པ་དང་། རྟགས་སྣང་གི་ཤིང་བརྟན་པར་ལངས་པ་ན་ཁམས་གསུམ་གྱི་སྣང་བ་
ཐམས་ཅད་འོད་གསལ་སྟོང་གཟུགས་ཀྱི་གྲིབ་མས་ཁྱབ་པར་འགྱུར། དེའི་ཚེ་སྣང་བ་ཐམས་ཅད་སྟོང་གཟུགས་སུ་འཆར་བ་དང་། ཞེར་བྱུང་དུ་མི་རྟོག་པ་ལ་སྤྲོས་བྲལ་དུ་ཡང་གསལ་བར་སྣང་ངོ། །གྲིབ་མས་

959

༄༅། །ཁྲབ་པ་དང་། མདངས་ཀྱི་བབ་སྐྲུ་རབ་དང་། གཟུགས་བརྙན་དུ་འགྱུར་པ་རྣམས་ཅི་རིགས་པར་དཔེ་དོན་དུ་སྦྱར་བར་བགྱིའོ། །དེ་ལྟར་ཉིན་མོར་བྱེད་པ་ཤར་བས། མཚན་མོའི་མུན་ནག་སྒྲོད་པའི་རྩོལ་བ་མེད་བཞིན་དུ་ཡང་། རང་ཤུགས་ལ་སེལ་བར་བྱེད་པ་བཞིན་དུ། རེ་ཞིག་སྲིད་མཚོར་གནས་བཞིན་དུ་ཡང་། གཏི་མུག་དང་། འདོད་ཆགས་དང་། ཞེ་སྡང་ལ་སོགས་པ་ཉོན་མོངས་ཀྱི་རབ་རིབ་ཐམས་ཅད་སེལ་བར་བྱེད་དོ། །སྲིད་མཚོར་གནས་པའི་དོན་ནི། ལུས་གནས་མ་གྱུར། སེམས་འཇིག་རྟེན་ལས་འདས་པའི་ལམ་དངོས་སུ་རྫམ་སོང་། དགྲ་གཉེན་དང་དད་ལས་ཀྱི་མཐུ་མང་པོས་མཐར་འཁོར་བའི་དོན་ཏེ། གོང་དུ་བཤད་པའི་རྟོགས་པ་དང་ལྡན་ན་དེས་ཀྱང་འཆིང་བར་མི་ནུས་ཅེས་པ་སྟེ། དཔའ་བོ་ས་རཧས་ཀྱང་། ཁྱིམ་ན་གནས་ཤིང་ཆུང་མ་དག་དང་ལྷན་ཅིག་ཏུ། །གང་ཞིག་ཡུལ་ཀྱི་དགའ་བས་བཅིངས་ལས་མི་གྲོལ་ན། །མདའ་བསྣུན་པ་ནི་དེ་ཉིད་ཤེས་པ་མིན་ཞེས་སྨྲ། །ཅེས་སོ། །དེ་ལྟར་མི་འཆིང་བའི་རྒྱུ་མཚན་ནི། ཇི་ལྟར་ངང་པའི་རྒྱལ་པོས་ཆུ་དང་འོ་མ་བསྲེས་པ་ཡང་སོ་སོར་ཕྱེ་ནས་ཆུ་བོར་ཏེ་འོ་མ་འཐུང་བར་བྱེད་པ་བཞིན་དུ། སྲིད་པ་འཁོར་བའི་ཆོས་རྣམས་ཀྱང་རང་བཞིན་བདེ་བ་ཆེན་པོ་མཉམ་ཉིད་དུ་གནས་པ་དེ་ལྟུངས་ནས་ཟ་ཞིང་ལོངས་སྤྱོད་ན། འཆིང་བར་མི་འགྱུར་རོ། །ཞེས་བདག་ཀྣ་ཡིས་སྨྲ་བར་བྱེད་དོ།། སིདྡྷི་སིདྡྷི།། ཞོ །།བཙུན་པ་བ་ཏ་ཧའི་སྐྱེ་མ་ཞེས་བྱ་བའི་གླུ་དབྱངས་བཞེད་པ་ནི། སྟོང་པའི་ཀྱི་མི་ནི་དེ་ཉིད་ཡོན་པོར་དེས།

པ་ཅན། །གཏི་མུག་མཛོད་ཀྱི་སྣང་བ་ཐམས་ཅད་སྟོར་བར་གྱུར། །གཉིད་ལྷུར་སེམས་མེད་དང་རང་ངང་བཀག་ཞེན་མེད་རྣམ་པར་གྲོལ། །ལྷན་ཅིག་སྐྱེས་པ་འདི་གཉིད་དུ་ཀ་དག་པ་ཞི་སོང། །སེམས་མེད་ཚོར་བ་མེད་པར་ཤིན་ཏུ་གཉིད་དུ་སོང། །ཐམས་ཅད་གྲོལ་བར་རྟོགས་ནས་བདེ་བར་གཉིད་དུ་སོང། །བདག་གི་རྨི་ལམ་ལ་ནི་ཁམས་གསུམ་སྟོང་པར་མཐོང། །འདྲེས་མེད་ཀྲུ་ཤན་ལ་འགྲོ་དང་འོང་བ་གྲོལ་བར་གྱུར། །ཇོ་ལ་ནཱ་རོ་ཞི་ཁ་བས་ལམ་མངོན་སུམ་ཉིད་དུ་ཁྲུམ། །བདག་གི་རྩ་ར་ཡང་པཎྜི་ཏ་ཡིས་ལྷ་མི་ཕྱེད། །ཅེས་པ་སྟེ། དཔེར་ན་ཁྱིམ་ཚོགས་ན་མི་ལ་ཚོ་གཡོད་པ་ལས། དེ་གཉིད་དུ་སོང་བ་ན། རྐུན་པོས་ནོར་ཐམས་ཅད་བརླགས་ཏེ་མཛོད་སྟོངས་པར་གྱུར་པ། དེ་ཉིད་དཔེར་མཛད་དེ། སེམས་རང་བཞིན་གྱིས་སྟོང་པའི་ཡེ་ཤེས་ཀྱི་ཁྱིམ་ན། ཡོན་པོར་རྒྱུ་བའི་རླུང་གཡོན་དང་གཡས་སུ་ཕུང་པོ་ལྔ་དང་། ཁམས་ལྔའི་དཀྱིལ་འཁོར་གྱི་དེ་ཉིད་ལྔ་པོ་རིམ་པ་མི་ལ་ཚོང་བདག་ཡོད་ལ། དེར་གཏི་མུག་སོགས་ཉོན་མོངས་པའི་ཏོས་རྣམས་མ་ཉམས་པར་སྐྱོང་བ་ཡིན་པ་ལས། རླུང་དང་རྣམས་ལྷན་ཅིག་སྐྱེས་པའི་དེ་ཉིད"ཀྱིས་ཟིན་པན། སྟོང་པ་བཞིའི་ཡེ་ཤེས་ཀྱི་རྐུན་པོས་གཏི་མུག་གི་མཛོད་རྣམ་རྟོག་གི་ནོར་རྫས་གང་བ་དེ་ནི་བླངས་པས་ནོར་ཐམས་ཅད་སྟོར་བར་གྱུར་ཏོ། །དེ་ལ་ནི"འདི་སྐད་དུ་འགྱུར་ཏེ། རླུང་རྣམས་བདེ་སྟོང་གི་ཡེ་ཤེས་ཀྱི་ཁྱིམ་གྱིས་བརླབས་པས། རླུང་རྣམས་ལྷན་ཅིག་སྐྱེས་པའི་རླུང་གི་རྣམ་པར་ཤར་བན། གནས་ལུགས་ཇི་ལྟ་བ་བཞིན་མཚོན་བྱུས་པའི། སྟོང་པ་བཞིའི་ཡེ་ཤེས་འཆར་ལ།

༄༅། །དེས་ཉོན་མོངས་དང་རྣམ་རྟོག་རྣམས་འགགས་ནས། སེམས་འོད་གསལ་སྟོང་པ་ལ་ཡུན་རིང་དུ་གནས་པའོ། །ཅེས་པའོ། །ཡང་འོད་གསལ་གྱི་གཉིད་དེ་ལྟ་བུ་ཞེ་ན། ཁམས་ཕྲ་རགས་རྣམས་ཐིམ་པའི་རང་བཞིན་གྱི་གཉིད་ཡུར་བ་ན། སེམས་རྣམ་རྟོག་མེད་ཅིང་གསལ་ཞིང་རིག་པས། རང་དང་གཞན་དག་ཏུ་འཛིན་པ་དང་རྣམ་པར་བྲལ་བ་སྟེ། ངོ་བོས་སྟོངས་པར་ཤེས་པའི་བདེ་བ་ལྷན་ཅིག་སྐྱེས་པའི་གཉིད་དུ་ཁྱབ་པ་སོང་ངོ། །སེམས་སྣང་བ་གསུམ་འོད་གསལ་དུ་ནུབ་པས་མེད་ཅིང་། ཚོར་བ་ལ་སོགས་པ་རང་བཞིན་བརྒྱད་ཅུའི་བརྒྱ་དྲུག་ཅུ་འམ། སྟོང་ཉིད་དུ་ཐིམ་ནས་མེད་པར། འོད་གསལ་ལ་ཤིན་ཏུ་འཐུག་པའི་གཉིད་དུ་སོང་ལ། རྩ་འཁོར་ལོ་བཞི་པོ་རྣམས་ཐམས་ཅད་ཀྱི་རྩ་མདུད་རྣམས་གྲོལ་བར་གྱུར་ནས། ཐིག་ལེ་དངས་མར་གྱུར་པའི་བདེ་བ་ཆེན་པོར་གཉིད་དུ་སོང་བར་གྱུར་ཞིང་། དེ་འདྲ་བའི་འོད་གསལ་བདག་གི་རྨི་ལམ་སྐྱེ། གསལ་བར་མཐོང་ཞིང་སྐྱོང་བ་ན་ནི། ཁམས་ལུས་ངག་ཡིད་གསུམ་ཐམས་ཅད་གདོད་ནས་སྟོངས་ཤིང་། ཁམས་གསུམ་གྱི་རང་བཞིན་སྐུ་གསུང་ཐུགས་རྡོ་རྗེར་མཐོང་ངོ། འདིའི་རྒྱུ་ཡང་། ཟླ་བའི་རྩ་རླུང་ཐིག་ལེའི་བསྒྲོད་པ། སྟོང་པ་སྣང་བ་དང་། ཉི་མའི་རྩ་རླུང་ཐིག་ལེའི་བསྒྲོད་པ་ཤིན་ཏུ་སྟོང་པ་མཆེད་པ་གཉིས། མུན་པའི་རྩ་རླུང་ཐིག་ལེའི་བསྒྲོད་པ་སྟོང་ཆེན་ཐོབ་པའི་ནང་དུ་སྡུར་མཉམ་པར་འདྲེས་མར་གྱུར་ནས། དེ་ཡང་དབྱིངས་སུ་ཐིམ་པས་འགྲོ་བ་དང་འོད་བྲལ་བའི་བཞི་པ་ཐམས་ཅད་སྟོང་པ་འོད་གསལ་བར་འགྱུར་རོ། །སྤྱིར་སྣང་བ་མཆེད་པ་ལ་ཐིམ་པ་ཡིན་ཀྱང་ཐོབ་པར་

སྣང་མཆེད་འདྲེས་པ་ཡིན་པར། གཞུང་འདྲེར་མ་ཟད་གཞན་ལས་ཀྱང་འབྱུང་བས། མཆེད་པ་ལ་སྣང་བའི་མཚན་ཉིད་ཕལ་ཆེར་ཡོད་ལ། ཐོབ་པ་ནི་དེ་གཉིས་ཀ་དང་ཤིན་ཏུ་མི་འདྲ་བའི་རྣམ་པར་ཤར་བ་སྟེ། མཆེད་པ་ཐོབ་པ་ལ་ཐིམ་པར་གྱུར་པའི་སྐབས་དེར། སྣང་བའི་མཚན་ཉིད་ཀྱང་ཐོབ་པ་ལ་ཐིམ་པ་ཡིན་ནོ། མཆེད་པ་སྣང་བའི་མཚན་ཉིད་དང་བཅས་པའི་ཕྱིར་རོ། །དེས་ན་སྣང་མཆེད་འདྲེས་པའི་དོན་གོ་བར་བྱོས་ཤིག། འགྲོ་འོངས་བྲལ་བ་ནི་མཚོན་བྱེད་དེ། སྤྲོས་པ་ནི་མཐའ་ཐམས་ཅད་དང་བྲལ་བའོ། །འོད་གསལ་དེ་གང་ལས་མངོན་དུ་བྱེད་ཅེ་ན། བླ་མའི་བྱིན་རླབས་ལས་ཐོབ་སྟེ། ནག་པོ་སྤྱོད་པ་བདག་གིས། བླ་མ་ཛ་ལནྡྷ་རའི་ཞབས་ཀྱི་དྲིན་ལས། མངོན་སུམ་ཉིད་དུ་ཐོབ་པར་གྱུར་པ་སྟེ། ཟབ་མོའི་དོན་ལ་བདག་ཉིད་སྤྱོད་པར་བྱེད་དམ་གཞན་འཁྲིད་ཀྱང་རུང་སྟེ། པཎྜི་ཏའི་སློབ་དཔོན་རྣམས་ཀྱི་ནི་ཤཱ་ག་གི་ཕ་བ་སྟེ། ཆང་པོ་ལ་ལྟ་བ་ནི་སྦྲུལ་ནས་ཉེ་བ་ཙམ་ཡང་ཐེན་མི་ནུས་ན། བདག་གི་རྟོགས་སུ་འཇོག་པ་ལྟ་སྨོས་ཀྱང་ཅི་དགོས་ཅེས་གཞུང་འདིས་ནི་འོད་གསལ་གྱི་རིམ་པའི་ལམ་གྱི་སྙིང་པོ་གསལ་བར་སྟོན་ཏོ། །འདི་ནི་སྐབས་སུ་དཀྱིལ་འཁོར་བཅུ་ཐིམ་པར་བཤད་པའི། དུས་འཁོར་དུ་ཏིང་ངེ་འཛིན་གྱི་རིམ་པའི་སྐབས་སུ། རླུང་བཅུ་འགག་པར་གསུངས་པ་དང་གཞན་དག་ཅིག་གི །། ལུགས་དང་འདྲའོ།། ༄ བཅུ་གཅིག་པམ་ལ་སོ་ཀོ་ཊ་ཀླུ་ཞེས་བྱ་བའི་ཀླུ་དཔྱངས་ཅེས་པ་ལ། མ་ལ་སོ་ནི་འཕྲེང་བ་མཛེས་པ། ཀོ་ཊ་ཀླུ་ནི་དཀར་པོས་བརྒྱན་པ་ཞེས་བྱའོ། །དེ་ཡང་། གང་

༄༅། །ཞིག་ཡིད་ཀྱི་སྤྱོད་ཡུལ་མིག་འཕྲུལ་འདྲ། །ལུང་དང་པོ་ཧི་རྟེན་གྱི་འབྲེད་བ་ཡིན། །ཇི་ལྟར་སྒྲ་བས་ལྷན་སྐྱེས་བརྗོད་པར་ནུས། །ལུས་ངག་ཡིད་ལ་གང་དུ་མི་འདུག་གོ །སྣ་མས
རྟེན་གྱི་ཐབས་ཀྱིས་སློབ་མ་ལ། །ངག་གི་ལམ་ལས་འདས་པ་ཇི་ལྟར་སྨྲ། །གང་དེ་སྨྲ་པ་དེ་དང་དེ་རྣམས་རྟེན། །བླ་མའི་ཐབས་ཀྱིས་སློབ་མ་འཁྲུལ་པར་བྱས། །གཏུམ་རྒྱལ་བའི་རི་ཆེ་ཆེན་ཇི་ལྟར་སྨྲ། །ལྷུག་སྣ
ཚེན་པར་སྣང་བ་ཇི་བཞིན་ནོ། །ཅེས་པ་སྟེ། འདི་མ་ནི་དོན་དམ་པ་འི་ལྷན་ཅིག་སྐྱེས་པ་བརྗོད་བྲལ་དུ་སྟོན་པ་ཡིན་ནོ། །དེ་ལ་ཡིད་ཀྱི་སྤྱོད་ཡུལ་ནི། བཟུང་འཛིན་ནི་དུ་སྣང་བ་ཐམས་ཅད་དེ། ཆོས་ཀྱི་སྐྱེ་མཆེད་ཡིན་
ཉར་འཆད་པ་ལྟར་འདི་ཡིན་ནོ། །དེ་ཡང་རྣམ་པ་ཅིག་རྐྱེན། ཇི་སྐད་དུ། རྣམ་ཤེས་སོ་སོ་རྣམ་རིག་པ། །ཡིད་ཀྱི་སྐྱེ་མཆེད་ཀྱང་དེ་ཡིན། །ཁམས་བདུན་དག་ཏུའང་འདོད་པ་སྟེ། །ཅེས་བཤད་པ་དང་མཐུན་པར
རྣམ་ཤེས་དྲུག་ཡིད་ཀྱི་སྐྱེ་མཆེད་དུ་བཞད་པ་ལྟར། སྣང་བ་འདི་རྣམ་པར་ཤེས་པ་འཁོར་དང་བཅས་པ་ལ་ཡིད་ཅེས་བྱའོ། །གཟུགས་སོགས་ཡུལ་རྣམས་དང་ནམ་མཁའ་ལ་སོགས་པ་རྟོག་པའི་སྤྱོད་ཡུལ་ཐམས
ཅད་དང་། ཤེས་པ་རྣམས་ཀྱང་ནང་བདེ་སྡུག་གི་ཡུལ་དུ་གྱུར་བ་དང་། གཞན་རིག་ཐམས་ཅད་ཀྱང་རང་རིག་གི་སྤྱོད་ཡུལ་ཡིན་པ་སོགས། མདོར་ན་ཐམས་ཅད་རྣམ་པར་ཤེས་པའི་སྤྱོད་ཡུལ་ལོ། །སེམས་ལས་བྱུང་བ
རྣམས་ནི་རྣམ་ཤེས་ལས་ལོགས་སུ་འབྱུང་བ་མ་ཡིན་ཏེ། དེ་རྣམས་ཉིད་ཀྱི་རྣམ་འགྱུར་ཡིན་པའི་ཕྱིར་རོ། །རང་རིག་ལ་ཡང་ཀུན་རྫོབ་དོན་དམ་རྣམ་པ་གཉིས་ཡོད་དེ། རང་རིག་ཀུན་རྫོབ་པ་ནི། རང་རང་གི་རྣམ་ཤེ

ཀྱི་ངོ་བོ་ཡེ་སྟེ། མིག་གི་རྣམ་པར་ཤེས་པའི་རང་རིག་ཡིན་ན་ཤེས་ཡུལ་གཞན་ཞིག་ཏུ་མེད་པ་བཞིན་ནོ། །དོན་གཉིས་པར་ན། ཡིད་ནི་ཡིད་ཀྱི་རྣམ་ཤེས་འཁོར་རྣམ་རྟོག་དང་བཅས་པ་ཡིན་ཀྱང་། ཚོར་བས་སྔ་མའི་ཡིད་ཀྱི་
བག་ཆགས་ལས། ཚེ་འདི་འི་རྣམ་ཤེས་འཁོར་དང་བཅས་པ་འབྱུང་བའི་ཕྱིར། དངོས་དང་བརྒྱུད་པའི་རྒྱུ་གཉིས་ཀ་ལ་བསམས་ནས། རྣམ་ཤེས་ཀྱི་སྤྱོད་ཡུལ་ཐམས་ཅད་ཡིད་ཀྱི་སྤྱོད་ཡུལ་དུ་སོང་བ་ལ་བསམ་པ་ཡང་ཡིན་ནོ།
དྲུག་པའི་ཡིད་ལས་གཞན་པའི་རྣམ་ཤེས་ལྔ་ཀ་ཡིས་ཀྱང་། ས་བོན་འདེབས་པ་མ་ཡིན་ནམ། ཅིའི་ཕྱིར་བག་ཆགས་ཐམས་ཅད་ཡིད་ལ་བོར་བཙན་ཀྱིས་འདེབས་སྨྲས་ན། དྲུག་པ་དེ་དག་གི་ཁ་ལོ་ཡིད་ཤེས་ཀྱིས་བསྒྱུར་
ནས། ས་བོན་འདེབས་པ་ཡིན་ཀྱི། ཡིད་དང་བྲལ་ན་ནི་དེ་དག་གིས་ས་བོན་འདེབས་པར་མི་ནུས་སོ། །གཞན་དྲུག་པོ་ལ་མ་བརྟེན་པར་ནི་ཡིད་ཀྱང་མི་འབྱུང་མོད། ཐམས་ཅད་ཀྱི་ལས་བྱེད་པ་པ་ཡིད་ཡིན་ནོ། །
དེ་ལྟར་ན། གང་ཞིག་ཡིད་ཀྱི་སྤྱོད་ཡུལ་དུ་གྱུར་པ་འདི་ཐམས་ཅད་ནི། རྟེན་འབྲེལ་ཚོགས་པ་ཙམ་གྱི་རྒྱུ་ལས། སྐྱེ་ལ་སྣང་བ་ཤར་བ་ཁོ་ནར་ཟད་ཀྱི། གནས་ཚུལ་ལ་ཅུང་ཟད་ཀྱང་ཡོད་པ་མ་ཡིན་ལ། དེའི་ཕྱིར་མིག་
འཕྲུལ་དང་འདྲ་སྟེ། གནས་ལུགས་ལ་ལྷན་ཅིག་སྐྱེས་པ་མ་ཡིན་ནོ། །ལུང་ཚིག་སྣ་ཚོགས་དང་པོ་ཉིས་མཚོན་པའི་དོན། ཚིག་གི་བརྗོད་པ་དང་བློས་བཞག་པའི། གནས་ལུགས་སུ་འཛིན་པ་ཐམས་ཅད་ཀྱང་། ཡང་
དག་པའི་དོན་ཐོག་ཏུ་མི་ཞེལ་བས། རང་སྐྱོང་ལ་ལྟོས་ན་རྫུན་གྱི་བྱེད་པ་ཡིན་ནོ། །ཚིག་གི་སྦྱར་བའི་སྒོ་ནས། ལྷན་ཅིག་སྐྱེས་པ་ཇི་ལྟར་བརྗོད་པར་ནུས་ཏེ་མི་ནུས་ལ། ལུས་ངག་ཡིད་ཀྱི་སྤྱོད་པ་རྣམ་འགྱུར་དགར་འབྱུང་བ་སྣ

༄༅། །བརྗོད་མཆོག་བསམ་སྦྱོར་བའི་བསམ་གཏན་སོགས་གང་ལ་ཡང་། དངོས་སུ་ལྷན་སྐྱེས་རྟོགས་པར་ནུས་པ་ཤང་དུ་ཡང་མི་འདུག་གོ། དཔལ་ས་ར་ཧས་ཀྱང་། བླ་མས་བསྟན་པར་ཐུ
བ་ནམ། །སློབ་མས་གོ་བྲམ་ཡིན་ཏེ། །ལྷན་ཅིག་སྐྱེས་པ་བརྒྱུད་སྟེའི་ངོར། །སུ་ལ་སུ་ཞིག་གིས་ནི་བརྗོད། །ཅེས་དང་། གྲུབ་ཐོབ་ཏཻ་ལོ་བཏུད་མཁན་གྱིས་ཀྱང་། སོ་སོ་རང་རིག་འཕྲས་ཐུའི། །དེ་ལ་ལི་ཕ་ཡི་ཚིག
གིས་སྨྲས། །གང་ཞིག་ཡིད་ཀྱི་སྤྱོད་ཡུལ་སྤས། །དེ་ནི་དོན་དམ་ཡིན་ནོ། །འོན་སློབ་མའི་རྒྱུད་ལ་ལྷན་སྐྱེས་སྐྱེད་པའི་ཐབས་མེད་པར་འགྱུར་རམ་ན། ངག་གི་ལམ་ལས་འདས་པའི་ལྷན་སྐྱེས་དངོས་སུ་ཚིག
གིས་ཇི་ལྟར་སྨྲ་སྟེ། དོན་ཇི་བཞིན་ཚིག་གིས་མཚོན་མི་ནུས་ཀྱང་། བླ་མས་རྫུབ་པ་རྟེན་འབྲེལ་གྱི། རྡ་ཐབས་སྣ་ཚོགས་པ་རྣམས་ཀྱིས། རྟག་ཏུ་མི་ཉམ་པར་འཇོག་པ་ལ་བརྩོན་པའི་སློབ་མ་ལ། ཇི་ཞིག་ན་
ཡེ་ཤེས་སྐྱེའོ། ས་ར་ཧའི་ཞལ་སྔ་ནས། ལྷན་ཅིག་སྐྱེས་པ་ཚིག་གིས་མི་མཚོན་ཏེ། །བླ་མའི་མན་ངག་མིག་གིས་མཐོང་བར་འགྱུར། །གང་ཡང་དོན་དེ་ལ་དམིགས་ནས་ཚིག་གིས་སྨྲ་བ་དེ་དང་དེ་རྣམས་གང་
བརྗོད་ཀྱང་དོན་དམ་པ་ལ་མི་རེག་པས། རྫུན་ཡིན་ཏེ། སྒྲོ་སྐུར་བྱེད་ཀྱི་རྣམ་པར་རྟོག་པ་ཐམས་ཅད་ཀྱང་དེ་དང་འདྲའོ། །བླ་མའི་རྡ་ཐབས་ཀྱིས་སློབ་མ་འཁྲུལ་བར་ཤེས་ཙམ་པ་ཡི། ལོག་པའི་མན་ངག
བསྟན་པས། སྒོམ་མ་བསླུས་སོ་ཞེས་པའི་དོན་མ་ཡིན་གྱི་བླ་མས་ཐབས་ཀྱི་གདམས་ངག་བསྟན་པས། སློབ་མའི་རྒྱུད་ལ་ཡང་དག་པའི་དོན་གསར་དུ་སྐྱེས་པར་སྣང་བ་དེ་ཡང་སློབ་མ་ཉིད་ཀྱི་བློ་འཁྲུལ་

པའི་སྣང་བ་སྒྱུ་མ་ལྟ་བུའོ། །ཅེས་པ་སྟེ། རང་བཞིན་གཉུག་མ་ལ་གསར་དུ་སྐྱེ་རྒྱུ་དང་རྟོགས་རྒྱུ་མེད་པའི་ཕྱིར་རོ། །གདོད་པ་ནས་ཀྱང་རྒྱལ་བའི་རིན་པོ་ཆེ་ལྟ་བུ་ཅིག་སྐྱེས་པ་གཞན་ལ་ཇི་ལྟར་སྨྲ་སྟེ། བརྗོད་པར་མི་ནུས་པའི་ལུགས་པས། གོ་བའི་མཐུ་མེད་པའི་དོན་ཡང་སྨྲ་བ་ཇི་ལྟ་བ་བཞིན་ནོ། །དེ་བས་ན་མན་ངག་སྒོམ་པས་ཉམས་སུ་སྐྱོང་གི། སྒྲ་དང་རྟོག་པའི་སྤྱོད་ཡུལ་ནི་མ་ཡིན་ནོ། །ཅེས་པ་ཡིན་ལ། འདིས་ལྷན་སྐྱེས་ཅེས་པ་རྣམས་ལ་ནི་ཞུ་བདེ་མ་ཡིན་ཀྱི། གཉུག་མའི་ལྷན་སྐྱེས་སོ།། ལ་ཀླུ་ཏུ་ཙནྡུ།། །།བཅུ་གཉིས་པ་ཀུ་ཨོད་འདོད་པ་སྤྲིན་པ་ཞེས་བྱ་བའི་སྒྲ་དབྱངས་ནི། སེམས་ཀྱི་ལྷན་སྐྱེས་སྟོང་ཉིད་རྟོགས། །ཕུང་པོ་དང་བྲལ་ལྷག་བསྡུ་ལ་མེད། །སྤྲུལ་པ་ཇི་ལྟ་ཧེ་ར་ཀ་ཏྭ་མེད། །ཕྱག་ནི་ཁམས་གསུམ་གཏན་དུ་ཟློ། །མོངས་པ་བསྟན་ཉམས་འཇིགས་བཅས་ལ་མཐོང་། །རླབས་བྲལ་རྒྱ་མཚོ་ཇི་ལྟར་སྐམ། །ཡོད་བཞིན་འཇིག་རྟེན་མོངས་མི་མཐོང་། །འོ་མ་མར་ཡོད་བཞིན་མི་མཐོང་། །འཁྲོ་ཤོར་མེད་པའི་སྲིད་པ་འདི་ཡང་གང་། །ཀྡུ་རྣལ་འབྱོར་པ་བོ་ཉིད་བཞིན་རོལ། །ཅེས་པ་སྟེ། འདི་ལ་འང་གྲུབ་པས་སྤྱིན་གྱིས། ཚིག་རྐང་དང་པོ་གཉིས་ཧུ་བི་རྐང་པར་བ་ཤད་ཀྱང་ཐམ་གཉིས་ཡིན་པར་གསལ་ལོ། །དེ་ཡང་སེམས་ཀྱི་རང་བཞིན་ལྷན་ཅིག་སྐྱེས་པ་འདི་ལ། སྟོང་པ་ཉིད་བཅུ་དྲུག་གམ། བཅོ་བརྒྱད་དམ། ཉི་ཤུ་ལ་སོགས་པ། སྟོང་པ་ཉིད་ཀྱི་རྣམ་གྲངས་ཇི་སྙེད་གསུངས་པ་ཐམས་ཅད་ཡོངས་སུ་རྫོགས་པའི་གཙོ་བོར་གནས་སོ། །འདིར་སྟོང་ཉིད་བཅུ

༄༅། །རྟག་སོགས་ཀྱི་རྣམ་གཞག་རྟོགས་དགོས་མེད་ཀྱི། རྒྱས་པར་འཁོར་ཐིག་ལེའི་རྒྱུད་ཕྱི་མ་ལས་རྟོགས་པར་བྱའོ། །མདོར་ན་ནང་གི་སེམས་བསྐྱེད་སོགས་ཀུན་རྫོབ་ཀྱི་ཆོས་རྣམ་པར་མེད་ཅིང་མ་ཡིན་པ་དང་། རང་བཞིན་མ་ཉམས་ཀྱིས་བདེ་བ་ཆེན་པོ་ཡོད་ཅིང་ཡིན་པ་ཡང་། བློ་ཡི་ཡུལ་ལས་འདས་པ་ཉིད། སྟོང་ཉིད་ཀྱི་རྣམ་གྲངས་ཐམས་ཅད་ཀྱི་མཐའ་དེ་དོན་ཡིན་ནོ། །དགེ་སྡིག་ལས་དེ་ཕྱིར་སྣང་སྲིད་རྒྱུ་དང་དངོས་པོ་མེད་དེ། །དེ་ཉིད་དངོས་མེད་དང་རྩོལ་བ་ཡང་མེད། །ཞེས་སོ། །མཚན་གཞི་ཕུང་པོ་ལྔ་ལ་སོགས་པ། ཆོས་ཐམས་ཅད་གདོད་མ་ནས་རང་བཞིན་དང་བྲལ་ལ། མཚན་ཉིད་སྒྱུ་མ་སྤྲུལ་པ་ལ་སོགས་པ་པ་ཡང་དངོས་མེད་དོ། །དེས་ན་དངོས་པོ་ཐམས་ཅད་མི་རྟག་པས་སྣ་ཚོགས་སྤྲུལ་པ་ཀྱི་མཚན་ཉིད་ཅན་ཡིན་ལ། དངོས་མེད་ཉེ་བར་དེ་ཉིད་ཀྱི་ཡུལ་ལ་ཡིན་པས། རྣལ་འབྱོར་ལ་འདི་པའི་རྣལ་འབྱོར་པ་རྣམས་ལ་སྐྱེ་བ་རྟོགས་མི་དགོས་ཀྱང་། རྟོག་པ་དང་སྤྲོས་པ་གཉིས་བསྐྱ་བར་འདོད་ན། དངོས་པོ་ལ་བརྟེན་པའི་ཕྱིར་དེ་འི་ཁོ་ནས་སུ་འདུས་སོ། །ཡང་སྨྲས་པ། བདག་ཀ་རྟུ་པའི་ངོ་བོ་ནི། གདོད་མའི་ལྷུན་གྲུབ་ཉིད་དེ། དེ་ནི་ཇི་ལྟར་མེད་དང་རྟག་ཏུ་ཡོད་ལ། བདག་སེམས་རང་བཞིན་གྱི་འོད་གསལ་བ་འདི་ཉིད། ཀུན་རྫོབ་ཁམས་གསུམ་ཐམས་ཅད་འབྱུང་བའི་གཞི་དང་། དོན་དམ་ཁམས་གསུམ་ཐམས་ཅད་ཀྱི་ངོ་བོ་རོ་གཅིག་པ་ཡིན་པས། རང་བཞིན་འོད་གསལ་འདི་ལས། ཁམས་གསུམ་ཐམས་ཅད་གཏན་དུ་སྐྱེ་རྟག་པར་འགྲོ་བ་ཡིན་ནོ། །སྣོད་ཅེས་པ་ཞེས་སྐྱེ་བོ་རྣམས་ལ་ཡོད

968 ནས༑ སྣང་གྲགས་ཀྱི་དངོས་པོ་འདི་རྣམས་བསྒྲུབ་པ་ཉམས་པ་སྤྱི་འདེགས་པ་མཐོང་བས། དེས་རིགས་བསྒྲིམས་ཏེ་ཡང་དག་པ་འདི་ལ་ཤེས་ཀྱང་འདེབ་ཕོ་སྐྱམ་འཛེགས་ཤིང་སྨག་སྐྱེ་ཆེན་ཡང་ཚེ་ཀྱུབ་ཙེར་གཞན་ཡང་མ
ཡིན་པའི་གནས་ལུགས་དང་། དོན་དམ་དེ། གྲོ་བ་རྣམ་འཚལ་ནས་ཞེས་ཕྱིན་ཅི་ལོག་ཏུ་མཐོང་བ་དགག་སྣང་དོ། །དེ་ནི་དཔེ་རུ་མཚོ་རྦབས་ཡང་ཡང་འགྱུར་ལྡོག་བྱེད་པ་མཐོང་ཞིང་། མཚོ་དང་མཚོ་རླབས
དབྱེ་བ་མེད་པ་ཙམ་གཉིས། རླབས་མེད་པར་འགྱུར་ནའི། མཚོ་ཡང་སྣམས་ཤིང་མེད་པར་འགྱུར་རོ་སྙམ་དུ་སེམས་པ་དང་འདྲ་སྟེ། འདུས་བྱས་འགྱུར་ཞིང་འཇིག་པས། གཉུག་མའི་སེམས་ཀྱང་འགྱུར
ཞིང་འཇིག་སྙམ་པ་དང་། འདུས་བྱས་སྣང་ཙམ་གྱིས་འཇིག་པས། གཉུག་མ་རིག་སེམས་ཀྱང་སྣང་ཙམ་གྱིས་འཇིག་སྙམ་དུ་སེམས་པ་ནི་ཤིན་ཏུ་འཁྲུལ་ཏོ། དཔེར་ན་མཚོ་རླབས་ཀྱི་ཞིང་ཁྲལ་བར་གྱུར་ཀྱང་། ཆུ
མཚོ་ཉིད་རྣམ་པར་འགྱུར་ཏེ། དེ་བཞིན་དུ་འདུས་བྱས་འཇིག་ཀྱང་ལྷུན་སྐྱེས་གནས་ལ། སྣང་གྲགས་ཐམས་ཅད་དངོས་སུ་གྲུབ་ཅིང་། རང་བཞིན་གྱིས་སྟོང་ལ་ཀྱང་། དོན་དམ་དབྱིངས་ནི་ཡང་བཞིན་སྤྲོས་དོ
བོར་ཡོད་མེད་ཀྱི། རྟག་ཏུ་ཡོད་བཞིན་དུ་ཡང་འཇིག་རྟེན་གྲོལ་པ་རྣམས་ཀྱིས་མི་མཐོང་སྟེ། ལོམ་ལ་མ་རིག་ཁམས་ཡོད་ཀྱང་མི་མཐོང་བ་བཞིན་དུ་འདི་ཡང་མི་མཐོང་ངོ་། སེམས་ཅན་ལ་སངས་རྒྱས་ཡོད
པ་དང་། ལོམ་ལ་ནོར་ཡོད་ཅེས་པའི་ཚིག་ཙམ་ཐོས་པས། སྨན་ཉིད་པ་རང་ཉིད་ཁ་ཁྱབ་པར་མཐོང་བ་འདི་ཀྱང་ཆུ་ཙམ། ཤོག་དོན་རང་ལ་སྦྱར་ཅུ་བ་ལས་ཀྱང་ཚེས་སྦྱར་ཅུ་བ་དག །གསང་སྔགས་ལ་ཡང

༄༅། །རང་དགར་སྨྲ་ར་ཆོ་ང་ཕྱེད་ཅིང་། ཆོས་སྐད་འདི་དག་གྲངས་ཅན་པའི་ཕྱོགས་སུ་འཕུལ་བར་བྱེད་དེ། ༔ དེ་དག་གིས་སུ་སྨྲེ་གས་གྲངས་ཅན་པའི་གཞུང་ལུགས་ས་ཤོག་ལྷེ་གཅིག་ཀྱང་མ་མཐོང་། ཤོ་ལོ་ཀ་གསུམ་སྒྲོལ་བ་ཡང་མ་ཐོས་བཞིན་དུ། གྲངས་ཅན་པའི་གྲུབ་མཐའ་ལ་མཁས་གྲགས། ང་ཚང་ལ་ཐལ་འདུག་པས། འོས་མིན་གྱི་སྨྲ་དཔོག་དེ་མ་ཐ་ཤད་པ་རང་དགའ་ལ་ལབ་ས་ཚ་ཚོ་ར་ཀྱི་རྒྱུས་གཏམ་བྱ་བ་དེ་ཕྱེད་ལ་ཡོད་པ་ཡིན། གྲངས་ཅན་པ་རང་དང་ཕྱེད་སྒྲུབ་ན་ནི་ཕྱེད་ལྐུག་པ་བཞིན་དུ་གྲོས་ན་གདོང་ཐོ། དེའི་ལུགས་ལ་ཕྱི། རྒྱུད་ལྷུར་ཐལ་བ་ལ་མཐོང་ང་ལ་འབྱུང་ས་གྱུར་གྱི་ཁྲམས་བུ་ལི་ཐུས། རང་བཞིན་རྣམ་པ་ཞེ་གད་ལྔར་ཡོད་ཅེས་སྨྲ་དགྲ་གས་གཞིར་བཞག་ནས་སྨྲ་བ་ཡིན་ལ། འདིར་ནི་སྨྲ་དགྲ་གས་པ་ཡིན་རྒྱུ་འབྲས་ལས་གྲོལ། དོན་དེ་དེས་གདན་ལ་སེམས་ཅན་གཏན་ནས་ཀྱང་ངེས་གྲུབ༔ སྙིང་པོ་དེ་ནི་གཉིས་སུ་ཐུབ་མེད་དེ་སུ་རྣམ་པར་འཇོག་པའི་ཚེ། སེམས་ཅན་ལ་སངས་རྒྱས་ཆོས་ཉིད་ཀྱི་སྐུ་ལ་ཁྱབ་པ་ཡོད་ཀྱང་མི་མཐོང་ལ། མཐུན་པའི་རྐྱེན་དང་ཕྲད་པ་ཙམ་དོན་ལྡན་ཕྱུག་གྱུར་རུང་ཡིན་པའི་ཕྱིར་རོ། སེམས་ཅན་རྣམས་ཉིད་ལ་འདྲ་བའི་ཕྱིར་ན་ཁམས་དང་རྒྱུའི་དོན་དུ་རྣམ་པར་བཞག་གོ། དོན་དམ་རང་གི་ངོ་བོས་ནི་ཁམས་ཀྱི་དོན་དབྱིངས་དང་། རིགས་ཀྱི་དོན་མི་འགྱུར་བ་ཡིན་གྱི། རྒྱུའི་དོན་དང་འདྲ་བའི་དོན་ནས་ཡིན་ནོ། །དེའི་ཕྱིར་གྲངས་ཅན་དང་འདི་གཉིས་ཀ་དོན་ཚུལ་གཅིག་པར་འགྱུར་བའི་གོ་སྐབས་ནམ་ཡང་མེད་པར་གོ་ཡམ་ཤད་དོ། དེའི་ཕྱིར་འགྲོ་བ་ལ་སོགས་པའི་སྐྱེས་པ་བཅོམ་ནས་ཚད་དབུ་ལ

ཉེ་རིང་མེད་པའི། ངོ་བོ་ཉིད་དེ་ཧི་ཀྲ་བ་བཞིན་ཏུ། ཀ་རྒྱུ་ལ་ར་ཐུར་པ་བདག་ཉི་གང་ཕྱིད་པར་དེར་ཡར་རྡོལ་བར་བྱེད་དོ། །ཅེས་ཏེ། སྲིད་པར་གནས་ཀྱང་སྲིད་པའི་ཉེས་པས་མི་གོས་ཏེ། འཁྲིག་དང་བྲལ་བའི་དོན་རྟོགས་པས་སོ། །ཉེ་ཤ་བསམ་གཏན་པ་ཙམ་དུ་མ་ཟད། ཕྱིར་ལ་སེམས་ཅན་གྱི་དོན་རྒྱུན་མི་ཆད་པར་ཕྱུང་པའི་རིམ་པ་སྤང་བྱེད་དོ།། ཨོཾ་ཨཱཿཧཱུྃ།། ||བཅུ་གསུམ་པ་ལ་ལྷ་ཡི་ཀྲུང་གྱི་ལུགས་ཞེས་བྱ་བའི་སྐུ་རྒྱུད་ངེས་ཤི། ཡི་དམ་མགོན་དབང་ལྷ་ཞི་ཡལ་ཕྱག་འཚལ་ལོ། །འདོད་པ་འབབ་པའི་ལོ་འབྲས་འབབ་པར་བྱེད། །མཆོག་གི་སྐུ་མ་རི་ག་སུང་གི་ལྷ་རིས་པ་ཅན། །རྣམ་སྨྲས་པ་ཤིང་ཞེན་སྐར་གྱི་སྐྱེ། །ཤིང་དེ་དགོན་དང་མི་དགེ་འཇིག་ཡིན་ཕྱེ་ལ། །མ་ཁས་པས་གཅོད་པ་སྒྲུབ་མའི་མཚན་ཉིད་གྲོལ། །ཤིང་གང་གཅོད་དང་གཞུ་བ་པས་མི་ཤེས་ན། །རྒྱུ་ནས་ལྷ་དང་ཞི་སྤྲོད་ཀྱི་སྤྱིད་པར་བྱེད། །སྤྱོད་པའི་ཤིང་མཆོག་རྣམ་པར་སྣ་ཚོགས་ཡིན། །ཤིང་དེའི་ཡལ་ག་རྩ་བ་ཉིད་རྣམ་པར་གཅོད། ཅེས་པ་སྟེ། སྟོག་མ་མེད་པའི་དུས་ནས་སྲིད་པའི་བག་ཆགས་ཀྱི་ཡལ་ག་མཐའ་མེད་པ་མདོར་བསྡུ་ན་ཞེ་ལ་ཞེའི་ཡིད་དེ་ཉམས་ཀྱི་སྒྲོན་ཤིང་དབང་པོ་ལྔའི་ཡལ་ག་ཙ་ན་དེ་ནི་སྒོན་གྱི་བག་ཆགས་ཀྱི་སྤྱོད་པ་ལས་དང་སེམས་ལ་དང་སེམས་ཀྱི་སྣང་བ་ཕར་ཆར་བའོ། བདེ་བ་པའི་ཡོན་ཏན་ལྷ་ལྟ་བུ་ཅིང་འགྱུར་བ་སྟེ། དབང་པོ་འདོད་ཡོན་དང་ཕྱེ་ཚས་པའི་ཡོ་མ་རྣམ་རྟོག་དང་། འབྲས་བུ་རྣམ་ཤེས་རྣམས་ལ་འབབ་པར་བྱེད་དོ། །འབབ་པའི་དོན་ནི་དཀྲུང་བའོ། །དབང་པོ་དང་འདོད་ཡོན་རྣམས་ཡིད་ཀྱི་ཡུལ་གྱིད་དང་། ཡིད

༄༅། །ལས་ཕྲུང་བར་བཤད་པས། བག་ཆགས་ཀྱི་སྟོབས་ལས་བྱུང་བའི་སེམས་སྣང་ཡིན་པར་འགྱུར་ཞིང་། བག་ཆགས་མཐའ་ཡས་པ་ཅིག་ཡོད་པ་བཞིན་དུ་ནུས། དབང་ཡུལ་གྱི་བག་ཆགས་སྨིན་པ་ལས། དབང་ཤེས་དང་དབང་ཤེས་ཀྱི་བག་ཆགས་སྨིན་པ་སྐྱེ་བའི་ཕྱིར། དེའི་སྣང་ཆ་སེམས་ཅན་རྣམས་ཀྱི་སྣང་ངོ་ར། དབང་ཡུལ་གཉིས་བྱུང་ཞིང་། དེ་ལས་རྣམ་རྟོག་དང་རྣམ་ཤེས་འབྱུང་ངོ་། རྣམ་རྟོག་ནི་སེམས་ལས་འབྱུང་བ་སྟེ། རྣམ་ཤེས་སོ་སོའི་འཁོར་རྣམ་པར་རྟོག་པ་ཡང་། རང་གི་རྣམ་ཤེས་དེ་ཉིད་ཀྱི་སྔ་རོལ་དང་། དུས་མཉམ་དང་། ཕྱིས་འབྱུང་བ་དག་ཡོད་དེ། ལོ་མ་མཐོ་དམན་བར་གསུམ་ཀྱིས། མེ་ཏོག་དང་འབྲས་བུ་ལ་ཕན་འདོགས་པ་དང་འདྲའོ། །ཚིག་བཅད་འདི་ལ་རྒྱུ་ནི་རྐྱང་པ་སྟེ། མཆོག་གི་བླ་མའི་ཚིག་ལ་སོགས་ལ་ཡིན་ཏེ་འབབ་པར་ཕྱེད་ཚེས་པ་བཞི་མཐའ་དང་། མཚན་ཉིད་ཀྱི་ཚེས་པ་བཞི་མཐའ་དང་། སྲིད་པ་ཕྱོགས་ཚོ་པ་བཞི་མཐའ་དང་། ཉིད་ནས་སྤྱོད་ཚེས་པ་བཞི་མཐའི་རྣམས་སུ་རྒྱུ་ནི་རྐྱང་པ་སྦྱར་བས། ཚིག་དོན་ཀྱི་བྱེ་ཚགས་པའི་ཚོ་བསྐྱེད་པར་འགྱུར་བ་ཡིན་ནོ། །ངེས་བཟུང་མ་རྣམས་ལའང་། རྒྱུ་ནི་རྐྱང་པ་གང་ཡིན་བརྟག་དགོས་ཏེ། མ་བརྟགས་པར་རྐྱང་པ་གཉིས་པ་ལྟ་བུ་ཅིག་ལ། རྒྱུ་ནི་རྐྱང་པར་སྦྱར་ཕྱི་བཞམས་ཅད་དུ་ངོས་བཟུང་ངམ། རིགས་ཞིག་ཚིག་འབྲེལ་མེད་དུ་འགྲོ་ཉེན་ཡོད་དོ། །མཆོག་གི་བླ་མའི་གསུང་མཐའ་དག་གི་རྡོ་རྗེས་ཡིད་ཀྱི་ལྗོན་པ་བཅད་ཟིན་གྱི། ཤིང་ལྗོན་པ་དེ་སླར་ཡང་མི་སྐྱེ་ཞེས་གདུལ་བྱ་སྨྲས་སོ། །དེ་ཡང་ལམ

972 ཀྱེ་རྡོ་རེས་སྣང་བྲ་བག་ཆགས་ཙ་ན་ཀྱི་ཡིད་སྣང་ལ་པ་བཞི། ལམ་གྱི་ཆེ་བ་དང་། ཀུན་རྫོབ་བསྣད་ཀྱི་རྩལ་ལས་ཡིན་ཅིང་། སླར་ཡང་མི་སྐྱེ་བཞི། གདོད་མ་ནས་སྐྱེ་བ་མེད་པ་དོན་དམ་པ་འགོག་འདེན་
ཀྱི་རྒྱུ་མཚན་ནི། དངོས་པོ་ཞིག་གདོད་ནས་ཡོད་ན། ལན་རེ་བག་འཕྱུངས་ཀྱང་། སྣང་བ་དེ་སླར་འབྱུང་བ་སྲིད་དེ། གདོད་ནས་གྲུབ་པ་ཡིས་བོན་སྤྱོང་མི་ནུས་པའི་ཕྱིར་རོ། །གདོད་ནས་མེད་པ་ལ་ནི་དེར་
སྣང་གཞི་འཁྲུལ་པ་ཟད་ན། སླར་སྣང་བ་མི་འབྱུང་སྟེ། སྣང་བའི་རྒྱུ་མེད་པའི་ཕྱིར་རོ། །བག་ཆགས་སོ་ཙ་ན་ཀྱི་ཡིད་ཀྱི་ཞིང་དེ། དག་པ་དང་མ་དག་པའི་རྣམ་པར་རྟོག་པའི་ལས་ཀྱི་རྒྱུ་ཡིས་འཕེལ་བར་
བྱེད་ཀྱང་། དོན་དམ་བདེ་བ་ཆེན་པོ་ལ་མ་ཁ་སོ་པས། ཡིད་ཀྱི་ལྗོན་ཤིང་བཅད་པས། དགེ་མི་དགེའི་རྒྱུའི་བྱེད་པ་རང་སར་ཆད་པ་འདི་ནི། བླ་མ་དམ་པའི་ཞབས་པད་སློབ་མ་མཆོག་གི་ཁྱུས་པར་
བརྟེན་པའི་མཚན་ཉིད་དེ། ཁྱད་ཆོས་ཀྱིས་ཡིན་ནོ། །གལ་ཏེ་བླ་མ་དམ་པའི་མན་ངག་དང་བྲལ་བས། བག་ཆགས་ཀྱི་ཞིང་གང་ཞིག་རྩ་བ་ནས་གཅོད་པ་དང་། ཆ་ཤས་རྫས་འདུས་པའི་ཐབས་ན་མི་ཤེས་
པ་དེ་དང་ནི། ཕྱིས་ཉོན་མོངས་པ་དང་མི་དགེ་བའི་ལྷུན་རྫོང་ཀྱིས་རྒྱུ་ལ་ནས། ངན་འགྲོར་ལྟུང་ཞིང་། མཐའ་མེད་པར་སྡུག་བསྔལ་མྱོང་བར་འགྱུར་མོད་ཀྱང་། སྐྱེ་བོ་རྨོངས་པ་རྣམས་ཉིད། སྲིད་པ་འཁོར་བ་
འཕེལ་བའི་ཐབས་ཉིད་ལ་མོས་ཤིང་དགའ་བར་བྱེད་དོ། རྟོག་པ་ཡོད་ཙམ་གྱི་སྒོམ་པ་ལས་རྩ་བ་གཅོད་པར་མི་ནུས་ཤིང་། ཐོས་བསམ་ཙམ་གྱི་ཤེས་རབ་ཀྱི་ཆ་ཤས་ཡལ་ག་ཡང་གཏུབ་པར་མི་ནུས་ཙམ་དང་།

༄༅། །སྟོན་ཤེད་ར།སར་ཧྲི་ངས་སྒྲུ་ཨ་པཙ། ཧཱུྃ་གནས་རྒྱུལ་བཙན་འགྲོལ་བའི་ཚེ་བོར་དུམ་བཅུ་བཅིང་གཞན་ལ་འཚང་གནོད་པ་སྐྱེལ་བ་དཔེར་མཛད་ནས། བག་ཆགས་རྣམས་འབྲས་བུམ་སྨིན་པོ་དུམ་སྤྱངས། ནུས་པ་དང་འབྱུང་བར་སྨིན་པས། རང་གཞན་སྡུག་བསྔལ་བསྐྱེད་པ་ཚོམ་ཞིག་ཡིན་ནོ། །ཅེས་པའི་དོན་དུ་ཤེས་པར་བྱའོ། །བླ་མ་དམ་པའི་གསུང་གི་ལམ་སྟོན་པ་ནི། སྟོང་པ་ནི་སྟོང་པ་ཆེན་པོ་མ་རིག་པ་ཉོན་མོངས་ཀྱི་སྲིད་ཐམས་ཅད་ཀྱི་མཆོག་གི་ཚོ་བོ་ནི། ནམ་མཁའ་སྟོང་པ་འདི་ལ་འཁྱིར་རྣམ་པར་མི་རྟོག་པའི་ས་ག་ཞི་དེར། འོད་གསལ་བདེ་བ་རྣམ་པ་ཐམས་ཅད་པའི་སྐུ་རེ་ཡིས། མ་རིག་པའི་ཞིང་དེའི་ཡལ་ལ་གཟུགས་བརྙན་ལྟར། རིག་ཀྱིས་བཙན་ནུས་མཐར་ཕྱུ་བ་ཤཱཀྱ་ནས་སྟོང་གཙོད་དོ། །དེ་ནི་དང་པོར་རྟོགས་ལ་རིམ་གྱིས་ཉམས་སྐྱོང་ཐོགས་མ་སྨྲས་པ་ནས། མ་རིག་པའི་ཆ་ཤས་ལོག་ཅིང་། མཐར་བྱང་ཆུབ་དམ་མཆོག་གི་སྨིན་གཉིས་རགས་ཅན་ཐམས་ཅད་བཅས་པ་རྣམས་སྤྱངས་པའི་བར་དུ་གོ་བར་བྱའོ། །དེ་ལྟ་བས་ན་ཡང་དག་པའི་ཡེ་ཤེས་སྐྱེ་བ་ནི། བླ་མ་དམ་པའི་བཀའ་དྲིན་ལས་ཡང་དག་པར་འཆར་བའོ།། ཨོཾ་ཨཱཿཧཱུྃ།། ༔ །།དེ་ལྟར་ནི་སློབ་མ་ཕྱིན་སྐྱེད་པ་པའི་དོན་དུ་ཞུ་ཆེན་བཅུག་སུམ་པོ་དེ་དག་ནི། སློབ་དཔོན་ཐུབ་པས་གྲུབ་ཀྱིས་པ་ཤ་དཔལ་མཛད་པ་དང་ཕལ་ཆེ་རས་ཐུབ་པར་བསྒྲུབ་པ་སྟེ། དེར་བཤད་པ་ཀ་ཞུང་དོན་དུ་མི་འགྱུར་བརྩུང་ཟད་ཡོད་པ་རྣམས་ལ་བོར་ཞིང་། འགྲེལ་པ་རྣམ་ཐོས་པ་གཞུང་གི་ཚིག་དོན་དང་། ཐིག་དོན་གནས་པ་ཁ་ལ་ཆ་བ་ཅི་རིགས་པ་འདང

བསྟན་དེ་གསལ་བར་བརྗོད་པ་ཡིན་ནོ། །ཡང་བོད་ཀྱི་ཕྱོགས་འདིར་ཀོར་ཞི་རུ་པར་གྲགས་པ་ཟངས་གླིང་གི་པཎྜི་ཏ་པུརྞ་ཤྲཱི་ཛྙཱ་ན་དང་། ཡང་སློབ་དཔོན་ཧྲི་རི་ཤྲཱི་ཛྙཱ་ན་དང་། བྲམ་ཟེ་ར་ཏྣ་པཱ་ལ་དང་། སྟོང་ལུང་ཧྲི་རོར་གྲགས་པ་པཱི་ཏོ་ཙ་ན་བཙྡུ་ཞེས་པ་ཀ་རྡོ་རྣམས་ཀྱིས། གྲུབ་ཐོབ་སོ་སོ་བའི་རྡོ་རྗེ་དང་། གདམས་ངག་ཕོར་བུ་མང་དུ་བསྒྱུར། དམ་པ་སངས་རྒྱས་ཀུ་གྲ་གསེ་པ་ཟླ་མཁྲུ་ག་ར་ནག་པོ་ཁྲུང་བས་ཀྱང་། གྲུབ་ཐོབ་སོ་སོའི་གཞུང་ཕྲན་གདམས་ངག་ཡིན་གསུང་བཅེས་མང་བཞེག་གསུངས་འདུག། དེ་དུས་ཞེམ་ལོ་ཙཱ་བ་སེང་གེ་རྒྱལ་མཚན་དང་། རྨ་ཆོས་འབར་སོགས་ཀྱིས་བསྒྱུར་བ་དང་མང་དུ་འདུག་ཅིང་། མང་པོ་ཞིག/ཐོང་རང་གི་རང་འགྱུར་བོད་སྐད་དུ་བསྒྱུར་རོ། ཡང་མང་པོ་ཚིག་མཐའ་ཅིག་ཏུ་སྒྱུར་བར་ཡང་མ་ངེས་ཐུགས་ལས་འཁྲུངས་པ་བཞང་ཡོད་པར་སྣང་ངོ། གྲུབ་ཐོབ་ཀྱི་རྣམ་ཐར་ལ་ངེས་པ་མེད་ཡོད། འོན་ཀྱང་འདི་ནི་རིགས་ལ་དཔྱད་པ་མི་འཇུག་གོ། དེ་རྣམས་ཀྱི་ནང་ན་སློབ་དཔོན་ནག་པོ་སྤྱོད་པ་པའི་གསུང་དུ་ཕྱེས་པ་ཐོར་བུ་མང་དུ་སྣང་མོད་ཀྱང་། རེ་ཞིག་གཞན་རྣམས་ས་བཏང་སྙོམས་སུ་བཞུགས་ནས། བྲམ་ཟེ་རཏྣ་པཱ་ལས་གྲུབ་ཐོབ་བརྒྱད་ཅུ་རྩ་བཞི་ཕལ་ཆེར་གྱི། དོ་ཧ་དང་གདམས་པ་སྐུ་རེ་སྣ་གཅིག་བསྡུས་པའི་རང་འགྱུར་དུ་མཛད་པ་འདི། རྒྱ་དཔེ་ལས་བསྒྱུར་ངེས་པའི་གཞུང་ཡིད་ཆེས་ཅན་དུ་འདུག། འདི་ཉིད་ན་ནག་པོ་སྤྱོད་པ་པའི་དོ་ཧ་འདི་འབྱུང་ངོ། དེ་ཡང་། རྡུལ་ཚོན་དཀྱིལ་འ/ཁོར་བུམ་པ་དྲིལ་བུ་སོགས། །གྲོལ་བར་མི་ལྷ་ཕུང་པོ་འགྲངས་པའི་ཐོ་བས། །

༄༅། །ཀརྨ་པ་ཧཱ་བརྗོད་དེ་འདྲ་སྐུ་ཞིག་བྱེད། །ཐམས་ཅད་མཁྱེན་པ་ཡིན་པས་བསྒྲུབ་རན་འདོད། །ལྷན་སྐྱེས་གཅིག་པུ་འདི་ལམ་མཆོག་འདི་ཉིད་ཀྱི། །ཀརྨ་དཔེ་ཡིས་གསལ་བར་ཕྱེ་དོས་
ཕྱ་ཞེས། །ཡུང་དང་བསྟན་པ་ཅེས་མདོ་པོ་བརྒྱགས་པ་དང་། །བྱང་ཆུབ་ཕྱིས་པས་རྫུང་ཟད་ཤེས་མི་འགྱུར། །ཀ་ཡས་དང་ཀ་ཡིན་གྱི་ལམ་ལ་ང་གྲོ་བ་བ་ཀཔ། །བླ་བ་ཉི་མ་སྒྲ་གཅན་གཅིག་ཏུ་འདྲེས་
ལྕང་མི་ཏུ་ལྡན་པ་མི་འདེ་ལ་རབ་ཏུ་གནས་ཀ། །ལྷན་ཅིག་སྐྱེས་པ་བླ་མི་འདྲེན་ལས་འབྱུང་། །ཞག་པོ་སྒྱུར་བའི་ཀུ་ཧཱུཾ་གོམས་སོ་ཚོམ་འགྱུར་སྐྱེ། དའི་ཞི་ཕོ་དང་དབུ་ཤད་ཟིན་པ་འི་དོང་སྦྱོམ་རྨུས་དང་ཆོག་ལམ་ཡང་
འང་བར་སྣང་དོ། །འདི་ཡི་དོན་ནི་རྟ་ཚོ་ཀྱི་དཀྱིལ་འཁོར་གྱིས་མཚོན་པའི། རས་བྲིས་དང་འཁྲུར་དོ་དང་དེ། རྣམ་རྟོག་གིས་བརྟགས་པའི་ལུས་དཀྱིལ་སོག་ས་སྦྱོར་བའི་དཀྱིལ་འཁོར་དང་། བུམ་
བ་དང་དྲི་བ་སྤྲུལ་སོགས་སྔ་པ་ཕྱུལ་ཀྱི་ཁྱད་པ་རབ་ཡ། མཚན་མ་ར་ལྷ་ཡི་དོན་པ་ས། གྲོལ་བར་མི་ལྷ་སྟེ་གྲོལ་བ་བམ་མཐོང་ལ། དེ་ཉིད་ཕྱུང་བོ་ཨ་གྲངས་པ་འི་ཐབས་ཚོ་བ་རི་རྫུ་ཚན་ཅེ་ཡི་ནི་སོ། །ཞེས་
ཀརྨ་པས་བརྗོད་དོ། མཆོག་དོན་དུ་གཉེར་བས་སྦྱོས་པ་དེ་དག་སུ་ཞིག་བྱེད་དེ། འདས་བུས་བཅོས་མའི་རྣལ་འབྱོར་དེ་ཐམས་ཅད་རྒྱུ་རྟེན་པ་ཡིན་པས་ན། གོ་འཕང་དམ་མི་བ། ཡོ་བའི་ཐུས་བྱམ་ཐོབ་
ཅིང་བསླུ་བ་ཡིན་པ་རང་ངེད་དོ། །ཀུ་ཧི་ཀ་པུ་འི་ཚེ་ལ་པ་གཞི་མཐུན་བསྡུ་པ་སྟ། ལྷན་སྐྱེས་གཅིག་པུ་ཡང་ཡིན་ལ་ལམ་མཆོག་ཀྱང་ ཡིན་པ་འདི་ཉིད་ཀི། ཀརྨ་པ་ད་ཡི་ཉམས་སུ་མྱོང་བས་གསལ་བར་

976 ཡོངས་སུ་ཤེས་ཀྱི། ཕྱིས་པ་སོ་སོའི་སྐྱེ་བོའི་བརྗེད་ངས་སོགས་མཁས་སློབ་དངས་རྣམས་ཀྱིས། ལུང་བཀའ་དང་བསྟན་བཅོས་དགོངས་འགྲེལ་མང་པོ་བཀློགས་པ་དང་སྦྱངས་ཀྱང་། ཟབ་མོའི་དོན་འདི་ཅུང་ཟད་ཀྱང་ཤེས་པར་མི་འགྱུར་ཏེ། བླ་མའི་མན་ངག་དང་བྲལ་བས་སོ། ལུང་གསང་སྔགས་དང་བསྟན་བཅོས་ནི་སྡེ་སྣོད་གསུམ་མམ། སྤྲོ་ཚད་སོགས་ཕྱི་རོལ་གྱི་ཚུལ་ལ་ཡང་ཆོད་པ་འདྲ་ཡོད་དོ། །ལྷན་སྐྱེས་ཀྱི་ལམ་དེ་ཡང་ཧི་ལྷ་བུ་ཞེན། གཡས་རོ་མ་དང་། གཡོན་རྐྱང་མའི་ལམ་ལ་རླུང་དང་ཐིག་ལེ་འགྲོ་བ་བཀག་སྟེ། དབུ་མར་འདུས་པས, སེམས་རྣ་ཕྱུ་མི་རྟོག་པའི་བདེ་སྟོང་གཅིག་ཏུ་གནས་པ་ལ། ཟླ་བ་ཐིག་ལེ་དཀར་པོ་དང་སྣང་བ། ཉི་མ་ཐིག་ལེ་དམར་པོ་དང་མཆེད་པ། སྒྲ་གཅན་མུན་པ་རླུང་དང་ཐོབ་པ་སྟེ། དེ་རྣམས་གཅིག་ཏུ་འདྲེས་པ་ནི། ལུས་ཀྱི་ཆོས་དཀར་དམར་རླུང་གསུམ་དབུ་མར་དག་པ་དང་། སེམས་ཀྱི་ཆོས་བདེ་གསལ་མི་རྟོག་པ་གསུམ་རོ་མཉམ་པ་དང་། ལུས་སེམས་གཉིས་ཀ་ལ་བརྟེན་པའི་ཆོས་དཀའ་བ་གསུམ་གཅིག་ཏུ་འདྲེས་པ་ན། ཀུན་རྫོབ་རྣམ་ཤེས་ཀྱི་ཕྱོགས་ལ་སྣང་བཅས་ཡིན་ལ། དོན་དམ་ཡེ་ཤེས་ཀྱི་ཕྱོགས་ལ་མཐུན་པ་མ་ཡིན་པས། བདེ་བ་རྣམ་པ་ཐམས་ཅད་པ་རབ་ཏུ་གསལ་བ་འདི་ནི། གདོད་མ་རི་སྐུ་འམ། འོད་གསལ་ཐམས་ཅད་སྟོང་པ་རམ། དགའ་བ་ལྷན་ཅིག་སྐྱེས་པའི་ཡེ་ཤེས་ཏེ། དེ་ཐོབ་པ་ཡང་རྡོ་རྗེ་སློབ་དཔོན་བླ་མ་དམ་པས་བྱིན་གྱིས་རླབས་པའི་བཀའ་དྲིན་ལས་འབྱུང་ངོ་ཅེས་པ་སྟེ། གཞུང་འདིར་དེ་རི་རྫོགས་རིམ་གྱི་ཡེ་ཤེས་དངོས་དེ་ངོས་འཛིན་ཆེད། དེ་རྟོགས་པའི་ཐབས

༄༅། །ལ་ཟླ་ཚོམ་བསལ་བར་བྱེད་པ་ཡི་ཐོ།། སཾ་སྐྱ་བ་ཧྲ་ཝི།། ཧཱུྃ །།རྒྱ་གར་སྐད་དུ། ཡཀྵ་ཤུ་ལོ་ཀ། བོད་སྐད་དུ། ཚིགས་བཅད་ལྔ་པ། དཔལ་ཧེ་རུ་
ཀ་ལ་ཕྱག་འཚལ་ལོ། །ཆུ་རྫབ་པ་ས་ནི་འདམ་ཀྱི་པདྨ་ལྟ་བུར་མས། །སྤྲིང་རྩེ་གྲོལ་པས་གར་སོང་ཚ་ཡང་མེད། །རྩ་བ་ལོས་སྤྱོད་བྱུལ་ཡི་སྦྱོར་བས་ཟད། །ནག་པོ་རྡ་རེ་དབང་པོའི་བཞད་གད་ལ་ནི་སྒྲོལ། །ཟ
ཞིང་འཁྲུང་དང་དུ་གནས་སྣ་ཚམ་ཡལ་ག་བཅག་ནས་སོང་། །ཧཱུྃ་ འདི་ནི་བདག་གི་ལས་ཀྱི་ཏྲམ་པོ་ལྷ་བུ་ཡིན། །དགུན་གྱི་བཟི་ལྟ་ཞབས་བརྒྱུད་བསྐྱིགས། །ཡོན་ཏན་བརྒྱ་ནི་སྒྲོན་མ་ཅིག་གསལ་ཟད་གྱུར། །རྒྱ
མཚོ་ཟད་པས་པདྨ་རྣམས་སྐྱུང་སྐམ། །དེ་ཚེ་སྲོག་བཅུ་ལས་ནི་དུ་བ་འཁྱུར། །འཇིག་རྟེན་པ་ནི་ཕྱག་པོ་མེད་ཙེ་ལ་ཟེར། །ནག་པོ་གློག་ཆེན་ཟ་བ་མོ་འདི་ནི་གསང་གནས། །སེམས་ནི་སྐྱོང་ཞིང་གཅུག་ལ་ནི་ངང་
དངོས་གྲུབ། །ཁུང་པོ་བཞུད་གད་སྤྲུར་གྱུར་འཁྱོར་ས་མེད། །ཚོ་མི་དེ་ནི་ངན་མར་ཡོད་མི་མཐོང་ཞིང་། །འདོད་པ་ཡོད་དེ་འཇིག་རྟེན་པས་ནི་མཐོང་བ་མེད། །འཇིག་རྟེན་འཚོལ་བ་ཡི་ཏ་ཞིབ་གང་ཡང་མེད
ངང་ལྷ་བུ་ཡི་ལོངས་སྤྱོད་ནག་པོ་རྣལ་འབྱོར་པ། །པདྨ་བཞིན་དུ་ལུས་ཚ་སྐམས་ཀྱུར་ཀྱུང་། །ནག་པོ་ཙི་ཡི་ ཕྱིར་ན་ཤི་ཞེས་བྱ། །པདྨ་ལ་ཞུགས་སྤྱོད་པའི་སློབ་དཔོན་ནག་པོ་པས་མཛད་པའི་ཚིགས་སུ་
བཅད་པ་རྫོགས་སོ། །རྣལ་འབྱོར་གྱི་དབང་ཕྱུག་ཤྲཱི་ཕ་ར་ཙ་ན་ལ་རང་འགྱུར་དུ་མཛད་པའོ། །འདི་ནི་མཚན་དོན་བསྒྱུར་བའི། སྤྱི་ལོ་ཀ་ཉི་ཚིགས་ཕྱེད། པད་ཀ་ཀྱི་ལྷ་པ། དངོས་པོའི་དོན་གྱི་ནི་ཚིག་རྫུད།

ཕྱེ་བ་བསྡུས་ཏེ། གྲངས་ཀྱི་མིང་སྦྱོར་དུ་བསྒྱུར་བ་འོ། །ཇི་ལྟར་ཀ་ལ་ཤུག་འཚོལ་བ་ནི། རྒྱུད་པ་ཉིད་ལ་ཡོད་པ་སྟེ། སྐད་གཉིས་སྨྲ་བས་བརྟག་པ་ཞིམ་ཡིན་ནོ། །དོན་ད་འི་གླུ་དབྱངས་འདི་ནི། སློབ་དཔོན་ནཱ་ཀ་པོ་སྤྱོད་པ་པ།
སྒྲུམ་ལྷ་བུའི་རྣམ་པར་ཐར་པ་མངའ་བ་དེས། གང་གི་ཚེ་ཕྱི་རབས་ཀྱི་སེམས་ཅན་རྣམས་ལ། དཀྲུལ་གྱི་སྙིན་དང་། བླམ་འདི་བཀའ་སྒྲུངས་པའི་ཉེས་དམིགས་སྟོན་པའི་ཕྱིར། ཇུས་པ་ཐོབ་པའི་རྣལ་འབྱོར་པ་
ཚེ་མོ་བདུན་རྣ་ཙ་གཉིས་ཀྱི་དབུས་སུ་རྣམ་ཤེས་ཀྱི་ལུས་ཐོར་བའི་ཚོལ་བསྟན། དེ་ནས་ཞག་ལྔ་པ་ལ་གདུང་ཞུགས་ལ་གཞེན་པར་བརྩམས་པ་ན། རལ་གྲིལ་སོགས་པ་དངོས་གྲུབ་བརྒྱད་ཙུ་ཙ་བཞི་སྤྱི་ར་བར་བྱེད་
པ་པོ། །གཏོང་མའི་གྲུབ་ཐོབ་བརྒྱད་ཅུ་རྩ་བཞི་པོ་ཡང་འཁོར་དང་བཅས་པ་གང་ནས་བྱུང་ཆ་མེད་པར་འོངས་ཏེ། བར་སྣང་ལ་དཀྱིལ་འཁོར་བྲིས་པའི་དབུས་སུ་གདུང་གཞག་སྟེ་མི་འདི་ཀྱིས་སྒྲུངས་སོ། །དེ་ར་སྦྱ:
ངན་ཀྱི་ཤུགས་དང་། འཕྲུལ་གྱི་བཀོད་པ་དེ་དག་ལྟ་བར་འོངས་བའི་རྣལ་འབྱོར་པ་སྟོང་ཕྲག་བརྒྱད་ཅུ་རྩ་བཞི་དང་། གཞན་ཡང་གློ་བུར་དུ་ལྷགས་པ་འབུམ་ཕྲག་དུ་མ་འདུ་ཏེ་གནས་པ་ལས། ཞག་བདུན་པའི་ཐ
མར་……སློབ་དཔོན་ཉིད་ཐོན་བཞིན་དུ་བྱེན་ཏེ་མངོན་སུམ་ཉིད་དུ་སྣང་བ་ལས། གདུགས་བདུན་བརྒྱ་དང་། ཅང་ཏེའུ་བདུན་བརྒྱ་དང་། སྣང་བ་དང་མི་སྣང་བའི་འཁོར་བདུན་བརྒྱ་པ་གཉིས་དང་བཅས་པ་འོ། །རྣལ
འབྱོར་བ་ཐམས་ཅད་ངོ་མཚར་སྐྱེས་ནས་མངུན་དུ་བཞུ་བ་ལས། ཆོས་ཀྱི་བཀའ་མཆིད་བགྲོ་བ་མང་དུ་མཛད་ནས། དའི་ལུས་ག་རེ་ཞིབ་གསུང་བ་ལ། བསྙེགས་ཟེ་ནཱ་ཞུས་པས། གླུ་དབྱངས་དམ་པ་འདི

ཨོ་རྒྱན་[illegible]

༄༅། །ཀ་སྒྲུང་ལ་ཏེ་ཞ་ཀོ་ར་སྤྱོད་པ་ཞི་བ་བརྒྱུད་དང་བཅས་ཀྱི་སྒྲུང་བར་སྒྱུར་སྐད། དེ་ནས་རེ་ཞིག་ཕར་ཕྱོགས་ཀྱི་རྒྱལ་ཁམས་ཐམས་ཅད། སློབ་མ་རྣལ་འབྱོར་ཕོ་མོ་སོ་ཡང་དག་ཀླུ་
ཀྱུར་པོང་བ་ཕལ་ས། རྫི་ཞིག་ལྟར་ཡ་ཀ་རླེང་ཆེ་ཡང་མེད་དོ། །དུས་དེ་ཉིད་དུས་ནུ་ལ་སོགས་པ་བཞུ་བསྐོལ་བས་ཀྱི་ཡུལ་རྣམས་སུ་ནི། སྐྱེ་ལུས་ཕྱག་རྒྱ་དྲུག་དང་ལྡན་པ་མངོན་སུམ་དུ་བྱོན་ནས། ཡུལ་ཐམས་
ཅད་རྒྱུ་ཞིང་། སྐྱེ་བོ་མང་པོ་ལ་ཆོས་སྟོན་པ་སོགས། དུས་ལྡན་རི་དེ་ཡིད་ཡང་བཞུགས་སོ། །ལྷོ་ཕྱོགས་ཀ་རྣ་ལ་སོགས་པའི་རྒྱུད་དྲུག་ནི། བར་དེ་ར་མཆོག་པ་བརྙེས་ནས། སྤྱར་ཀྱི་སྐུ་ལུས་རེ་ཀེ་དལ་
ཞུགས་སོ་ཏེ། སྐུ་ལུས་དེ་ཡོད་ཡིན་ཆེ་ས་རྒྱབ་མང་པོར་སེམས་ཅན་གྱི་དོན་མཛད་པ་ཡང་བྱུང་ངོ་། །ཡུ་ལ་ཁ་ཅིག་དུ་ནི་སྤྱར་གྱི་སྐུ་ལུས་ལ་ཞུགས་པ་ཏེ། སྤྱང་རིག་རྫུ་ལ་ཀྱི་དུས་ལ་ཡ་མ་ཉེ་བ་པས་ལ་ཉེས། རྣི
དུས་ལ་མ་བབ་པར་དུ་སྤྱོད་པ་མི་ཉུ་སྐྱེ། ཀལ་ཏེ་དུས་ལ་བབ་ནས་ཕྱག་རྒྱ་དྲུག་རང་ལ་སྦུང་དུ་འབྱུང་བར་སེམས་ཅན་ཀ་སུ་ལ་ནས། ཡུལ་རི་དང་དུ་སྒོམ་མཛད་པས། སྐུ་ལ་རྒྱན་དྲུག་རང་བྱུང་དུ་བྱུང་། སྤྱོད་པ
ཕྱག་བརྡ་ནང་དུ་སྤྱོད་པ་སུ་འཇང་ལུས་སུ་བྱུར་བཞེངས་སོ། །ཡང་། ཡུལ་ཁ་ཞེན་ཞིག་ཏུ་ནི་དྲུམ་བྲེའི་རིགས་སུ་སྐྱེ་བ་བཞེས་ཏེ། སྐུ་ལ་ནུས་པའི་རྒྱན་རང་བྱུང་གིས་བརྒྱན་པ་བཅས། མི་རིང་པར་ཚེན་པོར་ཕྱུར་
ཞིང་ལམ་གྱི་ལྟ་གམ་བསྒོམས་ནས། ཟུང་འདུག་གི་སྐུ་བརྙེས་པར་ཡང་མཐོང་ངོ་། མཛད་པ་དེ་དག་བསྟན་པའི་གནས་སོ་སོ་བ་དེ་དག་འགྲོ་བོ་འདུ་བའི་མཆོད་པ་ཉིད་ལྷ་ཡང་ཡོད་དོ། །དེ་ལ་འདིར་བ་ཤང་པུ

ཚིག་བཅད་འདི་ཡི་ཚིག་རྐང་བཞི་པ་ཞེ་ན། སློབ་དཔོན་དང་ཉེ་དཀྱིའི་རྟོག་པ་བརྗོད་པའི་ཚུལ་གྱིས་གཉིས་སུ་མེད་པའི་ཡེ་ཤེས་ཀྱི་སྒྱུ་རྫི་ལྷ་རབ་འབྱུང་བའི་ཚུལ་བརྗོད་པ་ཡིན་ལ། ཤར་ལ་ཧྲཱིཿཨཱཿཧཱུཾ་ཕ་གེ་སི་ཞི། དེ་བསྒྲུབ
པའི་རྒྱུ་མཚན་དུ། དོན་དམ་དབྱེར་མེད་ལ་བསམ་ལ་བཞག་མེད་པའི་དོན་བསྟན་ནོ། །དེས་དཔེར་ན་རྒྱུ་དང་བཅས་པའི་འདམ་རྫབ་ཀྱིས་པདྨོའི་སྡོང་པོ་སྐྱེད་ཅིང་། དེ་ལ་བྱུང་བ་རྣམས་ཀྱི་སྣང་རྗེ་མང་དུ་ལོན་པ་ར་ཕྱེད
དོ། གལ་ཏེ་ཆུ་སྐྱེས་མས་ཞིང་ཟད་པ་ན། ས་འཛམ་གྱིས་ཀྱང་པདྨོ་སྐྱེས་ཤིང་སྨོ་མ་ལ་པ་ར་བྱེད་ལ། སྤྲང་སྟེ་འབྱུང་བའི་ཚུལ་པ་ཡང་བྲིས་པ་སྐྱེ་ཡུལ་བས་གར་སོང་ཆ་ཡང་མེད་དེ། སྤྲང་སྟེ་ནི་པདྨའི་ཡོན་ཏ་ནོ།
དེ་བཞིན་དུ་ཉོན་མོངས་ལ་ནི་ཆུ་དང་འདྲ། ལས་ཉིད་འདམ་དང་འདྲ། རྣམ་སྨིན་གྱི་དབང་པོ་དྲུག་རྣམ་ཤེས་དང་བཅས་པ་ནི། པད་སྡོང་དང་འདྲ། སྤྲང་སྟེ་ནི་གཟུགས་སོགས་ཡུལ་ལྔ་དང་འདྲའོ། ཡུལ་བསྙད་དེ་ཉིད་རྣམ་ཤེས
དབང་པོ་དང་བཅས་པའི་ཡོན་ཏ་ནོ། །སྤྱིར་ལས་ཉོན་ལས་སྐྱེ་བསྐལ་སྐྱེ་ཞིང་ལས་ཉོན་ཟད་པས་སྐྱེ་བསྐལ་ཀྱི་སྣང་བ་ཡང་ཟད་པ་ཡིན་མོད་ཀྱང་། སྐབས་འདིར་ནི་ལས་ཉོན་སྡུག་བསྔལ་ལ་སྦྱོ་ཙམ་ལ་མི་སྦྱོར། ཁྱད
པར་གྱི་དོན་འདི་ལ་སྦྱོར་ཏེ། ཉོན་མོངས་རྣམས་ལྷན་ཅིག་སྐྱེས་པའི་ཡེ་ཤེས་ཀྱི་ངང་དུ་ཟད་པས། ལས་རིག་པ་བརྟུལ་ཞུགས་སྤྱོད་པ་ཚོགས་སོགས་ཀྱི་རོལ་པ་རྒྱ་ཆེན་པོས་ཀྱང་ཞིང་ཡོང་ཁ་མི་བསྐྱེད་དེ། རྣམ་སྨིན
གྱི་དབང་པོ་རྟེན་བཅས་ཡེ་ཤེས་ཀྱི་ངང་དུ་སྐུ་སྣ་ཚོགས་ཟད་པར་གྲུབ་ལ། དབང་ཤེས་རྣམས་བདེ་ཆེན་དུ་གནས་གྱུར་བས། སྤྲང་སྟེ་དང་མཚུངས་པའི་མ་དག་པའི་ཡུལ་སྣང་འགགས་ཏེ་གར་སོང་ཆ་ཡང་མེད་པ་ལྟ་བུར།

981

༄༅། །ལྷན་སྐྱེས་རང་བཞིན་དུ་འགྱུར་རོ། །དེའི་རྒྱུ་ཡང་རྩ་བ་འབྱུང་བ་ལྔ་དང་། སྐྱོང་པོ་ཕྱུང་པོ་ལྔ་དང་། ལོ་མ་དབང་པོ་ལྔ་འདི་རྣམ་པར་རྟོག་པ་ཡེ་ཤེས་ཀྱི་མེ་གཏུམ་མོའི་སྦྱོར་བས་ཟད་པ་ལས་གྱུར་པས་སྟེ། སྙིང་ཀར་འགྱུར་བ་དང་། མགྲིན་པར་ཕྱུང་པོ་དང་། དཔྲལ་བར་དབང་ཡུལ་གྱི་ཧྲ་ལམས་ཀླུ་དང་རྣམས་དག་པར་བྱས་པའོ། །དེ་ལྟར་ཡང་། ལྟེ་བར་གཏུམ་མོ་འབར་བ་ཡིས། །དེ་བཞིན་གཤེགས་པ་ལྔ་བསྲེགས་ནས་ཤིང་། །སྒྲོན་མ་མིག་ལ་སོགས་པ་དག །ཁ་སྒྲགས་པ་ཤར་རི་བོང་ཅན་དང་འཛོམ། །འདུད་རྩི་ཁུ་བའི་ཆོས་ཅན་ནི། །ཐིག་ལེའི་གཟུགས་སུ་ཀྱི་སར་རྫོགས་པར་བྱེད། །ཐིག་ལེ་འདི་རྣལ་འབྱོར་ཞེས་པར་གྲགས་ཅེས་སོ། །དེ་ཡང་ནག་པོ་སྤྱོད་པ་པ་བདག་ན་རེ། དེ་ལྟར་འཁོར་བའི་ཆོས་དེ་རྣམས་གནས་ཚུལ་ལ་མེད་ཀྱང་ཟང་པར་སྣང་ཞིང་། བདེ་བ་ཆེན་པོ་འདི་སྣང་བ་རབ་འབྱམས། གསར་ཕྱུང་མིན་ཡང་གསར་དུ་སྐྱེ་ས་པ་ལྷུན་སྣང་བའི། དགའ་བ་སྒྱུ་མའི་བཞད་གད་ཏེང་མོ་འདི་ལ་ནི། ཀྱེ་རྣམས་ལྷུས་ཤེས་ཤིག་ཅེས་པ་སྟེ། དགའ་བོའི་ཡི་རྟེ་ཛ་ལ་སྐྱེ་སྒྱུ་མའི་མིང་དོ། །ཤློ་ཀ་དེ་ནི་མདོར་བསྟན་ཡིན་ལ། ཚིག་བཅད་དེ་ཉིད་ཀྱི་དོན་སྣར་ཡང་རྣམ་གྲངས་གཞན་གྱི་སྒོ་ནས་བཤད་པའོ། ཆང་པ་བཅུ་སྐྱེ་གཏུམ་མོའི་མེ་འབར་བས་རྩ་འཁོར་ལོ་བཞི་མ་རྣམས་ཀྱི་སྣ་གས་མའི་ཆེ་ཟེ་ཞིང་སྲིག་པ་དང་། ཧཾ་ཡིག་ཞུ་བའི་བདུད་རྩི་འབྱུང་ས་པས། ལྟེ་གསང་ནོར་བུའི་འཁོར་ལོ་ལ་སྙིགས་མའི་ཆ་རྣམས་འཕྲུད་པ་དང་། །འཁོར་ལོ་ཐམས་ཅད་ཀྱི་ལྟེ་བར་འབབ་འཛག་རོ་ག་ཅིག་ཏུ་འདྲེས་པའི་རྒྱུ་ལ་གྱིས་གནས་པ་དང་། དེས་ཡལ་ལག་རྩ་མདུད་ཐམས་ཅད་དང་། ཡན་ལག་གི

འཁོར་ལོའི་ཉེས་སྐྱོན་ཐམས་ཅད་བཅག་ནས། ཡེ་ཤེས་འབབ་ཞིག་ཏུ་སོང་ལ། གནས་སྐབས་འདིར་ནི་བདག་གི་ལུས་ཧེ་རུ་སྦྱོང་འདི་ནི། གཏུམ་པོ་ཀ་དོལ་པ་ལྷ་བུ་ཡིན་ཏེ། རྣམ་རྟོག་གི་ཕྱུགས་ཐམས་ཅད་གསོད་པར་བྱེད་པའི་ཕྱིར་རོ། །ཕྱི་ཞེས་འགྲོ་བ་རྣམས་ལ་བོས་པའོ། །ཡང་དང་པོ་རང་ན་འཇིག་རྟེན་དུ་ནི་དགུན་གྱི་བ་མོ་འབབ་པས། མི་རྟོག་པ་ཌཱ་ཀླི་ངས་པར་བྱེད་པའི་བདེན་ཡང་། བ་མོས་བསྒྲིགས་སོ་ཀླེ་བྲལ་ཐ། བཞད་གད་དུ་འགྱུར་མོད་ཀྱི། འདི་རུ་ནི་དེ་དང་མི་འདྲ་སྟེ་གཙུག་ཏོར་ལས་འོངས་པའི་བྱང་ཆུབ་ཀྱི་སེམས། དགུན་གྱི་བ་མོ་ལྟར་བསིལ་བ་ནོར་བུའི་བར་དུ་བབས་པ་ན། རྩ་ལ་པོ་རང་སོ་སོར་གནས་པའི་གཏུམ་མོ་འབམ་འབྱུར་དུ་འོངས་པའི་རྒྱུ་རྐྱེན་དང་ཐབས་གཅིག་པ་འི་གཏུམ་མོ་དེ་དག་གིས་པདྨ་རྩ་འཁོར་རྣམས་ཀྱི་དྲི་མ་སྲེག་པར་བྱེད་དོ། །དེའི་ཚེ་མུན་དུ་ལ་སྙིང་སྟོབས་ཀྱི་ཡོན་ཏན་ལས་སྤྲེ་བའི་ཡོན་ཏན་རྣམ་གྲངས་བརྒྱ་ཕྲག་མང་པོ་རྣམས་ནི། སྐྱོན་ལྡན་ཚིག་སྐྱེས་དགའི་སྐད་ཅིག་མ་གཅིག་གིས་ཟད་པར་བྱས་པ་སྟེ། །ཡུ་ཏྲུ་ལ་རླུང་གསུམ་མི་འགྱུར་བའི་ཐིག་ལེར་གྱུར་པའོ། །ལྷན་སྐྱེས་ལ་སྐྱོན་གྱི་བརྡས་འཆད་པ་ཙི་ཀྵ་མ་ན། སྐྱོན་ཞེས་བྱ་བ་ཉོན་མོངས་ཀྱི་མིང་ཡིན་ལ། ལྷན་སྐྱེས་ཀྱང་ཉེ་ཉོན་མོངས་ཆེན་པོ་སྟེ་ཉོན་མོངས་དང་འདྲ་ཆོས་ཡོད་པས་སོ། །བརྟེན་པ་ཉོན་མོངས་དང་། རྟེན་ཏུ་རྡུལ་གྱི་རྒྱ་མཚོ་མི་འགྱུར་བའི་དབྱིངས་སུ་ཟད་པས། པདྨ་ཙཀྲ་ཡི་རྣམས་ཀྱང་རྡུལ་ཕྲ་རབ་ཀྱི་ཆོས་རྣམས་སྐམས་ཤིང་དྭངས་པ་ལྷུར་གནས་གྱུར་པའོ། །འདི་ནི་མས་བརྟན་གྱིས་བཅུ་དྲུག་གམ། ཏིང་ངེ་འཛིན་གྱིས་བཅུ་གཉིས་ཏེ། དེའི་ཚེ་ལྷར་ཤོག་

༄༅། །ངང་སྐྱུར་སེལ་དང་། སྐྱིན་ཀྲུ་དང་། མཚམས་གནས་དང་། ཁྲབ་ཁྲེ་དང་། ཀླུ་དང་། རུས་སྦལ་དང་། རྩངས་པ་དང་། ལྷུ་སྦྲིན་དང་། གཞུ་ཀྲུ་ལ་ཏེ། རླུང་བཅུ་པོ་གང་ལས་འབྱུང་བའི་སྒྲ་བཅུ་ལས་ནི། དུ་བ་ནི་བརྡས་བསྟན་པ། མངོན་ཤེས་དང་བཅས་པའི་དཀྱིལ་འཁོར་རབ་འབྱམས་དགའ་འབྱུང་བར་འགྱུར་རོ། །འདི་ནི་ཏིང་ངེ་འཛིན་གྱི་རིམ་པ་འདིས་སྤྲ་བས་སུ། རླུང་བཅུ་རྒྱུ་བ་རྣམས་ཐིམ་ཞིང་གནས་གྱུར་པ་དེ་བསྟན་པ་ཡིན་ཏེ། །དཔལ་དྲི་མ་མེད་པའི་འོད་ལས། ཏིང་ངེ་འཛིན་རྣམ་པ་བཅུ་ནི་རླུང་བཅུ་པོ་རྣམས་འགོག་པའི་ཕྱིར་རོ། །དེ་ལྟར་བཅོམ་ལྡན་འདས་ནི་རླུང་བཅུ་མི་གནས་པར་སྦྱོར་ན་ལས་འདས་པ་སྟེ་རླུང་རྣམས་མི་འབབ་པ་གང་གི་ཕྱིར་རོ། །ཅེས་གསུངས་སོ། །དེ་ལ་ཐ་མལ་གྱི་སྒོ་གསུམ་ཡེ་ཤེས་ཀྱི་ངོ་བོར་ཐིམ་པའི་གོ་འཕང་མངོན་དུ་བྱས་པ་ཡིན་ནམ་འཇིག་རྟེན་པ་རྣམས་ཀྱི་ངའི་ལུས་ཀྱི་བཀོད་པ་མ་མཐོང་བས། སློབ་དཔོན་ཆེ་ཤཱག་པོ་ནི་ཞིག་ཐུམ་མེད་ཙམ་ཟེར་ཏེ། ནག་པོ་པ་ང་འི་སྒོ་གསུམ་ནི་སྐུ་གསུང་ཐུགས་རྡོ་རྗེའི་ངང་བཞིན་དུ་གྲུབ་ཏེ། ཆོས་ཉིད་མངོན་སུམ་དུ་རྟོགས་པ་ནི་ཡེ་ཤེས་འོད་གསལ་ལ་ཟབ་མོའི་ཉམས་ནི་གནས་པ་ཡིན་ཡང་འཇིག་རྟེན་པས་དེ་ལྟར་མི་ཤེས་སོ། །དཔེར་ན་དེད་དཔོན་ཆེ་ཞིག་ནགས་ཀྱི་དགའ་སྟོན་ལ་སོང་བའི་དུས་ཀ་གནས་པར། འགའ་ཞིག་གིས་ཁྲིམ་ན་རེ་མ་མཐོང་ནས་ཞིའི་སྐྱ་མ་དུ་འཛིན་པ་དང་འདྲའོ། །འོད་གསལ་ལ་དེར་སྣང་མཆེད་ཐོབ་པའི་སེམས་གསུམ་རང་བཞིན་བརྒྱད་ཅུ་དང་བཅས་པས་སྟོངས་ཤིང་འགགས་པ་ལ། གཉུག་མ་གདོད་ནས་གྲུབ་པའི་སྐུ་དང་ཡེ་

ཤེས་ཀྱི་ངང་དུ་ཡོན་ཏན་གྱི་རྩལ་ཐམས་ཅད་རྫོགས་པར་སྐྱེ། ཟུང་འཇུག་གི་གོ་འཕང་ལ་ཐེབ་པས་ངེས་པ་བརྟན། རྣམ་སྨིན་གྱི་ཕུང་པོ་དངོས་སུ་ན་བོར་རྒྱུ་མེད་ཀྱང་། སྐྱེ་བོ་རྣམས་ཀྱི་སྣང་ངོར་བོར་བ་དང་། བསྒྲགས་པ་
སོགས་སུ་མཐོང་བ་འི་བཞད་དགའ་སྐྱོ་མའི་རྟེ་ང་མོ་བསྟན་པར་གྱུར་ཀྱང་། སྡུག་བསྔལ་གྱི་རྐྱོད་པ་མེད་དོ། དེ་ནི་གོ་འཕང་མཆོག་ཐོབ་ནས། ཕུང་པོ་ཐོར་བ་ཙམ་ལ་རྟེས་གདུང་མི་དགོས་སོ། །ཅེས་པའི་བརྡས་ཟུང་འཇུག
ཐོབ་པ་ལ། སྐྱེ་རྒ་ན་འཆི་བའི་སྡུག་བསྔལ་མེད་པར་བསྟན་ནོ། །ཇི་སྐད་དུ། རྒྱལ་སྲས་ཟླ་གྲགས་མེད་ཆོས་ཉིད་འདི། །རྟོགས་ནས་མ་རིག་ལྡོངས་རྣམས་ཀྱིས། །སྐྱེ་བ་ལ་སོགས་དག་ཏུ་ཞི། །མཐོང་བ་གང་ཡིན
དེ་སྐད་དོ། །ཅེས་གསུངས། དེ་ནི་དོན་དམ་དབྱིངས་ལ་གསལ་བཞག་མེད་པར་བསྟན་ཏེ། དཔེར་ན་ཉ་བོ་མ་འཛིན་ནམ་ཀྱི་དངོས་པོ་ཡོད་ཀྱང་། སྐྱེ་བོ་རྣམས་ཀྱིས་ཉི་མ་འདི་སྣང་ནམ་མ་ར་ཡོད་པར་མི་མཐོང་བ་བཞིན་དུ།
འདིར་ཡང་འདོད་པ་སྟེ་ཟའ་འདོད་པར་བྱ་བའི་ཡུལ་ལམ། རྟོགས་བྱུང་མ་ཐོབ་བྱ་དབྱིངས་ཀུན་དུ་འགྲོ་བའི་ཆོས་སྐུ་དེ། སེམས་ཅན་ཐམས་ཅད་ལ་གནས་ཀྱང་འཇིག་རྟེན་སོ་སོ་སྐྱེ་བོ་པ་རྣམས་ཀྱིས་ནམ་མཐོང་བ་མེད་ལ་
ཐེག་པ་ཆེན་པོ་ལ་ཞུགས་པའི་འཕགས་མཆོག་རྣམས་ཀྱིས་ཅི་རིགས་པར་གཟིགས་སོ་ཞིང་། །གཟིགས་པ་སྒྲིབ་པ་མེད་པ་མཐར་ཕྱུག་པའི། སངས་རྒྱས་ལོན་པ་འོ། །འོ་མའི་དཔེ་འདི་ནི་མཚོན་པ་སྟེ། སྙིང་པོའི
དཔེ་རྣམ་པ་དགུ་ལ་སོགས་པས་ཀྱང་རྟོགས་པར་བྱའོ། །དེ་ལྟ་བུའི་ཆོས་ཀྱི་སྐུ་དེ་ནི། འཇིག་རྟེན་ཚོ་གནས་པས་འཚོ་བར་གྲགས་པ་དང་། ཟས་རྣམ་པ་བཞི་ལྟ་བུ་གསོ་སྐྱེད་ཀྱིས་གསོ་བ་ཡང་མེད་དེ། དོན་དམ་དབྱིངས

༄༅། །ཡེ་སྐྱེ་བ་མེད་ཅིང་། རྒྱུ་རྐྱེན་གྱི་འཇུག་པ་དང་བྲལ་བའི་ཕྱིར་རོ། །འཆི་བ་འཕོ་མེད་ཅེས་པ་ཡིད། འཆི་བ་དང་འཕོ་ཞེས་པར་བསྒྱུར་བ་ལོགས་སོ། །དེ་བཞིན་དུ་དབྱིངས་དེ་ལ་འཆི་བ་
གང་ཡང་མེད་དེ། འཇིག་པ་མེད་པའི་ཕྱིར་ཏེ། རྒྱུ་རྐྱེན་གྱི་འཇུག་པ་ཟད་པའི་ཕྱིར་རོ། །འདིར་སྨྲས་པ། གལ་ཏེ་འཇིག་པར་འགྱུར་ན་ནི། །རྐྱེན་གྱིས་འཇིག་གམ་ངོ་བོས་འཇིག །རྐྱེན་གྱིས་འཇིག་ན་སྐྱེ་རྒྱུ་འམ།།
འཇིག་རྒྱུ་གཞན་གྱིས་འཇིག་འགྱུར་རམ། །འདི་ནི་ལུས་ཀྱང་མ་སྐྱེད་ཅིང་། །གང་དང་ཡང་ནི་ཕྲིས་མི་འཕྲད། །ནམ་མཁའ་ལ་ནི་རྡུལ་བྲལ་བའི་ཕྱིར། །རྡུལ་གྱིས་རེག་སྒོགས་མི་ནུས་བཞིན། །གང་གཞན་སྐྱེད་རྒྱུས་
མི་འཇིག་སྟེ། །སྐྱེད་པའི་རྣམ་ཅན་ཡིན་ཕྱིར་རོ། །དངོས་པོ་གཅིག་ལ་སྐྱེད་འཇིག་གི །རྣམ་པ་ལྡན་ཅིག་འགལ་བ་ཡིན། །སྐྱེད་པས་ལྡན་ཅིག་འཇིག་མི་ནུས། །ཡང་ན་འཇིག་པས་སྐྱེད་མི་ནུས། །
འཇིག་རྒྱུ་གཞན་གྱིས་འཇིག་དགོས་ན། །དངོས་འཇིག་པ་མིན་པ་དེ། །རྐྱེན་གཞན་གང་གིས་ཀྱང་མི་འཇིག །དངོས་པོ་ངོ་བོས་གནས་པ་མེད། །སྐྱེད་གནས་རྒྱུ་ཡི་འགགས་པ་ལས། །འཇིག་པ་ཤི་ལྷུང་བ་
འབྱུང་ཞེས་བརྗོད། །འཇིག་པ་ངོ་བོ་ཉིད་ཀྱིས་ནི། །ནམ་ཡང་ཡོད་པ་མ་ཡིན་ནོ། །གལ་ཏེ་ཡོད་ན་སྐྱེ་འགྲོ་དང་། །སྐྱེ་བའི་སྔོན་དུའང་འཇིག་པའི་ཕྱིར། །སྐྱེ་བ་སྲིད་པར་མི་འགྱུར་ཞིང་། །དེ་མེད་འཇིག
པ་ག་ལ་སྲིད། །གཉིས་ན་སྐྱེ་འཇིག་ཐམས་ཅད་ནི། །སྣང་བ་ཙམ་ཡིན་གནས་ཚུལ་མིན། །ཆོས་ཀྱི་སྐུ་ནི་གནས་ཚུལ་ཏེ། །དེ་ཕྱིར་དེ་ལ་སྐྱེ་འགག་མེད། །ཁ་ཅིག་སྐྱེ་འགག་མེད་པའི་དོན། །མིང་ཙམ

ཆོས་སྐུ་ཡིན་སྙམ་ན། །ངོ་བོ་ཉིད་ཀྱིས་ནམ་དུ་ཡང་། །མེད་པར་ངེས་ནས་དེ་ལ་སྐུར། །བདེན་པར་སྐྱེ་འཇིག་སྟོང་པ་ཉིད། །སྣང་པོ་ལ་ཡང་མི་རུང་ངོ་། །བདེན་གཉིས་སོ་སོ་ངེས་ཀྱི་རྣམ་སྐབས་སུ། །གཉིས་ཀ་ལ་ཡང་དེ་དང་དེའི། །ཁྱད་ཆོས་དཔྱད་པ་འཇུག་པ་ནི། །ཁྱད་གཞི་ཅན་རྣམས་གཏན་ལའོ། །ཅེས་པ་ནི་བར་སྐབས་སུ་བརྗོད་པའོ། ཆོས་སྐུ་གདོད་མ་ནས་གྲུབ་པའི་ཕྱིར་བསལ་བཞག་[illegible]མོད། དེ་ཟུང་འཇུག་གི་གོ་འཕང་ཐོབ་པའི་རྒྱུ་མཚན་དུ་ཅིའི་ཕྱིར་འགྱུར་སྙམ་ན། འདི་ལྟ་སྟེ། མཐར་ཐུག་པའི་ཟུང་འཇུག་གི་ཆོས་ཀྱི་སྐུ་ཡིན་ལ། དེ་ལ་གསལ་སྟོང་བདེ་བའི་ཡོན་ཏན་ཡོགས་སྤྱེས་སུ་ཡོད་པམ་ཡིན། དེ་ཉིད་སྒྲིབ་པ་དང་བྲལ་བའི་སྟོང་པ་ཡང་ཡིན། མི་འགྱུར་བའི་བདེ་བ་ཡང་ཡིན། རྣམ་པ་ཀུན་ལྡན་གྱི་སྐུ་ཡང་ཡིན་ནོ། །དེའི་ཕྱིར་གདོད་མའི་གནས་ལུགས་ནི། སྟོང་ཆ་ཁོན་ལ་མི་འཇོག་སྟེ། བདེ་བ་དང་རྣམ་པ་ཐམས་ཅད་པ་ཡང་གདོད་མའི་གནས་ལུགས་ཡིན་ཅིང་། གནས་ལུགས་ལ་ཆ་གཉིས་མེད་པའི་ཕྱིར། ཆོས་ཐམས་ཅད་ཀྱི་གནས་ལུགས་ཡིན་པས། སེམས་ཅན་ཁོ་ནའི་སྙིང་དུ་སྒྲིལ་ཏེ་སྡོད་པ་ཉི་མ་ཡིན་ནོ། ངེས་ན་དེ་ལྟ་བུའི་གསལ་སྟོང་བདེ་བའི་རང་བཞིན་ཆོས་སྐུ་དེ་ཡང་སྐྱེ་འཇིག་མེད་དེ་གདོད་མ་ཡིན་པའི་ཕྱིར་རོ། །ཉེས་སྐྱོན་བསལ་རྒྱུ་མེད་དེ། འཇིག་པ་མེད་པའི་ཕྱིར་རོ། །ཡོན་ཏན་གསར་དུ་བཞག་རྒྱུ་མེད་དེ། སྐྱེ་བ་མེད་པའི་ཕྱིར་རོ། །དེ་དག་གི་ཁྱབ་སྒྲུབ་ནི། ཐུར་ཡོད་བསལ་བ་ནི་འཇིག་པ་དང་། ཐུར་མེད་བཞག་པ་ནི་སྐྱེ་བའི་ཁྱད་པར་ཡིན་པའི་ཕྱིར་དང་། ཁྱད་གཞི་སྐྱེ་འགག་དང་བྲལ་བ་ལ།

༄༅། །ཁྱད་ཆོས་ཀྱི་སྐྱེ་འགག་ག་ཀྱང་འཇུག་མི་ནུས་པའི་ཕྱིར་དང་། ཀུན་རྫོབ་སྐྱེ་འགག་ཏུ་སྣང་བ་ནི། དོན་དམ་དཔྱོད་ཀྱི་ཁྱད་ཆོས་ཀུན་མ་ཡིན་པའི་ཕྱིར་རོ། །དེའི་ཕྱིར་ཟུང་འཇུག་དེ་འཁོར་བའི་ཆོས་ཉིད་དུ་རྟོགས་པར་ཁྱབ་པའི་རྒྱུ་ལ་གྲིས་པ་ཞུགས་ཀྱང་འཁོར་བའི་མ་གོས་ཤིང་། འཁོར་བ་པ་རྣམས་ཀྱིས་ནི་ཡོད་པའི་ཆོས་སྐུ་མི་མཐོང་ཞིང་། མེད་པའི་འཁོར་བ་མཐོང་། གང་ཟུང་འཇུག་མཐར་ཐུག་མངོན་འགྱུར་པས། གདོད་ནས་ཡོད་པའི་ཆོས་སྐུ་མཐོང་ཞིང་། གདོད་ནས་མེད་པའི་འཁོར་བ་ཅི་མཐོང་མེད། འཁོར་བ་སྔར་ཡོད་ཕྱིས་བསལ་དུ་མེད་དེ་གདོད་ནས་བསལ་རྒྱུ་མེད་པའི་ཕྱིར་རོ། །ཆོས་སྐུ་སྔར་མེད་གསར་པ་བཞག་རྒྱུ་མེད་དེ། གདོད་ནས་གྲུབ་པའི་ཕྱིར་རོ། །དེས་ན་སེམས་རྣམ་པར་གྲོལ་བའི་ངང་སྐྱོང་དུ་ནི། འདི་ལ་བསལ་བྱ་ཅི་ཡང་མེད། །བཞག་པར་བྱ་བ་ཅུང་ཟད་མེད། །ཡང་དག་ཉིད་ལ་ཡང་དག་ལྟ། །ཡང་དག་མཐོང་ན་རྣམ་པར་གྲོལ། །ཞེས་པ་ལྟར་ཡིན་ལ། འཕགས་སྐྱེས་ལ་ཇི་ལྟར་སྣང་ཚུལ་ནི། བྱིས་པ་ཡང་དག་ཉིད་སྒྲིབས་ནས། །ཡང་དག་མ་ཡིན་ཀུན་ཏུ་སྣང་། །བྱང་ཆུབ་སེམས་དཔའ་དེ་བསལ་ལ་ནས། །ཡང་དག་ཉིད་ནི་ཀུན་ཏུ་སྣང་། །དོན་མེད་པ་དང་དོན་ཡོད་དག །མི་སྣང་སྣང་བ་ཡིན་ཞེས་བྱ། །ཞེས་གསུངས་པ་ལྟར་ཏེ་གཞན་ཡང་སེམས་ཅན་གང་ཞིག་རྒྱུད་མ་གྲོལ་བ། འཁོར་བའི་ལུས་ངག་ཡིད་གསུམ་ཅན་དེ་དག་ནི། ལས་དང་བག་ཆགས་མཐུན་པ་ཉིད་ཀྱི་ཕྱིར། འཁོར་བ་པ་གཞན་རྣམས་ཀྱིས་ཀྱང་མཐོང་ལ།

988 སེམས་རྣམ་པར་གྲོལ་བའི་འཁོར་བའི་ལུས་ངག་ཡིད་གསུམ་གདོད་ནས་སྟོངས་པར་མཐོང་ཞིང་དབྱིངས་སུ་ཐིམ་པ་ན། ཆོས་ཉིད་ཀྱི་སྐུ་གསུང་ཐུགས་གཉིས་བ་ཧྲིད་འོད་དུ་འབར་བས་འཇིག་རྟེན་ཐམས་ཅད་
ཞིལ་གྱིས་གནོན་པར་བཞུགས་ཀྱང་། འཁོར་བ་པ་རྣམས་ཀྱིས་ནི་མི་མཐོང་ངོ་། །དེས་ན་སློབ་དཔོན་ནས་གདོད་ནས་གྲུབ་པའི་དོན་དམ་དབྱིངས་འཕགས་པས་གཟིགས་ཀྱང་སོ་སོ་སྐྱེ་བོས་མི་མཐོང་བར་གྲུབ་
པ་ན། ཁྱད་པར་རྩ་ན་ཟུང་འཇུག་གི་སྐུ་སྐྱེ་འཇིག་མེད་པའི་ཕྱིར་དངོས་སུ་བཞུགས་ཀྱང་། བྱིས་པ་རྣམས་ཀྱིས་མི་མཐོང་བར་གྲུབ། དེའི་ཕྱིར་སློབ་དཔོན་སྤྱོད་པ་པ་ཟུང་འཇུག་མ་གྲུབ་པར་དུ་མི་རྣམས་ཀྱིས་
མཐོང་ཡང་། སྣང་བ་ཙམ་ཡིན་ཀྱི་ངེས་སུ་ན་ཚོ་བ་པོ་མ་ཡིན་ཏེ། སྐྱེ་བ་དང་གནས་པས་མ་གྲུབ་པའི་ཕྱིར་རོ། །ཟུང་འཇུག་ཐོབ་པ་ན་དེ་རྣམས་ཀྱིས་མ་མཐོང་ཡང་། མེད་པ་འམ་ཤི་བ་ནི་མ་ཡིན་ཏེ།
གནས་ལུགས་ལ་འགག་པ་མེད་པའི་ཕྱིར་དང་། ཡེ་ཤེས་ཀྱི་རྒྱུ་ལ་ཐམས་ཅད་རྟག་ཏུ་གནས་པའི་ཕྱིར་རོ། །ཞེས་པའི་དོན་ནི། དེའི་ཕྱིར་ནག་པོ་སྤྱོད་པ་པ་སྐྱེ་འཆི་མེད་པའི་རྒྱུ་མཚན་ལ། གནས་ལུགས་ལ་
བསལ་བ་བཞག་མེད་པ་བཀོད་པ་ཡིན་ནོ། །རྣམ་པ་འདི་ལྟ་བུར་སྐྱེ་འཇིག་དང་བྲལ་བའི་བདེ་བ་ཆེན་པོའི་ལོངས་སྤྱོད་ལ། ལོངས་སྤྱོད་པའི་རྣལ་འབྱོར་པ་ནག་པོ་སྤྱོད་པ་དེ་ནི། ཆུ་དང་འདམ་ལས་སྐྱེས་པའི་པདྨ་བཞིན་
དུ། ལས་ཉོན་གྱིས་བསྐྱེད་པའི་འཁོར་བའི་ལུས་ཀྱི་ཆ་རྣམས་ཅི་སྟེ་ན་སྐམས་ཤིང་དེངས་པར་གྱུར་སྲིད་ཀྱང་། མི་གཙང་བའི་ལུས་དེ་ཉིད་ནག་པོ་སྤྱོད་པ་པ་མ་ཡིན་ཏེ། ཅིའི་ཕྱིར་ན་ནག་པོ་པ་ཤི་ཞེས་བྱ་ཅེས། ཤི

༄༅། །ཞམ་ཡིན་ཏེ། ཤི་བའི་རྒྱུ་ཡང་མེད། འཆི་བའི་རྒྱུ་མཚན་ཡང་མེད་པའི་ཕྱིར་རོ། །འདིར་ལུས་ཚ་ཙེས་ཚ་སྨོས་པས་ནི། ལུས་རང་མཚན་པའི་སྣོད་ཉིད་ནས་མ་གྲུབ་ལ། འདིར་ལུས་ནི་སེམས་ཀྱི་སྣང་བ་ལ་ལུས་སུ་སྣང་བའི་སྣང་ཆ་ཙམ་ཡིན་ཅེས་པ་སྟེ་འཛིག་རྟེན་ཉིད་དུ་རྨི་ལམ་ཀྱི་ལུས་དཔེར་བྱས་སོ། །ཁྲུང་གི་སྨྲས་ནི་ལྟར་ཀྱི་འཁོར་བའི་ལུས་ནི། འཁྲུལ་སྣང་ཙམ་མ་གཏོགས་དངོས་སུ་མ་གྲུབ་པས། བོར་བ་ལྟར་སྣང་ཡང་མི་རྣམས་ཉིད་ཀྱི་སེམས་ལ་དཔྱར་སྣང་བ་ཡིན་གྱི། དངོས་སུ་བོར་བ་མེད་མོད། ཅི་སྟེ་དངོས་གནས་ལ་བོར་བ་ཞིག་སྲིད་ན་དུ་རྒྱུག་ཀྱང་ཞིང་མ་ཞིག་ཅེས་པ་སྟེ། དཔེར་ན་མི་ཞིག་གིས་སྔར་གོས་དཀར་པོ་གྱོན་པ་རྙིང་ནས་བོར་ཏེ་གོས་དམར་པོ་སླར་གྱོན་ཀྱང༌། སྔར་ཀྱི་མི་དཀར་པོ་ཤི་བ་མ་ཡིན་པ་བཞིན་ནོ། །མཇུག་བྱུང་གི་སྐབས་སུ་ཚིགས་སུ་བཅད་པ་ཅེས་པ་ནི། དེ་ཉ་ཅེས་པ་ཚིགས་སུ་བཅད་པར་བསྒྱུར་བ་སྟེ། དོ་ཧ་མཛོད་ལ་ཚིགས་སུ་བཅད་པའི་མཛོད་ཅེས་བསྒྱུར་བ་ལྟ་བུའོ། །འགྱུར་བྱང་གི་སྐབས་སུ། བཻ་རོ་ཙ་ན་ཝ་བཛྲ་སྟེ། རྒྱ་གར་ཀོ་ས་ལ་པ་ཡིན་ལ། རྒྱལ་ཁ་ཁྲིར་དབང་ཕྱུག་ནི་རྣམས་པ་སྤྲོབ་པའོ།། ཤྲཱི་ཡ་ཀུ་སུ དོ་ཧ་ཀར་ཀྵ་ཡ་ན་ཧ་ཀའི་སྐྱེ་མ་ཞེས་བྱ་བའི་གླུར་བྱུང་ས་རིམ་པ་གཉིས་དང་། དེ་ཀ་ཁ་ཞེས་བྱ་བའི་གླུ་དང་། ཡང་པ་ན་ཧ་ཀའི་སྐྱེ་མ་ཞེས་བྱ་བ་དང་། ཧ་ཕོ་ཚེ་ཞེས་བྱ་བ་དང་། ཀ་མོ་ད་ཞེས་བྱ་བ་དང་། གླུ་དབྱངས་ཆེན་པོ་ཞེས་བྱ་བ་དང་། འཇིགས་པར་སྐྱིད་མ་ཞེས་བྱ་བ་དང་། དཔའ་བོའི་རྡུ་ལ་ཞེས་བྱ་བ་དང་། ཡང་པ་ན་ཧ་ཀའི་སྐྱེ་མ་ཞེས་པ་དང་། མ་ལ་སི་གོ་ཏི་ལྷ་ཞེས་བྱ་བ་དང་། འདོད་པ་སྤྲིན་པ་ཞེས་བྱ་བ་དང་། གྲུང་ཀྱི་ཤུགས་ཞེས

ཅི་བ་སྟེ་བརྒྱ་གསུམ་པོའི་རྣམས་དོ་ཧ་སྤྱོད་པའི་གླུ་ལེའུ་མཛོད་འགྲེལ་ལས་འབྱུང་བ་ཡིན་ཞིང༌། རཏྣ་ལས་བསྒྱུར་བ་འདི་ལ་མིང་གསལ་མི་འདུག་ཀྱང༌། བརྗོད་བྱའི་དོན་ལས་བརྩམས་ཏེ། རྫོགས་རིམ་གྱི་ངོ་བོ་སྟོན་པའི་
གླུ་དབྱངས་ཅེས་བྱ། ཚིག་བཅད་ལྔ་པོ་ཁ་དེ་སྙིང་ལུང་བེ་རོ་འདིར་རང་འགྱུར་ཡིན། སྟོན་བྱུང་གི་དབང་དུ་བྱས་ཞའང༌། སློབ་དཔོན་སྤྱོད་པའི་རྡོ་རྗེའི་དོ་ཧ་ཐམས་ཅད་ཀྱི་ཐ་མར་སྣང་བ་དང༌། བརྗོད་བྱ་ཡང་འབྲས་བུ་ཟུང་
འཇུག་སྟོན་པའི་དབང་དུ་བྱས། འདིར་ཡང་གླེགས་བམ་གྱི་འཇུག་ཏུ་བཀོད་དེ། དེ་ལྟར་སློབ་དཔོན་ཆེན་པོ་བརྟུལ་ཞུགས་སྤྱོད་པ་པོའི་དོ་ཧ་ཐོར་བུ་པ། རྣམ་གྲངས་བཅོ་ལྔའི་དོན་ལེགས་པར་བཀྲལ་བ་ཡིན་ནོ། །
སྤྱོད་པའི་རྡོ་རྗེའི་ཐུགས་ས་མཚོ་དེ་ཉིད་ཀློང་ལས་བྱུང་བ། །ངེས་གསང་མུ་ཏིག་ཚོགས་ལ་རྣམས་ལེགས་པ་ཤར་སྣང་ཐུས་བརྒྱུས། །ཟབ་དོན་བལྟ་ནུས་ཡང་ཚོ་རྒྱས་པའི་བློ་ལྡན་འགའ། །ཡོད་ན་དེ་ལ་སྐྱེར་དང་
མགུལ་པའི་རྒྱན་དུ་སྤྲིན། །སློབ་དཔོན་ཆེན་པོ་བརྟུལ་ཞུགས་སྤྱོད་པ་པའི་དོ་ཧ་ཐོར་བུ་རྣམས་ཕྱོགས་གཅིག་ཏུ་བསྡུས་པ་འདི་ཀླ་མ་བཤད་ངོ་མཚར་འབར་བ་ཞེས་པ་འདི་ཡང༌། རྒྱལ་ཁམས་པ་ཏཱ་ར་ནཱ་ཐས་
བར་སྐབས་སུ་སྦྱར་བའོ།། །།མངྒལཾ།། དར་རྒྱས་འཕེལ་བར་གྱུར་ཅིག། །།

༡༡། ༄༅།། ཟབ་ལམ་བཀར་ རྒྱ་མ་བཞུགས་སོ།། །།

༄༅། ། ཨོཾ་སྭ་སྟི། ན་མོ་གུ་རུ་བེ། རང་གི་མདུན་དུ་སེང་ཁྲི་པད་ཉིའི་གདན་ལ་བླ་མ་འཁོར་ལོ་བདེ་མཆོག་དབྱེར་མེད་སྐུ་མདོག་སྔོན་པོ···
རྡོ་རྗེ་དྲིལ་བུ་འཛིན་པ། ། ཡུམ···ཕག་མོ་དམར་མོ་རྡོ་རྗེ་དང་ཐོད་པ་འཛིན་པ་ལ་སྙོམས་པར་འཇུག་པ། ། མཚན་ཁྱད་དུ་ཁ་ཊྭཱ་ག ། གཡས་བརྐྱང་གིས་འཛིན་
བྱེད་དང་དུས་མཚན་མཐན་པ། ། བླ་མ་ལ་སྐྱབས་སུ་མཆིའོ། ། མཎྜལ་རྒྱས་བསྡུས་མང་ཉུང་ཅི་རིགས་དང་། ། དེ་ནས་བསྟོད་པ་ཅི་ཤེས་དང་། །
ཨོཾ་རྡོ་རྗེ་བླ་མ་དམ་པའི་ཞབས་ཀྱི་པདྨོ་ཡང་དག་པའི་ཡེ་ཤེས་བབས་པར་བྱེད་པ་དེ་ལ་ཕྱག་འཚལ་ལོ་ཧཱུྃ། ། ཨོཾ་ཧྲཱིཿཧ་ཧ་ཧཱུྃ་ཧཱུྃ་ཕཊ། ཨོཾ་ཚེ·····
ཨོཾ༔ བཟླས་པའོ། ། ཨ་ཀྵ་སོགས་དང་བསྟོད་པ་བྱ། ། དཔལ་ལྡན་བླ་མ་དམ་པས་བདག་ལ་བྱིན་གྱིས་བརླབ་··དུ་གསོལ། ། ཨོཾ་བཛྲ་ཧྲ་བ་ཨ་ཀྵེ་ཀྵི་ཀྵུ···

༄༅། །ཧཱུྃ། རྡོ་རྗེ་ཆེ་དང་དྲིལ་བུ་ཆེ། །སོགས་ཀྱི་བུམ་དབང་། །ཡབ་ཡུམ་བྱང་སེམས་ལྕེ་ཐོག་ཏུ་གནང་། ཨོཾ་ཨཱཿཧཱུྃ། ཇི་ལྟར་འདས་པའི་སོགས་ཀྱིས་··
གསང་དབང་། ཕྱག་རྒྱ་བཏད། དཀའ་གཉེར་གནས་སྐོར་སོགས། སྙོམས་པར་ཞུགས། ཨོཾ་སརྦ་ཏ་ཐཱ་ག་ཏ་ཨ་ནུ་རཱ་ག་ཎ་བཛྲ་སྭ་བྷཱ་ཝ་ཨཱཏྨ་ཀོ྅ཧཾ། ཤེས་རབ་ཡེ་ཤེས་ཀྱི་དབང་~
ཡེ་ཤེས་འདི་ནི་སོགས་དབང་བཞི་པའོ། །ཡི་གེ་བརྒྱ་པ་བཟླ། བཟོད་པར་གསོལ། བླ་མ་རང་ལ་ཐིམ། སྨོན་ལམ་བཏབ་བཀྲ་ཤིས་བྱའོ། །བདེ་མཆོག་ལྷན་སྐྱེས་ཀྱི་གནས་
སྐུ་ཡི་དམ་གང་མོས་སྐབས་སྦྱར་རིག་པར་བྱའོ། །ཡང་བླ་མའི་གནས་གསུམ་གྱི་ཡི་གེ་གསུམ་པོ་རེ་རེ་དང་། གསུམ་ཅར་གྱི་འོད་ཟེར་རང་ལ་ཐིམ་པ་ལ་དབང་བཞིར་བྱེད་པ་ཡང་སྣ··
གསུང་ཐུབ་ཀྱི་བྱིན་རླབས་འཇུག་པའི་གནད་ཆེན་པོ་ཡོད་ལ། དབང་བཞི་དང་ཆོས་མཚུངས་ཀྱང་ཡིན་ཀྱིས། དབང་དངོས་ཀྱི་ཚོ་ག་མ་ཡིན་ནོ། །བླ་མ་འོད་དུ་ཞུ། །སྨིན་མཚམས་སོགས་གནས་བཞིར་ཁྱབ་སྣང་དབང་བཞི་ཐོབ་པར་བསམ་པ་ཡང་དག་དེ།

མ་ཡིན་ཀྱང་། རང་གི་ལུས་ངག་ཡིད་གསུམ་གྱི་དྲི་མ་སྦྱོང་བ་ལ་གནད་ཆེ་ཞིང་། །དགའ་བ་བཞི་ཀ་ཆར་བར་བྱིན་གྱིས་བརླབས་པས་བདེ་སྟོང་སྒོམ་པ་ལ་སྦྱུགས་པ་ཞིག་གོ། །བླ་མའི་རྣལ་འབྱོར་གྱི་ཡིག་ཆུང་སྟེ
དང་པོའོ།། །།བཀྲ་ཤིས།། ཤྲཱི།། །།༄། ན་མོ་གུ་རུ་བེ། ལམ་སྒོམ་པ་ལ་གཞི་གནས་དང་ལྷག་མཐོང་རྣམ་པར་དག་པ་གཅིག་གལ་ཆེ། །ཞི་གནས་ལ་སེམས་
གནས་ཐབས་དགུ། །ཉེས་པ་ལྔ་སྤོང་བའི་འདུ་བྱེད་བརྒྱད་ལ་བརྟེན་ནས། སེམས་ག སལ་ངར་ཅན་ཤིན་ཏུ་དྭངས་པ་ལ། །རྣམ་རྟོག་གི་གཡོ་བ་མེད་པས་རྩེ་གཅིག་ཏུ་གནས་པ་ཞིག་དང་། ལྷག་མཐོང་
ལ༔ སྤྲོས་པ་ཐམས་ཅད་དང་བྲལ་བའི་ལྟ་བ་གོ་བཙམ་ལ་མ་ལུས་པའི་སྐྱོང་བ་ཐོན་པ་གཅིག་དགོས། །འདི་མ་བྱུང་ན་སེམས་གནས་པ་ཐན་ཐུན་གྱི་མཚམས་ཤིག་ནས། རྩ་བྲལ་དུ་དོ་སྒྲོད་དེ། དབང་པོ་
རབ་རེ་རེ་གཉིས་གཉིས་མ་གཏོགས་…… ཐོན་དང་ཧྭ …… ཤང་མ་ཧཱ་ཡ་ནའི་ལུགས་ཀྱི་སྒོམ་དུ་འགྲོ་བ་མང་། དེ་མུ་སྟེགས་པ་རབ་ཀྱི་ཏིང་ངེ་འཛིན་ལས་དམའ་བ་ཡིན། ཞི་ལྷག་རྣམ་དག་གཅིག་ཡོད་ན། དེ་མ
ཐོར་བའི་ངང་ནས་གང་ཤར་མ་བཅོས་པ་ལམ་དུ་བྱེད་པ་ཙན་ཐབས་སུ་དོ་སྒྲོད་པ་འདི། ཤིན་ཏུ་ཟབ་པའི་མན་ངག་གྲུབ་ཆེན་རྣམས་ཀྱི་ལུགས་ཡིན། །ཕྱིར་ཞི་ལྷག་བཟང་པོ། ཐུན་མོང་བ་དེ། ཚ་རི་ལ……
སྒོམས་ཀྱང་། རྐྱེན་ལ་རྟེན་ནས་འཕེལ་འགྲིབ་སྣ་ཚོགས་བྱེད་པ་གཅིག་འོང་བ། །དེ་མ་བཅོས་པ་ལམ་དུ་བྱེད་པ་འདིས་ཟིན་ན། །རྐྱེན་གང་གི་ཡང་འགྱུར་བ་མེད་པ་ཞིག་འཕྲལ་དུ་འགྲུབ་པ་ཡིན། དེ་

༄༅། །ཙམ་ན་རྨུ་ཐྲལ་དུ་སོང་བ་ཡིན་ནོ། །འགའ་ཞིག་ཞི་ལྷག་གི་བཞུད་ལམ་ལ་འགྲོ་མི་དགོས། དེ་ཕྱག་རྒྱ་ཆེན་པོ་སེང་ལམ་པ་ཡིན། གྲུབ་ཐོབ་འགའ་ཞིག། ངོ་སྤྲོད་ཚིག་ཟླེ།
གྲོལ་བ་བཞིན་ནོ་ཟེར་ཏེ། རིན་པོ་ཆེ་ལྟ་བུའི་གང་ཟག་དེ་རྣམས། །སྔོན་སྦྱངས་པའི་ནུས་པ་རྐྱེན་དེས་དེས་སད་ནས་གྲོལ་བ་ཡིན་མོད་ཀྱི། ལས་དང་པོ་པ་ལ་མི་རུང་། རྣལ་འབྱོར་མ་ཟིན་ནས། ཆུ་བུམ་ཆག་པ་
མཐོང་བས་གྲོལ་བ་དང་འདྲ་སྟེ། །གང་ཟག་ཕལ་པ་རྣམས། ཆུ་བུམ་བས། སྟོང་གསུམ་ཞིག་པ་མཐོང་ཡང་ག་ལ་གྲོལ། འོན་ཀྱང་མ་བཅོས་པ་ལམ་དུ་བྱེད་པ་འདི་མ་ནོར་བ་ཞིག་བྱུང་ན། །ཐུན་ཐུན···
སྐྱུངས་ཀྱང་ཆོས་བརྒྱད་རགས་པ་མགོ་སྙོམ་ནུས་པ་ཞིག་འདུག་མོད་ཀྱི། །ད་ལྟ་ཕལ་ཆེར། བོན་ལུགས་སུ་ངོ་སྤྲད་པས། ཉི་མ་སྐྱེལ་བ་དང་མི་ཚེ་འཕུལ་བ་ཙམ་དུ་འགྲོ་ཡིན་སྣང་བས། འདི་རིག་ནང་
མ་འཆུགས་པ་ཞིག་ལག་ཏུ་བླང་བའི་ཚུལ་ལ། དང་པོར་སེམས་གནས་པ་གལ་ཆེ་ཞིང་། དམིགས་རྟེན་གང་ལ་འཛིན་ཀྱང་། ཚད་འཛིན་དང་བྲལ་ཞིང་། རྩེ་གཅིག་ཏུ་འདྲིལ་བ་ཞིག་དགོས། དམིགས
པ་ཡང་ཕྱི་ལ་མི་བྱ་བར་སེམས་ལ་སེམས་འཛོག་པའོ། །གནས་དང་ལུས་གནད་ལྟ་སྟངས་གཅིག་ལ་སེམས་བརྟན་ནས་དེ་རྣམས་ངེས་མེད་དུ་བྱས་ལ་སེམས་སྐྱར་བཞིན་སླབ། །སྒོམ་དུ་ཅི་ཡང་མེད་པ···
ལ་ཡེངས་སུ་རྡུལ་ཙམ་མེད་པར་བྱ། དེ་ནས་ཕྱི་རོལ་གྱི་གཟུགས་སྒྲ་ལ་སོགས་པའི་སྣང་བ་གང་ཤར་རང་བཞིན་གྱི་འཆར་སྒོ་ལམ་མེ་བ་དེ་ལ། སྣང་བཞིན་སྐྱོང་། དེ་ནས་སྤྱོད་ལམ་ཐམས་ཅད་ལ་བསྲེ་ཞིང···

ན་ཚ་སྡུག་བསྔལ་ལ་སོགས་པའི་ངོ་བོར་སྣང་བ། འཆར་སྒོ་ལྷང་ལྷང་བ་དེའི་ངོ་བོ་ལ་སྔར་བཞིན་སྐྱངས། ཉིན་མོ་སྒོམ་རྒྱུན་མི་འཆད་དུ་སོང་བའི་ཚོ། འདུན་པ་རྩུང་ཟད་ཀྱི་ཁྱད་པར་གྱིས། མཚན་མོ་གཉིད་མཐུག་པོ་དང་། རྨི་ལམ་དུ་འདང་འོང་བས། ཞི་གནས་འཁོར་ཡུག་ཏུ་འགྲོ་ཞིང་། དེ་ཐམས་ཅད་ལ་དྲན་པ་སྐྱོང་བ་གལ་ཆེ་བ་ཡིན་ནོ། །སེམས་གནས་པ་ཐུན་མོངས་མ་ཡིན་པའི་ཡིག་ཆུང་སྐོ་གཉིས་པའོ།། ཨོཾ།།

།། ༔ ན་མོ་གུ་རུ་བེ། སེམས་གནས་པ་དེ་ལ་བརྟན་པ་ཐོབ་ནས། མན་ངག་ལྟར་སྐྱེ་འགག་གནས་གསུམ་ལེགས་པར་རྩལ་བས། སྐད་ཅིག་ལ་གང་དུ་ཡང་མ་གྲུབ་པ་ཞིག་འོང་སྟེ། དེ་ལ་མཉམ་པར་འཇོག །དེའི་རྩེ་མ་ཡལ་བ་ཞིག་དགོས་པས། ཡང་ནས་ཡང་དུ་འཕྲོ་བཙད་དེ་སྐྱུར་གིན་སྒོམ་པ་གལ་ཆེའོ། དེ་ཡང་སྔ་མ་བཞིན་མཉམ་རྗེས་ཐམས་ཅད་ལ་རྩལ་ཞིང་སྤྲི་བར་བྱའོ། །ཐམས་ཅད་ལ་སྤྲི་ནུས་ཤིང་། རྩོལ་བ་དང་བཅས་པའི་ཚེ་མ་བཅོས་པ་ལམ་དུ་བྱེད་པ་ཡིན་ཏེ། བཟང་ངན་འཆར་སྒོ་ཅི་བྱུང་ཡང་། ཤར་ཙམ་ཉིད་ནས། རང་གི་རང་ཤེས་ཤིང་། ཤེས་ཙམ་ཉིད་ནས་ངོ་བོ་སྐྱེ་འགག་འགྲོ་འོང་མེད་པ། བོ་བཙམ་མེད་པར་ལྷུག་གེ་མཐོང་བ་གཅིག་འོང་སྟེ། གང་སྣང་ཐམ་ཅད་རང་ངོས་ནས་རྐང་རྩུགས་རྩྭ་འདྲ་བ་འདི། ཡུལ་མེད་དུ་བུད་ཀྱང་འཆར་སྒོ་ཐམས་ཅད་འགག་པ་མེད་པ་ཞིག་འབྱུང་ངོ། །དེ་དེའི་ཚེ་ཆེད་གཉེར་གྱི་མི་སྤྱོད་མི་སྒྲིམ་ཆེད་གཏད་མི་སྒོམ་མི་འཚོལ་བ་གང་ཤར་དེ

༄༅། །ཉིད་ལ་གཞི་བཅོས་བྱེད་དོན་མེད། ཡང་དོན་གལ་པོ་ཆེ་སེམས་པ་དང་། གསུང་རབ་ཀྱི་དོན་བྲ་མོ་ལ་དཔྱོད་པ་སོགས་ལའང་། དེ་དང་དེའི་འཆར་སྒོ་ལ་མ་བཅོས་པའི་སྐྱོང་ཚུལ་དགོས་
ཤིང་། དེའི་ཚེ་སྒོམ་ལ་ཡང་བདག་བྲལ། དགག་རྒྱུ་དང་སྒྲུབ་རྒྱུ་མ་སྐྱེད། སྣང་བྱ་དང་སྣང་བྱེད་མཉམ་དུ་སོང་། འཆར་སྒོ་ཐམས་ཅད་འཆར་ཀྱང་། །འཆར་བྱ་འཆར་བྱེད་བསྐྱེད་རྒྱུ་མེད་པར། རང་དོ་
རྩོལ་མེད་དུ་ཤེས་པ་ཞིག་བྱུང་བའི་ཚེ། རྩ་བ་བྲལ་བ་ཞེས་བྱ་བའམ། འཁྲུར་བ་མེད་པ་ཡིན་ནོ། །འདི་ཐོབ་ནས་ཀྱང་རིག་པས་དཔྱོད་པ་དང་། བསྐྱེད་རིམ་སོགས་སྤྲོས་བཅས་ཇི་ལྟར་མང་གིན་རྩ་བྲལ་ལས་
མི་འདའ་བས་ཤིན་ཏུ་ཐོགས་ཆེ་བ་ཡིན་གྱི། ཉོན་མོངས་ཡེ་ཤེས་སུ་རློམ་ཞིང་། སྤྲོས་བཅས་ཀྱི་དགེ་སྦྱོར་ལ་སྨོད་པ་ནི་སྤང་བླང་འདོར་བའི་ཆོས་ལོག་གོ། ། རྩ་བྲལ་གྱི་ཡིག་ཆུང་སྟེ་གསུམ
པའོ།། ། །སྭསྟི། ། ། །ཧཱུྃ་ ན་མོ་གུ་རུ་བེ། ཁྱད་པར་དུག་ལྔ་ལམ་འཁྱེར་ལ། འཇིག་རྟེན་ཕལ་པ་རྣམས། དུག་ལྔ་རང་དགར་སྤྱོད་པས་འཁོར་བར་འཁྱམས་ཕ་རོལ་དུ་ཕྱིན
པ་ལས། །བྱམས་པ་ལ་སོགས་པས་མགོ་གནོན། སྟོང་པ་ཉིད་སྒོམ་སླ་བས་རྩ་བ་ནས་སྤོང་བར་བཤད་ཅིང་། ཡང་སྙིང་རྗེ་ལ་སོགས་པས་ཐབས་མཁས་འགའ་ཞིག་གིས་ལམ་དུ་བྱེད
པ་ཐེག་ཆེན་ཐམས་ཅད་ལས་འབྱུང་། རྣལ་འབྱོར་བླ་མེད་མ་རྟོགས། སྔགས་གཞན་རྣམས་ཀྱང་དེ་དང་ཕལ་ཆེར་འདྲ། བླ་མེད་འདིར། འོད་གསལ་མི་རྟོག་པས། གཏི་མུག་ལམ་དུ་འཁྱེར།།

བ་དང་། མདོན་སྨོན་གྱིས་ཞི་སྡང་དང་། ལྷའི་ང་རྒྱལ་གྱི་རྒྱལ་དང་། རིག་མའི་ཁ་སྦྱོར་གྱི་འདོད་པ་ སོགས་པས་འདོད་ཆགས་ཆེད་དུ་མ་སྤྲངས་པར་བརྟེན་པས་ལམ་དུ་བསྒྱུར་ནས་སྤྱོད་བྱ་རང་དགའ་རུ་འགྱུར་བ·····
ཡིན་ནོ། །དོན་ཀྱང་སྐབས་འདིར། ལྟ་བ་ལ་བརྟེན་ནས་དུག་ལྔ་མ་བཅོས་ལམ་དུ་འཁྱེར་ཚུལ་ནི། དཔེར་ན། སེམས་འདོད་ཆགས་ཀྱི་རྣམ་པར་ལམ་མེ་ཤར་བའི་ཚེ། རང་དགའ་མར་སོང་ན·····
སྐྱེ་བོ་ཕལ་པའི་སེམས་དང་འདྲ། ཆེད་ཀྱི་སྤྱོད་ནཐབས་ལ་མ་མཁས། དེས་ན་ཆགས་ཡུལ། ཆགས་མཁན། ཆགས་ཚུལ་རང་བཞིན་གྱིས་གྲུབ་པ་མེད་ཅིང་། བརྗོད་རྒྱུ་མེད་ཀྱང་། འདོད་ཆགས་
ཀྱི་འཆར་སྒོ་མ་འགགས་པ་དེ་ལ་སྐྱོན་ཡོན་དུ་མི་ལྟ། ལས་མི་འཆོལ་བར་འཆར་སྒོ་དེ་ལ་གཞག་པའི་ཚེ། འདོད་ཆགས་རྡོ་རྗེ་རྒྱལ་བ་འོད་དཔག་མེད་ཀྱི་ཉིད་དེ་[illegible]་ཞེས་བྱ་བ་ཡིན། །དེ་བཞིན·····
དུ་ཉོན་མོངས་པ་ལྔ་ཆར་ལ་སྦྱར་བར་བྱའོ། །འདི་ལྟར་སྤྲོས་པ་བཅས་དང་སྤྲོས་པ་མེད་ཀྱི་རིམ་པ་གཉིས་ཡོད་དེ། །ནམ་མཁའ་ལྟ་བུའི་རྣལ་འབྱོར་པ། །ནམ་མཁའ་ལྟ་བུར་འགྲོ་དོན་བྱེད། །ཉི་ཟླ་
ལྟ་བུའི་རྣལ་འབྱོར་པ། །ཉི་ཟླ་ལྟ་བུར་འགྲོ་དོན་བྱེད། །ཆུ་བོ་ལྟ་བུའི་རྣལ་འབྱོར་པ། །ཆུ་བོ་ལྟ་བུར་འགྲོ་དོན་བྱེད། །ས་གཞི་ལྟ་བུའི་རྣལ་འབྱོར་པ། །ས་གཞི་ལྟ་བུར་འགྲོ་དོན་བྱེད། །དུག་ལྔ་གྲ་ཟུར་མ་ཆགས་ཀྱང་།།
སྨན་དུ་འགྲོ་བ་ངོ་མཚར་ཆེ། །སྔོན་ཆད་དགྲ་བོ་ཡིན་པ་ཡང་། །ཐབས་ཀྱི་གཉེན་དུ་ཁྱིལ་བ་འདྲ། །འདོད་ཆགས་རྡོ་རྗེ་ལ་སོགས་པའི་ཡིག་ཆུང་སྐྱེ་བཞི་པའོ།། ||

༡༡༡ ཟབ་ཞི ཁྲ

༄༅། །ན་མོ་གུ་རུ་བེ་ ལམ་རིམ་པ་གཉིས་ལས། བསྐྱེད་རིམ་གྱི་མན་ངག་རྣམ་ལ་ཀ་གཞན་དུ་ཤེས་པར་བྱ་བས་འདིར་མ་བརྗོད། །ལྷུའི་རྣམས་པ་བསམ་པ་དང་གཅིག །ང་
རྒྱལ་ཕྱུགས་དྲག་པ་དང་གཉིས། རང་བཞིན་མེད་པའི་ལྷ་བས་ཟིན་པ་དང་གསུམ་པ་ཕྱར་སྒོམ་པ་གང་ལ་ཡང་གལ་ཆེ། བསྐྱེད་རིམ་དུ་འགྲོ་བ་ཞེ་དེའི་སྟེང་དུ་སྐྱེ་ཤི་བར་དོ་གསུམ་སྦྱོང་བྱེད་དང་། སྐུ་གསུམ
ལམ་འཁྱེར་དུ་སོང་བ། ཞུ་བདེས་རྒྱས་ཐེབས་པ་རྣམས་དགོས། རྫོགས་རིམ་ལ་གཏུམ་མོ་སྒོམ་ན། ལུས་གནད་སོགས་ལག་ལེན་ལྟར་བྱ། རྩ་གསུམ་འཁོར་ལོ་བཞི། ཕྱི་ལུས་ཀྱི་སྟོང་ར་དང…
བཅས་པ་མཐུན་རེ་རེ་ལ། །ཡན་གཉིས་བརྒྱ་ཙམ་རེ་སྒོམ་ཞིང་། ཐུན་བཞི་བྱས་ལ། ཉིན་ཞག་མང་དུ་སྒོམ་ཏེ་དམིགས་སྐོར་གཉིས། གཞན་དེ་དང་འདྲ་བ་ལ། འཁོར་ལོ་བཞིའི་ལྟེ་བའི་ཡི་གེ་རེ་རེ…
གསལ་འདེབས་པ་ལ་དམིགས་སྐོར་རེ་རེ། མེ་ཏུང་གཉིས་ལ་རེ་རེ་ལག་ལེན་ལྟར་བུམ་པ་ཅན་བྱས་ལ་ཡི་གེ་རྣམས་གསལ་བཏབ་པའི་རྗེས་སུ། ལྟེ་བའི་གཏུམ་མོ་འབར་ན་ལ་སེམས་འཛིན་པ་དམིགས་སྐོར…
གཅིག །འཁོར་ལོ་བཞི་འབར་བའི་རེ་རོ། དེ་བཞིན་ག་ཤེགས་པའི་རྒྱུད་ལ་འགྲོ་འོང་བྱེད་པ་ལ་གཅིག དཀར་དམར་འདྲེས་པ་དང་པོ་ལ་གཅིག །འབར་འཛག་གཉིས་ཀ་སྒོམ་པ་ལ་གཅིག་སྟེ། དེ
ནས་དེ་ཉིད་རྟག་ཏུ་སྒོམ་མོ། །དེས་རྟགས་ལྔ་དང་ཡོན་ཏན་བརྒྱད་འབྱུང་ངོ་། །གཏུམ་མོའི་ཡིག་ཆུང་སྟེ་ལྟ་བའོ།། ༎ ཤྲཱི ༎ ༄༅། །ན་མོ་གུ་རུ་བེ། བུམ་པ་ཅན་བརྟན་པའམ། རླུང…

ཟད་སྒྲོད་བ་ཕྲོན་ནས། ལུས་གནད་ལག་པ་གཉིས་རྐང་པའི་བོལ་ལ་བཙང་བ་ལྟེ་སྦྲང་གི་འདུག་སྟངས་བྱས་ ·· ལག་ལེན་བཞིན། རླུང་སྦྱོར་བུམ་པ་མནན། ཕྱུར་སོལ་ཕེབ། ཚུའི་ཀ་བ···
གཟུག་པར་བྱ། ཕྲོག་མར་ཀླྲ་མེད་ལ་སླབ་སྟེ་མཐུན་གཅིག དེ་ནས་ཧ་དང་ཧཱ་ཀ་དང་ཧེབ་དང་ཧེཾ་དང་། ཧཱུཾ་གི་སྒྲ་རྣམས་ལ་ཐུན་རེ་རེ། དེ་ནས་སྟེང་རླུང་ཙུང་ཟད་བཏུབ་ཅིང་ཕྱུར་སོལ་འདྲེན་པ་ལ་ཕྲུན་
གཅིག །འདི་དག་སྒོམ་པའི་ཚེ། ཁ་སྦྱོར་དྲག་ཏུ་སྟེང་དུ་དྲངས་བ་དང་། སྤྲེལ་ནས་སྒོམ་དགོས་ཤིང་། ཁ་སྦྱོར་འདྲེན་པ་དེ་ཉིད་ལ་ཡང་དགོས་སུ་སྦྱོང་ཞིང་། འོག་གི་ལམ་གཉིས་སྦྱེལ་མའི
སྦྱོར་བ་ཡང་ཉིན་ཞག་མང་དུ་སླབ། དེ་དག་ལ། ཡང་ཡང་གྲུག་འཁྲེམས་དང་འཁྲུལ་འཁོར་མཐད་དུ་ཆེ། དེ་ནས་ཧཱུཾ་རིངས་ཀྱི་སྲོག་ནང་དུ་དྲངས་ཤིང་། ཧཱུཾ་ཐུང་གི་ཕྱུར་སོལ་སྟེང་དུ་དྲངས། ཕཊ། ཀྱི···
སྦྱོར་བས་སྲི་བ་ནི་ཧཱུཾ་ཕཏ་ཀྱི་སྦྱོར་བ་ཞེས་བྱ་སྟེ། འདི་ཤིན་ཏུ་གལ་ཆེ་བ་ཡིན། དེ་ནས་ཁམས་འགྱུར་བ་འགག་པ། རི་ལ་བ་ཞབས་ཚོགས་ཅན་གྱི་སྦྱོར་བ་ལ་ཡང་བསམས་པར་བྱ། །ཕྲོག་མར་རེ་རེ་ལ་ཅི···
རིགས་པར་བསམས་ནས། བུམ་པ་ཅན་ལ་གཞི་བྱས་ཏེ་སྦྱར་བ་གཞན་དེ་རྣམས་ཀྱང་ཕྲུན་བཞིར་མ་ཆག་པར་སྒོམ། གསང་བའི་རླུང་ཁ་སྦྱོར་རྒྱུན་མ་ཆད་པར་བྱ། །གནད་མ་འཁྲུགས་པར་སྒོམ་ན་ཀླྲ་བསྒྲུ
གམ། །ལོ་ཙམ་སྒོམས་པས། རླུང་ལས་རྣམ་པར་རྒྱལ་བ་ཕྲོབ་པར་འགྱུར་རོ། །གནད་འཆུགས་པའི་རླུང་སྦྱོར་གྱིས་ནི་མི་ཚེ་ཟད་འང་ཡོན་ཏན་མི་སྐྱེད་པར་སྨྲང་ངོ་། །རླུང་སྦྱོར་གྱི་ཡིག་ཆུང་སྟེ···

༄༅། །དྲུག་པའོ།། ཨཱི།། ༈ ན་མོ་གུ་རུ་བེ། གལ་ཏེ་རྨི་ལམ་བཟུང་བར་འདོད་ན། མགྲིན་པའི་འཁོར་ལོའི་དབུས་སུ། ཡི་གེ་ཨོཾ་དམར་པོ་ལ་སེམས་གཏད་ཅིང་། རྨི་ལམ་འཛིན་པའི་འདུན་པ་དྲག་ཏུ་སྦྱངས། ཐུན་རེ་རེ་ལ་དམིགས་པ་གསལ་འདེབས་ཐེང་དང་། འདུན་པ་སྟོང་པ་ཡན་ལྔ་བརྒྱ་ཙམ་བྱའོ། །ཐུན་འཚམས་ཐམས་ཅད་དུ་རྨི་ལམ་གྱི་འདུན་པ་དྲག་ཏུ་བཏང་ངོ༔ ཉལ་བའི་ཚེ་ཨོཾ་ལ་སེམས་གཏད་པས། རྨི་ལམ་འཕྲུལ་དུ་ཟིན་པ་ཡིན་ནོ། །རྨི་ལམ་སྒོམ་པ་ལ་ལྟུང་གནད་དུ་ཆེ། རྨི་ལམ་སྦྱངས་པ། སྣང་བ་སྣ་ཚོགས་སུ་སྒྱུར་བ་ནི། གཞན་དང་མཐུན་ལ༔ ༔ཉིན་པར་རྨི་ལམ་གྱི་འདུན་པ་དྲག་ཏུ་བསྐྱེད་ནས། འོད་ཟེར་གྱི་དམིགས་པ་བསྒོམས་པས། མཚན་མོའི་དུས་རྨི་ལམ་ཤར་ཡང་། སྔར་འོད་གསལ་དུ་འཇུག་པ་ཡིན་ནོ། །ཉིན་པར་རྨི་ལམ་ཟིན……པ་བརྟན་པོས། ཉིན་པར་སྣང་བ་སྒྱུ་མ་རྟག་ཏུ་སྒོམས་པས། རྨི་ལམ་ཐམས་ཅད་ལྷ་སྐུར་སྒྱུར་ནུས་པ་ཡིན་ནོ།། །ལྷ་སྐུ་འོད་གསལ་དུ་ལྡང་འཇུག་གི་དམིགས་པ་ཡང་ཡང་སྒོམས་པས། རྨི་ལམ་གྱི་ལྷ་སྐུ་རང་ཤར་འབྱུང་བ་ཡིན་ནོ། །རྨི་ལམ་ཡིག་ཆུང་སྟེ་བདུན་པའོ།།

།།ཨཱི།། ༈ ན་མོ་གུ་ར་བེ། སྣང་བ་སྒྱུ་མ་ལ། ལས་དང་པོ་པ་དང་། བརྟན་པ་ཐོབ་པ་གཉིས། དང་པོ་ནི། །གཏུམ་མོ་འབར་ལས་རྒྱ་ལ་སོགས་པའི་བདེ་སྟོང་གི་སྦྱོང་བཙུང་ཟད་ཡོད་ནའང་། མེད་ན་སྟོང་པའི་དང་ལས་སྐད་ཅིག་ཙམ་གྱི་པ་སྐྱེད་ནས། །བདེན་མེད་ཀྱི་འདུན་པ་དྲག་ཏུ་སྒོམ། །གསལ……

སྣང་ཚུང་ཟད་ཐོབ་ནས་སྣང་བ་ཐམས་ཅད་ལ་གསལ་སྣང་དང་བདེན་མེད་ཀྱི་འདུན་པ་སྤྲོས་ནས། ཡང་དག་ཉིད་ལ་བསྡུ་བ་སོགས་བསམས་པར་བྱའོ། །འདི་བསྐྱེད་རིམ་དང་ཐུན་མོང་བ་ཡིན་ཡང་། རྫོགས···
རིམ་གྱི་སྦྱུར་འཕྱུར་བ་ལ་ཤིན་ཏུ་ཟབ་བོ། གཉིས་པ་ནི། བདེ་སྟོང་གི་ཡེ་ཤེས་སྐྱེ་ཁར་འཕེན་པ་བཏང་བས། དེ་སད་པ་དང་ལྷ་སྐུ་རང་ཤར་དུས་ནུས་ཡོད་པ་ཡིན་ཏེ། དེ་ཡང་བདེ་སྟོང་གི་ཉམས་སྐྱེས
པ་ན་འཕེན་པ་བཏང་སྟེ་ལྷ་སྐུ་སྟོང་པར་སྟིམས། སད་པ་ན་རྣམ་རྟོག་གཞན་གྱི་བར་མ་ཆོད་པར་ལྷ་སྐྱེད་ནས་སྤྲོ་བསྡུ་དང་། སྒྱུ་མའི་འདུན་པ་སྤྲོད་པ་ཡང་ཡང་གོམས་པ་ལས་འབྱུང་བ་ཡིན་ནོ། །
འདི་གསང་འདུས་རིམ་ལྔའི་བདག་བྱིན་བརླབ་པ་དང་མི་གཅིག ལུས་དབེན་དང་དོན་གཅིག་ཀྱང་། སྒྱུ་ལུས་ཀྱི་ཐ་སྙད་མི་འགལ་ཞིང་། སད་རྨི་གཉིས་ཀའི་དགེ་སྦྱོར་ལ་གལ་ཆེའོ། །སྒྱུ་ལུས···
ཀྱི་ཡིག་ཆུང་སྟེ་བརྒྱད་པའོ།། ཨོཾ།། ༄། ན་མོ་གུ་རུ་བེ། ལས་དང་པོ་པའི་འོད་གསལ་སྒོམ་པར་འདོད་ན། སྙིང་ཁ་ཆོས་འཁོར་གྱི་ལྟེ་བར། ཧཱུྃ་སྔོན་པོ་འམ། ཐིག་ལེ་ལ་སེམས
དམ་དུ་གཏད་ལ་ཡུན་རིང་དུ་བསྒོམས། མཚན་མོ་ཡང་། དེ་ཀའི་ངང་ལ་གཉིད་དུ་འགྲོ་བར་བྱ། གཉིད་དུ་འགྲོ་བའི་ཚེ་ཡང་དམིགས་པ་དང་དྲན་འཛིན་བྱ། ཧ་ཅང་གྲིམས་དྲགས་ན་གཉིད་དུ་མི་འགྲོ། །
ལྷོད་དྲགས་ན་མི་ཞེན་པས་རན་པའི་སྐྱོང་ལུགས་བྱ། ཞེས་རིམ་ཐབ་ཟུབ་དང་འདྲེས་པའི་ཚེ་རིགས་ཟིན་ན། །སྣང་བ་གཞན་ཐམས་ཅད་རྗེས་གཞིག་གི་བསྡུས་ནས། །ཆོས···

༄༅། །འཁོར་ཚམ་དམིགས་ནས་སྒོམ། དེ་ཡང་བསྡུས་ནས་ཐུ་ཚམ་དང་། ན་ད་ཙམ་དང་། སྟོང་པ་ལ་རྩེ་གཅིག་ཏུ་བསྒོམ་པ་རྣམས་རེ་རེ་ལ་ཞག་མང་དུ་བྱས་ཏེ་ཉིན་པར་སྒོམ་ཞིང་། མཚན་མོའང་དེ་དང་དེས་མཚོན། ཕྱི་མ་འདི་རྣམས་ལ། ལུས་ཀྱི་སྟོང་ས་མ་འཁྲུགས་པ་གལ་ཆེ། ཐམས་ཅད་ལ་བརྟེན་ལྷ་སྐུ་ཧྲུ་ཧྲིང་བ་ན་ཡང་། །ལྷ་སྐུར་ཤར་བ་གལ་ཆེ། འོད་གསལ་ཀྱི་ཡིག་ཆུང་སྟེ་དགུ་པའོ།། ཕྱི།། ༢༥ ན་མོ་གུ་རུ་བེ། སྤྱིར་དབྱེས་རྗེར་སོགས་སྤྱི་འི་ལུགས་ཀྱི། སད་དུས་རླུང་སེམས་ལྟེ་བར་གནས། གཉིད་མཐུག་ལ་སྙིང་ཁར། །མི་ལམ་ལ···མགྲིན་པར་ སྙོམས་འཇུག་གི་ཚེ་སྤྱི་བོར་གནས་པ་གསུངས། དུས་འཁོར་ལས། ཐིག་མཐའ་གཉིས་མོ་ཀློག་ཏུ་འཇུག་ཞེས་མཁས་པ་རྣམས་གསུངས། །དུས་འཁོར་ལས་ཀྱང་ཐུར་སེལ་གྱི་དབང་དུ···བྱས་ན། ལྟེ་བ་སད་དུས་སུ་བཤད་ཅིང་། སྙིང་གི་དབང་དུ་བྱས་པ་ལ་ཡང་སྤྱི་བོ་སད་དུས་སུ་བཤད་པ་མེད། དཔྲལ་བ་སད་དུས་སུ་བཤད་པ་ཡིན། །ལྟེ་བ་ལ་ཡས་མས་ཀྱི་ཆ་གཉིས······སོད་པས་མི་འགལ་ཅེས་བླ་མ་ལྕེ་ཕྱོགས་པ་གསུང་། དེའི་གནད་ཀས་ཞོར་བུ་དང་སྙིང་ཁར་འདོད་གསལ། གསང་བ་དང་མགྲིན་པར་རྨི་ལམ། ལྟེ་བ་དང་སྤྱི་བོར་ཡས་བབས་དང་མས་བརྟན་གྱི་ལྷན་སྐྱེས་སོགས་སྒོམ་པ་ཡིན། ལྷན་སྐྱེས་དེ་སྒོམ་པ་ལ་རྟོག་ཅན་རྣལ་འབྱོར་ལ་བརྟེན་པ་གཏུམ་མོའི། །ཆགས་ཅན་འདོག་སྒོ་ལ་བརྟེན་པ་ལ། རླུང་ལས་རྣམ་པར་རྒྱལ་བ་ཐོབ་ནས་སྦྱུབ་པ་ནི···

1004 གཙོ་བོ་ཡིན་ལ། ཟུང་ཟད་ནུས་པ་ཐོབ་ནས། རླུང་ལས་རྣམ་པར་རྒྱལ་བ་ཐོབ་པའི་ཕྱིར་བརྟེན་པའང་ཡོད་དེ། གང་ལྟར་ཡང་། ལྟ་བ་ལ་ཟུང་ཟད་སྦྱོང་བ་ཐོན་པ་དང་། ལྷ་སྐུའི་གསལ་སྣང་དམ། མ་
མཐར་ཡང་མོས་པ་བརྟན་པོ་དང་། རླུང་སོགས་མན་ངག་གི་གནད་ལ་གོམས་པའི་ཡིད་བརྟན་ཐུབ་པ་ཅིག་ཐ་མར་ཡང་དགོས་པ་ཡིན་ནོ། །འདི་ལ་ཐོག་མར་ཡིད་ཀྱི་ཕྱག་རྒྱ་ལ་བསླབ། དེ་ནས་གསང་
བའི་ཕྱག་རྒྱ་ལ་བསླབ། དེ་ནས་ལས་ཀྱི་ཕྱག་རྒྱའི་གཟུགས་དང་། སྒྲ་དང་། དྲི་དང་། རོ་དང་། ཕྱིའི་རེག་བྱ་རྣམས་ལ་རིམ་གྱིས་བསླབ། དེ་ནས་རྡོ་རྗེ་དང་པདྨ་མཉམ་པར་སྦྱར་བས་ཀུར་མའི་འཁྲོས་
ཀྱིས་འཁོར་ལོ་བཞིར་དགའ་བ་བཞི་སོ་སོར་སྐྱེ་བ་ལ་རིམ་གྱིས་བསླབ། དེ་ཡང་། དབབ་དང་གཟུང་དང་བཟློག་དང་ཁྱབ། རླུང་དང་སྦྱོང་བར་སྦྲེ་བ་ལ། ཤིན་ཏུ་འབད་ནས་སྒོམ་པར་བྱ། རྩ་འཚོལ་བ་སོགས་
གནད་ཆེ་ཞིང་། ལྟ་བས་མ་ཟིན་ངན་སོང་རྒྱུ། །འདོད་ཆེན་ཁུ་བ་སྤུར་འཛག་པ། །དེ་ལ་དངོས་གྲུབ་མི་འབྱུང་ཞེས། །སངས་རྒྱས་ཐོད་པའི་རྒྱུད་ལས་གསུངས། །ང་ཡི་རྡོ་རྗེའི་ཐ་ཚིག་འདི། །བཀའ་ལས་འདའ་
བར་མ་བྱེད་ཅིག །བྱང་ཆུབ་སེམས་ནི་ལྷུང་གྱུར་ནོ། དམ་ཚིག་ཉམས་པས་དམྱལ་བར་ལྟུང་། །ཚེ་འདི་སྡུག་བསྔལ་ཐམས་ཅད་འབྱུང་། །བདེ་བ་ཉམས་པར་མི་བྱའོ། །ལས་ཀྱི་ཕྱག་རྒྱའི་ཡིག་ཆུང་སྙེ་བསྡུས་པའོ།། ཤྲཱི།། ||
༄། ནམོ་གུ་རུ་བེ། ཐ་མལ་གྱི་སྣོད་དགག་པ་འདི་ནི། རྫོགས་རིམ་གང་གི་མདོན་དུ་སྒོམ་ཀྱང་། །ཤིན་ཏུ་བཟང་བ་ཡིན་ནོ། དེ་ལ་འདིས་རླུང་ནང་དུ་བཟློག །དབང་པོ་རྣམས་ཀྱི་ནད་སེལ། བྱང་ཆུབ་ཀྱི་སེམས་སྒོ

༄༅། །ཐམས་ཅད་ནས་འཆེང་། ཡན་ལག་གི་ལྷུང་དུལ། མངོན་པར་ཤེས་པའི་རྒྱུར་འགྱུར་བ་ཡིན་ནོ། །ཐ་མལ་གྱི་བློ་དགག་པའི་ཡི་གེ་རྒྱས་པ་ནི། སྤྱི་གཙུག་ཏུ་ཧྃ་ཀྃ་རྩེགས་པ། སྨིན་འཚམས་
སུ་ཧྃ་ཧྲཱུྃ། ལྟེ་རེར་རྩ་བར་སྲྃ། མགྲིན་པར་སྲཱྃ། མིག་ལ་ཌྲཱྃ། རྣ་བ་དང་། སྣ་བུག་ལ་ཡྃ། ལྕེ་བ་དང་འོག་སྒོ་གཉིས་སུ་ཀྃ། ཕྲག་པ་གཉིས་སུ་ཕྲྃ། སྙིང་ཁར་སྨྲྃ། ཡི་གེ་བཞི་རྩེགས་རྣམས་མགོ་ནང་སྟན་ཉལ་སྟབས་
འགོད་པར་རྒྱུད་ལས་གསུངས་པ་བཞིན་ཞུབ་ན་ཤིན་ཏུ་མཐུ་ཆེ་བ་ཡིན། དེ་ཙམ་མ་གྲུབ་ན་གནས་དེ་རྣམས་སུ་ཐིག་ ཧྲཱུ་ཡི་ཁ་དོག་དཀར་པོ་རེ་ཧྲཱུ་རེ་བཀོད། ཧྲཱུ་ དེའི་འོད་ཟེར་དཀར་པོ་མཐུག་པོས་སྣ་དེ་དང་དེ
བརྟན་པོར་བཀག་པར་བསམ། རེ་རེ་ལ་ཡང་ཞག་ལྔ་ལྔ་རེ་བསླབ་ཅིང་། དེ་ནས་གཉིས་སྦྱོམས་སོགས་ལ་རིམ་གྱིས་བསླབ། མཐར་ཐམས་ཅད་གཅིག་ཆར་གསལ་བཏབ་ནས། རླུང་ནང་དུ་ཟློག་པའི
རྟགས་ཕྱུང་ཕྱུང་སྒོམ་སྟེ། བུམ་པ་ཅན་དང་སྦྱོར་དགོས་སོ། །ལུས་གནད་ཀྱང་ལྔ་སྤྱང་གི་འདུག་སྟངས་བཞིན་བྱེད་པ་གདན་བཞིའི་དགོངས་པ་ཡིན། དེ་གོམས་ནས་ལྟེ་བའི་ཨཾ་དམར་པོ་གསལ་བཏབ། དེའི་འོད
ཀྱི་ལུས་ཀྱི་གནས་ཉི་ཤུ་རྩ་བཞིའི་རླུང་རྣམས་འོད་ཟེར་གྱི་རྣམ་པས་ཨཾ་ལ་བསྡུས་པ་སྒོམ་པ་ནི། ཁྱབ་བྱེད་བསྡུ་བ་སྟེ། ནད་ཐམས་ཅད་ཞི་བར་བྱེད་ཅིང་། རླུང་ཐིམ་པ་ལ་ཡང་གནད་དུ་ཆེ་བ་ཡིན་ནོ། །ཡི་གེ
བརྒྱད་པོ་རྣམས་སྙིང་ཁའི་རྩ་འདབ་བརྒྱད་ལ་བཀོད་པས་རྩ་གནས་གཞན་གྱི་རླུང་བཀག་ནས་དབུ་མར་འཇུག་པ་སོགས་མདོར་གདན་བཞིའི་རྒྱུད་ལས་འབྱུང་ངོ་། །བློ་དགག་པའི་ཡིག་ཆུང་སྟེ་བཅུ་གཅིག་པའོ། ། །

༄༅། །ན་མོ་གུ་རུ་བེ། གོང་དུ་འཕོ་བར་འདོད་ནའང་འཕོ་བའི་ལྷ་ཡེ་ཤེས་དབང་ཕྱུག་མ་ར་བསྒྲུབ་པའམ། ཡི་དམ་གང་ཡང་རུང་བས། །བཤད་མ་ཐག་པའི་སྒོ་དགག་པ་དེ་ཉིད་ལ་ནན་ཏན་དུ···
འབད།༔ ༔ཕྱི་ནང་གི་སྣང་ལོག་པའི་རྟགས་བྱུང་ཞིང་བུམ་པ་ཅན་བརྟན་པ་རབ། མ་བརྟན་ཀྱང་ཅི་རིགས་སྒོམས་པ་ལ་འགལ་བ་མེད་དོ། ཡིན་ཀྱང་འདི་ལ་ནི་སྤྲོལ་ཀྱིན་སྒོམ་པ་ཡིན་ནོ། །བུམ་པ···
ཅན་མ་བརྟན་ན། གསེར་གྱི་སྒོ་འབྱེད་ནུས་པ་དཀའ་ཞིང་། ཁྱད་པར་འཕོ་བ་དང་གྲོང་འཇུག་ལ་དབང་འབྱོར་བ་ན་མི་འགྱུར་རོ། །དེས་ན་བུམ་པ་ཅན་བརྟན་བརྟན་གྱི་བར་བུམ་ཅན་འདོར་དུ་མི་རུང་ངོ༎
འཕོ་བ་རྒྱས་པར། སྙིང་ཁར་ཡི་གེ་འདུན་འགོད་པ་སྟེ། ཡུམ་བཞི་དང་། ཧཱུྃ་དང་། ཧི་ཀ་ཁ་དོག་སྔོན་པོ་རྣམས་སོ། དེ་ཙམ་སྒོམ་མི་ནུས་ན་ཡི་གེ་གསུམ་ལ་བརྟེན་པས་ཀྱང་ཆོག་ཏེ། ཧཱུྃ་དང་ཧི···
ཀའོ། དེ་ཡང་མི་ནུས་ན་ཧཱུྃ་གཅིག་བུས་ཆོག་གོ །གང་ལྟར་ནའང་ཆོས་འཁོར་འདབ་བརྒྱད་ཁ་མཐུར་སྟན་གྱི་ལྟེ་བ་ན་རླུང་གི་དཀྱིལ་འཁོར་ལ་ཡིག་མགོ་མཐུར་བསྟན་དུ་འཁྲུང་བ། ལྟེ་བའི་ཨཾ་གི་མེ་འབར་སྟེ
སྙིང་ཁའི་ཡི་གེ་དང་སྤྱི་བོའི་ཧཾ་ལ་བསྣུན་པའི་འབར་འཛག་གི་གཏུམ་མོ་སྒོམ་པ་སྔོན་དུ་འགྲོ་བ་ནི་གལ་ཆེ་སྟེ། སེམས་བརྟེན་གྱི་དཀར་དམར་སྐྱོད་པ་ལ་དཀར་དམར་གཞི་རྒྱུ་འབར་འཛག་གལ་ཆེ་བ་ཡིན་ནོ། །དངོས་
ཀྱི་དམིགས་པ་ནི། ཨཾ་དམར་པོའི་འོད་ཀྱིས་སྙིང་ཁ་ལ་འཕོག་པས་ཡི་གེ་རྣམས་དབུ་མའི་ལམ་ནས་སྤྱི་བོར་འཕངས་ཏེ་སྤྱི་བོའི་སྟེང་དུ་ཅུང་ཟད་མཐོན་པར་བསམ། ཧི་ཡི་མཐེན་ཙེང་ཀ་ཡི་འཕུལ། །

༄༅། །པད་མའང་ཁ་གྱེན་ལ་སྟོན། རླུང་འབྱུང་བའི་ཚེ་ཧིཀ་ཉི་ཤུ་རྩ་གཅིག་གིས་སྟེང་དུ་འཕང་། བརྟུབ་པའི་ཚེ་ཧིཀ་སྟེང་ཁར་དབབས་པར་བསམ། གྲོང་དུ་འཇུག་པ་དང་། ཚོར་··
བཅད་རྟེས་འཛིན་འདེར་མ་བཀོད། སྣོ་འབྲིད་ནས་ཁ་ཁའི་མན་ངག་ཀྱང་ཤིན་ཏུ་མང་བས་མ་བྲིས། འཕོ་བའི་ཡིག་ཆུང་སྟེ་བཅུ་གཉིས་པའོ།། །།ཨོཾ།། ༔ ན་མོ་གུ་རུ་བེ། ཀཔལ···
ཏེ་འཁྲུལ་འཁོར་བྱེད་འདོད་ན། འཆི་མེད་གྲུབ་པ་ལ་སོགས་བྱ། །ཡང་ན་ཕོར་བུ་བ་རྣམས་བསྒྲུ། །ལྟེ་བ་སྐོར་དང་རོ་སྟོད་བསྒྲུ། །མགོ་བོ་བསྐོར་ཞིང་དགེ་དགུ་བྱ། །སྟེང་དུ་འཕར་ཞིང་འོག་ཏུ་བབས། །ཡན་ལག
དཀྲུག་དང་བརྐྱང་བསྐུམ་བྱ། །དང་པོ་སྤུབ་ཤིང་སྤུབ་པར་བྱ། །གཉིས་པ་རྒྱ་མཚོ་སྐྱོད་པར་བྱ། །གསུམ་པ་བསད་པ་ཞོར་ལྔ་གཉིས། བཞི་པ་ཡན་ལག་བརྐྱང་བསྐུམ་སྟེ། ཕྱོགས་བཞི་གཡོ་ཞིང···
སྲིད་གསུམ་སྒྲག སྦྱོར་བདུག་ལྡན་རི་རབ་འདེགས། །བཙན་ཟན་སྦྲུག་དང་ཕ་ལྟར་སྡོམ། །ཡི་དགས་འདུག་སྟངས་གླང་ཆེན་ཉིད། །གཡང་མའི་ཆང་དཀྲུགས་སེང་གེའི་རྩལ། ཧཱུྃ་ཧཱུྃ་སེང་གེ་ནམ
བར་འགྲེལ། །རྗེས་ཆགས་སྒྲེ་རགས་འཁོར་ལོ་བསྐོར། །ཞགས་པ་འཕངས་དང་རྩ་མིག་བདབ། །ཉི་མའི་འགྲོས་དང་སེང་གེའི་གཡལ། །གླང་ཆེན་བཞི་འགྲས་བྱ་རྒྱུད་ལུགས། །བབ་བཞི་འཕྲ་བ་དང་
མི་ཆེན་ལུགས། །ཡན་ལག་ལྔ་སྦྱོར་བཅུ་གཉིས། །གླིང་བཞི་གནད་དོར་སྦྲུད་པའི་མཐར། །རྩ་བཅིངས་མིག་སོགས་འཁྲུལ་འཁོར་རོ། །འདི་ཉམས་བྱ་སླ་ཞིང་གནད་ཆེ་བ་དག་གོ །འཁྲུལ་འཁོར་གྱི་ཡིག་ཆུང

སྟེ་བཅུ་གསུམ་པའོ།། །།ཤྲཱི།། །།༄ ན་མོ་གུ་རུ་བེ། རྟོགས་རིམ་གྱི་དམིགས་པ་གང་ལ་ཡང་། སེམས་བཏད་པ་ཙམ་གྱིས་རླུང་ཡོན་པོ་ཡང་མཉམ་རྒྱུར་ཕྱེངས་ནས། དབུ་མར་ཞུགས་པ་ཞེས་བྱ། །
དམིགས་པ་གང་ལ་སེམས་གཏད་པས། སྣ་སྒོར་རྒྱུ་བ་འགགས་ན་གནས་པ་ཞེས་བྱ། ཁོང་རླུང་གི་ཁེངས་པ་བཞིན་ཡོད་པ་ཡང་ཡལ་ཞིང་ཐིམ་པའི་ཚེ། ཐིམ་པ་ཞེས་བྱ། ཐིམ་མ་ཐག་དྲོད་དང་ཞུ་བདེ་སྐྱེ། །
བདེ་དྲོད་མ་བྱུང་ན་ཐིམ་པ་རྣམ་དག་མ་ཡིན། དྲོད་ལ་སྲབ་མཐུག་དང་། ཕྱི་ནང་དང་། གནས་གཞན་དུ་འཕོ་བ་མྱུར་བུལ་སོགས་ཀྱི་ཁྱད་པར་ཡོད། རྟགས་ལྔ་ཡང་རླུང་ཐིམ་པའི་ཚེ···
གཙོ་བོར་འབྱུང་སྟེ། འགའ་ཞིག་རྟགས་ལྔ་དང་། དཀར་ལམ་ཤར་བ་སོགས། སེམས་ཀྱི་ཁྱད་པར་གྱི་དཔེར་གཞིད་པའང་ཡིན། འོན་ཀྱང་རྟགས་སྣང་དེ་རྣམས་འཆར་བ་ ཡིན་ཏེ། དེ་ལ···
སྣང་བ་དཀར་ལམ་འཇམ་པ་དང་བདེ་བའི་རྣམ་པ་ཅན་དུ་འཆར། མཆེད་པ་དམར་ལཾ་རྫུབ་ཅིང་གསལ་བ་བཟོད་དཀའ་བའི་རྣམ་པ་ཅན་འཆར། ཐོབ་པ་ནག་ལམ་རྒྱལ་བ་དྲན་མེད་ཀྱི་རྣམ་པ་ཅན་
འབྱུང་། བཞི་པ་འོད་གསལ་གསལ་ཞིང་རིག་པ་བདེ་བ་ཆེན་པོའི་རྣམ་པ་ཅན་འབྱུང་། དེ་རྣམས་ཕྱི་མ་ཕྱི་མ་རྣམ་རྟོག་ཐུབ་ཕུལ་ཆེ་ཞིང་། སྒྲོང་བ་ངོས་ཟིན་པ་གལ་ཆེ། དེ་བཞི་དང་དགའ་བ་བཞི་ཕྱོགས་མཐུན་པ་ཡིན་མོད།
འོན་ཀྱང་འཁོར་ལོ་བཞིར་བབས་པའི་ཉམས་མྱོང་གི་དབང་དུ་བྱས་ན། བདེ་བར་སྣང་ཙམ་གདོང་ལ་ཞེད་བབས་པ་འབྱུང་བ་ནི་དགའ་བ་རྫོགས་པའི་ཚད་ཡིན། སྙིང་ཁར་ལྷུང་བས་ནི་མཆོག་དགའ ····

༄༅། །ཞི་བར་ཞེགས་པ་སེ་འབྲུང་བས་ཁྱད་དགའ་རྫོགས། གསང་བར་མེར་གྱི་འབྱུང་བ་ནི་ལྷན་སྐྱེས་སོ། །ཕྱུགས་རློག་ལ་ཡང་། ‑ གསང་བར་སྟོད་སད་པ་དང་། ཞི་བར་སྲིད་དེ་བ་དང་། སྐྱེ་ཁ་ཁང་བ་དང་། སྤྱི་བོར་སྲིད་ཆེལ་བ་དང་བདེ་བ་དང་ཟུག་དུའི་རྣམ་པ་ཙན་ཙེ་རིགས་སུ་འབྱུང་བ་ནི་མས་བརྟན་གྱི་དགའ་བ་བཞི་སོ། །དགའ་བ་བཞི་པོ་འདི་དག་ལས་དང་པོ་བ་རྣམས་ལ།། ལས་ཀྱི་ཕྱག་རྒྱ་ཕོ་ནས་གསལ་བར་མཚོན་ལ། རླུང་དབུ་མར་ཞུགས་གནས་ཐིམ་གསུམ་བྱས་པ་མན་ཆད་ནི། ཡེ་ཤེས་ཀྱི་ཕྱག་རྒྱ་དང་གཏུམ་མོས་ཀྱང་གསལ་པོ་མཚོན་ནུས་སོ། ། དགའ་བ་བཞི་དང་སྐད་ཅིག་མ་བཞི་སྦྱོར་བ་མྱོང་བའི་སྟེང་ནས་ངོས་འཛིན་པ་དང་། དེ་བཞིན་དུ་སྐད་ཅིག་མ་བཅུ་དྲུག་སོགས་ཀྱང་ངོས་ཟིན་དགོས་ལ། །རང་བཞིན་སྣང་བའི་དབྱེ་བའང་ཞིབ་ཏུ་ཤེས··· དགོས་མོད་ཀྱི། རྣམ་གཞག་རྣམས། བཤད་པ་ལས་ཤེས་ཤིང་། མྱོང་བ་ལག་ལེན་ལྟོས་པས་རྩད་བཅད་པར་བྱའོ། །ཉམས་ཀྱི་ཡིག་ཆུང་སྟེ་བཅུ་བཞི་པའོ།། ||ཨོཾ།། | |

༈ ན་མོ་གུ་རུ་བེ། འདིའི་ལོ་རྒྱུས་ཟུར་དུ་ཤེས། ཐུན་མོང་མ་ཡིན་པའི་གནད་འདི་ལ་རྣམ་པ་ལྔ་སྟེ། ཁ་སྦྱོར་གྱི་དྲང་བ་དང་། ལྟོ་བ་ཕྱིར་བསྐྱོད་པས་བོགས་དབྱུང་བ་དང་། ནང་གི་ཁ··· སྦྱོར་གྱི་བཙུད་ལེན་ཅིང་ནད་གསོལ་བ་དང་། གློད་ཅིང་སྒྲད་པའི་མཐར་འགྱུར་བ་འགོགས་པ་དང་། རྒྱལ་མཚན་གཟུག་པའི་ཚོགས་བོགས་དབྱུང་···བའོ། །དང་པོ་ནི་སྟེང་རླུང་བསྲུ་མ་ཐུང་ཟད

བཅུག་ལ། ཕྲུར་སེལ་དལ་བུས་དྲང་བ་དང་། དྲག་ཏུ་དྲང་བ་དང་། དཔེ་མེད་པར་འདྲེན་པ་གསུམ། ཕྲུར་སེལ་གྱི་བསྣུམ་བཅུག་ནས། སྒྲོག་མནན་པ་དང་། དྲག་ཏུ་མནན་པ་དང་། དཔེ་མེད་པར་
མནན་པ་དང་གསུམ་མོ། འདི་སྒྲོག་ཕྲུར་བསྒྲེ་བ་ལ་བརྟགས་སོ། །གཉིས་པ་ནི། །རླུང་གཉིས་ཁ་སྦྱར་བ་རྒྱབ་ནས་སྟེང་མདུན་དུ་དྲངས། སུམ་པར་སྡིགས་ལ་ལྟོ་བ་ཕྱིར་སྐྱེད་པ་དང་། དྲག་ཏུ་བསྐྱེད་
པ་དང་། །དཔེ་མེད་པར་བསྐྱེད་པ་དང་གསུམ་མོ། །འདི་གོང་མའི་ཐོགས་སྟོན་ནོ། །གསུམ་པ་ནི། ལྟེ་བར་ཁ་སྦྱོར་དྲག་ཏུ་བྱས་ལ་ཕོ་བར་དྲངས། དེར་རྩེ་གཅིག་ཏུ་གཡོ་མེད་དུ་གཞག །ཡང་
རྒྱ་བ་ནས་དྲངས་ཏེ་ལྟོ་བ་ཁ་སྦྱར་དང་། དྲག་ཏུ་ཁ་སྦྱར་དང་། དཔེ་མེད་པར་ཁ་སྦྱར་དང་གསུམ་མོ། །འདིས་ཕོ་ནད་ལ་སོགས་པ་འཇོམས་སོ། །འདི་བརྟན་ན་གདན་སར། ཁ་སྦྱོར་དེ་ཉིད་དྲག་ཏུ་བྱས
པས་སེལ་ལོ། །བཞི་པ་ནི། སྙིང་པོའི་ལམ་ཕྱུལ་བ་དང་། དྲག་ཏུ་ཕྱུལ་བ་དང་། དཔེ་མེད་པར་ཕྱུལ་བ་དང་གསུམ་མོ། །འདིས་ནི་ཐིག་ལེ་འགག་གོ དེའི་ཐོགས་ཐོགས་སུ། ཡན་ལག་བཞི་སྦྲད་པ་
དང་ ། ། དྲག་ཏུ་སྦྲད་པ་དང་། དཔེ་མེད་པར་སྦྲད་པ་གསུམ་མོ། །འདི་ལ་ལུས་ཉ་བཞི་ལྡོད་པ་ཡིན་ལ། འདིས་ཀུན་ནད་སེལ་བ་ཡིན་ནོ། །ལྔ་པ་ནི། སྟེང་རླུང་འཁོར་མཐའ་ཅེས་བྱ། ཨ་
ཡོང་འགྲེད་འཇོམ་གྱི་སྦྱོར་བས། རྒྱལ་མཚན་གཟུགས་པ་དང་། དྲག་ཏུ་གཟུགས་པ་དང་། དཔེ་མེད་པར་གཟུགས་པ་དང་གསུམ་མོ། །འདི་ལ་ཉ་བཞི་སྒྲིམ། བཞིན་ཁྲི་བོ་ལྟར་བསྡུས། །

༄༅། །སྐབས་འགར་ལྡོ་བ་འགྱུར་བྱ། བདེ་བའི་ཐོགས་འདོན་ནོ། །དང་པོ་ལ། ལྷ་དཀར་པོ་[illegible]། འབར་བའི་ཕྱག་རྒྱ་ཅན་ཞབས་ཀྱིས་རྩེ་གཙུགས་པ་གཅིག་སྒོམ། ལུས་ཀྱང་
བྱ་རོག་གི་འདུན་སྟངས་བྱ། གཉིས་པ་ལ། སེར་པོ་བ་རྡོ་རྗེ་དྲ་པ་ལ་བཞུགས་པ་གཅིག་སྒོམ། ལུས་གནད་ལག་པ་དཔུས་མོ་ལ་འགེབས། གསུམ་པ་ལ། ལྗང་མོ་ནག་མོ་ཁྲོས་པ་གཅིག་སྒོམ། ལུས་
ཐབ་རྒལ་ལ་བྱ། བཞི་པ་ལ། ལྷ་ལྗང་ཁྲ་སྨུག་གྱེན་དུ་གཟིགས་པ་གཅིག་གི་སྣའི་ནང་དུ། དུབ་དམར་སེར་ཡལ་ལེ་བ་སྒོམ། །ལྔ་པ་ལ། ལྷ་དམར་པོ་གཡས་རྡོ་རྗེ་སོར་ཞིང་གཡོན་དྲིལ་བུ་འཁྲོལ་བ་གཅིག
སྒོམ། །དེ་གཉིས་ལ་ལུས་གནད་ངེས་པ་མེད། ཐུན་མོང་མ་ཡིན་པའི་མན་ངག་གི་ཡིག་རྐྱང་སྟེ་བཅོ་ལྔ་པའོ།། ༄༅།། ཨུཾ ནམོ་གུ་རུ་བེ། རླུང་རང་འགག་དང་། ཞེས་པ་གནམ་དུ
འཕང་བ་དང་། ནམ་མཁའ་ཁ་ཡས་པ་དང་། སྤྱི་བོར་གཏད་[illegible]དང་། གཟེ་མེད་དང་། བདེ་བའི་དོ་བོ་དམིགས་གཏད་ཞིག་པ་རྣམས་པ་བཟུང་བའི་མན་ངག་གོ། །རྒྱ་མཚོ་རི་རབ་ལ་ཙེར་བ་དང་། དར་
ཆེན་རང་གནས་སུ་འགྱུར། གློད་བཞིན་དབང་དུ་བསྡུས། བྱ་རྒོད་ནམ་མཁར་སྤྱུར། རི་རབ་རྩེ་མོ་དགུག ཤེས་པ་སྤྱི་བོར་བཏང་པ་ཧཱུྃ་ཕཊ་ཀྱི་མདའ་གཞུས་འཕང་བ་ནི་ཟློག་པའི་མན་ངག་གོ།། ལུས་འཇའ···
ཚོན་ལྟར་བུན་བུན་སོང་བར་ངེས་མ། པ་ཅེ་ཁྲབ་པའི་མན་ངག་གོ། །དམྱལ་བར་མིག་དམར་པོ་འབྱེད་འཛུམ་བྱེད་པ་ལ་བསམས་པས་འགྱུར་བ་དཔའ་བ་འགྱུར་རོ། ཨོ་རའི་ཐལ་བ་དང་། རྡུ་དུ་རས···

ཐུགས་པས་ཀྱང་དོ། འགའ་ཞིག་སོར་མོས་སྐུད་པ་གཙོན་པ་དང་། རྫས་ཀྱི་སྒོ་ནས་འཁྱུར་བ་རངས་པར་བྱེད་པ་ནི་ཐབས་སྦྱུགས་སོ། །ཀ་ཤེན་ཧེ་ཀ་ཤེད་དམར་པོ་དང་། མི་གཡོ་བའི་རྒྱུད་ལས་མང་དུ་གསུངས་པའི་ལས་ཚོགས་ཙམ་ལ་དགོངས་པ་ཡིན་ནོ། །མན་ངག་གི་གནས་ཐུན་མོང་བའི་ཡིག་ཆུང་སྟེ་བཅུ་དྲུག་པའོ།། །།མན་ངག་འདི་རྣམས་སྐལ་བ་དང་ལྡན་པ་དག་གི་ཉམས་སུ་འོང་ཤིག །རྡོ་རྗེ་འཆང་ཆེན་པོའི་གོ་འཕང་ཚེ་འདི་ལ་འགྲུབ་པའི་ཐབས་ཆེན་པོ་རྡོ་རྗེ་ཐེག་པའི་རྒྱུད་ཐམས་ཅད་ཀྱི་ཡང་སྙིང་ཕྱུང་བ་ཡིན་ནོ། །གཞན་དང་ལག་ལེན་བླ་མའི་ཞལ་···ལས་ཤེས། རྩ་བརྒྱུད་བླ་མ་ས་བྱིན་རླབས་ཤིང་། །དཀྱིལ་འཁོར་སློབ་དཔོན་དཔོན་ཆེན་པོར་གྱུར། །ལྷས་བྱིན་རླབས་པའི་མཚན་མ་ཐོབ། །འོད་གསལ་རྡོ་རྗེའི་སེམས་དང་ལྡན། །དེ་ཡི་མན་ངག་ཇི་ལྟ་བོར། །མངོན་གསུམ་དུ་ནི་རྟོགས་ན་ཡང་། །རེ་ཞིག་ཡི་གེར་མ་བྲིས་པ། དེང་འདིར་ཡིག་ཆུང་སོ་སོར་བཀོད། །སྨོམས་པས་ཡི་གེ་ཆེན་པོར་སོང་། །དབང་ཚོགས་གསང་བའི་ལོ···རྒྱུས་དང་། ལམ་གྱི་ཆིངས་རྣམས་ཤེས་དགོས་སོ། །འདི་ནི་གནད་ཅ་ཆེན་པོ་ཡིན། །ཟབ་ལམ་བཀའ་རྒྱ་མའི་ཡི་གེ་འདི་རྣམས་ཀྱང་ཏཱ་ར་ནཱ་ཐས་རང་ལོ་ཉེར་ལྔར་ཉེ་བ་ལ། སློབ་མ་ཟབ་དོན་···གཉེར་བ་རྣམས་ཀྱི་དོན་དུ་སྦྱར་བའི་ཡི་གེ་པ་ནི་དད་ལྡན་གྲགས་པ་བཟང་པའོ། །ཡི་གེ་འདི་ནི···ཕྲིད་ཕྲིད་མ་སྟོན་ཅིག།། ཕ བླ་ན་མེད་པའི །དགེའོ།། བཀྲ་ཤིས་སོ།། ། །

# ༄༅། །ལམ་མདོར་བསྡུས་པ་བཞུགས།། །།

༄༅། །སྭསྟི། དེ་ལ་ལམ་རྣམས་ཀྱི་རིམ་པ་མདོར་བསྡུས་པའི་དབང་དུ་བྱས་ཏེ། ཡན་ལག་བདུན་པའི་རིམ་པ་ནི། དེ་ཡང་ ཕྱོགས་བཅུར་བཞུགས་པའི་རྫོགས་སངས་
རྒྱས་༔ ༔སྲས་བཅས་འགྲོ་ལ་ཕན་མཛད་པ། །ནམ་མཁའ་ལྟ་བུའི་ཐུགས་མངའ་བ། །ཀུན་ལ་དང་བས་ཕྱག་འཚལ་ལོ། །དེང་ནས་ཙ་མས་ཏེ་དུས་རྟག་ཏུ། །བདག་དང་མ་ལུས་སེམས་ཅན་རྣམས།
འདྲེན་པ་མཆོག་དང་སྐྱ་ཞེ་འདས།། །འཕགས་པའི་ཚོགས་ལ་སྐྱབས་སུ་མཆི། །མེ་ཏོག་རྣམས་དང་བདུག་པ་མར་མེ་དྲི། །རྣམ་མང་ཞལ་ཟས་རོལ་མོ་གོས་རྣམས་དང་། །བྱས་དང་བྱེད་འགྱུར་དགེ་བ་དཔག་མེད་པས།
རྣམ་འདྲེན་སྲས་དང་བཅས་བ་མཆོད་པར་བགྱི། །རབ་མེད་འཁོར་བའི་རྒྱ་མཚོ་ཆེར་ལྷུངས་པའི། །སྡིག་ལྟ་པ་བདག་དང་མཐའ་ཡས་བདག་གི་མས། །མི་དགེ་བཅུ་དང་མཚམས་མེད་ལྔ་ལ་སོགས། །ཉེས་པར་སྤྱོད་པ་
ཐམས་ཅད་སོ་སོར་བཤགས།། །སོ་སོ་སྐྱེ་བོ་ལམ་མ་ཞུགས་པ་དང་། །རྒྱུན་ཞུགས་ཕྱིར་འོང་ཕྱིར་མི་འོང་དགྲ་བཅོམ། །རང་རྒྱལ་རྒྱལ་བ་སྲས་དང་བཅས་རྣམས་ཀྱིས། །བྱས་དང་བྱེད་འགྱུར་དགེ་བའང་རྗེས་ཡི་རང་།
ཞི་བར་བཞེད་པའི་འགྲོ་ཕྲག་རྒྱལ་བ་རྣམས། །སྲིད་པ་ཇི་སྲིད་ཞིག་པ་དེ་སྲིད་བཞུགས། །ཉོན་མོ་ནྣ་དུག་གིས་རྩཾ་ཉ་ནྣ་སྡུག་བསྔལ་གྱིས། །ངན་སྐྱུགས་ཁྲུང་བུངས་ལ་རབ་ཆགས་པ། །འདི་དག་ཞི་བའི་དགའ་ཚལ་མཐོང་བའི་སླད།།

༢༠. གཉིས.

༄༅། །བ་དུ་རྫེའི་དམ་ཆོས་སློལ་ཞིག་བཅོམ་ལྡན་ཏེ། །མ་ལུས་ཕྱོགས་བཅུའི་འདྲེན་པ་བདག་ལ་དགོངས། །བདག་གིས་དེང་ནས་བརྩམས་ཏེ་བདག་གི་མ། །མི་བཏན་མཐའ་
ཡས་འདི་རྣམས་ཡོངས་བཟུང་ཞིང་། །དེ་ལ་གནོད་པ་ཅི་ཡང་མི་བགྱིད་དོ། །བདག་ནི་འཁོར་བའི་རྒྱ་མཚོ་འདིར་མི་གནས། །ཞི་བའི་འཇིག་དགོན་དེར་ཡང་བདག་མི་འགྲོ། །ལུས་པ་མེད་པའི་འགྲོ་རྣམས་བྱང་ཆུབ་ཕྱིར།
བདག་ནི་བླ་མ་པོ་ངེས་ཐོབ་བྱ། (བྱང་ཆུབ) །འདི་ལྟར་བགྱིས་དང་མ་ལུས་དགེ་བ་ཡིས། །བླ་མེད་བྱང་ཆུབ་གསལ་བར་མཐོང་བར་ཤོག། ། ། །དངོས་པོ་ཀུན་གྱི་རང་བཞིན་ནི། །ཐམས་ཅད་སྒྱུ་མ་ལྟ་བུ་སྟེ། །རྣལ་འབྱོར་པ
གང་དེ་རིག་འདོད་པ་དེས་ནི་འདི་ལྟར་སྒོམ་པར་བྱ། །གྲོང་དམ་དགོན་པར་འདུག་ན་ཡང་། །བྱང་ཆུབ་སེམས་ནི་མ་ཉམས་པས། །བྱང་ཆུབ་སྤྱོད་པ་བླ་མེད་པ། །ཡིད་ཀྱིས་ཀྱང་ནི་རྟག་ཏུ་སྤྱད། །འདི་ལྟར་ཁྱིམ་ནི་
ཉེས་མང་ཅན། །ནམ་ཡང་སྡིག་པའི་ལས་ཀྱིས་གནས། །འཇེལ་སྣེག་འཐབ་དང་སླག་ཙོར་ཅན། །རྟག་ཏུ་བྲེལ་གྱིས་གནོན་བྱེད་མང་། །ཁྱིམ་ནམ་ཞིག་འདི་ལས་ཐར་འགྱུར་ཞེས། །བློ་ལྡན་དེ་ནི་དེན་པ་ཚོལ་བར་བྱེད། །ཉེས་མང་
ཁྱིམ་དེ་གདོན་མི་ཟ་བར་སྤངས། །གནོད་པ་མེད་པའི་ནགས་སུ་དེ་འགྲོ་སྟེ། མང་དམ་ཅུང་དུར་ཐོས་ཀྱང་རྒྱལ་སྲས་རྣམས། །རྟག་ཏུ་སྒོམ་པ་ལྷུར་ལེན་བྱིས་པ་རྣམས། །ཐོས་པ་ཙམ་གྱིས་འདིན་ཁེངས་པར་བྱེད། །དེ་ནི་འཚོ་
བ་པ་བཞིན་རྣམ་པར་ཉམས། །དེ་ནས་བློ་དང་ལྡན་པ་དེ། །དགེ་བའི་བཤེས་གཉེན་བསྟེན་པ་ཡིས། །དམ་པའི་ཆོས་ནི་ཚོལ་བར་བྱེད། །མནདག་མཆོག་གི་ཆོས་ཐོས་ནས། །བྱང་ཆུབ་དམ་འཚོལ་སྙི་བོ་ཡིས། །ཉི་ཡང་སྤྲོད་པ་མེད་པའིས།

། །མི་མཆོག་དེ་ནི་དེར་སོང་ནས། །དྲང་པོའི་ལུས་ཀྱིས་གནས་པར་བྱ། །སེམས་ཀྱིས་སེམས་ནི་བཟུང་བས་ནས། །འདིར་ནི་དབང་པོ་རྣམ་པར་བསྡུ། །རྣམ་རྟོག་མང་པོས་རྣམ་ཉམས་ཅོ། །རྒྱ་མཚོའི་
རླབས་བཞིན་ཞི་བར་འགྱུར། །ཡིད་ནི་རྣམ་པར་གཡེང་གྱུར་པ། །དེ་ཚེ་དྲན་པས་འདུལ་བར་བྱ། །འདོད་ཡོན་སྤྱོད་པ་དྲན་ལ་སོགས། །དེ་ཚེ་དཔལ་དང་ལས་འདོད་པ། །འདུས་བྱས་ཡུལ་ཚམ་གར་མཁན་དང་། དུས་ཀྱི་སྤྲིན་དང་
གློག་འཁྱུ་མཚུངས། །འཁོར་བ་སྦྲུལ་གྱིར་འཛིན་ན། །ཀྱེ་མ་བདག་ནི་གཡེང་བས་གནས། །གཞན་ཡང་ཞེ་སྡང་འདོད་ཆགས་རྨོངས། །ཆོམ་རྐུན་འཇིགས་ཆེན་འདི་དག་རྣམས། །བྱམས་དང་རྟེན་ཅིང་འབྲེལ་འབྱུང་དང་། །མི་སྡུག་
ཉིད་འཛིན་དཔུང་གིས་བཅོམ། །སེམས་ནི་སྒོ་གཏན་བཙུག་པ་ལྟར། །རྣམ་རྟོག་རླུང་གིས་གཡོ་བ་མེད། །འདོད་པ་རྣམས་ལ་དགའ་མི་འགྱུར། །ཤིན་ཏུ་སྦྱངས་ཀྱང་བདེ་བ་འཐོབ། །དེ་ནས་ཐེག་པ་ཆེན་པོ་ལས། །ཤེས་
རབ་ཕ་རོལ་ཕྱིན་གང་གསུངས། དེ་ལས་འབྱུང་བཞིན་བློ་ལྡན་ནི། །གདམས་ངག་ལྡན་པས་སྒོམ་པར་བྱེད།། སཱ་ལུའི་མྱུ་གུ་འཇའ་ཚོན་ལྟར། །རྟེན་ཅིང་འབྲེལ་འབྱུང་བ་ངོ་མཚར་སྣང་། །ཆོས་ཀུན་བདེན་པས་སྟོང་པར་ཤེས། །ཡང་
ཡང་རང་བཞིན་དེ་སྒོམ་བྱ། །དྲན་དང་ཤེས་བཞིན་ལྡན་པ་ཡིས། །སྤྱོད་ལམ་ཀུན་དུ་བག་ཡོད་བསྟེན། བྱ་བ་ཀུན་ལ་ཡར་དང་ཇི་ཞིག་ལྟར། །སེམས་སྣ་མི་གཡོ་ཞིང་ཆོས་རྣམས་འབྱེད། དེ་ནས་གཞན་ཡང་། བློ་ལྡན་ཁྱིམ་ན་འདུག་གམ། ཡང་
ནགས་མཐར་འདུག་ཀྱང་རུང་།། མཉམ་པར་འཛིན་ཀྱང་རུང་། འདོད་པ་ལ་སྤྱོད་ཀྱང་རུང་། ཡུན་རིང་མོར་བསླབས་པའམ། ལས་དང་པོ་པ་ཡིན་ཡང་རུང་སྟེ། རེ་ཤིག་སེམས་ཅན་ཐམས་ཅད་ལ་སྙིང་རྗེ་སྒོམ་པར་བྱའོ།། གང་ཅི་ཡང་

༄༅། །ཉུང་བ་བཟང་ལ་བསྔད་པར་སེམས་པ་རྣམས་ལ། དགེ་བའི་བཤེས་གཉེན་དང་ཕ་དང་མར་འདུ་ཤེས་པར་བྱའོ། །ཁལ་ཏེ་དེ་ཉིད་དུ་རྒྱུད་པར་མཛད་ན། གཟུགས་བརྙེ་ཞིང་སྒོམ་པར་བྱ་སྟེ། ཡང་ན་རེ་ཤིག་བྱམས་པ་བསྒོམ་པར་བྱ་ཞིང་ཕྱི་ནས་ངེས་པར་སྙིང་རྗེ་ལ་ནན་ཏན་དུ་བྱ་སྟེ། གཞན་དུ་ན་བྱང་ཆུབ་ཀྱི་སེམས་རྒྱས་པར་མི་འགྱུར་རོ། །དེ་ལྟར་འགྲོ་བ་ཀུན་བྱང་ཆུབ་ལ་འགོད་པར་འདོད་པས་སྙིང་རྗེ་ལ་གོམས་པར་བྱ་ཞིང་། གནོད་པ་དང་སྡུག་བསྔལ་བཟོད་པ་ལ་ནན་ཏན་དུ་འབད་ནས། རིམ་གྱིས་ན་ཕ་རོལ་དུ་ཕྱིན་པ་དྲུག་ལ་ཡང་དག་པར་བསླབ་པར་བྱའོ། །གཞན་ཡང་བྱང་ཆུབ་སེམས་དཔའ་སྙིང་རྗེ་ལ་བསླབ་པས་བསླབ་པར་བྱེད་པ་རྣམས། འཕགས་པ་སྤྱན་རས་གཟིགས་དབང་ཕྱུག་ལ་མཆོད་པར་བྱ། བརྗོད་པར་བྱ། སྒྲིན་པར་བྱ་ཞིང་སྒོམ་པར་བྱའོ། །ལམ་མདོར་བསྡུས་པ་རྫོགས་སོ།།

།།བདག་གིས་འདི་བྲིས་དགེ་བ་ཡིས། །སེམས་ཅན་ཚོགས་རྣམས་མ་ལུས་པ། །མྱུར་དུ་བླ་ན་མེད་བྱང་ཆུབ། །རྟག་ཅིང་བདེ་བ་མྱུར་ཐོབ་ཤོག།

།།དགེ་སློང་ཀུན་དགའ་སྙིང་པོས་བྲིས།། མངྒ་ལཾ།། །།

KARMA LEKSHEY LING LIBRARY

AUTHOR [illegible] Vol. 9

TITLE

| DATE LOANED | BORROWER'S NAME | DATE RETURNED |
|---|---|---|

Karma Lekshey Ling Library ★ Swayambhu, KTM, Nepal ★

ཀརྨ་ལེགས་བཤད་གླིང་

དཔེ་མཛོད་ཁང་